# (2)詳細で確認する

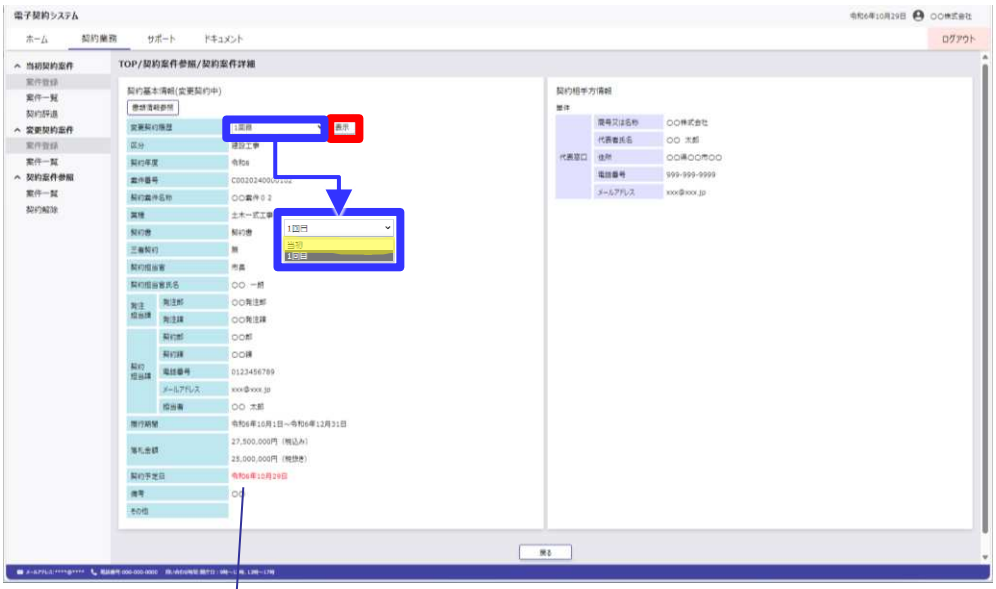


変更契約での変更箇所は
赤字で表示されます。

契約案件詳細画面が表示されます。

※当初契約の情報を表示する場合は、[変更契約履歴]プルダウンの[当初]を選択し、[表示]ボタンをクリックしてください。