

特定粉じん排出等作業の計画

特定工事の発注者又は自主施工者の氏名又は名称及び住所並びに法人にあっては、その代表者の氏名	住所：〇〇市〇〇町〇〇丁目〇〇号〇〇番地 氏名：〇〇不動産株式会社 代表取締役社長 〇〇 〇〇 (法人にあっては、名称及びその代表者の氏名) 電話番号：〇〇-〇〇〇〇〇-〇〇〇〇
特定工事の名称	〇〇解体工事
特定工事の場所	〇〇市〇〇町〇〇丁目〇〇号〇〇番地
特定粉じん排出等作業の種類	大気汚染防止法施行規則別表第7 1の項 建築物等の解体作業のうち、吹付け石綿及び石綿含有断熱材等を除去する作業（次項及び5の項を除く） 2の項 建築物等の解体作業のうち、石綿含有断熱材等を除去する作業（かき落とし、切断、又は破碎以外の方法で特定建築材料を除去するもの）（5の項を除く） 3の項 建築物等の解体等作業のうち、石綿含有仕上塗材を除去する作業（5の項を除く） 4の項 建築物等の解体等作業のうち、石綿含有成形板等を除去する作業（1から3の項、次項を除く） 5の項 特定建築材料の事前除去が著しく困難な解体作業 6の項 建築物等の改造・補修作業のうち、吹付け石綿及び石綿含有断熱材等に係る作業
特定粉じん排出等作業の実施の期間	(開始) 令和 〇 年 〇 月 〇 日 (終了) 令和 〇 年 〇 月 〇 日
特定粉じん排出等作業の対象となる建築物等の部分における特定建築材料の種類並びにその使用箇所及び使用面積	1 吹付け石綿 (、 m2) 2 石綿を含有する断熱材 (、 m2) 3 石綿を含有する保温材 (、 m2) 4 石綿を含有する耐火被覆材 (、 m2) 5 石綿を含有する仕上塗材 (、 m2) 6 石綿を含有する成形板等 (波板スレート、415 m2) 使用箇所については別紙のとおり
特定粉じん排出等作業の方法	除去・囲い込み・封じ込め・その他 ()
特定粉じん排出等作業の対象となる建築物等の概要	建築物 (耐火・準耐火・その他) 延べ面積 950 m ² (2階建) 配置図及び付近の状況については別紙のとおり
特定粉じん排出等作業の工程を明示した建設工事の工程の概要	別紙のとおり
特定工事の元請業者又は自主施工者の現場責任者の氏名及び連絡場所	住所：〇〇市〇〇町〇〇丁目〇〇号〇〇番地 氏名：〇〇建設株式会社 所長 〇〇 〇〇 電話番号：〇〇-〇〇〇〇〇-〇〇〇〇
下請負人が特定粉じん排出等作業を実施する場合の当該下請負人の現場責任者の氏名及び連絡場所	住所：〇〇市〇〇町〇〇丁目〇〇号〇〇番地 氏名：株式会社 〇〇 〇〇 〇〇 電話番号：〇〇-〇〇〇〇〇-〇〇〇〇

作業工程の概要（隔離養生の方法、石綿含有建材の湿潤化・除去の方法等）、施工体系図、安全衛生管理等、その他の資料については別紙として資料を添付します。

【現場案内図】

※工事場所を明示してください。

地図

【使用箇所及び使用面積等】

※大阪府における事前調査書面の詳細票でもかまいません。

部位	建材名、製品名等	石綿含有	特定建築材料の種類 (材料レベル)	使用面積
屋根	波板スレート	<input type="checkbox"/> 有 <input checked="" type="checkbox"/> みなし	石綿含有成形板等 (レベル3)	415 m ²
		<input type="checkbox"/> 有 <input type="checkbox"/> みなし		
		<input type="checkbox"/> 有 <input type="checkbox"/> みなし		
		<input type="checkbox"/> 有 <input type="checkbox"/> みなし		
		<input type="checkbox"/> 有 <input type="checkbox"/> みなし		
		<input type="checkbox"/> 有 <input type="checkbox"/> みなし		
		<input type="checkbox"/> 有 <input type="checkbox"/> みなし		

【配置図及び付近の状況】

※標識の掲示場所、養生シート・散水機等の位置を明示してください。

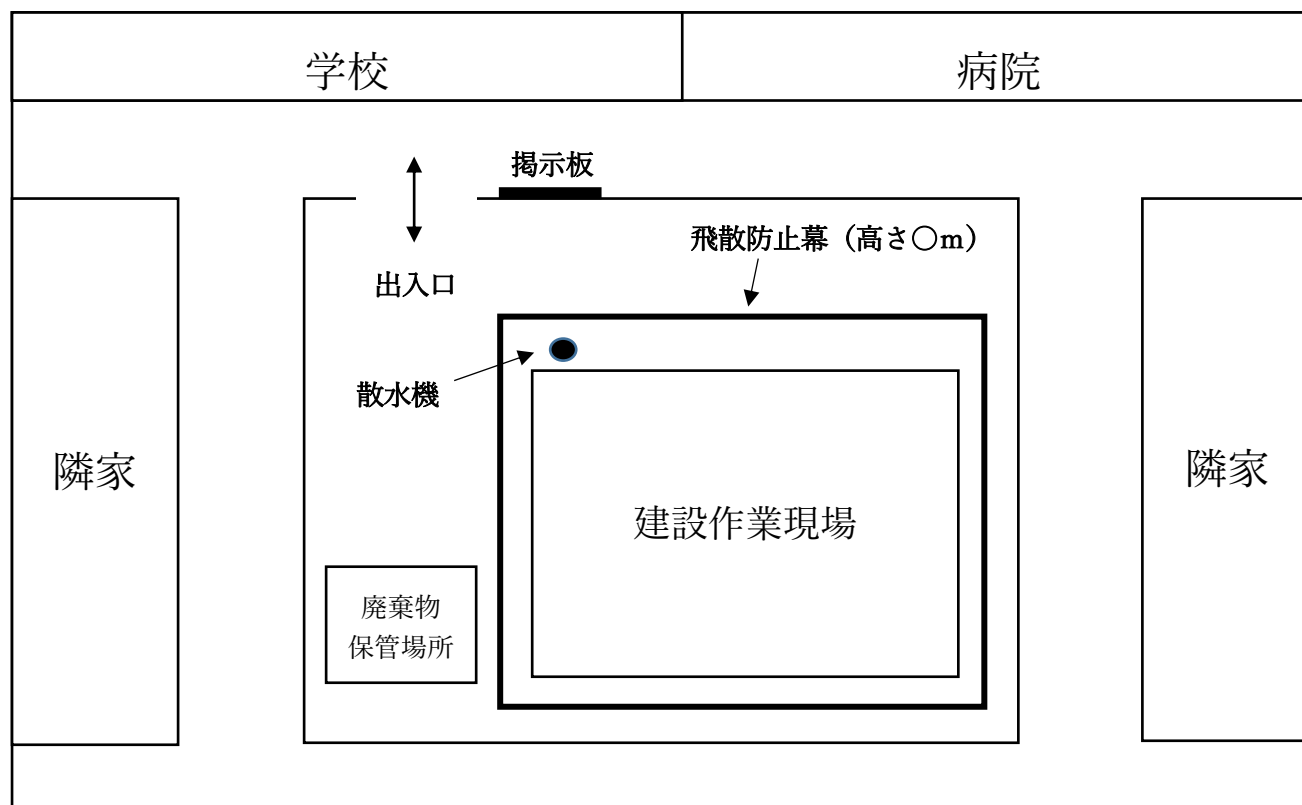

【作業工程の概要】

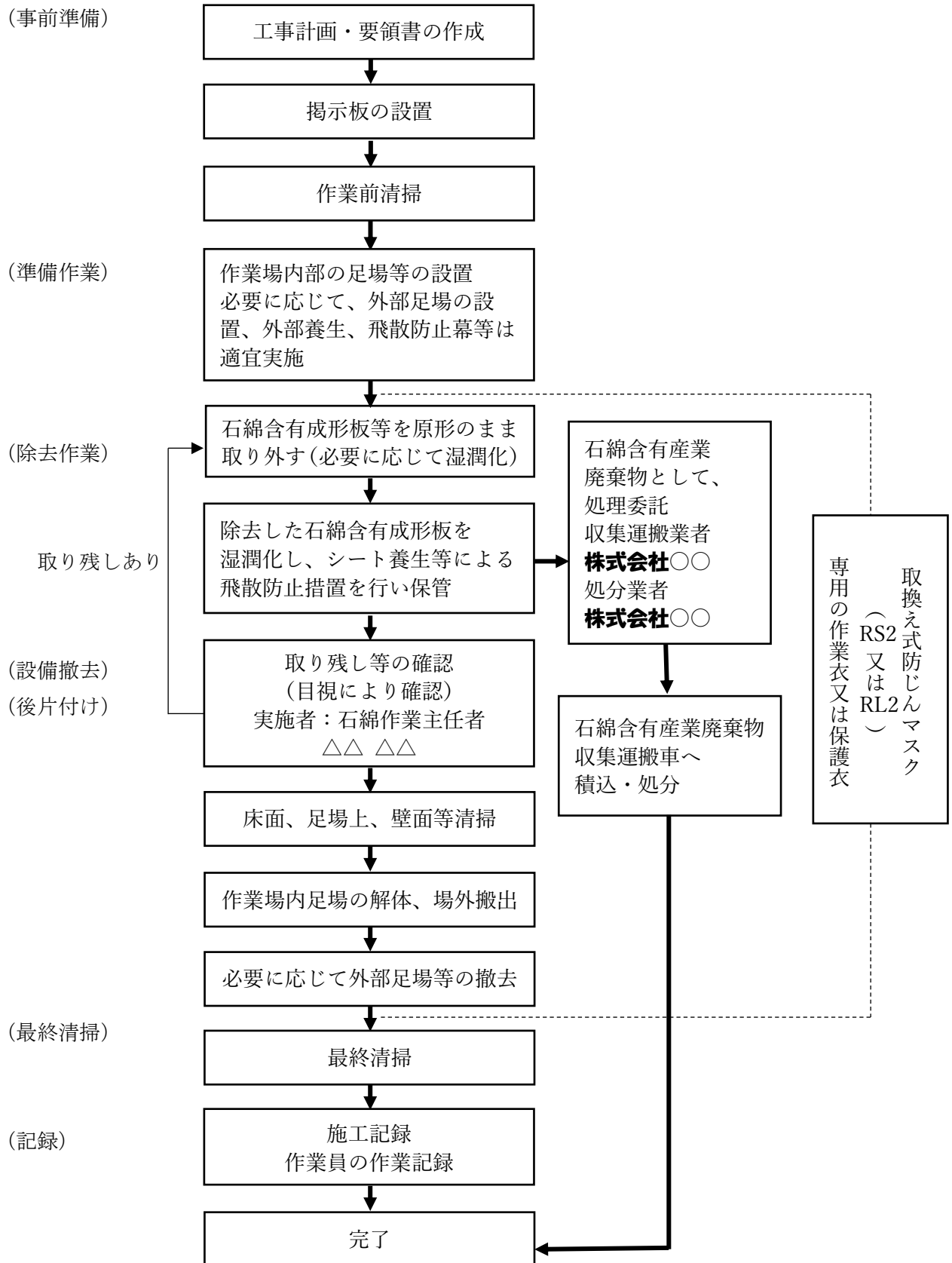

・作業手順を変更した場合

作業計画を修正のうえ、現場に備え付けている作業計画を差し替え、作業員及び下請業者に周知する。

【掲示板】

事前調査の結果及び建築物等の特定粉じん排出等作業に関するお知らせ

大気汚染防止法第18条の15第5項、石綿障害予防規則第3条及び建築物等の解体等の作業での労働者の石綿暴露防止に関する技術上の指針の規定により、当該建築物等の特定建築材料の有無を調査した結果を以下のとおり、お知らせします。
 大気汚染防止法施行規則第16条の4第2号、大阪府生活環境の保全等に関する条例施行規則第16条の6の規定により、建築物等の特定粉じん排出等作業について以下のとおり、お知らせします。

事業場の名称	〇〇解体工事		
提出先 届出年月日 受理番号	—	発注者又は自主施工者の 氏名及び住所	〇〇不動産株式会社 代表取締役 〇〇 〇〇 〇〇市〇〇町〇〇丁目〇〇号〇〇番地
調査終了年月日	令和〇〇年〇月〇日	元請業者の氏名及び住所	〇〇建設株式会社 代表取締役 〇〇 〇〇 〇〇市〇〇町〇〇丁目〇〇号〇〇番地
解体等工事期間	令和〇〇年〇月〇日～令和〇〇年〇月〇日	元請業者又は自主施工者の 現場責任者の氏名及び連絡場所	〇〇建設株式会社 所長 〇〇 〇〇 〇〇—〇〇〇〇—〇〇〇〇
石綿除去(特定粉じん 排出)作業等の期間	令和〇〇年〇月〇日～令和〇〇年〇月〇日	下請負人の氏名及び住所	株式会社〇〇 代表取締役 〇〇 〇〇 〇〇市〇〇町〇〇丁目〇〇号〇〇番地
調査結果 (石綿の種類及び含有率)	2階 屋根部分 石綿含有成形板等 (みなし)	下請負人の現場責任者の 氏名及び連絡場所	株式会社〇〇 □□ □□ 〇〇—〇〇〇〇—〇〇〇〇
処理方法	除去	石綿作業主任者の氏名	〇〇建設株式会社 大阪 太郎
調査箇所	建築物全体(1階～2階)	事前調査・試料採取を実施した者 の氏名、住所、登録番号	特定建築物石綿含有建材調査者(〇〇〇〇) △△建設株式会社 □□ □□ △△市〇〇△△3丁目2-1
調査方法	書面調査、現地調査、分析調査	分析を実施した者の 氏名、住所、登録番号	〇〇環境分析センター □□ □□ 〇〇市△△△△1丁目1-1 (〇〇〇〇)
特定粉じん排出等作業 の工程	原形のまま取り外し	大気中石綿濃度測定の詳細	—
石綿の飛散防止対策	飛散防止幕の設置	石綿含有なしの判断根拠	外壁 仕上塗材③
使用する資材及び その種類	HEPA フィルタ付き真空掃除機 型式:〇〇-2000	その他事項	【石綿含有なしの判断根拠】 ① 設計図面 ② 材料の製造年月日 ③ 分析 ④ 材料製造者による証明

【委託契約書関係】

※産業廃棄物処理委託書等を添付してください。

- ・ 産業廃棄物処理委託契約書
- ・ 産業廃棄物収集運搬業許可証
- ・ 産業廃棄物処分量許可証
- ・ 処理ルート (処理施設の場所と運行経路を明示してください。)

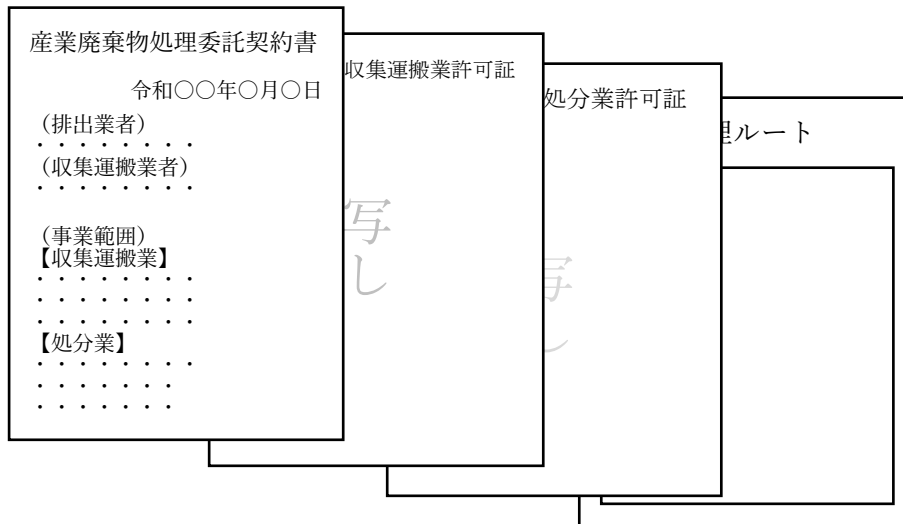

【施工体系図】

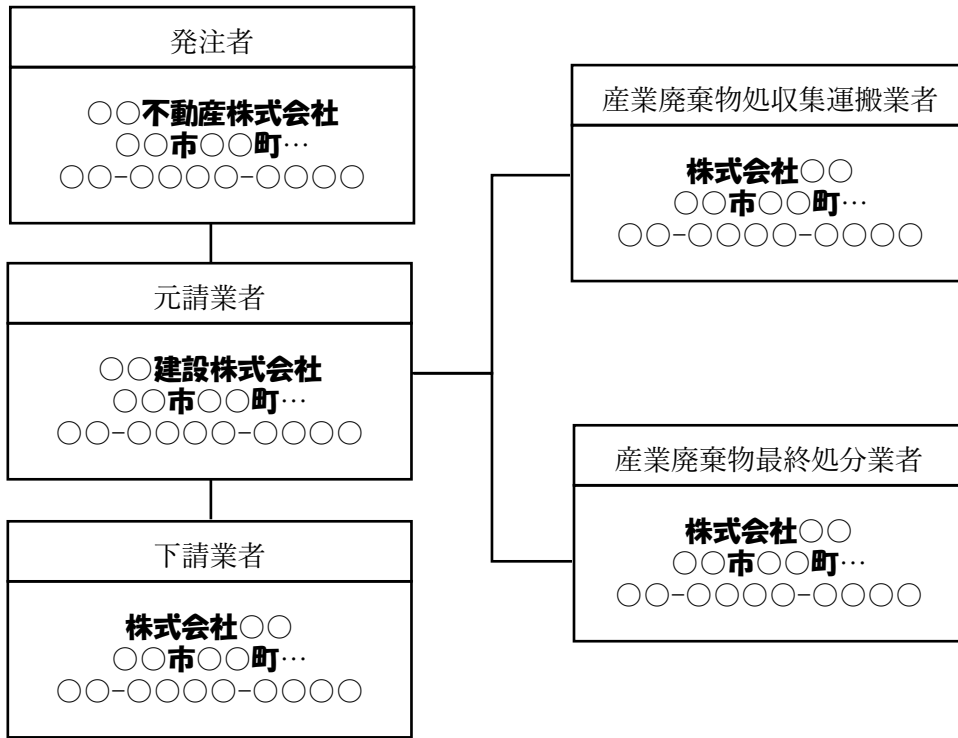

【緊急連絡先】

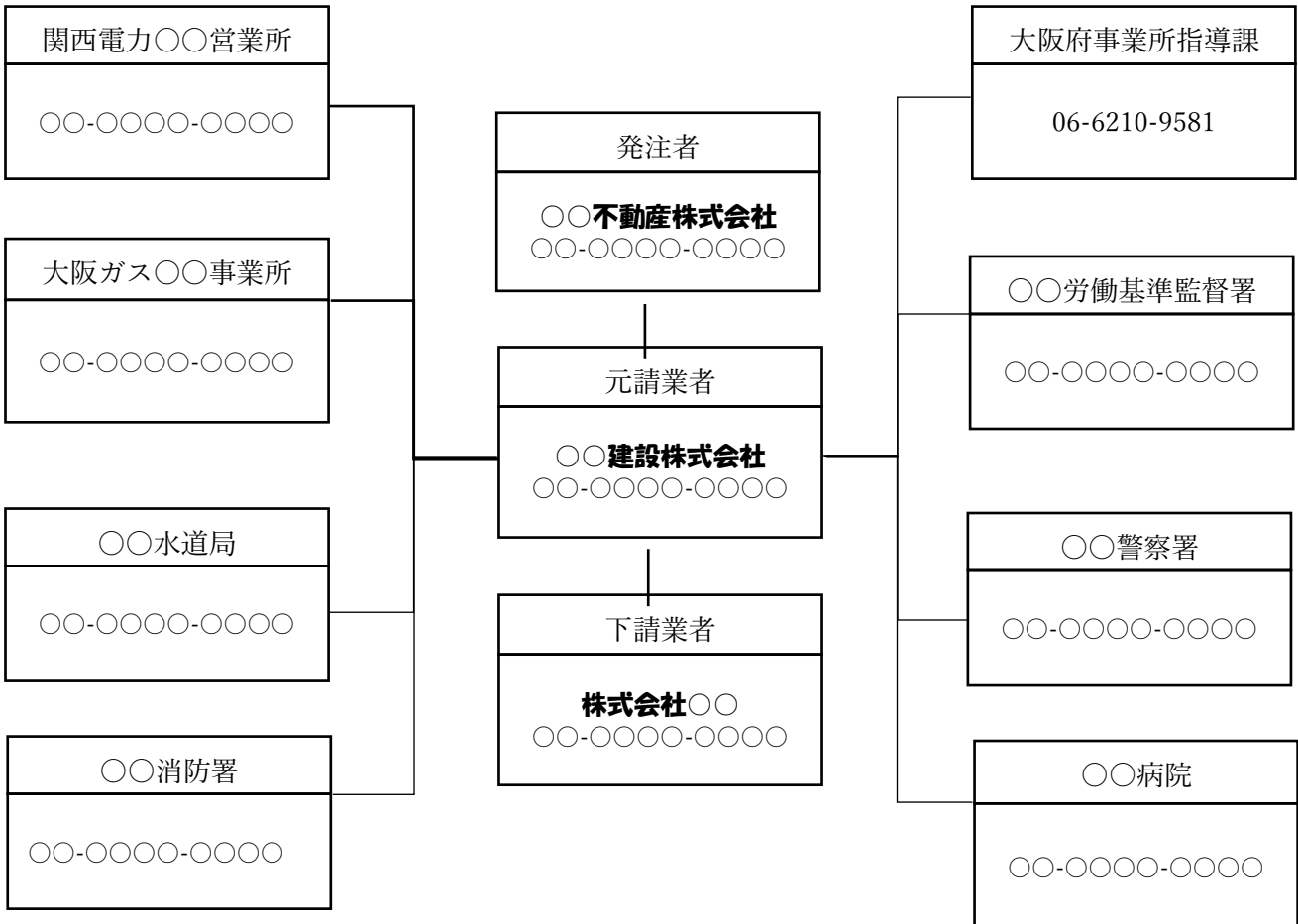

【安全衛生管理】

（石綿作業主任者の選定）

石綿作業主任者：△△ △△（令和〇年〇月に石綿作業主任者技能講習を修了）

石綿作業主任者の職務は、下記のとおりである。

- ・ 作業者が汚染、被爆しない作業方法の選定、労働者の指揮
- ・ 使用機器の点検、管理
- ・ 保護具の使用状況の監視
- ・ 安全衛生管理講習での作業者の教育

（作業者の安全衛生管理教育）

作業者には、雇入れ時に石綿に関する特別教育及びその他安全衛生管理教育を実施する。また当該作業についての安全衛生管理教育を行い、従事させる。

（保護具）

当該石綿除去工事に従事する作業者

- ・ 呼吸用保護具：防じん性 99.9%以上（国家検定合格品）を有した防じんマスクを使用する。
- ・ 保護衣：99%以上の防護性を有している上下つなぎでフード付きの保護服を使用する。

使用した保護具については、マスクフィルターは作業場外の持ち出しを禁止する。保護衣は他の衣服等から隔離して保存し、作業場外に持出す際には、ブラシ掛けや真空掃除機で付着物を除去する。

（作業者の健康診断）

当該石綿除去工事に従事する作業者に対し、石綿健康診断及びじん肺健康診断を実施し、診断結果に異常のない者を、当該作業に従事させる。

また作業者の健康診断結果の報告や、健康診断書及び記録等の保管については、労働安全衛生法、特定化学物質取扱規則障害予防規則に則って行う。