

きみが輝く場所がある



J:COMは **頑張るキミを応援します!**



J:COMのスマホで
調べモノも
息抜きも
できます。

jcom モバイル 🔍



CONTENTS

大阪府公立高校 School Map 04

課程・学科・特色のある教育内容 06

大阪府公立高校の魅力紹介! 07

▶ 大阪市エリア 07-15

▶ 豊能・三島エリア 16-21

▶ 北河内・中河内・南河内エリア 22-29

▶ 泉北・泉南エリア 30-36

▷ 知的障がい生徒自立支援コース・共生推進教室・通級指導教室の取組み 36

公立高校進学には、どれくらい費用が必要? 37

職業学科を設置する高等支援学校 38

大阪府公立高校ガイドBOOK
Osaka Public High School GuideBook

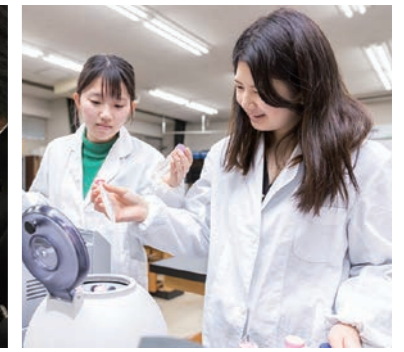

School Map

大阪市エリア 43校

Osaka City Area

旭高校	9	成城高校(全・定)	12
阿倍野高校	34	大正白稜高校	16
泉尾工業高校	17	中央高校	24
市岡高校	15	鶴見商業高校	10
今宮高校	20	天王寺高校	33
今宮工科高校(全・定)	19	長吉高校	43
桜和高校	22	西成高校	18
大阪ビジネスフロンティア高校	29	汎愛高校	11
大阪わかば高校(I-II部)	31	阪南高校	40
大手前高校(全・定)	25	東高校	23
北野高校	4	東住吉高校	41
教育センター附属高校	39	東住吉総合高校	42
柴島高校	7	東淀川高校	6
工芸高校(全・定)	32	東淀工業高校	3
高津高校	27	港高校	14
港南造形高校	37	都島工業高校(全・定)	21
咲くやこの花高校	13	桃谷高校(通・定)	30
桜宮高校	8	夕陽丘高校	28
清水谷高校	26	淀川工科高校	2
水都国際高校	36	淀川清流高校	1
住吉高校	35	淀商業高校	5
住吉商業高校	38		

北河内・中河内・南河内エリア 41校

Kitakawachi / Nakakawachi / Minamikawachi Area

〈 枚方市・交野市・寝屋川市・守口市・門真市・四條畷市・大東市・東大阪市・八尾市・柏原市・松原市・羽曳野市・藤井寺市・太子町・河南町・千早赤阪村・富田林市・大阪狭山市・河内長野市 〉

芦間高校	13	花園高校	26
生野高校	32	枚岡樟風高校	23
いちりつ高校	6	枚方高校	4
大阪公立大学工業高等専門学校	11	枚方津田高校	5
大塚高校	33	枚方なぎさ高校	3
懐風館高校	36	藤井寺高校	34
交野高校	8	藤井寺工科高校(全・定)	35
門真なみはや高校	16	布施高校(全・定)	24
門真西高校	15	布施北高校	22
河南高校	39	布施工科・城東工科統合新校	20
北かわち皐が丘高校	12	牧野高校	1
香里丘高校	7	松原高校	31
金剛高校	38	みどり清朋高校	27
狭山高校	37	守口東高校	14
四條畷高校	17	八尾高校	29
富田林高校	40	八尾北高校	25
長尾高校	2	八尾翠翔高校	30
長野高校	41	山本高校	28
西寝屋川高校	9	緑風冠高校	18
日新高校	21		
寝屋川高校(全・定)	10		
野崎高校	19		

豊能・三島エリア 29校

Toyono / Mishima Area

〈 能勢町・豊能町・池田市・箕面市・豊中市・茨木市・高槻市・島本町・吹田市・摂津市 〉

芥川高校	2	豊中高校能勢分校	1
阿武野高校	6	福井高校	5
池田高校	10	北摂つばさ高校	26
茨木高校	18	三島高校	7
茨木工科高校(全・定)	17	箕面高校	12
茨木西高校	15	箕面東高校	4
園芸高校	11	山田高校	24
大冠高校	19		
春日丘高校(全・定)	16		
北千里高校	14		
桜塚高校(全・定)	27		
渋谷高校	9		
吹田高校	28		
吹田東高校	25		
摂津高校	29		
千里高校	23		
千里青雲高校	22		
高槻北高校	3		
槻の木高校	8		
豊島高校	13		
刀根山高校	20		
豊中高校	21		

泉北・泉南エリア 31校

Semboku / Sennan Area

〈 堺市・和泉市・高石市・泉大津市・忠岡町・岸和田市・貝塚市・熊取町・泉佐野市・田尻町・泉南市・阪南市・岬町 〉

和泉高校	24	登美丘高校	8
泉大津高校	13	農芸高校	7
和泉総合高校(全・定)	12	伯太高校	14
鳳高校	15	東百舌鳥高校	6
貝塚高校	25	日根野高校	29
貝塚南高校	26	福泉高校	17
金岡高校	5	三国丘高校(全・定)	2
岸和田高校	21	岬高校	31
久米田高校	22	りんくう翔南高校	30
堺高校(全・定)	3		
堺上高校	16		
堺工科高校(全・定)	4		
堺西高校	18		
堺東高校	9		
佐野高校	28		
佐野工科高校(全・定)	27		
産業高校(全・定)	23		
信太高校	11		
成美高校	20		
泉北高校	19		
泉陽高校	1		
高石高校	10		

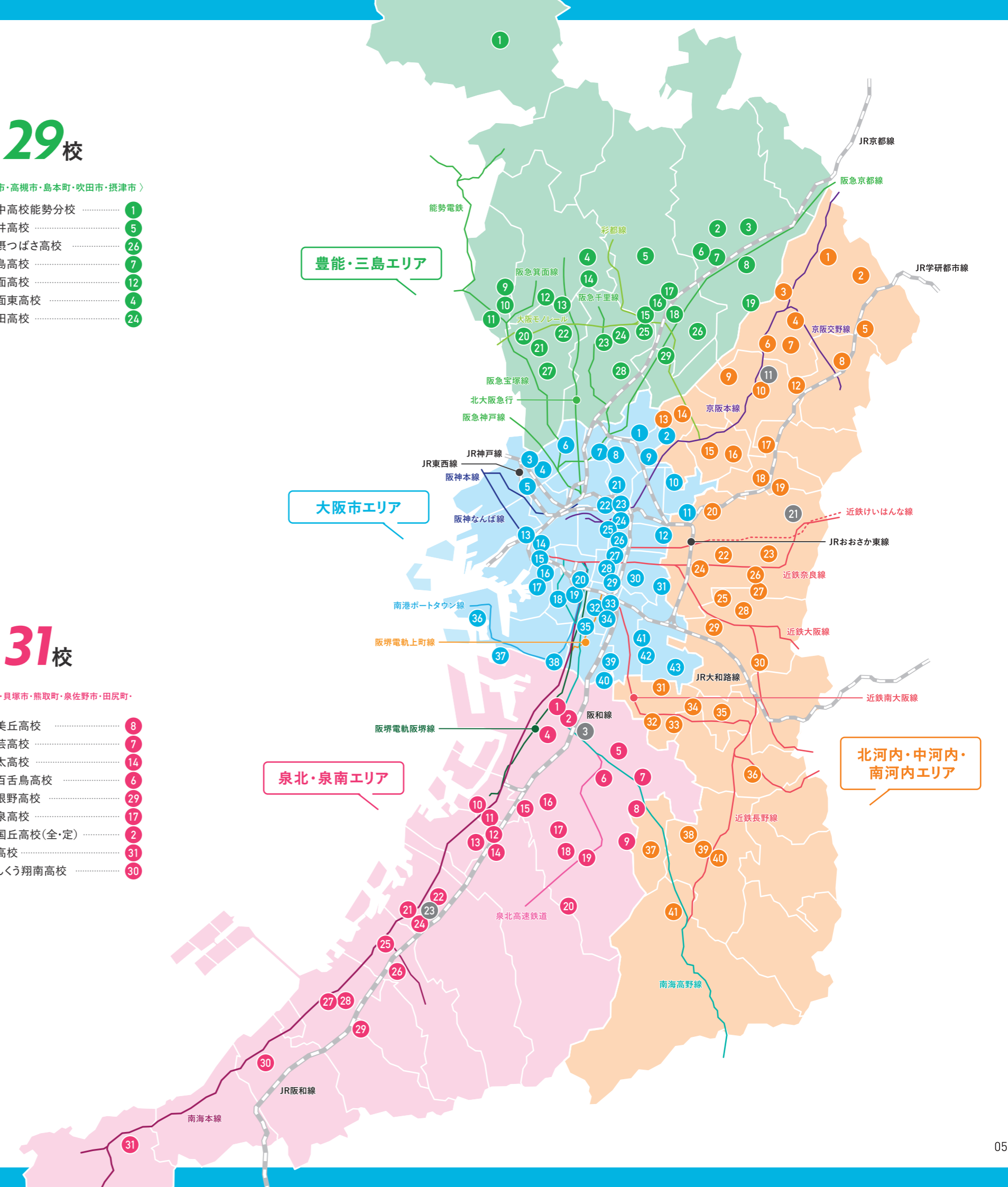

※学校は、エリア別に五十音順で掲載しています。
※●番号は堺市立、東大阪市立、岸和田市立高校、大阪公立大学工業高等専門学校です。

自分にあった学校が見つかる！

課程・学科・特色のある教育内容



課程

全日制

主に昼間の時間帯に学ぶ課程。

通信制

主に自宅でのレポートと週2〜3回程度の登校によるスクーリングで学ぶ課程。

定時制

夜間や昼間の時間帯に学ぶ課程。

学科

普通科

共通教科を中心に幅広く学ぶことができる学科。

総合学科

幅広い選択科目から自分の興味・関心や進路希望に応じて学ぶことができる学科。

専門学科

専門的な教科・科目を学ぶことができる学科。

単位制

自身の興味・関心に応じた科目を選択し、自分のペースで学ぶことができる制度。学校によっては学ぶ時間帯も選択可能。

特色のある教育内容

GLHS

グローバルリーダーズハイスクールの略。文系・理系ともに対応した進学指導に特色を置いた学校。

LETS

国際関係学科を設置している学校の愛称。豊かな国際感覚と優れた外国語運用能力を身につけることができる学校。

ステップスクール

多様な教育実践校の愛称。徹底した少人数クラス編制やスクールカウンセラーの常駐などを通じて、一人ひとりのペースに合わせた学びや成長を支える学校。

SSH

スーパーサイエンスハイスクールの略。国の指定を受け、理科や数学の先進的な取り組みを行う学校。

エンパワメントスクール

学習の理解度に応じて基礎・基本から専門的な内容までを「わかる喜び」を感じながら学べる学校。

工業・農業・商業の紹介リーフレットはこちら。



※工業や商業、農業、体育、音楽、演劇、芸能文化などを学ぶことができる学校もあります。



令和7年度選抜から / オンライン出願システムを全面導入します！

大阪府公立高等学校・大阪府立高等支援学校への出願と入学検定料・入学料の納付がインターネットで出来るようになります。

オンライン出願システムの詳細はこちら



出願・・・出願締切日時までに中学校長の承認を得てください

マイページ案内

12月以降に中学校から受け取ります

志願者情報等登録

パソコンやスマートフォンから「志願者情報」や「出願情報」を登録します

入学検定料納付

クレジットカードやコンビニエンスストア等で入学検定料を納付します

中学校の確認

中学校長の承認後、マイページの「出願状況」に「**在籍校長承認済**」または「**出願完了**」と表示されます

受験票印刷

受験者が受験票を印刷します

合格発表

パソコンやスマートフォンから合格者発表を確認します。合格者は入学料を納付します

※システムの操作方法や詳細はQRコードから確認してください。

出願には中学校長の承認が必要です。出願締切日時を過ぎると出願はできません。出願完了後に、志願者情報等の変更はできません。

01. FOCUS AREA

大阪市エリア43校

Osaka City Area

令和7年度入学者選抜を行うすべての大阪府公立高校の魅力をもつ4つのエリア別で紹介！

大阪府の公立高校では、バラエティに富む

学科・コースを豊富に設置しています。

あなたが学びたいと思う学校が、きっと見つかります！

あなたに合った公立高校で、夢への第一歩を歩みはじめてください。

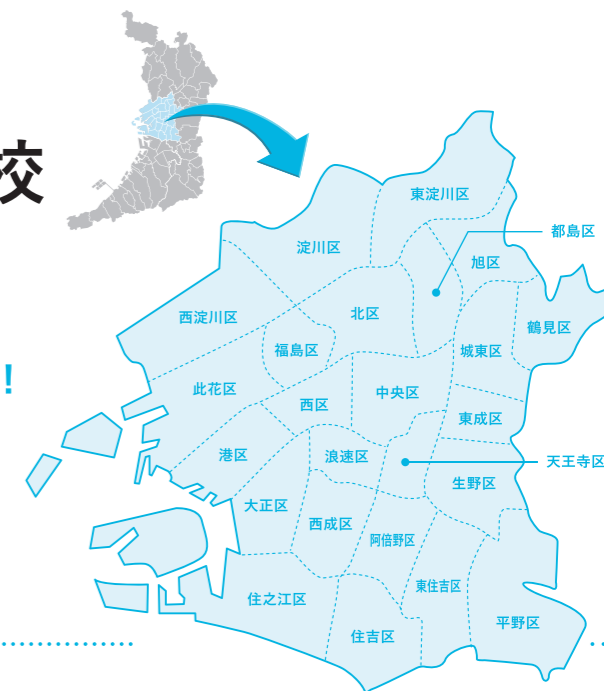

旭

〈旭区〉

TEL 06-6951-3133



全日制

普通科

国際文化科

LETS

★海外から帰国した生徒の入学者選抜実施校



(制服有)

旭で学び、国内外で社会に貢献しよう！

海外姉妹校等との国際交流が盛んです。国際文化科では独語、仏語、中国語、西語、伊語、韓国・朝鮮語の6言語の授業があり留学生も一緒に学びます。英語圏での語学研修は普通科生徒も参加できます。



- Metro谷町線…関目高殿駅より北西へ600m
- Metro今里筋線…関目成育駅・京阪本線…関目駅より北西へ900m
- JRおおさか東線…JR野江駅より北へ約1300m

阿倍野

〈阿倍野区〉

TEL 06-6628-1461



全日制

普通科



(EV有) (制服有)

「まじめが活きる」より良い進路決定を!!

創立102年を迎える伝統校として社会に貢献する生徒を輩出すべく、確かな学力、豊かな心の育成を目標としています。行事や部活に力をいれており、生徒が主体的に動き、互いに認め合うことができる学校です。



- Metro御堂筋線…昭和町駅より西へ300m
- Metro谷町線…文の里駅より南西へ500m

泉尾工業

〈大正区〉

TEL 06-6552-2221



全日制

工業科



(制服有)

未来づくりのプロになろう！

ファッション工学、セラミック、工業化学、機械、電気の5学科。女子生徒が多く在籍。体育祭の応援やファッションショーは名物行事。電気工事士、危険物取扱者、機械加工技能士などの資格取得を手厚くサポートします。



- JR環状線/Metro長堀鶴見緑地線…大正駅よりシティバス「泉尾四丁目」下車 南へ10m

※「Metro」は「Osaka Metro」、「シティバス」は「大阪シティバス」のことをそれぞれ示しています。 ※学校は、エリア別に五十音順に掲載しています。 ※学校情報は、令和6年5月末日現在の情報です。最新情報は、ホームページ等でご確認ください。

市岡

〈港区〉

TEL 06-6582-0330



全日制

普通科単位制

可能性への挑戦! Ichiooka!



(EV有) (制服有)

自彊の精神のもと、学習と自主活動(部活動等)の両立に力を注ぎ、社会に貢献できる人材育成をめざします。全日制普通科単位制の利点を活かし、少人数授業、多様な選択科目を設定して、希望進路の実現を支援しています。



※制服は、標準服制度を採用しています。

- JR環状線/Metro中央線…弁天町駅より南東へ400m
- 阪神なんば線…九条駅より西へ約1000m

今宮

浪速区 TEL 06-6641-2612



全日制 総合学科 共生推進教室 (EV有) (制服有)

総合学科の特色を生かした進学を志す生徒を求む!

「誠実剛毅・和親協同」のもと「磨け知性、輝け個性」を理念として掲げる総合学科の特色を生かした進学指導を実践。社会の様々な変化に対応できる知性を備え、多様性を認め合える共生社会をリードする人材を育成します。



- JR環状線/南海線…新今宮駅より北西へ300m
- メトロ御堂筋線/四つ橋線…大国町駅より南へ300m

今宮工科(定時制)

西成区 TEL 06-6631-0055



定時制 総合学科 (EV有) (制服無し)

『学び直し』『やり直し』に来ませんか。

修業年限は3年制および4年制より選択できます。柔軟な単位認定(実務代替・高卒認定試験・技能審査・0限授業・土曜開講等)で3年間の卒業を可能にします。教養・機械・電気・建築の4つの系列を設置しています。



- JR環状線/南海線…新今宮駅より西へ400m
- JR環状線…今宮駅より南東へ600m
- メトロ御堂筋線/四つ橋線…大国町駅より南へ600m
- メトロ御堂筋線/堺筋線…動物園前駅より西へ600m
- メトロ四つ橋線…花園町駅より北へ600m

大阪ビジネスフロンティア

天王寺区 TEL 06-6772-7961



全日制 グローバルビジネス科 (EV有) (制服有)

“英語”と“ビジネス”で未来を切り拓け!

大学や産業界と連携し、高大7年間を見据えた連携教育を行います。高大接続の特別授業や高大連携プログラムを実施します。おもに商学部、経営学部、外国語系学部等への進学をめざします。



- JR環状線…桃谷駅より南西へ400m
- メトロ谷町線…四天王寺前夕陽ヶ丘駅より東へ1000m

今宮工科(全日制)

西成区 TEL 06-6631-0055



全日制 工業科 (EV有) (制服有)

今工は「夢創造館」今工で夢を実現しよう!

創立100年を超える歴史と伝統ある工科高校です。機械、電気、建築、グラフィックデザインの4系に加えて、工学系大学進学専科が設置されています。国家資格の取得やクラブ活動など、積極的に取り組んでいます。



- JR環状線/南海線…新今宮駅より西へ400m
- JR環状線…今宮駅より南東へ600m
- メトロ御堂筋線/四つ橋線…大国町駅より南へ600m
- メトロ御堂筋線/堺筋線…動物園前駅より西へ600m
- メトロ四つ橋線…花園町駅より北へ600m

桜和

北区 TEL 06-6351-0036



全日制 教育文理学科 (EV有) (制服有)

大阪府"初"の「教育文理学科」設置の学校です!

令和4年4月開校。2年次より国際文化コース、教職教育コース、理数情報コースに分かれ学習活動を通して、高いコミュニケーション能力・情報活用能力・課題解決能力を身につけ、大学進学をめざします。



- メトロ堺筋線/谷町線…南森町駅から北東へ800m
- JR東西線…大阪天満宮駅から北東へ600m
- JR環状線…桜ノ宮駅から南西へ900m
- 京阪本線…天満橋駅から北へ1000m
- シティバス「東天満」下車 北へ150m

大阪わかば

生野区 TEL 06-6757-9171



多部制単位制I・II部 普通科 (EV有) (制服無し)

自分のペースで学ぶ「スクールライフ」を!

朝から登校のI部(午前)、昼から登校のII部(午後)のどちらかに所属し、生活スタイルに合わせて時間割を組める自由度の高い学校です。自分のペースで4年、午前と午後の授業の組み合わせで3年で卒業もできます。



- JRおおさか東線…JR長瀬駅より西北西へ1200m
- メトロ千日前線…北巽駅より東南東へ500m

大手前(全日制)

中央区 TEL 06-6941-0051



全日制 文理学科 GLHS SSH 通級指導教室 (EV有) (制服有)

大阪城の見える教室で学びませんか?

創立130年を超える伝統校です。『グローバルリーダー』に必要な資質を育む教育を実践します。20年度に国からSSH(令和5年度より第IV期)に指定され、H23年度からは大阪府のGLHSに指定されています。



- メトロ谷町線…天満橋駅より南東へ400m
- 京阪本線…天満橋駅より南東へ500m

北野

淀川区 TEL 06-6303-5661



全日制 文理学科 GLHS (EV有) (制服有)

国際社会のリーダーにふさわしい人物を育成

①授業第一主義(65分5コマ) ②思考力・判断力・表現力を育成するプログラム(学内留学、即興型英語ディベート、知的世界への冒険等) ③部活動加入率95%以上 北野はあなたの好奇心に応えます。



- 阪急線…十三駅より西へ700m
- JR神戸線…塚本駅より東へ1100m

柴島

東淀川区 TEL 06-6323-8351



全日制 総合学科 知的障がい生徒自立支援コース 通級指導教室 (EV有) (制服有)

未来につながるチカラを柴島で!

「互いの違いを認め合い、一人ひとりの個性を伸ばす学び」総合学科で自分の将来を考え、進路実現に向けて学びたい内容を自分で選びます。これからの社会人基礎力、主体性、共生・協働力を育成します。



- 阪急京都線…崇禅寺駅東隣
- 阪急千里線…柴島駅より西へ300m

大手前(定時制)

中央区 TEL 06-6941-0051



定時制 普通科 (EV有) (制服無し)

みんなの大手前みんなが大手前をめざします

6つの特色があります。①学年制の良さを取り入れた単位制②基礎基本の重視③多彩な学校行事④世代を超えた学び⑤キャリア教育の推進⑥学習支援サポーターの活用



- メトロ谷町線…天満橋駅より南東へ400m
- 京阪本線…天満橋駅より南東へ500m

教育センター附属

住吉区 TEL 06-6692-0006



全日制 普通科単位制 通級指導教室 (EV有) (制服有)

学校説明会でお待ちしています。

「探究ナビ」と「授業研究」を柱とし、「生徒主体」の創造的、協働的な学びを実践。最新の電子黒板や探究図書館、大阪府教育センターとの一体化、活気ある学校行事の実施等、大阪の教育を先導する魅力ある学校です。



- メトロ御堂筋線…あびこ駅より東北東へ1200m
- 近鉄南大阪線…矢田駅より西南西へ1500m
- JR阪和線…我孫子町駅より東へ1600m

工芸(全日制)

阿倍野区 TEL 06-6623-0485



全日制 工業科 美術科 (制服有)

デザインとアートを学べる専門高校

大正12年に設立。本館は美術館のようなたたずまいで、経済産業省近代化産業遺産に指定されています。美術・デザイン系の6学科を設置した本校は、これまでに数多くの著名な芸術家やデザイナーを輩出しています。



- メトロ谷町線…文の里駅より北へ200m
- メトロ御堂筋線…昭和町駅より北へ500m
- JR阪和線…美章園駅より西へ500m

工芸(定時制)

〈阿倍野区〉
TEL 06-6623-0150



定時制
総合学科



ものづくりの喜びを感じ学べる高校です

全国でも特徴的な「デザイン・造形」を学べる4年制の夜間定時制で、インテリアクラフト・デザインなどの専門科目を選択できる総合学科です。通信制との併修で、3年間で卒業することも可能です。



- 近鉄大阪線/奈良線…文の里駅より北へ200m
- 近鉄大阪線/奈良線/JR環状線/メトロ千日前線…鶴橋駅より北西へ900m
- 近鉄大阪線/奈良線/JR環状線…玉造駅より南西へ1000m
- 近鉄大阪線/奈良線/JR環状線…美章園駅より西へ500m

高津

〈天王寺区〉
TEL 06-6761-0336



全日制
GLHS
文理学科
SSH



未来を切り拓く真のリーダーを育成します!

本校は「自由と創造」「日新日進」の校風・校是のもと、リベラルで都会的センスに満ちた雰囲気をもっています。生徒の多くが国立大学への進学をめざすとともに、部活動等にも積極的に取り組んでいます。



- 近鉄大阪線/奈良線…大阪上本町駅より北東へ800m
- 近鉄大阪線/奈良線/JR環状線/メトロ千日前線…鶴橋駅より北西へ900m
- 近鉄大阪線/奈良線/JR環状線…玉造駅より南西へ1000m
- 近鉄大阪線/奈良線/JR環状線…谷町九丁目駅より東北東へ1200m

水都国際

〈住之江区〉
TEL 06-7662-9600



全日制
LETS
グローバル探究科



探究を通して様々な視点を養いましょう。

日本初の公設民営型中高一貫校。探究型の学びを展開。国際バカロレアのディプロマプログラムを学べるコースを設置。英語ネイティブ教員が約3割在籍。地域や国際社会の課題解決や発展に貢献する生徒を育てます。



- 近鉄南港ポートタウン線(ニュートラム) …ポートタウン西駅より南へ800m、ポートタウン東駅より南へ800m

住吉

〈阿倍野区〉
TEL 06-6651-0525



全日制
LETS
国際文化科
SSH
総合科学科



国際交流と探究活動でめざせ満足度100%!

例年、英語合宿や探究合宿、数多くの海外研修・国際交流を実施しています。国際・科学高校として充実した環境と少人数授業で、国際社会で活躍する「グローバルな人材」を育成しています。



- 阪堺上町線…北島駅より西へ200m
- 南海本線・高野線…岸里玉出駅より東へ900m

港南造形

〈住之江区〉
TEL 06-6613-1000



全日制
総合造形科



好きこそ無敵

将来、美術・工芸・デザインの各分野で活躍できる創造力とバイタリティをもった人間を育成する日本最大規模の美術・デザイン系専門高校です。幅広い表現力を身に付け、あなたの自己実現を応援します。



- 近鉄南港ポートタウン線(ニュートラム) …南港口駅より西へ400m、南港東駅より東へ400m

咲くやこの花

〈此花区〉
TEL 06-6464-8881



全日制
総合学科
演劇科
食物文化科



充実した施設・設備で「夢を咲かせよう」

理数・ロボット工学・スポーツ科学・言語社会・造形芸術・映像表現の6系列からなる「総合学科」。演劇を通して人間教育を行う「演劇科」、卒業時に調理師免許が取得できる「食物文化科」を設置しています。



- JR環状線/阪神なんば線…西九条駅より南西へ500m

住吉商業

〈住之江区〉
TEL 06-6681-0577



全日制
商業科



3つのコースでなりたい自分を“創る”新しい学校

最高峰のスキルで次の時代を創る『スペシャリストコース』最高の経験で最高の自分を創る『ジェネラリストコース』地域とともに明日の大阪を創る『観光コース』



- 南海本線…住ノ江駅より西へ660m
- 阪堺線…我孫子道駅より西へ910m
- 近鉄四つ橋線…住之江公園駅より東へ900m

成城(全日制)

〈城東区〉
TEL 06-6962-2801



全日制
総合学科
エンバフメントスクール



個性に寄り添う成城です。夢を見つけよう!!

1年次の国・数・英は、少人数の30分授業を日々行っています。2年次からは進学や、商業、工業系など5つの系列に分かれ、進路希望に応じた授業を展開。また、学校内に工場施設があり、様々な資格取得も可能です。



- 近鉄中央線…深江橋駅より北へ500m
- JR学研都市線…放出駅より南へ1200m
- JRおおさか東線…高井田中央駅より西へ1300m

桜宮

〈都島区〉
TEL 06-6921-5231



全日制
普通科
知的障がい生徒自立支援コース
人間スポーツ科学科



～咲かせよう 君色の桜～

豊かな教養と幅広い人間性(他者を慈しむ心)を最重視し、その基盤の上にスポーツマインドを備えた人材を育成し、スポーツイベント等を通じて住民との交流を図るなど、地域に開かれた学校をめざしています。



- JRおおさか東線…城北公園通駅より北へ900m
- シティバス「大東町」下車 北へ600m
- シティバス「桜宮高校」下車 正門まで150m

清水谷

〈天王寺区〉
TEL 06-6762-0185



全日制
普通科



人生を幸せに生きる力を身につける学校

本校は1900年創立の歴史と伝統を受け継ぎ、「愛と恕」の精神の下、充実した学習活動・部活動・自治活動を通して、個性と多様性を尊び、共生社会で使命を果たして幸せな人生を歩むための教育を行います。



- JR環状線…玉造駅より西へ800m
- 近鉄谷町線…谷町六丁目駅7番出口より東へ500m
- 近鉄長堀鶴見緑地線…玉造駅2番出口より西へ500m
- 近鉄大阪線/奈良線…上本町駅より北へ1200m

成城(定時制)

〈城東区〉
TEL 06-6962-2801



定時制
総合学科



少人数の環境で安心して学べる学校です

生徒の自己実現に向け、ものづくり・情報技術・生活デザイン・教養の4系列を設置し少人数授業を展開しています。0時間めの授業等で基礎学力向上や大学進学に向けた個別指導にも取り組んでいます。



- 近鉄中央線…深江橋駅より北へ500m
- JR学研都市線…放出駅より南へ1200m
- JRおおさか東線…高井田中央駅より西へ1300m

大正白稜

〈大正区〉
TEL 06-6552-0026



全日制
総合学科



大正白稜高校で『自分で未来に近づこう!』

「文理・アドバンス」「ライフ・健康」「地域・ビジネス」「IT・クリエイティブ」の4系列で多彩な選択科目。話題の「リーディング・スキル(読解力)」が必須科目。進学・就職、それぞれの夢や関心に幅広く対応しています。



- JR環状線/メトロ長堀鶴見緑地線…大正駅より南西へ1300m
又は、大正駅よりシティバス「永楽橋筋」下車 西へ300m

中央

〈中央区〉
TEL 06-6944-4401



昼夜間単位制 普通科 ビジネス科

通級指導教室



府内唯一の昼夜間単位制で自由なスクールライフを!!

授業は1時間めが10:50開始です。ライフスタイル等に合わせ自分の時間割がつけられます(原則2年次から)。チュータ制で進学・就職に向け丁寧にサポートします。行事も中央らしく個性的です。

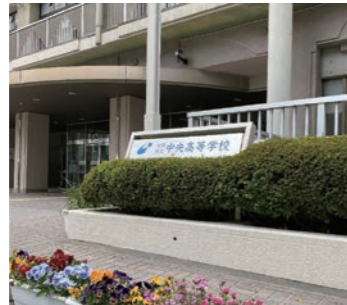

- metro谷町線/京阪本線…天満橋駅より南へ100m

天王寺

〈阿倍野区〉
TEL 06-6629-6801



全日制 文理学科

GLHS SSH



校風は「質実剛健にして自由闊達なるべし」

「授業第一主義」「鍛錬主義」「本物志向」を教育の三本柱とし、文武両道による全人教育をめざしています。「秀才を誇らず野人を誇り、名門をいわず実力をいう。明朗にして適度に楽しむことを忘れない。」



- JR阪和線…美章園駅より北西へ300m
- 近鉄南大阪線…河堀口駅より南西へ400m
- metro谷町線…文の里駅より北東へ700m
- JR環状線…寺田駅より南西へ800m

西成

〈西成区〉
TEL 06-6562-5751



全日制 総合学科

知的障がい生徒自立支援コース ステップスクール



「ステップスクール」としてパワーアップ!

令和6年度より「ステップスクール(多様な教育実践校)」としてリニューアル。これまで多くの生徒の「やり直し」を応援・実現してきた西成高校の良さはそのままに、一人ひとりの自分らしいステップアップをサポートします。



- 南海汐見橋線…津守駅下車すぐ

鶴見商業

〈鶴見区〉
TEL 06-6911-0415



全日制

商業科



「時代は変わる。鶴商が変わる。私も変わる。」

社会に貢献できる人材の育成をめざし、商業選択および自己実現選択科目を設定。資格取得や部活動にも力を入れ、商品開発・販売実習等で地域交流を図るなどキャリア教育にも取り組み、確かな進路実績をあげています。



- metro長堀鶴見緑地線…今福鶴見駅より北東1500m
- metro今里筋線…新森古市駅より南東1300m
- 京阪本線…関目駅より東2400m
- 大阪シティバス…鶴見六丁目停留所より東600m

長吉

〈平野区〉
TEL 06-6790-0700



全日制

総合学科

エンパワメントスクール

★「日本語指導が必要な帰国生徒・外国人生徒入学選抜」実施校



人を知る 世界を知る 自分を知る 長吉はあなたの可能性をひきだす学校です!

本校はエンパワメントスクールです。社会人になるための基礎的な力を育みます。外国にルーツのある生徒も多く、国際理解教育を推進しています。面倒見がよく、生徒の伸び率No.1をめざしています。

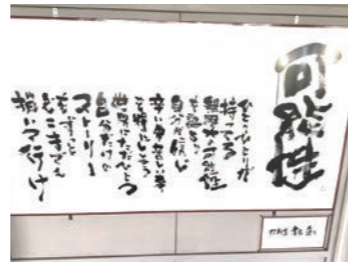

- metro谷町線…長原駅より西へ1100m
- metro谷町線…出戸駅より南へ1500m

汎愛

〈鶴見区〉
TEL 06-6961-0431



全日制

普通科

体育科



汎愛高校で、皆さんの夢をかなえてみませんか?

「知・創・健」の校訓のもと、文武両道をめざしています。全校生徒の80%近くが部活動に加入し、人とのつながりを大切に、感謝の気持ちと思いやりの心で接することができる人づくりに取り組んでいます。



- JR学研都市線/おおさか東線…放出駅より北東へ1200m
- 天満橋駅よりシティバス「汎愛高校前」下車

阪南

〈住吉区〉
TEL 06-6692-0356



全日制

普通科



特色ある3つのコースで希望の進路実現!

- ①2年次から希望のコース(理数系・人文系・アジア太平洋文化)で学びます
- ②普通科でありながら「国際」重視!本校独自の「ニュージーランド・韓国・台湾」の姉妹校と相互交流します
- ③部活動や学校行事、生徒会活動が活発です



- metro御堂筋線…あびこ駅より南東へ540m

東住吉

〈平野区〉
TEL 06-6702-3838



全日制

普通科

芸能文化科

共生推進教室



二兎を狙い、二兎を追い、二兎を獲る。

普通科、芸能文化科の二つの学科と共生推進教室を設置し、「二兎を獲る」を目標に、第一希望の進路実現と、国際交流・ボランティア活動等の自主活動の充実により、社会に貢献するリーダーを育成しています。



- 近鉄南大阪線…針中野駅より東へ900m
- metro谷町線…駒川中野駅より南東へ1000m

東淀川

〈淀川区〉
TEL 06-6391-2427



全日制

普通科

★「日本語指導が必要な帰国生徒・外国人生徒入学選抜」実施校



夢に向かってチャレンジ!生徒が学びの主役!

創立70年め。看護医療・幼児教育の専門コースを設置するとともに「日本語指導が必要な帰国生徒・外国人生徒入学選抜」を実施。目的意識を持ち、夢に向かってチャレンジする生徒を育てます。



- JR又は、metro御堂筋線…新大阪駅より北西へ400m

東

〈都島区〉
TEL 06-6354-1251



全日制

普通科

英語科

理数科

LETS

★「海外から帰国した生徒の入学選抜」実施校



Challenge!Connect!Change!~これまでの100年をこれからの100年に~

普通科5クラス・英語科1クラス・理数科2クラスを設置し、3学科の特色を活かした教育活動を進めています。ニュージーランド・台湾に姉妹校があります。何事にも積極果敢に挑戦できる人材を育成します。



- JR環状線・学研都市線・東西線、metro長堀鶴見緑地線 京阪本線…各京橋駅より北西へ500m

東住吉総合

〈平野区〉
TEL 06-6702-1231



全日制

総合学科

クリエイティブスクール



東総(ひがそう)で探そう「いま」と「これから」君たちの未来は明るい!

「機械」「電気」「住環境」の工業系列に「英数」「ビジネス」「文化と教養」を加えた6つの系列をもつ全日制総合学科です。「なりたい自分」を応援するために進学から就職まで幅広い教育を行っています。



- metro谷町線…喜連瓜破駅より北西へ1000m
- 近鉄南大阪線…針中野駅より南東へ1500m

東淀工業

〈淀川区〉
TEL 06-6302-1035



全日制

工業科

知的障がい生徒自立支援コース



「デジタル社会」で活躍できる人になる!就職でも進学でも実現できる!

ICTの先進校です。ロボット、ドローン、VRなどデジタル技術にも挑戦します。「ものづくり」を通して学ぶことを楽しみ、自立して自ら未来を切り拓いていく生徒を育てます。



- JR東西線…加島駅より東へ800m
- シティバス/阪急バス「東淀工業高校前」下車 西へ350m

港

〈港区〉
TEL 06-6583-1401



全日制
普通科 (EV有) (制服有)

歴史と伝統を受け継ぎ、次代を切り拓く高校

"Challenge, Change, Smile!"
を合言葉に、来てよかった
と思える学校をめざします。
0限めに朝学習を実施、全員
が英語検定を受検します。
また、7限めにチャレンジ
講習を実施。学力の充実
と進路希望の実現率を高
めます。



- JR環状線/メトロ中央線…弁天町駅より東へ300m

都島工業(定時制)

〈都島区〉
TEL 06-6921-4236



定時制
総合学科 (制服無し)

就職に強い、定時制として115年の伝統校

多様な工業系列及び教養系
列から、進路、興味、関心
に合わせて授業を選択で
きます。働きながら学ぶ人、
資格取得をめざす人など、
様々な人が勉強できる「二
学期制」の半期認定可能
な「単位制」高校です。



- メトロ谷町線…都島駅より西へ50m
- JR環状線…桜ノ宮駅より北東へ1000m

桃谷(定時制)

〈生野区〉
TEL 06-6712-0371



定時制
普通科 (EV有) (制服無し)

多様な背景をもつ生徒の学びの場です。

「どの科目を選択するか」「ど
んな時間割を作るか」など、
自由度の高い学校です。
学年の区別がなく、科目の
学習と、特別活動への一
定時間以上の参加で決め
られた単位数を修得し、卒
業ができる夜間の単位制
高校です。



- JR環状線…桃谷駅より南東へ800m

都島工業(全日制)

〈都島区〉
TEL 06-6921-0231



全日制
工業科 (標準服)

1割公務員!5割進学!!可能性∞の工業高校

6学科を設置、専門的な知
識・技能を身につけること
により、進学・就職・公務員
と幅広い進路選択を実現
可能。部活動加入率は
72%(R5年5月現在)で、
運動部・文化部ともに多く
の場面で活躍しています。



- メトロ谷町線…都島駅より西へ50m
- JR環状線…桜ノ宮駅より北東へ1000m

桃谷(通信制)

〈生野区〉
TEL 06-6712-0371



通信制
普通科 (EV有) (制服無し)

府内で唯一の通信制の公立高校です。

個々の様々な事情(仕事・
健康・家庭など)にあわせ
て自分のペースで学ぶこ
とができます。現在も中学
校を卒業したばかりの人
から、長い期間学習から遠
ざかっていた人まで、幅広い
年齢の人が学んでいます。



- JR環状線…桃谷駅より南東へ800m

夕陽丘

〈天王寺区〉
TEL 06-6771-0665



全日制
普通科 音楽科 (EV有) (標準服)

目標のその先へ!なりたい人になれる場所!

「豊かな情操と気品のある人
材の育成」を教育方針とし、
一世紀を超えて発展してき
た伝統ある学校です。府立
唯一の音楽科を併設し、恵ま
れた環境の中、生徒たち
は学習・行事・部活動と充
実した日々を送っています。



- JR環状線…桃谷駅より西へ500m
- 近鉄大阪線/奈良線…上本町駅より南へ1000m
- メトロ谷町線…四天王寺前夕陽ヶ丘駅より東へ900m

淀川工科

〈旭区〉
TEL 06-6952-0001



全日制
工業科 (制服有)

生徒が主役!生徒の力を伸ばし、確かな進路を実現

吹奏楽コンクール全国最多
金賞など、多くの部活が活躍。
また、資格取得を推奨し、
各種競技大会にも参加。
機械・電気・メカトロニクス
等の工学を学び、大学進
学専科では、少人数授業
により、希望の進路を実現
します。



- 京阪本線…守口市駅より北西へ500m
- メトロ谷町線…守口駅より西へ300m

淀商業

〈西淀川区〉
TEL 06-6474-2221



全日制
商業科 福祉ボランティア科 (EV有) (制服有)

淀商には、日本社会を支える学びがあります

商業科と福祉ボランティ
ア科では、それぞれビジネス・
福祉の即戦力として活躍
することをめざしています。
両学科ともさまざまな授業・
実習、体験をとおして実社
会で求められる資格や技
能を習得できます。



- JR東西線…御幣島駅より南東へ250m
- JR神戸線…塚本駅より西へ800m
- 阪神電鉄…姫島駅より北東へ550m

淀川清流

〈東淀川区〉
TEL 06-6328-2331



全日制
総合学科 エンパワメントスクール (EV有) (制服有)

わかる!できる!のびる!を実感する学校

情報・アート、ビジネス・教養、
環境・健康、数理・人文の4
つの系列の中から、興味
関心や進路に応じた授業
を選択できます。しっかり
した学力と社会で活躍で
きる力を身につけ、夢を
実現できる学校です。



- 阪急京都線…上新庄駅より南東へ1000m
又は、上新庄駅よりシティバス「淀川清流高校」下車
- メトロ今里筋線…だいたい豊里駅より西へ1000m

02. FOCUS AREA

豊能・三島エリア29校

Toyono / Mishima Area

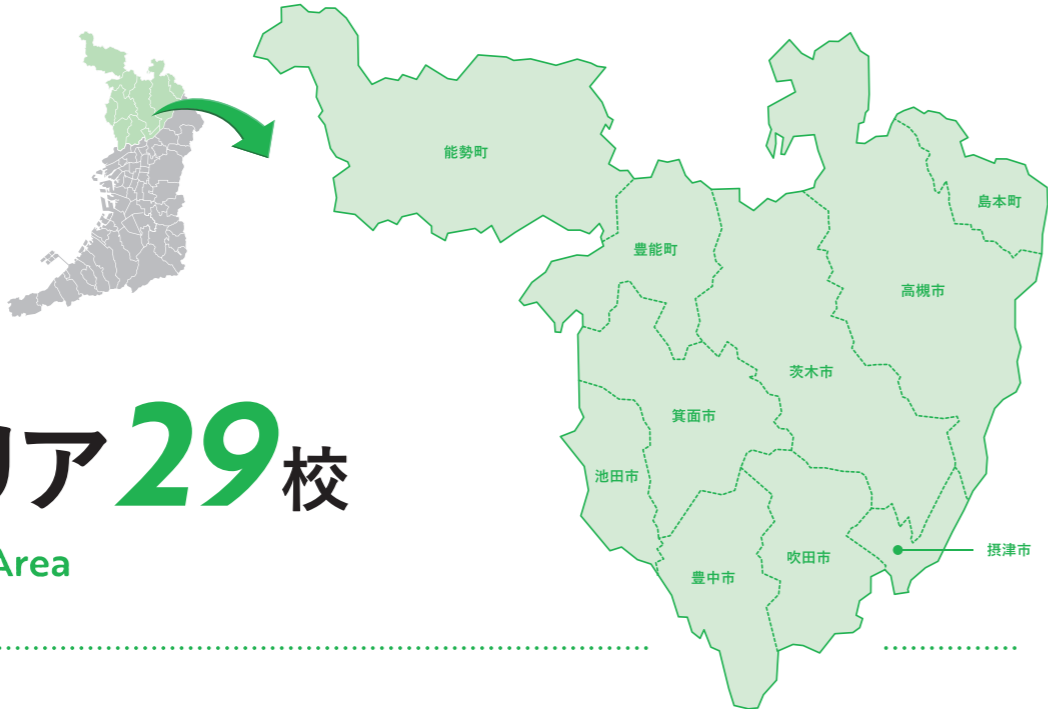

芥川 〈高槻市〉 TEL 072-689-0109

全日制 普通科 (EV有) (制服有)

豊かな人間力とグローバルな視点で道を拓こう

グローバル専門コースでは英語などを重点的に学びます。体験活動が充実。和太鼓、サッカー、ダンスなど部活動も盛んです。難関私大へも合格しています。楽しい高校生活の中で希望進路実現がめざせる学校です。



- JR京都線…高槻駅よりバス6分「緑が丘」下車 北西へ250m

阿武野 〈高槻市〉 TEL 072-693-4670

全日制 普通科 知的障がい生徒自立支援コース (EV有) (制服有)

あたらしいじぶんを探してのぞむ進路へ!

<スポーツ><福祉・保育>の特色ある2つの専門コースなど多様な進路を実現できるカリキュラムと、知的障がい生徒自立支援コースを設置し、「ともに学び、ともに育つ」教育を推進しています。



- JR京都線 摂津富田駅、阪急京都線 富田駅より高槻市バス「氷室」下車 西へ500m

池田 〈池田市〉 TEL 072-761-1131

全日制 普通科 (標準服)

池田高校で夢に向かって、上れ、登れ、昇れ

創立80年を超える伝統ある高校で、創造的意欲に富んだ生徒であふれています。「自主・自律」と「文武両道」をモットーに勉強・学校行事・部活動に取り組んで進路実現ができる学校です。



- 阪急宝塚線…石橋阪大前駅より北へ1500m
- 阪急宝塚線…石橋阪大前駅よりバス「旭丘」下車

茨木 〈茨木市〉 TEL 072-622-3423

全日制 文理学科 GLHS (EV有) (制服有)

円くなるな、無限であれ。

創立129年の学校です。その間、常に有為な人物を社会に輩出してきました。校訓「勤儉力行」、校風「質実剛健」は本校の教育方針の柱となっています。平成23年度より府からGLHSに指定されています。



- 阪急京都線…茨木市駅より南西へ650m(正門)
- JR京都線…茨木駅より東へ750m(北門)

茨木工科(全日制) 〈茨木市〉 TEL 072-623-1331

全日制 工業科 (制服有)

就職・進学共に叶えることができる学校です。

機械・電気・環境化学システムを学ぶ専門系と大学進学を目的とした工学系があります。資格取得も盛んで企業の即戦力となる人材や大学で意欲的に専門技術を深める人材を育成しています。



- JR京都線…茨木駅より北へ1100m
- JR京都線…総持寺駅より西へ1100m
- 阪急京都線…茨木市駅より北西へ2000m

茨木工科(定時制) 〈茨木市〉 TEL 072-623-1331

定時制 総合学科 (制服無し)

北摂唯一の「工業を学べる定時制高校」

少人数で安心して基礎から学べる学校。自動車、機械システムエンジニアリング、ヒューマンサイエンスの3系列から学ぶ専門技術を選択できる。資格取得や大学進学への個別指導もあり、進路サポートが充実しています。



- JR京都線…茨木駅より北へ1100m
- JR京都線…総持寺駅より西へ1100m
- 阪急京都線…茨木市駅より北西へ2000m

茨木西 〈茨木市〉 TEL 072-625-5711

全日制 普通科 (制服有)

キミも茨西で「志をカタチに」しよう!

一人ひとりが「できること」「やりたいこと」を見つけられるよう、少人数授業やICTの活用により「確かな学力」を育みます。また、国際交流やボランティア活動を通じて、地域や世界と「つながる力」を育成します。



- 大阪モノレール…宇野辺駅より北西へ900m
- JR京都線…茨木駅より南西へ1800m

園芸 〈池田市〉 TEL 072-761-8830

全日制 環境緑化科 バイオサイエンス科 フラワーファクトリ科 知的障がい生徒自立支援コース (制服有)

食と農の発展と環境保全に貢献するスペシャリストを育成

創立109年の歴史ある農業系専門高校です。実習を通して農業について学びます。園芸、造園、食品など関連会社等への就職から国公立大学や私立大学の農学系への進学まで、生徒一人ひとりを大切にサポートします。



- 阪急宝塚線…石橋阪大前駅より西へ1200m

大冠 〈高槻市〉 TEL 072-672-3450

全日制 普通科 (EV有) (制服有)

『楽しむ力』を『生きる力』につなげます!

スクールモットー「Find a Way or Make One(見つけよう、つくりだそう明日への道)」のもと、学習・部活動・学校行事に一生懸命取り組み、自らの可能性を発揮しています。



- 阪急京都線高槻市駅・JR京都線高槻駅より京阪バス20分「大塚」下車 南西へ400m
- 京阪 枚方公園駅・枚方市駅より京阪バス10分「竹ノ内町」下車すぐもしくは「大塚」下車南西400m

春日丘(全日制) 〈茨木市〉 TEL 072-623-2061

全日制 普通科 (EV有) (制服無し)

伝統を胸に、新たな価値の創造に挑む高校

JR茨木駅近くにあります。茨木高等女学校の時代から創立100年を超える伝統校です。自主・自律・自由を校風として、学習はもちろん行事や部活動も盛んです。文武両道を基本に普通科高校の良さを追求しています。制服はありません。



- JR京都線…茨木駅より北西へ200m

春日丘(定時制) <茨木市> TEL 072-623-2062

定時制 普通科 (EV有) (制服有)

夢 追いかけて 追いかけて 春日丘

昼はアルバイト、夕方から勉強、さまざまな年齢の個性豊かな生徒が仲良く一緒に通っています。生徒会活動や行事も活発です。一人ひとりの到達度に応じて基礎からじっくり少人数で学べる、アットホームな学校です。



- JR京都線…茨木駅より北西へ200m

北千里 <吹田市> TEL 06-6872-0535

全日制 普通科 (EV有) (制服有)

自分から”殻を破ること”挑戦を応援します!

○創立47年、千里北公園に隣接する緑豊かな環境
○総合的な探究の時間など学びに向かう意欲や姿勢を養う多彩な教育内容
○充実した行事・部活動
○国際交流、地域連携、土曜学習会など様々な学習機会の提供



- 阪急北千里駅より北へ1000m
- 千里中央駅より阪急バス「藤白台五丁目」下車すぐ
- JR茨木駅/阪急石橋阪大前駅より阪急バス「今宮」経由「藤白台五丁目」下車すぐ

吹田東 <吹田市> TEL 06-6877-6715

全日制 普通科 (EV有) (制服有)

主体的に考え、行動できる人になろう!

令和元年完成の校舎、令和6年完成のプール、冷暖房完備、ICT活用を推進。規律ある生活と基礎学力の充実、部活動、行事、地域連携、国際交流、21世紀型リーダーシップ、企業・NPOと連携した探究に取り組み、進路実現を図ります。



- 大阪モノレール…宇野辺駅より西南西へ1200m
- JR千里丘駅より北西1700m

摂津 <摂津市> TEL 072-635-1441

全日制 普通科 体育科 (制服有)

人間力を高めながら、未来をめざそう!

学校全体でICTを活用し、生徒自身が主体的に取り組む授業を推進。陸上競技場のようなタータントラック(400m)・人工芝グラウンド・エアードーム式プール・空調完備の体育館など充実した体育施設があります。



- 阪急京都線…摂津市駅より東へ500m
- JR京都線…千里丘駅より南東へ1200m
- 大阪モノレール…沢良宜駅より南西へ1200m
- 大阪モノレール…摂津駅より北西へ1200m

桜塚(全日制) <豊中市> TEL 06-6853-2244

全日制 普通科 (EV有) (制服有)

リーディングGIGAハイスクール指定校・勉学部活両立

創立87年伝統校。グローバルコース制実施。電子黒板機能搭載プロジェクター設置。電子黒板機能付きプロジェクター・生徒一人一台端末・Google Classroom活用授業推進。「朝学」基礎学力強化・「桜塾」ECC英検対策講座実施。



- 阪急宝塚線…岡町駅より東へ800m
- 北大阪急行線…桃山台駅より 阪急バス「桜塚高校前」下車 南へ150m

桜塚(定時制) <豊中市> TEL 06-6853-2244

定時制 普通科 (EV有) (制服無し)

落ち着いた雰囲気の中で学習できます。

幅広い年齢層の生徒が楽しく学ぶ、少人数でアットホームな学校です。一人ひとりの状況に応じて、しっかり学べるように様々な配慮をしています。勉強が苦手な人には基礎から教えます。部活動や行事なども盛んです。



- 阪急宝塚線…岡町駅より東へ800m
- 北大阪急行線…桃山台駅より 阪急バス「桜塚高校前」下車 南へ150m

千里 <吹田市> TEL 06-6871-0050

全日制 国際文化科 総合科学科 LETS SSH (海外から帰国した生徒の入学者選抜)実施校 (制服無し)

千里の学びが「未知」を「道」に変える

KeyWordは“普通科+α”。普通科と同じだけの授業・行事に加え、SSH指定校及びWWL参加校としての強みを生かし、国際交流やハイレベルな英語授業、高度な科学教育や豊富な実験など、専門高校である千里でできない教育を行います。



- 阪急千里線…南千里駅より北東へ1000m、山田駅より南へ800m
- 大阪モノレール…山田駅より南へ900m

千里青雲 <豊中市> TEL 06-6831-3045

全日制 総合学科 共生推進教室 (EV有) (制服有)

学園坂のその先に広がる未来をつかもう!

総合学科ならではの選択科目や、少人数・習熟度別授業により、学力伸長と自己実現を図ります。充実した施設で、勉強と部活動の両立を支援します。共生推進教室を設置し、「ともに学び、ともに育つ」教育を行います。



- 大阪モノレール/北大阪急行…千里中央駅より南西へ1200m

渋谷 <池田市> TEL 072-751-2895

全日制 普通科 (制服有)

渋谷生として「やったらできる」を体現しましょう。

創立後100周年を超える、一人ひとりの個性を伸ばす伝統校です。「+S」をテーマに、「あたらしくがんばれる場所を見つけることができる学校」として、日々の教育活動に取り組んでいます。



- 阪急宝塚線…石橋阪大前駅より北へ2000m
- 阪急宝塚線…石橋阪大前・池田駅より阪急バス「石澄」下車すぐ
- 北大阪急行線…「箕面船場阪大前」「箕面萱野」駅より阪急バス「石澄」下車すぐ (「箕面萱野」駅より自転車で15分)

吹田 <吹田市> TEL 06-6387-6651

全日制 普通科 (EV有) (制服有)

最高の青春。行こう、スイコウ!!

75年という長い歴史を持つ本校は、地域に根差した信頼できる学校として、生徒の持つ能力を最大限に引き出します。「人間力」を育み、大学・短大・専門学校・就職・公務員、すべての進路希望に応えます。



- JR吹田駅・阪急千里線…吹田駅よりバス「吹田高校」下車
- JR岸辺駅より北西へ1500m
- 阪急正雀駅より北西へ2100m
- 北大阪急行…桃山台駅よりバス「竹谷」下車

高槻北 <高槻市> TEL 072-683-8739

全日制 普通科 (EV有) (制服有)

北高で目標を高く掲げ、輝く青春を謳歌し、充実した高校生活を!

「坂の上の輝く青春」文武両道を合言葉に、学習と部活動・学校行事の両立をめざします。専門コースの「教志コース」(12年め)では、大学の先生の講義を受けたり、高槻市内の学校園で実地実習を行っています。



- JR京都線…高槻駅又は、阪急京都線…高槻市駅より高槻市営バス「別所本町公園北」「古曽部台」下車 300m

槻の木 <高槻市> TEL 072-675-2600

全日制 普通科単位制 (EV有) (制服有)

槻の木で自分に磨きをかける!

「高い倫理観」と「品格」を育てるため、「あたりまえのことをあたりまえに」をモットーとしています。日々の小さな努力をお互いが称賛する学校です。槻の木高校は、がんばるみなさんを応援します。



- 阪急京都線…高槻市駅より南へ700m
- JR京都線…高槻駅より南へ1200m

豊島

〈豊中市〉
TEL 06-6849-7651



全日制
普通科 (EV有) (制服有)

夢をかなえるために、「踏み出せ、一歩」

2年次から選択するコースとして、普通科の文系・理系の他に専門コースを設定しており、生徒一人ひとりの進路実現に向けて支援いたします。



- 北大阪急行または大阪モノレール…千里中央駅より北へ1300m
- 北大阪急行…箕面船場阪大前駅より西南西へ700m
- 阪急宝塚線…豊中駅よりバス「豊島高校前」下車すぐ

刀根山

〈豊中市〉
TEL 06-6843-3781



全日制
普通科 (EV有) (制服有)

夢にむかって全力疾走!行事も部活も勉強も

希望進路の実現を支援するとともに自ら未来を切り拓く、心豊かでたくましい人材を育てます。校内には里山があり素晴らしい環境のもと、学業・行事・部活動等を通して楽しく充実した学校生活がおくれます。



- 阪急宝塚線/大阪モノレール…蛍池駅より北東へ700m
- 大阪モノレール…柴原阪大前駅より南西へ900m

三島

〈高槻市〉
TEL 072-682-5884



全日制
普通科 (EV有) (標準服)

三島から始まる、夢から目標への挑戦!

「自主・自律」を体現して、人生を主体的に切り拓き、社会に貢献することが出来る生徒を育成します。勉学はもちろん部活動や学校行事も積極的に取り組んでいます。



- JR京都市線…摂津富田駅より北東へ1500m
- 高槻市営バス「明治大阪工場前」下車 北へ500m

箕面

〈箕面市〉
TEL 072-721-7091



全日制
普通科
グローバル科
LETS ★「海外から帰国した生徒の入学選抜」実施校 (EV有) (標準服)

大人度高く温度差なく感謝と笑いを忘れずに

校訓「自主自律」「和親協力」を背景に、変化の激しい時代に対応できる人材を育成し、生徒・教員がともに、様々なことにチャレンジすることのできる学校です。



- 千里中央駅、豊中駅よりバス「永楽荘4丁目」下車
- 石橋阪大前駅、茨木駅よりバス「箕面高校前」下車
- 牧落駅下車 南東へ1000m

豊中

〈豊中市〉
TEL 06-6854-1207



全日制
GLHS
文理学科
SSH (制服有)

頼れる先輩と楽しい仲間 ともに学び・遊べ

GLHS事業、部活動、行事などを通して「しなやかにたくましく生き抜く力」を育み、第一志望の進路実現をめざすとともに国際社会で活躍する人材を育成します。文科省よりSSHに指定されています。



- 阪急宝塚線…豊中駅より北東へ1400m
- 大阪モノレール…少路駅より南西へ1500m
- 千里中央駅、桃山台駅からバス15分「豊中高校前」下車すぐ

豊中高校能勢分校

〈能勢町〉
TEL 072-737-0666



全日制
総合学科 (制服有)

小規模校の特徴を最大限に活かしたきめ細かなサポート

「地域の課題探究」「少人数教育」「多様性」が特長。2年次からは自身の進路に合わせ、4コースから1つ選択して学びを深めます。探究、農業、保育、福祉、起業など多様な学習を展開します。ユネスコスクール。



- 能勢電鉄線…山下駅よりバス「口山内」下車すぐ
- 能勢電鉄線…妙見口駅より代替交通(※)「奥山内」下車500m
- ※詳細は能勢町HP「公共交通について」参照

箕面東

〈箕面市〉
TEL 072-729-4008



全日制
総合学科
エンバウメントスクール
通級指導教室 (EV有) (制服有)

皆さんの「わかる・できる」を引き出します

国・数・英は習熟度別に授業を行い、他にも豊富な選択科目など多彩な学びがあります。制服の種類も豊富でコーディネイトが自由!さらに令和5年度末には北大阪急行が延伸されアクセスがさらに便利になります。



- 北大阪急行線…箕面萱野駅(新駅)
- 北大阪急行線/大阪モノレール…千里中央駅
- 阪急千里線…北千里駅
- 阪急箕面線…箕面駅
- ※それぞれバスで「粟生団地」下車 南へすぐ

山田

〈吹田市〉
TEL 06-6875-5010



全日制
普通科 (EV有) (制服有)

すべての生徒たちの可能性を拡げたい!

生徒がいそいそと活動する明るい雰囲気の高校です。部活動が盛んで、学校行事は生徒が中心となって運営し、充実しています。SDGsの達成に向けて、探究学習に取り組んでいます。

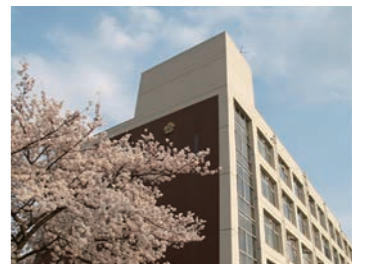

- 大阪モノレール…万博記念公園駅
- 阪急千里線…山田駅

福井

〈茨木市〉
TEL 072-641-4361



全日制
総合学科
★「日本語指導が必要な帰国生徒・外国人生徒入学選抜」実施校 (EV有) (制服有)

「夢 発見 実現」が合言葉の総合学科高校

5系列と約100の選択科目・少人数授業・考える力を養うドリカム授業であなたの夢を全力サポート!夢と一緒に見つけませんか?決まっているなら一緒に叶えましょう!



- JR京都市線…茨木駅よりバス「福井」下車 北へ420m (千里中央/箕面方面からも、大阪モノレール、阪急バス等交通の便あり)

北摂つばさ

〈茨木市〉
TEL 072-633-2000



全日制
普通科
共生推進教室 (制服有)

君の「夢」をつばさに託してみませんか。

3つの専門コース(人文ステップアップ・社会文化コミュニケーション・美術工芸表現)と総合系・理系・看護医療系のカリキュラムを設置。「なりたい自分」の実現をめざす生徒を全力でサポートする普通科高校です。



- JR茨木駅、阪急茨木市駅より近鉄バス「北摂つばさ高校前」下車すぐ
- 阪急南茨木駅、大阪モノレール南茨木駅より東へ約1900m