

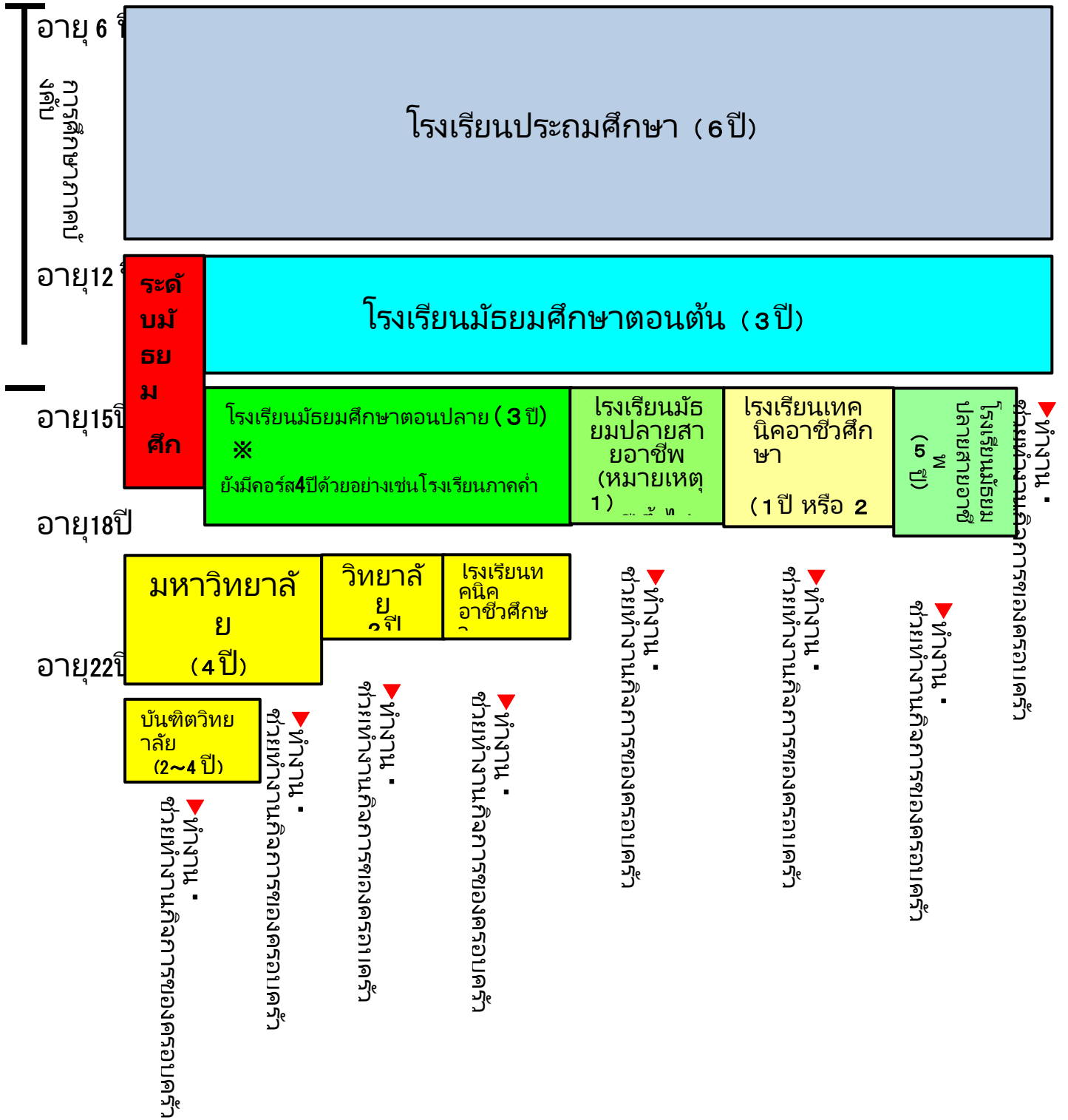

- 0 1 ระบบการศึกษาของประเทศไทย
- 0 2 โรงเรียนประถมศึกษาที่มีรูปแบบใด? (การใช้ชีวิตในโรงเรียน)
- 0 3 โรงเรียนประถมศึกษาที่มีรูปแบบใด? (กิจกรรมในโรงเรียน)
- 0 4 โรงเรียนมัธยมศึกษาตอนต้นที่มีรูปแบบใด? (การใช้ชีวิตในโรงเรียน)
- 0 5 โรงเรียนมัธยมศึกษาตอนต้นที่มีรูปแบบใด? (กิจกรรมในโรงเรียน)
- 0 6 โรงเรียนมัธยมศึกษาตอนปลายที่มีรูปแบบใด?
- 0 7 ระบบการสอบเข้าโรงเรียนมัธยมศึกษาตอนปลาย
- 0 8 แนะนำสิ่งของต่างๆ · อุปกรณ์ ที่ใช้ในโรงเรียน
- 0 9 รายชื่อของโรงเรียนคนต่างชาติ
- 1 0 โรงเรียน · ห้องเรียนภาษาญี่ปุ่นประจำท้องถิ่น
- 1 1 สำนักงานจัดหางาน (รายชื่อ "ฮัลโลเวอร์ด์")
- 1 2 รายชื่อโรงเรียนที่สอนวิชาเฉพาะ ด้านเทคโนโลยี และทักษะความรู้ที่จำเป็นต่อการทำงาน  
(ศึกษาเทคโนโลยีที่จำเป็นในการทำงาน)

# ระบบของโรงเรียนในประเทศไทย

## 01 ระบบการศึกษาของประเทศไทย TOP



## 02 โรงเรียนประถมศึกษาศึกษามีรูปแบบใด? (การใช้ชีวิตในโรงเรียน) [TOP](#)

โรงเรียนประถมศึกษาของรัฐในจังหวัดไอซาก้า จะมีข้อกำหนดไว้ดังกล่าวข้างล่างนี้ อนึ่ง  
ข้อกำหนดนี้มีความแตกต่างกัน  
ในแต่ละโรงเรียน ดังนั้นกรุณาตรวจสอบยืนยันกับครูของโรงเรียนที่ตนเองเข้าศึกษา

### ◆การเดินทางไปโรงเรียน

#### 1 เส้นทางในการเดินทางไปโรงเรียน

เพื่อความปลอดภัยในการเดินทางไปกลับจากโรงเรียน  
เส้นทางที่ใช้ทั้งขาไปและขากลับจากโรงเรียนจะถูกกำหนดไว้ โดยจะเรียก  
เส้นทางที่กำหนดนี้ว่า 「ทุสก็คคุโร」  
ควรจะใช้เส้นทางที่กำหนดนี้เพราะเป็นเส้นทางที่ทางโรงเรียนได้เห็นแล้วว่าไม่ค่อยจะอันตราย

#### 2 วิธีการเดินทางไปโรงเรียน

- เดินทางไปโรงเรียนพร้อมกันเป็นกลุ่ม  
เป็นวิธีที่นักเรียนที่อาศัยอยู่บริเวณใกล้เคียงกันจะรวมตัวกันเป็นกลุ่ม  
แล้วเดินทางไปโรงเรียนพร้อมกัน ดังนั้นควรไปที่สถานที่  
รวมตัวให้ทันเวลา ไม่ควรไปสาย
- เดินทางไปโรงเรียนเป็นส่วนตัว

เป็นวิธีที่นักเรียนเดินทางไปโรงเรียนตามลำพัง  
หรือไปพร้อมกับนักเรียนที่อาศัยอยู่บริเวณใกล้เคียงกัน

### ◆เวลาเข้าเรียน (เวลาที่เริ่มเรียน)

โรงเรียนจะเริ่มตั้งแต่ประมาณ 8 นาฬิกา 25 นาทีถึง 8 นาฬิกา 30 นาที ควรไปถึงโรงเรียนอย่างสายที่สุด  
10 นาทีก่อนเข้าเรียน  
ในกรณีที่โรงเรียนขึ้นแล้วยังไม่ถึงโรงเรียนจะถือว่า 「มาสาย」 กรณีที่มาสายหรือลาป่วย  
จำเป็นต้องติดต่อแจ้งให้ทางโรงเรียนทราบด้วย

### ◆เวลาเรียน

จำนวนชั่วโมงเรียนและเวลาเลิกเรียนนั้นจะแตกต่างกันขึ้นอยู่กับวันหรือชั้นการศึกษา  
นักเรียนชั้นประถมศึกษาปีที่ 6 จะเริ่มการเรียน  
ตั้งแต่ 8 นาฬิกา 30 นาที ช่วงเช้าจะมีเรียน 4 คาบ (1 คาบใช้เวลา 45 นาที)  
หลังอาหารกลางวัน (อาหารที่ทางโรงเรียนจัดให้ หรือปิ่นโต)  
จะเรียนต่ออีก 2 คาบ 1 วันส่วนใหญ่จะเรียน 5~6 คาบ การสอนนั้นจะดำเนินโดยครูประจำชั้นเป็นหลัก

### ◆อาหารกลางวัน (เป็นอาหารที่ทางโรงเรียนจัดให้) หรือปิ่นโต (เป็นอาหารที่นำมาจากบ้าน)

โรงเรียนประถมศึกษาในจังหวัดไอซาก้าส่วนมากมีอาหารกลางวัน (อาหารที่ทางโรงเรียนจัดให้)  
ซึ่งตอนนั้นนักเรียนจะผลัดเวรกัน  
เป็นคนตักอาหาร แจกและจัดเก็บหลังรับประทาน  
การผลัดเวรนี้เรียกว่า (เวรตักอาหารแจก)  
วันเริ่มภาคการศึกษาหรือวันที่มีกิจกรรมพิเศษ ทางโรงเรียนอาจไม่เตรียมอาหารกลางวันให้  
จำเป็นจะต้องนำอาหารปิ่นโตมาเองจากบ้าน  
ซึ่งทางโรงเรียนจะแจ้งให้ทราบล่วงหน้า  
หากมีอาหารที่รับประทานไม่ได้เนื่องจากเหตุผลทางศาสนาหรือแพ้อาหาร กรุณาปรึกษากับครูประจำชั้น  
ทางผู้ปกครองจะต้องจ่ายค่าอาหารกลางวันที่โรงเรียนจัดให้นี้ ประมาณ 4,000 เยนถึง 5,000  
เยนต่อเดือน

## ◆ทำความสะอาด

ที่โรงเรียนประถมศึกษาหลังอาหารกลางวันก่อนเลิกเรียนจะเป็นเวลาทำความสะอาด นักเรียนจะทำความสะอาดห้องเรียน, บันได, ระเบียงทางเดิน, ห้องน้ำ เป็นต้น สถานที่ที่ตนเองใช้เรียนนั้น ควรรักษาความสะอาดด้วยตัวเอง

## ◆เดินทางกลับบ้าน

เดินทางกลับบ้านโดยใช้เส้นทางเดียวกับตอนมาโรงเรียน เวลาเลิกเรียนนั้นจะขึ้นอยู่กับวันหรือชั้นการศึกษา วันที่มีกิจกรรมก็เช่นเดียวกัน เวลาจะแตกต่างกันไป เมื่อมีการเปลี่ยนแปลงเวลานี้ทางโรงเรียนจะแจ้งให้ทราบล่วงหน้า

## ◆เสื้อผ้า

โรงเรียนประถมศึกษาส่วนมากนักเรียนสามารถใส่เสื้อผ้าตามใจชอบได้ แต่ก็มีโรงเรียนที่กำหนด «ชุดนักเรียน» «ชุดมาตรฐาน» ไว้ด้วย ในชั่วโมง «พลศึกษา» จะเปลี่ยนใส่ «ชุดพลศึกษา» ซึ่งเป็นชุดที่เคลื่อนไหวร่างกายได้สะดวกที่โรงเรียน บางโรงเรียนอาจจะกำหนดให้ใช้รองเท้าที่ใช้เฉพาะในโรงเรียนเท่านั้น นอกเหนือจากรองเท้าที่ใช้ใส่อาคารด้วย เมื่อเป็น «เวรตักอาหารแจก» จะต้องใช้ผ้ากันเปื้อน · หน้ากาก · หมวก เวลาตักอาหารกลางวันแจก สำหรับหน้ากากต้องใช้ของส่วนบุคคล ในฤดูร้อนชั่วโมง «วิชาว่ายน้ำ» ที่สระจำเป็นต้องใช้ชุดว่ายน้ำและหมวกว่ายน้ำซึ่งต้องใช้ของส่วนบุคคล ของที่เป็นส่วนบุคคลเหล่านี้ จะต้องเขียนชื่อของตนเองไว้ด้วย กรุณาสอบถามรายละเอียดกับทางโรงเรียน

## ◆ห้องเรียน

ในห้องเรียน (คลาส) นั้นจะมีนักเรียนไม่เกิน 40 คนและครูประจำชั้น ครูประจำชั้นจะเป็นผู้ดำเนินการสอนในวิชาหลักต่างๆ แต่บางชั้นเรียนหรือบางโรงเรียนจะมีครูประจำวิชาเข้าสอนเช่นในวิชา, ศิลปะและงานประดิษฐ์ · ดนตรี · การงานอาชีพและเทคโนโลยี นอกจากนี้ อาจมีการสอนโดยครูหลายท่านก็มี

※การเรียนในแต่ละวิชา ส่วนมากตั้งแต่โฮมรูมก่อนเริ่มการเรียนและก่อนเลิกเรียน รวมทั้งกิจกรรมของโรงเรียนต่างๆ จะดำเนินการร่วมกันทั้งชั้น (คลาส) ดังนั้นเมื่อมีสิ่งที่ไม่เข้าใจหรือมีปัญหา กรุณาปรึกษากับครูประจำชั้นโดยทันที

## ◆วิชาเรียน

วิชาที่เรียนในโรงเรียนดังนี้  
ประถมศึกษาปีที่ 1 · 2  
ภาษาญี่ปุ่น, คำนวณ, สิ่งแวดล้อมรอบตัว, ดนตรี, ศิลปะและงานประดิษฐ์, พลศึกษา, วิชาเสริมพิเศษ(วิชาจริยธรรม)

ประถมศึกษาปีที่ 3 · 4  
ภาษาญี่ปุ่น, คำนวณ, สังคม, วิทยาศาสตร์, ดนตรี, ศิลปะและงานประดิษฐ์, พลศึกษา, วิชาเสริมพิเศษ(วิชาจริยธรรม), กิจกรรมเรียนรู้ภาษาต่างประเทศ

ประถมศึกษาปีที่ 5 · 6  
ภาษาญี่ปุ่น, คำนวณ, สังคม, วิทยาศาสตร์, ดนตรี, ศิลปะและงานประดิษฐ์, พลศึกษา, การงานอาชีพและเทคโนโลยี,  
วิชาเสริมพิเศษ(วิชาจริยธรรม) , กิจกรรมเรียนรู้ภาษาต่างประเทศ

※ นอกจากนี้ยังมี กิจกรรมพิเศษ (กิจกรรมของแต่ละชั้นปี, กิจกรรมของสภานักเรียน, กิจกรรมชมรม, กิจกรรมของโรงเรียน)

ชั่วโมงอิสระใช้เรียนในวิชาทั่วไป กิจกรรมพิเศษเหล่านี้ จัดขึ้นเพื่อส่งเสริมการใช้ชีวิตในโรงเรียนให้ดีขึ้น ซึ่งนักเรียนจะตัดสินใจเลือกเข้าร่วมด้วยตัวเอง

### ◆อุปกรณ์ที่ใช้ในการเรียน

ทางโรงเรียนจะไม่เก็บค่าหนังสือเรียน แต่อุปกรณ์อื่นที่จำเป็นนอกเหนือจากหนังสือเรียน ตามหลักทางผู้ปกครองจะต้องจัดเตรียม

ชื่อเอง มีหลายวิชาที่ต้องใช้อุปกรณ์ซึ่งเป็นส่วนบุคคลมาประกอบการเรียน

วิชาภาษาญี่ปุ่น → พู่กัน, หมึก เป็นต้น

วิชาภาษาดนตรี → เม้าท์ออร์แกน (เครื่องดนตรีคล้ายเปียโน แต่ใช้ลมเป่า), ขลุ่ย เป็นต้น

วิชาศิลปะและงานประดิษฐ์ → อุปกรณ์วาดภาพสีน้ำ, สีเทียน, ดินสอสี เป็นต้น

วิชาการงานอาชีพและเทคโนโลยี → อุปกรณ์เย็บปักถักร้อย เป็นต้น

อุปกรณ์บางอย่างที่ซึ่งเป็นสิ่งที่ทางโรงเรียนกำหนดไว้นั้น

ทางโรงเรียนอาจมีการเรียกเก็บเงินจากผู้ปกครอง

เพื่อจัดซื้ออุปกรณ์ประกอบการเรียนนี้พร้อมกันสำหรับนักเรียนทุกคน

### ◆เกี่ยวกับล่าม

ในกรณีที่ผู้ปกครองหรือนักเรียนมีปัญหาในการสื่อสารด้วยภาษาญี่ปุ่น

จะมีบริการให้ล่ามมาที่โรงเรียนเพื่อที่จะพูดคุยกับทางโรงเรียน

หรือครูประจำชั้นอย่างราบรื่น กรุณาสอบถามรายละเอียดกับครูของโรงเรียน

### ◆ตรวจสอบสุขภาพ

[เกี่ยวกับการตรวจสอบสุขภาพ]

โรงเรียนที่ญี่ปุ่นจะจัดการตรวจสอบสุขภาพที่โรงเรียนตามความจำเป็น การตรวจสอบสุขภาพนั้นมีหลายชนิด เช่น

- ตรวจสอบสุขภาพทั่วไป(ตรวจประวัติการป่วยไข้, ตรวจว่าปัจจุบันนี้มีสุขภาพสมบูรณ์หรือไม่)
- วัดความสูง · ชั่งน้ำหนักตัว, ตรวจแผนกอายุรกรรม(ตรวจสภาพภายในท้อง),

ตรวจตา(ตรวจสุขภาพของตา),

ตรวจหู

จมูก(ตรวจสุขภาพของหูและจมูก), ตรวจฟัน(ตรวจสุขภาพของฟัน), ตรวจวัดสายตา(ตรวจระดับการมองเห็น), ตรวจระดับการได้ยิน(ตรวจว่าได้ยินเสียงหรือไม่)

- ตรวจสอบวัณโรค สำหรับผู้ที่เข้าชายจำเป็น

- ตรวจหัวใจ (การตรวจหัวใจด้วยคลื่นเสียงสะท้อนหัวใจ) นักเรียนชั้นประถมศึกษาปีที่ 1

จะได้รับการตรวจทุกคน

- ตรวจปัสสาวะ (การตรวจด้วยปัสสาวะ)

※นอกจากนี้  
วังมารธาอนหรือป็นเขาและก่อนไปทัศนศึกษาอีกด้วย

ยังจัดการตรวจก่อนจะเริ่มชั่วโมงว่ายน้ำ

### ◆ใบรายงานผลการเรียน

นักเรียนจะได้รับใบรายงานผลการเรียนในวันพิธีปิดภาคเรียน

ใบรายงานผลการเรียนนี้จะแจ้งผลการเรียน (คะแนน)

ในโรงเรียนเมื่อให้ผู้ปกครองรับทราบแล้ว

(วันพิธีเปิดภาคเรียน)

กิจกรรมและสภาพการใช้ชีวิตต่าง ๆ  
นำมาส่งคืนครูประจำชั้นในวันเปิดภาคเรียนถัดไป

## 03 โรงเรียนประถมศึกษาที่มีรูปแบบใด? (กิจกรรมในโรงเรียน) [TOP](#)

### ปฏิทินการศึกษาในโรงเรียนประถม

โรงเรียนในปีหนึ่ง ๆ จะเริ่มเดือนเมษายน และสิ้นสุดในเดือนมีนาคม มีระบบแบ่งเวลาการศึกษาเป็น 2 ภาคหรือ 3 ภาค และมีกิจกรรมในโรงเรียนมากมาย ซึ่งมีบางกิจกรรมที่ผู้ปกครองจะต้องมาโรงเรียน และที่ต้องเสียค่าใช้จ่ายเป็นพิเศษด้วยก็มี ทางโรงเรียนจะแจ้งรายละเอียดไปให้ ส่วนชื่อของกิจกรรมและเนื้อหานั้นจะแตกต่างกันขึ้นอยู่กับโรงเรียน ห้องถิ่นหรือปีการศึกษา ในที่นี้จะขอแนะนำกิจกรรมที่จัดขึ้นอยู่เป็นประจำในระบบเวลาการศึกษา 3 ภาค

### ภาคการศึกษาที่ 1 (ตั้งแต่ประมาณเดือนเมษายน~เดือนกรกฎาคม)

#### ●พิธีเปิดภาคเรียน

เป็นกิจกรรมที่จัดขึ้นในวันแรกที่เปิดการเรียนการสอนแต่ละภาค ส่วนใหญ่นักเรียนทุกคนจะเข้าร่วมพิธี

#### ●พิธีปฐมนิเทศ

เป็นกิจกรรมที่จัดขึ้นเพื่อต้อนรับนักเรียนที่เพิ่งจะเข้าเรียนในชั้นประถมศึกษาปีที่ 1 ผู้ปกครองจะเข้าร่วมพิธีด้วย

#### ●วันตรวจสุขภาพ

แพทย์จะมาตรวจสุขภาพให้ว่าร่างกายแข็งแรงหรือไม่

#### ●วันวัดน้ำหนักและส่วนสูง

วัดความสูงและน้ำหนักของร่างกาย

#### ●วันไปเยี่ยมบ้าน

ครูประจำชั้นจะไปเยี่ยมที่บ้านของนักเรียน เพื่อพูดคุยกับผู้ปกครองเกี่ยวกับชีวิตประจำวันของนักเรียนเวลาอยู่ที่บ้าน

#### ●วันไปศึกษานอกโรงเรียน(ทัศนศึกษา)

นักเรียนจะออกไปนอกโรงเรียน เพื่อเรียนรู้สิ่งต่างๆที่ไม่สามารถเรียนรู้ในห้องเรียนเกี่ยวกับธรรมชาติและประวัติศาสตร์· วัฒนธรรมต่างๆ

#### ●วันเยี่ยมชมโรงเรียน

ผู้ปกครองจะมาสังเกตการณ์ในช่วงโมงเรียนของนักเรียนเพื่อรับรู้การใช้ชีวิตประจำวันของนักเรียนเวลาอยู่ที่โรงเรียน

#### ●วันพบผู้ปกครอง

ในแต่ละภาคการศึกษา ครูประจำชั้นและผู้ปกครองจะพูดคุยเกี่ยวกับการเรียนชีวิตประจำวันในโรงเรียนและที่บ้านของนักเรียน

#### ●วันพบผู้ปกครองระดับชั้นเรียน(คลาส)

ครูประจำชั้นและผู้ปกครองจะพูดคุยเกี่ยวกับนักเรียนระดับชั้นเรียน(คลาส)

#### ●วันพบทั้งสามฝ่าย

ครูประจำชั้น ผู้ปกครองและนักเรียนทั้งสามคน(สี่คน) จะพูดคุยเกี่ยวกับชีวิตประจำวันในโรงเรียนและที่บ้าน ส่วนใหญ่จะจัดขึ้นเมื่อ

#### ●วิชาว่ายน้ำ(ในสระว่ายน้ำ)

โรงเรียนส่วนใหญ่จะมีสระว่ายน้ำ จะมีวิชาฝึกหัดว่ายน้ำช่วงตั้งแต่ครึ่งหลังของเดือนมิถุนายนจนถึงเดือนกรกฎาคม

#### ●พิธีปิดภาคเรียน

จัดขึ้นในวันสุดท้ายของภาคการศึกษา ส่วนใหญ่นักเรียนทุกคนจะเข้าร่วมพิธี

#### ●ปิดเทอมฤดูร้อน (ตั้งแต่ปลายเดือนกรกฎาคมถึงปลายเดือนสิงหาคม)

เป็นวันหยุดยาวประมาณ 30 ~ 40 วันระหว่างปิดเทอมนี้จะมีการว่ายน้ำบ้างชมรม(คลับ)บ้าง  
ดังนั้นจึงมีวันที่ต้องไปโรงเรียนด้วย

## ภาคการศึกษาที่ 2 (ตั้งแต่ประมาณเดือนกันยายน~เดือนธันวาคม)

### ●พิธีเปิดภาคเรียน

#### ●วันกีฬา

เป็นกิจกรรมที่ทุกคนจะได้สนุกสนานกับการเล่นกีฬา เช่น การวิ่งแข่ง, วิ่งผลัด, เต้นเข้าจังหวะ  
เป็นต้นพร้อมกับได้ร่วมเชียร์เพื่อนในชั้น(คลาส)ไปด้วย  
บางโรงเรียนจะจัดให้ผู้ปกครองและครอบครัวเข้าร่วมได้ด้วย  
โรงเรียนประถมศึกษาส่วนใหญ่จะเรียกว่าวันกีฬา บางโรงเรียนก็จัดวันกีฬาในภาคการศึกษาที่ 1

#### ●วันทัศนศึกษา

นักเรียนชั้นประถมศึกษาปีที่ 6 ทุกคนจะไปเที่ยวค้างแรมด้วยกัน ส่วนใหญ่จะจัดขึ้นในภาคการศึกษาที่  
2 บางโรงเรียนก็จัดวันกีฬาในภาคการศึกษาที่ 1

#### ●งานวันวัฒนธรรม แสดงผลงานนักเรียน งานแสดงความสามารถทางศิลปะ

เป็นกิจกรรมที่ทุกคนจะได้สนุกสนานกับการชมหรือฟังดนตรีจากการจัดงานแสดงผลงานต่างๆของนักเรียน  
ที่สร้างขึ้นในช่วง 1 ปี .

งานประดิษฐ์ · คหกรรม

หรือรายงานในช่วง 1 ปี

วิทยาศาสตร์

มีการแสดงดนตรีและร้องประสานเสียง,

การแสดงบนเวที

เป็นต้น

ส่วนใหญ่ผู้ปกครองจะมาเยี่ยมชมได้ด้วย

#### ●ปิดเทอมฤดูหนาว (ตั้งแต่ปลายเดือนธันวาคม~ต้นเดือนมกราคม)

เป็นวันหยุดประมาณ 2 อาทิตย์

## ภาคการศึกษาที่ 3 (ตั้งแต่ประมาณเดือนมกราคม~เดือนมีนาคม)

### ●พิธีเปิดภาคเรียน

#### ●พิธีจบการศึกษา

เป็นกิจกรรมฉลองความสำเร็จการศึกษา  
มีพิธีมอบใบประกาศนียบัตรให้แก่นักเรียนที่ได้รับการยอมรับว่าได้จบการศึกษา

#### ●พิธีจบภาคการศึกษา

เป็นพิธีที่จัดขึ้นเป็นประจำในวันสิ้นสุดการเรียนในเวลา 1 ปี โดยทั่วไปจะมีนักเรียนทุกชั้นปีเข้าร่วม

#### ●ปิดเทอมฤดูใบไม้ผลิ (ตั้งแต่ปลายเดือนมีนาคม~ต้นเดือนเมษายน)

เมื่อเสร็จพิธีจบภาคการศึกษา ก็จะเป็นปิดเทอมช่วงฤดูใบไม้ผลิ เมื่อการปิดเทอมนี้จบลง  
นักเรียนจะเลื่อนขึ้นไปเรียนชั้นเรียนถัดไปตั้งแต่เดือนเมษายนจะเริ่มภาคการศึกษาที่  
ของปีการศึกษาใหม่

## 04 โรงเรียนมัธยมศึกษาตอนต้นมีรูปแบบใด? (การใช้ชีวิตในโรงเรียน) [TOP](#)

โรงเรียนมัธยมศึกษาตอนต้นของรัฐในจังหวัดไอซาก้า จะมีข้อกำหนดไว้ดังนี้  
ข้อกำหนดนี้มีความแตกต่างกันแต่ละโรงเรียน  
ดังนั้นกรุณาสอบถามกับครูของโรงเรียนที่ตนเองเข้าศึกษา

### ◆การเดินทางไปโรงเรียน

1 เส้นทางในการเดินทางไปโรงเรียน

เพื่อความปลอดภัยในการเดินทางไปกลับจากโรงเรียน  
เส้นทางที่ใช้ทั้งขาไปและขากลับจากโรงเรียนจะถูกกำหนดไว้ โดยจะเรียก  
เส้นทางนี้ว่า 「หุสึก็คคุโร」

ควรจะใช้เส้นทางที่กำหนดนี้เพราะเป็นเส้นทางที่ทางโรงเรียนได้เห็นแล้วว่าไม่ค่อยจะอันตราย

2 วิธีการเดินทางไปโรงเรียน

เดินทางไปโรงเรียนตามลำพัง  
หรือไปพร้อมกับนักเรียนที่อาศัยอยู่บริเวณใกล้เคียงกัน โรงเรียนมัธยมศึกษาตอนต้นจะใช้วิธีนี้เกือบทั้งหมด

### ◆เวลาเข้าเรียน (เวลาที่เริ่มเรียน)

โรงเรียนจะเริ่มตั้งแต่ประมาณ 8 นาฬิกา 2 5 นาทีถึง 8 นาฬิกา 3 0 นาที  
ควรไปถึงโรงเรียนอย่างสายที่สุด 10 นาทีก่อนเข้าเรียน  
ในกรณีที่โรงเรียนขึ้นแล้วยังมาไม่ถึงโรงเรียนจะถือว่า 「มาสาย」 กรณีที่มาสายหรือลาป่วย  
จำเป็นต้องติดต่อแจ้งให้ทางโรงเรียนทราบด้วย

### ◆เวลาเรียน

จำนวนชั่วโมงเรียนและเวลาเลิกเรียนนั้นตั้งแต่ชั้นปีที่ 1 ถึงปีที่ 3 จะเหมือนกันเกือบทั้งหมด  
จะเริ่มการเรียนตั้งแต่ประมาณ  
8 นาฬิกา 3 0 นาที ช่วงเช้าจะมีเรียน 4 คาบ (1 คาบใช้เวลา 5 0 นาที) หลังอาหารกลางวัน  
แล้วจะเรียนต่ออีก 2 คาบ ใน 1 วันส่วนใหญ่จะเรียน 5 ~ 6 คาบ  
จะผลัดเปลี่ยนดำเนินการสอนโดยครูประจำแต่ละวิชา

### ◆อาหารกลางวัน (เป็นอาหารที่ทางโรงเรียนจัดให้) หรือปิ่นโต (เป็นอาหารที่นำมาจากบ้าน)

ในกรณีของอาหารกลางวันของโรงเรียน(อาหารที่ทางโรงเรียนจัดให้)  
นั้นแต่ละโรงเรียนจะแตกต่างกัน บางโรงเรียนเรียนอาจมีกำหนดจัดไว้สำหรับนักเรียนทุกคน  
หรือบางโรงเรียนจะจัดให้เฉพาะนักเรียนที่ลงทะเบียนไว้เท่านั้น เวลาไม่มีการเตรียมอาหารกลางวันให้  
จำเป็นจะต้องนำอาหารปิ่นโตมาเอง รับประทานปิ่นโตในโรงเรียน (ไม่กลับบ้านเพื่อรับประทานปิ่นโต)  
หรือถ้าไม่สะดวกที่จะนำอาหารปิ่นโตมาก็ควรนำของกินเช่นขนมปังติดตัวไป  
บางโรงเรียนเรียนอาจมีการจำหน่ายขนมปังให้ในโรงเรียนด้วย โรงเรียนที่มีอาหารกลางวันของโรงเรียน  
นักเรียนจะผลัดเปลี่ยนกันเป็นคนตักแจกและจัดเก็บหลังรับประทานอาหาร การผลัดเวรนี้เรียกว่า  
(เวรตักอาหารแจก)

วันเริ่มภาคการศึกษาหรือวันที่มีกิจกรรมพิเศษ ทางโรงเรียนอาจไม่เตรียมอาหารกลางวันให้  
และกรณีที่จะต้องนำอาหารปิ่นโตมาเอง  
จากบ้านทางโรงเรียนจะแจ้งให้ทราบ  
หากมีอาหารที่รับประทานไม่ได้เนื่องจากเหตุผลทางศาสนาหรือแพ้อาหาร  
กรุณาปรึกษากับครูประจำชั้น  
ทางผู้ปกครองจะต้องจ่ายค่าอาหารกลางวันที่โรงเรียนจัดให้นี้ ประมาณ 4,500



เย็นถึง6,000เยนต่อเดือน

### ◆ทำความสะอาด

โรงเรียนมัธยมศึกษาตอนต้น เมื่อเลิกเรียนก่อนกลับบ้านจะเป็นเวลาทำความสะอาด นักเรียนจะทำความสะอาดห้องเรียน, บันได, ระเบียงทางเดิน, ห้องน้ำ เป็นต้น สถานที่ที่ตนเองใช้เรียนนั้น ควรรักษาความสะอาดด้วยตัวเราเอง

### ◆ชมรม

หลังเลิกเรียน จะเป็นเวลาฝึกซ้อมในชมรมที่ตนเองถนัด เช่น ชมรมกีฬาหรือชมรมทางวัฒนธรรม

### ◆เดินทางกลับบ้าน

เดินทางกลับบ้านโดยใช้เส้นทางเดียวกับตอนมาโรงเรียน เวลาเลิกเรียนนั้นจะขึ้นอยู่กับวันหรือชั้นการศึกษา วันที่มีกิจกรรมก็เช่นเดียวกัน เวลาจะแตกต่างกันไป เมื่อมีการเปลี่ยนแปลงเวลานี้ทางโรงเรียนจะแจ้งให้ทราบล่วงหน้า

### ◆เสื้อผ้า

โรงเรียนมัธยมศึกษาตอนต้นส่วนมากจะใส่ «ชุดนักเรียน» «ชุดมาตรฐาน»  
เสื้อผ้าที่แต่ละโรงเรียนกำหนด(มีชุดสำหรับฤดูร้อน · ฤดูหนาว)มาโรงเรียน  
ชั่วโมง «พลศึกษา» จะเปลี่ยนใส่ «ชุดพล» ซึ่งเป็นชุดที่เคลื่อนไหวร่างกายได้สะดวก ที่โรงเรียน  
บางโรงเรียนอาจจะกำหนดให้ใช้รองเท้าที่ใช้เฉพาะในโรงเรียนเท่านั้น  
นอกเหนือจากรองเท้าที่ใช้ใส่ในอาคารด้วย «ชุดพล» นี้ก็เช่นกันโรงเรียนมัธยมศึกษาตอนต้นส่วนใหญ่  
จะกำหนดแบบฟอร์มต่างกันแต่ละโรงเรียนด้วย ช่วงฤดูร้อนชั่วโมง «วิชาว่ายน้ำ» ที่สระ  
จำเป็นต้องเตรียมชุดว่ายน้ำและหมวกว่ายน้ำเอง ซึ่งต้องเป็นของส่วนบุคคล  
สิ่งของที่ เป็นของตัวเราเองเหล่านี้จะต้องเขียนชื่อตนเองไว้ด้วย กรุณาสอบถามรายละเอียดกับทางโรงเรียน

### ◆ห้องเรียน

ในห้องเรียน(คลาส)นั้นจะมีนักเรียนไม่เกิน40คน  
มีครูประจำชั้นและบางที่อาจมีผู้ช่วยครูประจำชั้นด้วย  
จะดำเนินการสอนโดยครูประจำชั้นในวิชาผลัดเปลี่ยนไปในวิชาต่างๆ

※ การเรียนในแต่ละวิชา ส่วนมากตั้งแต่โฮมรูมก่อนเริ่มการเรียนและก่อนเลิกเรียน  
รวมทั้งกิจกรรมของโรงเรียนต่างๆ  
จะดำเนินการร่วมกันทั้งชั้น(คลาส) ดังนั้นเมื่อมีสิ่งที่ไม่เข้าใจหรือมีปัญหา  
กรุณาปรึกษากับครูประจำชั้นโดยทันที

### ◆วิชาเรียน

ในโรงเรียนมัธยมศึกษาตอนต้น จะมีวิชา ภาษาญี่ปุ่น, คณิตศาสตร์, สังคม, วิทยาศาสตร์, ดนตรี,  
ศิลปะ, พลศึกษา, งานฝีมือ ·  
การงานอาชีพและเทคโนโลยี, ภาษาต่างประเทศ (อังกฤษ), วิชาเสริมพิเศษ(วิชาจริยธรรม)

※ นอกจากนี้ยังมีวิชา กิจกรรมพิเศษ (กิจกรรมของแต่ละชั้นปี, กิจกรรมของสภานักเรียน,  
กิจกรรมชมรม, กิจกรรมของโรงเรียน) ชั่วโมงอิสระใช้เรียนในวิชาทั่วไป

### ◆อุปกรณ์ที่ใช้ในการเรียน

ทางโรงเรียนจะไม่เก็บค่าหนังสือเรียน  
แต่อุปกรณ์อื่นที่จำเป็นนอกเหนือจากหนังสือเรียนตามหลักแล้วทางผู้ปกครองจะต้องจัดเตรียมซื้อเอง  
มีหลายวิชาที่ต้องใช้อุปกรณ์ซึ่งเป็นส่วนบุคคลมาประกอบการเรียน  
วิชาภาษาญี่ปุ่น → ฟูกัน, หมึกเป็นต้น  
งานฝีมือ · การงานอาชีพและเทคโนโลยี → อุปกรณ์เย็บปักถักร้อย เป็นต้น

อุปกรณ์บางอย่างที่ซึ่งเป็นสิ่งที่ทางโรงเรียนกำหนดไว้นั้น ทางโรงเรียนอาจมีการเรียกเก็บเงินจากผู้ปกครอง เพื่อจัดซื้ออุปกรณ์ประกอบการเรียนนี้พร้อมกันสำหรับนักเรียนทุกคน

### ◆เกี่ยวกับล่าม

กรณีที่ผู้ปกครองหรือนักเรียนที่มีปัญหาในการสื่อสารด้วยภาษาญี่ปุ่น จะมีบริการให้ล่ามมาที่โรงเรียนเพื่อที่จะพูดคุยกับทางโรงเรียน หรือครูประจำชั้นอย่างราบรื่น กรุณาสอบถามรายละเอียดกับครูของโรงเรียน

### ◆ตรวจสอบสุขภาพ

[เกี่ยวกับการตรวจสอบสุขภาพ]

โรงเรียนที่ญี่ปุ่นจะจัดการตรวจสอบสุขภาพที่โรงเรียนตามความจำเป็น การตรวจสอบสุขภาพนั้นมีหลายชนิด เช่น

- ตรวจสอบสุขภาพทั่วไป (ตรวจประวัติการป่วยไข้ตรวจว่าปัจจุบันนี้มีสุขภาพสมบูรณ์หรือไม่)
- วัดความสูง · ชั่งน้ำหนักตัว, ตรวจแผนกอายุรกรรม(ตรวจสภาพภายในห้อง), ตรวจตา (ตรวจสุขภาพของตา), ตรวจแผนกหู จมูก(ตรวจสุขภาพของหูและจมูก), ตรวจฟัน (ตรวจสุขภาพของฟัน), ตรวจวัดสายตา (ตรวจระดับการมองเห็น), ตรวจระดับการได้ยิน (ตรวจว่าได้ยินเสียงหรือไม่)
- ตรวจสอบวัณโรค สำหรับผู้ที่เข้าชายจำเป็น
- ตรวจหัวใจ (การตรวจหัวใจด้วยคลื่นเสียงสะท้อนหัวใจ) นักเรียนมัธยมศึกษาตอนต้นปีที่ 1 จะได้รับการตรวจทุกคน
- ตรวจปัสสาวะ (การตรวจด้วยปัสสาวะ)

※ นอกจากนี้ ยังจัดการตรวจก่อนจะเริ่มชั่วโมงว่ายน้ำ วิ่งมาราธอนหรือปีนเขาและก่อนไปทัศนศึกษาอีกด้วย

### ◆การสอบ

โรงเรียนมัธยมศึกษาตอนต้น ปีหนึ่งจะมีการสอบอย่างสม่ำเสมอ 5 ~ 6 ครั้ง (การสอบกลางภาค · การสอบปลายภาค) อาจมีบางวิชาที่สอบเทอมละ 1 ครั้งเท่านั้น หรือวิชาที่สอบเทอมละ 2 ครั้ง หรือวิชาที่ไม่มีการสอบแต่จะประเมินผลจากความตั้งใจอย่างสม่ำเสมอในการเรียน การสอบปลายภาคจะมีระยะเวลา 2 ~ 3 วัน

นอกจากการสอบประจำนี้แล้วยังมีโรงเรียนที่จัดสอบการบ้าน สอบความสามารถอีกด้วย กรุณาสอบถามรายละเอียดกับครูที่โรงเรียน

### ◆ใบรายงานผลการเรียน

นักเรียนจะได้รับใบรายงานผลการเรียนในวันพิธีปิดภาคเรียน

ใบรายงานผลการเรียนนี้จะแจ้งผลการเรียน (คะแนน) กิจกรรมและสภาพการใช้ชีวิตต่าง ๆ ในโรงเรียน เมื่อให้ผู้ปกครองรับทราบแล้ว นำมาส่งคืนครูประจำชั้นในวันเปิดภาคเรียนถัดไป (วันพิธีเปิดภาคเรียน)

## 05 โรงเรียนมัธยมศึกษาตอนต้นมีรูปแบบใด? (กิจกรรมในโรงเรียน) [TOP](#)

พฤติกรรมการศึกษาในโรงเรียนมัธยมศึกษาตอนต้น

โรงเรียนในปีหนึ่ง ๆ จะเริ่มเดือนเมษายน และสิ้นสุดเดือนมีนาคม  
โรงเรียนส่วนมากใช้ระบบแบ่งเวลาการศึกษาเป็น 2 ภาคหรือ 3 ภาค  
มีบางโรงเรียนแบ่งเป็น 2 ภาคก็มี มีกิจกรรมในโรงเรียนมากมาย  
ซึ่งมีบางกิจกรรมที่ผู้ปกครองจะต้องมาโรงเรียน หรือที่ต้องเสียค่าใช้จ่ายเป็นพิเศษด้วยก็มี  
ทางโรงเรียนจะแจ้งรายละเอียดไปให้ ส่วนชื่อของกิจกรรมและเนื้อหานั้นจะแตกต่างกันขึ้นอยู่กับท้องถิ่น  
โรงเรียนหรือปีการศึกษา ในที่นี้จะขอแนะนำกิจกรรมที่จัดขึ้นอยู่เป็นประจำในระบบเวลาการศึกษา 3  
ภาค

ภาคการศึกษาที่ 1 (ตั้งแต่ประมาณเดือนเมษายน~เดือนกรกฎาคม)

### ●พิธีเปิดภาคเรียน

เป็นกิจกรรมที่จัดขึ้นในวันแรกที่เปิดการเรียนการสอนแต่ละภาค ส่วนใหญ่นักเรียนทุกคนจะเข้าร่วมพิธี

### ●พิธีปฐมนิเทศ

เป็นกิจกรรมที่จัดขึ้นเพื่อต้อนรับนักเรียนที่เพิ่งจะเข้าเรียนในชั้นมัธยมศึกษาปีที่ 1  
ผู้ปกครองจะเข้าร่วมพิธีด้วย

### ●วันตรวจสุขภาพ

แพทย์จะตรวจสุขภาพให้ว่าร่างกายแข็งแรงหรือไม่

### ●วันวัดน้ำหนักและส่วนสูง

วัดความสูงและน้ำหนักของร่างกาย

### ●วันไปเยี่ยมบ้าน

ครูประจำชั้นจะไปเยี่ยมที่บ้านของนักเรียน  
เพื่อพูดคุยกับผู้ปกครองเกี่ยวกับชีวิตประจำวันของนักเรียนเวลาอยู่ที่บ้าน

### ●วันไปศึกษานอกโรงเรียน(ทัศนศึกษา)

นักเรียนจะออกไปนอกโรงเรียน  
เพื่อเรียนรู้สิ่งต่างๆที่ไม่สามารถเรียนรู้ในห้องเรียนเกี่ยวกับธรรมชาติและประวัติศาสตร์· วัฒนธรรมต่างๆ

### ●วันเยี่ยมชมโรงเรียน

ผู้ปกครองจะมาสังเกตการณ์ในช่วงโมงเรียนของนักเรียนเพื่อรับรู้การใช้ชีวิตประจำวันของนักเรียนเวลา  
อยู่ที่โรงเรียน

### ●วันพบผู้ปกครอง

ในแต่ละภาคการศึกษา ครูประจำชั้นและผู้ปกครองจะพูดคุยเกี่ยวกับการเรียน  
ชีวิตประจำวันในโรงเรียนและที่บ้านของนักเรียน

### ●วันพบผู้ปกครองระดับชั้นเรียน(คลาส)

ครูประจำชั้นและผู้ปกครองจะพูดคุยเกี่ยวกับนักเรียนระดับชั้นเรียน(คลาส)

### ●วันพบทั้งสามฝ่าย

ครูประจำชั้น ผู้ปกครองและนักเรียนทั้งสามคน (หรือสามคนขึ้นไป)  
จะพูดคุยเกี่ยวกับชีวิตประจำวันในโรงเรียนและที่บ้าน ส่วนใหญ่จะจัดขึ้นเมื่อ  
ใกล้จบภาคการศึกษาแต่ละภาค

### ●วันไปทัศนศึกษา

เมื่อขึ้นชั้นมัธยมศึกษาปีที่ 3 ทุกคนจะออกไปทัศนศึกษาค้างคืน 1 คืน  
ส่วนมากจะไปตอนภาคการศึกษาที่ 1

### ●วิชาว่ายน้ำ(ในสระว่ายน้ำ)

โรงเรียนมัธยมศึกษาตอนต้นส่วนใหญ่จะมีสระว่ายน้ำ

จะมีวิชาฝึกหัดว่ายน้ำช่วงตั้งแต่ครั้งหลังของเดือนมิถุนายนจนถึงเดือนกรกฎาคม

### ●พิธีปิดภาคเรียน

จัดขึ้นในวันสุดท้ายของภาคการศึกษา ส่วนใหญ่นักเรียนทุกคนจะเข้าร่วมพิธี

### ●ปิดเทอมฤดูร้อน (ตั้งแต่ปลายเดือนกรกฎาคมถึงปลายเดือนสิงหาคม)

เป็นวันหยุดยาวประมาณ 30 ~ 40 วัน ระหว่างปิดเทอมนี้จะมีการว่ายน้ำบ้างชมรม (คลับ) บ้าง ดังนั้นจึงมีวันที่ต้องไปโรงเรียนด้วย

ภาคการศึกษาที่ 2 (ตั้งแต่ประมาณเดือนกันยายน~เดือนธันวาคม)

### ●พิธีเปิดภาคเรียน

#### ●วันกีฬา (กีฬาสี)

เป็นกิจกรรมที่ทุกคนจะได้สนุกสนานกับการเล่นกีฬา เช่น การวิ่งแข่งระยะสั้น, วิ่งผลัด, เต็นท์เข้าจังหวะ เป็นต้น พร้อมกับได้ร่วมเชียร์เพื่อน

ในชั้น(คลาส)ไปด้วย

บางโรงเรียนจะจัดให้ผู้ปกครองและครอบครัวเข้าร่วมได้ด้วย

โรงเรียนมัธยมศึกษาตอนต้นส่วนใหญ่จะเรียกว่า

วันกีฬาสีหรือเทศกาลกีฬา

บางโรงเรียนก็จัดวันกีฬาสีในภาคการศึกษาที่ 1

### ●งานวันวัฒนธรรม · แสดงผลงานนักเรียน · งานแสดงความสามารถทางศิลปะ

เป็นกิจกรรมที่ทุกคนจะได้สนุกสนานกับการชมหรือฟังดนตรีจากการจัดงานแสดงผลงานต่างๆของนักเรียนที่สร้างขึ้นในช่วงเวลาการวาดภาพ · ศิลปะ,

งานประดิษฐ์ · การงานอาชีพและเทคโนโลยี

หรือรายงานในช่วงเวลาสังคม, วิทยาศาสตร์ มีการแสดงดนตรีและร้องประสานเสียง,

การแสดงบนเวที เป็นต้น ส่วนใหญ่ผู้ปกครองจะมาเยี่ยมชมได้ด้วย

### ●ปิดเทอมฤดูหนาว (ตั้งแต่ปลายเดือนธันวาคม~ต้นเดือนมกราคม)

เป็นวันหยุดประมาณ 2 อาทิตย์

ภาคการศึกษาที่ 3 (ตั้งแต่ประมาณเดือนมกราคม~เดือนมีนาคม)

### ●พิธีเปิดภาคเรียน

#### ●พิธีจบการศึกษา

เป็นกิจกรรมฉลองความสำเร็จการศึกษา

มีพิธีมอบใบประกาศนียบัตรให้แก่นักเรียนที่ได้รับการยอมรับว่าได้จบการศึกษา

#### ●พิธีจบภาคการศึกษา

เป็นพิธีที่จัดขึ้นเป็นประจำในวันสิ้นสุดการเรียนในเวลา 1 ปี โดยทั่วไปจะมีนักเรียนทุกชั้นปีเข้าร่วม

### ●ปิดเทอมฤดูใบไม้ผลิ (ตั้งแต่ปลายเดือนมีนาคม~ต้นเดือนเมษายน)

เมื่อเสร็จพิธีจบภาคการศึกษา ก็จะเป็นปิดเทอมช่วงฤดูใบไม้ผลิ เมื่อการปิดเทอมนี้จบลง

นักเรียนจะเลื่อนขึ้นไปเรียนชั้นเรียนถัดไป

ตั้งแต่เดือนเมษายนจะเริ่มภาคการศึกษาที่

ของปีการศึกษาใหม่

## 06 โรงเรียนมัธยมศึกษาตอนปลายมีรูปแบบใด? [TOP](#)

การใช้ชีวิตในโรงเรียนมัธยมศึกษาตอนปลาย

โรงเรียนมัธยมศึกษาตอนปลายของรัฐในจังหวัดโอซาก้า จะมีข้อกำหนดไว้ดังนี้  
ข้อกำหนดนี้มีความแตกต่างกันแต่ละโรงเรียน  
ดังนั้นกรุณาตรวจสอบยืนยันกับครูของโรงเรียนที่ตนเองเข้าศึกษา

### ◆ชั้นเรียน

โรงเรียนมัธยมศึกษาตอนปลายมี 2 ระบบคือ หลักสูตรสามัญและหลักสูตรหน่วยกิต  
โรงเรียนหลักสูตรสามัญจะกำหนดวิชาที่เรียนใน  
แต่ละปีไว้ (อาจมีวิชาที่ตนเองเลือกได้บางวิชา) การขาดเรียนบ่อยครั้ง (ไม่เข้าเรียน :  
ขาดเรียนในวิชานั้น) หรือไม่ส่งรายงานการบ้าน  
หรือถ้าคะแนนในการสอบไม่บรรลุเป้าหมายก็ไม่สามารถเลื่อนชั้นเรียนต่อไปได้ (ถือว่าตกหรือไม่ผ่าน  
「เกินควรวิจ」) ในกรณีที่ตกหรือไม่ผ่านก็ต้องเรียนซ้ำชั้นนั้นอีก 1 ปี  
โรงเรียนระบบหน่วยกิตนั้นจะไม่แบ่งเป็นชั้น ๆ และจะไม่มีการซ้ำชั้น การที่จะจบการศึกษา  
จะต้องเข้าเรียนตามจำนวนเวลาที่กำหนด  
และสอบผ่านวิชาบังคับที่กำหนดนั้นจึงสามารถจบการศึกษาได้

### ◆หน่วยกิต

หน่วยกิต คือ จำนวนชั่วโมงการเรียนในแต่ละวิชาใน 1 สัปดาห์ ตัวอย่างเช่น  
วิชาคณิตศาสตร์มีเรียนใน 1 สัปดาห์ 4 ชั่วโมง ก็จะเท่ากับ「4 หน่วยกิต」โรงเรียนส่วนใหญ่เมื่อเรียนเป็นเวลา  
1 ปี และได้คะแนนเพียงพอในระดับหนึ่งแล้วก็จะได้รับการยอมรับว่าได้เรียนและผ่านวิชานั้น

### ◆เวลาเข้าเรียน (เวลาที่เริ่มเรียน)

โรงเรียนมัธยมศึกษาตอนปลาย จะเริ่มตั้งแต่ประมาณ 8 นาฬิกา 25 นาทีถึง 8 นาฬิกา 30 นาที

### ◆มาสาย

กรณีที่ยังมาไม่ถึงโรงเรียนหรือไม่เข้าห้องเรียนก่อนโรงเรียนขึ้นหรือก่อนเวลาเข้าเรียนในแต่ละวิชาแล้ว  
จะถือว่า「มาสาย」กรณีที่มาสายบ่อยครั้งจะถือว่าเป็นการขาดเรียน ไม่สามารถเก็บหน่วยกิตก็ได้  
กรณีที่มาสายหรือลาป่วย จำเป็นต้องติดต่อแจ้งให้ทางโรงเรียนทราบด้วย

### ◆เวลาเรียน

โรงเรียนมัธยมศึกษาตอนปลายจะเริ่มการเรียน ตั้งแต่ 8 นาฬิกา 30 นาที ส่วนใหญ่ช่วงเช้าจะมีเรียน  
4 คาบ (1 คาบใช้เวลา 50 นาที) หลังอาหารกลางวัน (อาหารปีนโต) แล้วจะเรียนต่อช่วงบ่ายอีก 2 ~ 3  
คาบ ใน 1 วันส่วนใหญ่จะเรียน 6 ~ 7 คาบ และจะผลัดเปลี่ยนการสอนโดยครูประจำแต่ละวิชา

### ◆อาหารปีนโต (เป็นอาหารกลางวันที่น่ามาที่บ้าน)

โรงเรียนมัธยมศึกษาตอนปลายในจังหวัดโอซาก้า จะไม่มีอาหารกลางวัน  
(อาหารที่ทางโรงเรียนจัดให้) นักเรียนจะต้องนำอาหารปีนโต  
จากบ้านหรือซื้อขนมปังมาโรงเรียนเอง บางโรงเรียนอาจมีโรงอาหารและมีอาหารจำหน่ายให้นักเรียน

### ◆ทำความสะอาด

โรงเรียนมัธยมศึกษาตอนปลายเมื่อเลิกเรียนก่อนกลับบ้านจะเป็นเวลาทำความสะอาด  
นักเรียนจะทำความสะอาดห้องเรียน, บันได,  
ระเบียงทางเดิน, ห้องน้ำ เป็นต้น สถานที่ที่ตนเองใช้เรียน ควรรักษาความสะอาดด้วยตัวเอง

### ◆ชมรม

หลังเลิกเรียน จะเป็นเวลาฝึกซ้อมในชมรมที่ตนเองถนัด เช่น ชมรมกีฬาหรือชมรมทางวัฒนธรรม

### ◆เสื้อผ้า

โรงเรียนมัธยมศึกษาตอนปลายส่วนใหญ่จะมี «ชุดนักเรียน»

«ชุดมาตรฐาน»

เสื้อผ้าที่โรงเรียนกำหนด(มีชุดสำหรับฤดูร้อน · ฤดูหนาว)

นักเรียนจะใส่ชุดนี้มาโรงเรียน

ชั่วโมง «พลศึกษา» จะเปลี่ยนใส่ «ชุดพล» ซึ่งเป็นชุดที่เคลื่อนไหวร่างกายได้สะดวก ในโรงเรียน

บางโรงเรียนอาจจะกำหนดให้ใช้รองเท้าที่ใช้เฉพาะในโรงเรียนเท่านั้น

นอกเหนือจากรองเท้าที่ใช้ใสในอาคาร และชุดพลนี้

โรงเรียนมัธยมศึกษาตอนปลายส่วนใหญ่แต่ละโรงเรียนจะมีชุดที่กำหนดไว้

ฤดูร้อนชั่วโมง «วิชาว่ายน้ำ» ที่สระ

จำเป็นต้องใช้ชุดว่ายน้ำและหมวกว่ายน้ำซึ่งต้องเป็นของส่วนบุคคล

สิ่งของส่วนตัวเหล่านี้จะต้องเขียนชื่อตนเองไว้ด้วย กรุณาสอบถามรายละเอียดกับทางโรงเรียน

### ◆ห้องเรียน

ในห้องเรียน (คลาส) นั้นจะมีนักเรียนไม่เกิน 40 คน

และนอกจากครูประจำชั้นแล้วจะมีผู้ช่วยครูประจำชั้นด้วย

การสอนนั้นครูประจำชั้นในแต่ละวิชาจะเป็นผู้ดำเนินการสอนผลัดเปลี่ยนไปในวิชาต่าง ๆ

※ การเรียนในแต่ละวิชา ตั้งแต่โฮมรูมก่อนเริ่มการเรียนและก่อนเลิกเรียน

รวมทั้งกิจกรรมของโรงเรียนต่าง ๆ ส่วนมากจะดำเนินการร่วมกันทั้งชั้น (คลาส)

ดังนั้นเมื่อมีสิ่งที่ไม่เข้าใจหรือมีปัญหา กรุณาปรึกษากับครูประจำชั้นโดยทันที

### ◆วิชาเรียน

วิชาที่เรียนในโรงเรียนมัธยมศึกษาตอนปลายมีดังนี้ วิชาภาษาญี่ปุ่น(วรรณคดีภาษาญี่ปุ่น

วัฒนธรรมภาษา ฯลฯ) วิชาภูมิศาสตร์และประวัติศาสตร์ (ภูมิศาสตร์ · ประวัติศาสตร์ ฯลฯ),

วิชาหน้าที่พลเมือง(วิชาสาธารณะ) , วิชาคณิตศาสตร์, วิชาวิทยาศาสตร์ (ฟิสิกส์, ชีววิทยา, เคมี

เป็นต้น), วิชาสุขศึกษาและพลศึกษา, วิชาศิลปะ(วาดเขียน, เขียนตัวอักษรคันจิด้วยฟู่กัน, ดนตรี เป็นต้น),

วิชาภาษาต่างประเทศ วิชาการเรียน วิชาสารสนเทศ โรงเรียนสายอาชีพ

จะเรียนวิชาเฉพาะด้านแต่ละด้าน

※ นอกจากนี้ ยังมีชั่วโมงวิชาจริยธรรม กิจกรรมพิเศษ (กิจกรรมโฮมรูม, กิจกรรมของสภานักเรียน,

กิจกรรมของโรงเรียน) และชั่วโมงของการค้นคว้า

### ◆อุปกรณ์ที่ใช้ในการเรียน

ผู้ปกครองต้องจ่ายค่าหนังสือเรียนและหนังสือเสริมการเรียน (ประกอบการเรียน, แบบฝึกหัด ฯลฯ)

และสิ่งที่จำเป็นทั้งหมดเอง มีหลายวิชา เช่น วิชาศิลปะ เป็นต้น

จำเป็นต้องใช้อุปกรณ์ซึ่งเป็นส่วนบุคคลมาประกอบการเรียน

### ◆เกี่ยวกับล่าม

กรณีที่ผู้ปกครองที่มีปัญหาในการสื่อสารด้วยภาษาญี่ปุ่น

จะมีบริการให้ล่ามมาที่โรงเรียนเพื่อที่จะพูดคุยกับทางโรงเรียนหรือครูประจำชั้นอย่างราบรื่น

กรุณาสอบถามรายละเอียดกับครูของโรงเรียน

### ◆ตรวจสอบสุขภาพ

<เกี่ยวกับการตรวจสอบสุขภาพ>

โรงเรียนที่ญี่ปุ่นจะจัดการตรวจสอบสุขภาพที่โรงเรียนตามความจำเป็น การตรวจสอบสุขภาพนั้นมีหลายชนิด

เช่น

· ตรวจสอบสุขภาพทั่วไป(ตรวจประวัติการป่วยไข้, ตรวจว่าปัจจุบันนี้มีสุขภาพสมบูรณ์หรือไม่)

· วัดความสูง · ชั่งน้ำหนักตัว, ตรวจแผนกอายุรกรรม(ตรวจสภาพภายในห้อง),

ตรวจตา(ตรวจสุขภาพของตา), ตรวจแผนกหู จมูก

(ตรวจสุขภาพของหูและจมูก), ตรวจฟัน(ตรวจสุขภาพของฟัน),

ตรวจวัดสายตา(ตรวจระดับการมองเห็น), ตรวจระดับการได้ยิน

(ตรวจว่าได้ยินเสียงหรือไม่)

- ตรวจวัดโรค(ตรวจปฏิกิริยาจากการถ่ายภาพเอกซเรย์) เด็กนักเรียนมัธยมศึกษาตอนปลายปีที่ 1 จะได้รับการตรวจทุกคน
- ตรวจหัวใจ(การตรวจหัวใจด้วยคลื่นเสียงสะท้อนหัวใจ) เด็กนักเรียนมัธยมศึกษาตอนปลายปีที่ 1 จะได้รับการตรวจทุกคน
- ตรวจปัสสาวะ

※นอกจากนี้ ยังจัดการตรวจก่อนจะเริ่มชั่วโมงว่ายน้ำ  
จึงมาราธอนหรือปีนเขาและก่อนไปทัศนศึกษาอีกด้วย

### ◆การสอบ

โรงเรียนมัธยมศึกษาตอนปลาย ปีหนึ่งจะมีการสอบอย่างสม่ำเสมอประมาณ 5 ~ 6 ครั้ง (การสอบกลางภาค · การสอบปลายภาค) อาจมี บางวิชาที่สอบเทอมละ 1 ครั้งเท่านั้น หรือวิชาที่สอบเทอมละ 2 ครั้ง หรือวิชาที่ไม่มีการสอบแต่จะประเมินผลจากความตั้งใจอย่างสม่ำเสมอในการเรียน การสอบจะมีระยะเวลา 3 ~ 5 วัน นอกจากการสอบประจำนี้แล้ว ยังมีโรงเรียนที่จัดสอบการบ้าน และสอบความสามารถ กรณาสอบถามรายละเอียดกับครูที่โรงเรียน

### ◆ใบรายงานผลการเรียน

นักเรียนจะได้รับใบรายงานผลการเรียนในวันพิธีปิดภาคเรียน ใบรายงานผลการเรียนนี้จะแจ้งผลการเรียน(คะแนน) กิจกรรมและสภาพการใช้ชีวิตต่าง ๆ ในโรงเรียน เมื่อให้ผู้ปกครองรับทราบแล้ว นำมาส่งคืนครูประจำชั้นในวันเปิดภาคเรียนถัดไป(วันพิธีเปิดภาคเรียน)

### หนึ่งปีของโรงเรียนมัธยมศึกษาตอนปลาย

โรงเรียนในปีหนึ่งๆจะเริ่มเดือนเมษายนและสิ้นสุดเดือนมีนาคม มี 2 ระบบคือ หลักสูตรสามัญและหลักสูตรหน่วยกิต โรงเรียนมัธยมศึกษาตอนปลายหลักสูตรสามัญใน 1 ปีจะ แบ่งเวลาการศึกษาเป็น 3 ภาคและมีบางโรงเรียนแบ่งเวลาการศึกษาเป็น 2 ภาค ภาคแรกและภาคหลังก็มี ในมัธยมศึกษาตอนปลายนี้จะมีกิจกรรมหลายอย่าง ซึ่งมีบางกิจกรรมที่ผู้ปกครองจะต้องมาโรงเรียน หรือที่ต้องเสียค่าใช้จ่ายเป็นพิเศษด้วยก็มี ทางโรงเรียนจะแจ้งรายละเอียดไปให้ ส่วนชื่อของกิจกรรมและเนื้อหาจะแตกต่างกันขึ้นอยู่กับโรงเรียนหรือปีการศึกษา ในที่นี้จะขอแนะนำกิจกรรมที่จัดขึ้นอยู่เป็นประจำในระบบการศึกษา 3 ภาค

### ภาคการศึกษาที่ 1 (ตั้งแต่ประมาณเดือนเมษายน~เดือนกรกฎาคม)

#### ●พิธีเปิดภาคเรียน

เป็นกิจกรรมที่จัดขึ้นในวันแรกที่เปิดการเรียนการสอนแต่ละภาค นักเรียนทุกคนจะเข้าร่วมพิธี

#### ●พิธีปฐมนิเทศ

เป็นกิจกรรมที่จัดขึ้นเพื่อต้อนรับนักเรียนที่เพิ่งจะเข้าเรียนในชั้นมัธยมศึกษาตอนปลายปีที่ 1 ผู้ปกครองจะเข้าร่วมพิธีด้วย

#### ●วันตรวจสุขภาพ

แพทย์จะตรวจสุขภาพให้ว่าร่างกายแข็งแรงหรือไม่

#### ●วันวัดน้ำหนักและส่วนสูง

วัดความสูงและน้ำหนักของร่างกาย

#### ●วันไปศึกษานอกโรงเรียน(ทัศนศึกษา)

นักเรียนจะออกไปนอกโรงเรียน

เพื่อเรียนรู้สิ่งต่างๆที่ไม่สามารถเรียนรู้ในห้องเรียนเกี่ยวกับธรรมชาติและประวัติศาสตร์ · วัฒนธรรมต่างๆ

#### ●วันพบทั้งสามฝ่าย

ครูประจำชั้น ผู้ปกครองและนักเรียนทั้ง 3 คน (หรือ 3 คนขึ้นไป)

จะพูดคุยเกี่ยวกับชีวิตประจำวันในโรงเรียนและที่บ้าน

#### ●วิชาว่ายน้ำ(ในสระว่ายน้ำ)

โรงเรียนมัธยมศึกษาตอนปลายส่วนใหญ่จะมีสัปดาห์  
จะมีวิชาฝึกหัดว่ายน้ำช่วงตั้งแต่ครั้งหลังของเดือนมิถุนายนจนถึงเดือนกรกฎาคม

### ●พิธีปิดภาคเรียน

จัดขึ้นในวันสุดท้ายของภาคการศึกษา นักเรียนทุกคนจะเข้าร่วมพิธี

### ●ปิดเทอมฤดูร้อน (ตั้งแต่ปลายเดือนกรกฎาคมถึงปลายเดือนสิงหาคม)

เป็นวันหยุดยาวประมาณ 30~40 วัน

ระหว่างปิดเทอมนี้จะมีการว่ายน้ำบ้างชมรม (คลับ) บ้าง ดังนั้นจึงมีวันที่ต้องไปโรงเรียนด้วย

## ภาคการศึกษาที่ 2 (ตั้งแต่ประมาณเดือนกันยายน~เดือนธันวาคม)

### ●วันกีฬา

เป็นกิจกรรมที่ทุกคนจะได้สนุกสนานกับการเล่นกีฬา เช่น การวิ่งแข่งระยะสั้นและระยะไกล วิ่งผลัด  
เต้นเข้าจังหวะ เป็นต้น พร้อมกับได้รวมเชียร์เพื่อนในชั้น(คลาส)ไปด้วย

บางโรงเรียนจะจัดให้ผู้ปกครองและครอบครัวเข้าร่วมได้ด้วย

### ●งานวันวัฒนธรรม · งานแสดงผลงานนักเรียน

เป็นกิจกรรมที่ทุกคนจะได้สนุกสนานกับการชมหรือฟังดนตรีจากการจัดงานแสดงดนตรีและร้องประสา  
นเสียงของแต่ละห้องเรียน และ

การแสดงละครบนเวที เป็นต้น ส่วนใหญ่ผู้ปกครองจะมาเยี่ยมชมได้ด้วย

### ●ปิดเทอมฤดูหนาว (ตั้งแต่ปลายเดือนธันวาคม ~ ต้นเดือนมกราคม)

เป็นวันหยุดประมาณ 2 อาทิตย์

## ภาคการศึกษาที่ 3 (ตั้งแต่ประมาณเดือนมกราคม~เดือนมีนาคม)

### ●วันไปทัศนศึกษา

ทางโรงเรียนมัธยมศึกษาตอนปลายของรัฐ เมื่อขึ้นชั้นมัธยมศึกษาปีที่ 2

ทุกคนจะออกไปทัศนศึกษาค้างคืน 1 คืน ส่วนมากจะไปตอนภาคการศึกษาที่ 2 หรือที่ 3

### ●พิธีจบการศึกษา

เป็นกิจกรรมฉลองความสำเร็จการศึกษา

มีพิธีมอบใบประกาศนียบัตรให้แก่นักเรียนที่ได้รับการยอมรับว่าได้สำเร็จการศึกษา

(ผู้ที่สามารถเก็บหน่วยกิตที่จำเป็น\*ได้หมด)

### ●พิธีจบภาคการศึกษา

เป็นพิธีที่จัดขึ้นเป็นประจำในวันสิ้นสุดการเรียนในเวลา 1 ปี โดยทั่วไปจะมีนักเรียนทุกชั้นปีเข้าร่วม

### ●ปิดเทอมฤดูใบไม้ผลิ (ตั้งแต่ปลายเดือนมีนาคม ~ ต้นเดือนเมษายน)

เมื่อเสร็จพิธีจบภาคการศึกษา ก็จะเป็นการปิดเทอมช่วงฤดูใบไม้ผลิ



## 07 ระบบการสอบคัดเลือกผู้เข้าศึกษาโรงเรียนมัธยมศึกษาตอนปลาย [TOP](#)

● ประเทศไทยปัจจุบัน มากกว่า 90% ของนักเรียนที่จบการศึกษาจากโรงเรียนมัธยมศึกษาตอนต้นจะเข้าศึกษาต่อในโรงเรียนมัธยมศึกษาตอนปลาย

ผู้ต้องการสอบเข้าโรงเรียนมัธยมศึกษาตอนปลายหรือโรงเรียนสายอาชีพ  
จงวางแผนเตรียมพร้อมไว้ล่วงหน้า

- กำหนดเลือกโรงเรียนที่ต้องการเข้าศึกษาแต่เนิ่นๆ
  - ควรกำหนดเลือกโรงเรียนที่ต้องการเข้าศึกษาไว้ประมาณ 6 เดือนล่วงหน้าก่อนเวลาสอบ  
จะได้รับข้อมูลต่างๆมากขึ้นเมื่อไป [งานแนะแนวการเลือกเส้นทางสำหรับนักเรียนต่างชาติ]  
และสามารถรับคำปรึกษาเป็นการส่วนตัวด้วย
- ไปเยี่ยมชมโรงเรียน
  - ควรไปเยี่ยมชมโรงเรียนที่ต้องการเข้าศึกษา  
โรงเรียนมัธยมศึกษาตอนปลายส่วนมากจะเปิดงานทดลองเข้าเรียนซึ่งสามารถเข้าไปเยี่ยมชม  
ห้องเรียนหรือโรงยิม เป็นต้น และเข้าร่วมการเรียนในห้องเรียนได้ด้วย ในโอกาสนี้อาจมีล่ามไปด้วย  
ดังนั้นกรุณาปรึกษากับครูประจำชั้น
- ตั้งใจเรียน
  - มีหลายวิชาที่ใช้ในการสอบคัดเลือก ควรตรวจสอบและวางแผนในการเรียน  
กรณีที่ไม่เข้าใจว่าจะต้องเรียนอย่างไร ลองปรึกษากับ  
ครูที่โรงเรียนมัธยมศึกษาตอนต้น
- ปรึกษากับครูที่โรงเรียนมัธยมศึกษาตอนต้นและกับผู้ปกครองอย่างรอบคอบ
  - โรงเรียนที่ต้องการเข้าศึกษาสามารถกำหนดได้ด้วยตัวเอง  
แต่เมื่อปรึกษากับครูที่โรงเรียนมัธยมศึกษาตอนต้นและกับผู้ปกครองแล้ว  
สามารถได้รับคำแนะนำหลายๆอย่าง  
ในกรณีที่จะสอบเข้าโรงเรียนมัธยมศึกษาตอนปลายของรัฐนั้น  
ต้องติดต่อไปโรงเรียนมัธยมนั้นจากโรงเรียนมัธยมศึกษาตอนต้นแล้ว จะได้สิทธิ์รับ "มาตรการพิเศษ"  
เวลาเข้าสอบ
- ยื่นใบสมัครต่อโรงเรียนที่ต้องการเข้าศึกษาต่อ
  - ปรึกษากับครูที่โรงเรียนมัธยมศึกษาตอนต้นเกี่ยวกับการเขียนใบสมัคร(ใบคำร้องขอเข้าโรงเรียน)  
เป็นต้น นำไปยื่นที่โรงเรียนที่ต้องการเข้าศึกษาตามวันเวลาที่กำหนดไว้
- เข้าสอบ
  - ไปสอบ(การสอบคัดเลือกผู้เข้าศึกษา) ที่โรงเรียนที่ต้องการเข้าศึกษาในวันสอบ

## 08 แนะนำสิ่งของต่าง ๆ ▪ อุปกรณ์ ที่ใช้ในโรงเรียน [TOP](#)

อุปกรณ์ฝึกเขียนพู่กัน	ใช้ฝึกเขียนตัวอักษรด้วยพู่กัน
ไม้บรรทัด (cm)	ใช้วัดความยาว ในวิชาคำนวณและคณิตศาสตร์
ไม้ฉากสามเหลี่ยม	ใช้ในวิชาคำนวณและคณิตศาสตร์
วงเวียน	ใช้เขียนวงกลม ในวิชาคำนวณและคณิตศาสตร์และวิชาศิลปะเป็นต้น
ไม้เครื่องวงกลม	ใช้วัดองศาของมุม ในวิชาคำนวณและคณิตศาสตร์
หีบเพลงเป่า	ใช้ในวิชาดนตรี ที่โรงเรียนประถมตอนต้นเป็นหลัก
กรับ	ใช้ในวิชาดนตรี ที่โรงเรียนประถมตอนต้นเป็นหลัก
เม้าท์ออร์แกน	ใช้ในวิชาดนตรี ที่โรงเรียนประถมตอนต้นเป็นหลัก
ขลุ่ย	ใช้ในวิชาดนตรี
กล่องใส่อุปกรณ์	กล่องใส่อุปกรณ์ส่วนบุคคล เช่น กรรไกรหรือกาว ฯลฯ ในโรงเรียนประถมศึกษา
กรรไกร	ใช้ในวิชาศิลปะและงานประดิษฐ์ เป็นต้น
กาว	ใช้ในวิชาศิลปะและงานประดิษฐ์ เป็นต้น
สก็อตเทป	ใช้ในวิชาศิลปะและงานประดิษฐ์ เป็นต้น
สีเทียน	ใช้ในวิชาศิลปะและงานประดิษฐ์ เป็นต้น
ดินสอสี	ใช้ในวิชาศิลปะและงานประดิษฐ์ เป็นต้น
ชุดอุปกรณ์วาดรูปภาพ	ใช้ในวิชาศิลปะและงานประดิษฐ์ เป็นต้น
มีดแกะสลัก	ใช้ในวิชาศิลปะและงานประดิษฐ์ เป็นต้น
อุปกรณ์เย็บปักถักร้อย	ใช้ในวิชาการทำงานอาชีพและเทคโนโลยี มีเข็ม ด้าย กรรไกรตัดผ้า เป็นต้น
เชือกกระโดด	ใช้ในวิชาพลศึกษา ที่โรงเรียนประถมศึกษาเป็นหลัก
ชุดนักเรียน(ชุดมาตรฐาน) สำหรับฤดูร้อน · ฤดูหนาว	เสื้อผ้าที่ทางโรงเรียนกำหนด เครื่องแบบชุดนักเรียน (ชุดมาตรฐาน)นี้ บางโรงเรียนจะไม่มี
รองเท้า สำหรับใส่ในอาคาร	เป็นรองเท้าที่ใช้ใส่เฉพาะในโรงเรียน จะต้องนำกลับบ้านประมาณอาทิตย์ละ 1 ครั้งเพื่อซักล้าง ดังนั้นจึงจำเป็นต้องเตรียมถุงใส่รองเท้าด้วย
กระเป๋านักเรียน · กระเป๋าข้าม	โรงเรียนประถมศึกษาจะมีบางโรงเรียนที่กำหนดให้ใช้กระเป๋าเป้ที่มีชื่อว่า "รันโดเซอร์" และอาจมีบางโรงเรียนของโรงเรียนมัธยมศึกษาตอนต้นและตอนปลายที่กำหนดกระเป๋านักเรียนที่ใช้ด้วย

ชุดพละ สำหรับฤดูร้อน · ฤดูหนาว	เป็นเสื้อผ้าที่เปลี่ยนใส่ในวิชาพลศึกษา ซึ่งเป็นชุดที่เคลื่อนไหวร่างกายได้สะดวก ส่วนมากทางโรงเรียนจะกำหนดแบบของโรงเรียนไว้
รองเท้า สำหรับใส่ในโรงยิม	เป็นรองเท้าที่เปลี่ยนใส่เวลาเข้าไปในโรงยิม

ชุดว่ายน้ำ · หมวกว่ายน้ำ	จะมีวิชาว่ายน้ำในฤดูร้อนของทุกปี จะใช้เปลี่ยนใส่ในวิชาว่ายน้ำนี้ ทางโรงเรียนจะกำหนดแบบทั้งชุดว่ายน้ำและหมวกว่ายน้ำของโรงเรียนไว้
ผ้าเช็ดตัว	ใช้ในวิชาพลศึกษา เวลาว่ายน้ำ
กระเป๋าสำหรับใส่ชุดว	กระเป๋าพลาสติกเพื่อใส่ชุดว่ายน้ำและผ้าเช็ดตัวที่เปียก
กระติกน้ำ	เพื่อการดื่มน้ำที่โรงเรียน ในกระติกน้ำนั้นใส่น้ำชาได้ แต่สำหรับเครื่องดื่มอื่นนอกจากน้ำชา นั้นจำเป็นต้องสอบถามทางโรงเรียนดูว่าใส่ เครื่องดื่มอะไรได้บ้าง คุณสามารถเอาเครื่องดื่มไปได้
ตะเกียบ	ใช้เวลารับประทานอาหารกลางวันที่โรงเรียนเตรียมให้ หรืออาหารปิ่นโต
ผ้ากันเปื้อน · หมวก · หน้ากาก	ใช้ในโรงเรียนประถมศึกษาเวลารับประทานอาหารกลางวันที่โรงเรียนเตรียมให้ และในชั่วโมงของ วิชาการงานอาชีพและเทคโนโลยี ใช้เมื่อเป็นเวรตักอาหารแจกให้กับทุกคน นอกจากนี้ จะใช้เวลาทำอาหารในวิชาการงานอาชีพและเทคโนโลยีที่โรงเรียนมัธยมศึกษา ตอนต้นและตอนปลาย
แปรงสีฟัน · แก้วน้ำ	ใช้ในโรงเรียนประถมศึกษาเป็นหลัก

## 09 รายชื่อของโรงเรียนคนต่างชาติ TOP

ประเภทของโรงเรียน ( ตั้งแต่ 2023.2.15)

ชื่อโรงเรียน	ที่อยู่	เบอร์โทรศัพท์
โรงเรียนจีน (โอซาก้าจูกากุกัโคว)	〒 556-0012 โอซาก้าชินามิฮายะคุชิคิฮุสึอิคาชิ 1-8-13	06-6649-6849
โรงเรียนมัธยมต้น / ปลายเกาหลี(โอซาก้าโซวเซ็นชูว • โคควิกักโคว)	〒 578-0984 อิคาชิโอซาก้าชิ อิชิเอะ 2-18-26	072-963-3481
โรงเรียนเกาหลี (คิตะโอซาก้าโซวเซ็นโซะควิกักโคว)	〒 533-0015 โอซาก้าชิอิคาชิโยโดกะวะคุโอโอสุมิ 1-5-19	06-6328-6794
โรงเรียนเกาหลี (มินามิโอซาก้าโซวเซ็นโซะควิกักโคว)	〒 559-0011 โอซาก้าชิชิมิโนะเอะคุคิตะคะกะยะ 1-11-1	06-6685-6505
โรงเรียนเกาหลี (อิคาชิโอซาก้าโซวเซ็นโซะควิกักโคว)	〒 577-0845 อิคาชิโอซาก้าชิเทรามาเอะโจว 2-4-22	06-6728-4202
โรงเรียนเกาหลี (โอซาก้าโซวเซ็นโดยงโซะควิกักโคว)	〒 544-0034 โอซาก้าชิอิคุโนะคุโมะโมะดานิ 4-9-22	06-6712-8833
โรงเรียนเกาหลี (อิคุโนะโซวเซ็นโซะควิกักโคว)	〒 544-0012 โอซาก้าชิอิคุโนะคุทะฮุสึมินิฉิ 3-14-16	06-6758-0848
โรงเรียนเกาหลี (โจวโอะคุโซวเซ็นโซะควิกักโคว)	〒 535-0022 โอซาก้าชิอะซะฮิคุชินโมะริ 6-8-4	06-6951-3221
โรงเรียนเกาหลี (โอซาก้าฟูคุชิมะโซวเซ็นโซะควิกักโคว)	〒 555-0033 โอซาก้าชินิฉิโยโดกะวะคุอิเมะชิมะ 6-2-3	06-6473-8487
โรงเรียนนานาชาติ (คันเซกักคองโอซาก้าอินเทอร์เน็ตเอนเซ็นแนลสคูล) <a href="https://www.senri.ed.jp/">https://www.senri.ed.jp/</a>	〒 562-0032 มิโนะชิโอโนะฮาระนิฉิ 4-4-16	072-727-5050
โรงเรียนนานาชาติเกาหลี มัธยมต้น/ปลาย(โคเรียโคะคุไซกักคุเอ็ง) <a href="https://kiskorea.ed.jp">https://kiskorea.ed.jp</a>	〒 567-0057 อิบาราคิชิโทโยคาวะ 2-13-35	072-643-4200
โรงเรียนนานาชาติ (โอซาก้าYCAอินเทอร์เน็ตเอนเซ็นแนลสคูล) <a href="https://www.oyis.org">https://www.oyis.org</a>	〒 531-0071 โอซาก้าชิคิตะคุนาคะฮุสึ 6-7-34	06-6345-1661

โรงเรียนตามกฎหมายว่าด้วยการศึกษา มาตรา ๑

ชื่อโรงเรียน	ที่อยู่	เบอร์โทรศัพท์
โรงเรียนประถมศึกษา · มัธยมศึกษาตอนต้น · มัธยมศึกษาตอนปลาย โอบาก้าคอนโกวนานาชาติ <a href="https://www.kongogakuen.ed.jp">https://www.kongogakuen.ed.jp</a>	〒 559-0034 โอบาก้าชิซึมิโนะเอะคุนโนโคคิตะ 2-6-10	06-4703-1780
โรงเรียนอนุบาล · ประถมศึกษา · มัธยมศึกษาตอนต้น · มัธยมศึกษาตอนปลาย ฮะคุโตวากักุอิงเค็งโคะคุ <a href="https://keonguk.ac.jp">https://keonguk.ac.jp</a>	〒 558-0032 โอบาก้าชิซึมิโยชิคุโอริโอโนะ 2-3-13	06-6691-1231

## 10 โรงเรียน ▪ ห้องเรียนภาษาญี่ปุ่นประจำท้องถิ่น [TOP](#)

บางท้องถิ่นหรือเขตจะเปิดห้องเรียนภาษาญี่ปุ่น สำหรับเด็กนักเรียนที่ต้องการเรียนภาษาญี่ปุ่นให้ที่โรงเรียนประถมศึกษาและที่โรงเรียนมัธยมศึกษาตอนต้น ซึ่งมีหลายห้องเรียนแต่ส่วนมากจะเปิดในโรงเรียนประถมศึกษาและโรงเรียนมัธยมศึกษาตอนต้นเอง จะสอนภาษาญี่ปุ่นให้ในเวลาวิชาที่ยากต่อการเข้าใจ เช่น ชั่วโมงวิชาภาษาญี่ปุ่นหรือชั่วโมงวิชาสังคม เป็นต้น โดยจะแยกเรียนต่างหากจากเพื่อนร่วมชั้น (หรือไม่ก็ไปเรียนโรงเรียนอื่น) เฉพาะเวลานั้น นอกจากนี้ ในกรณีที่ไม่มีห้องเรียนภาษาญี่ปุ่นในท้องถิ่นหรือเขตนั้นก็ตาม จะมีครูผู้ช่วยสอนอย่างช้า ๆ เพื่อความเข้าใจยิ่งขึ้นในชั่วโมงวิชาภาษาญี่ปุ่นเป็นต้น หรือจะสอนให้ในชั่วโมงพักหรือหลังเลิกเรียนก็มี

แต่ทว่า ห้องเรียนภาษาญี่ปุ่นในโรงเรียนนั้น  
จะมีเนื้อหาในการเรียนหรือจำนวนเวลาเรียนแตกต่างกันขึ้นอยู่กับท้องถิ่นหรือโรงเรียน  
ดังนั้นก่อนอื่นจึงควรปรึกษากับครูที่โรงเรียน

ตามหลักแล้วที่โรงเรียนมัธยมศึกษาตอนปลายจะไม่มีห้องเรียนภาษาญี่ปุ่น

---

### ห้องเรียนภาษาญี่ปุ่นประจำท้องถิ่น

ในแต่ละเขตในจังหวัดโอซาก้า  
จะสามารถเรียนภาษาญี่ปุ่นได้จากห้องเรียนภาษาญี่ปุ่นที่ดำเนินการสอน  
โดยสมาคมเชื่อมความสัมพันธ์ระหว่างประเทศ เป็นต้น

กรุณาดูรายละเอียดเกี่ยวกับห้องเรียนอ่านเขียนภาษาญี่ปุ่นได้จากข้างล่างนี้



ข่าวสารเกี่ยวกับห้องเรียนอ่านเขียนภาษาญี่ปุ่น (โอซาก้า โนะชิคิจิกักคิว · นิฮองโกะโยมิคาเคียวชิทสึ ·  
นิฮองโกะเคียวชิทสึ)

<https://call-jsl.jp/>

# 11 สำนักงานจัดหางาน (รายชื่อ “ฮัลโลเวิร์ค” ) [TOP](#)

เป็นสถานที่แนะนำงานให้กับผู้ที่ต้องการทำงาน  
มีสำนักงานจัดหางานดังกล่าวข้างล่างนี้

ทางจังหวัดโอซาก้า

รายชื่อฮัลโลเวิร์ค	เบอร์โทรศัพท์	รหัสไปรษณีย์	สถานที่ติดต่อ
ฮัลโลเวิร์คโอซาก้าอิคาชิ	06-6942-4771	540-0011	โอซาก้าชิ จูโอคุ โนวามบาชิ 2-1-36 ชั้น1~3 ตึกบิปปุบิรุ
ฮัลโลเวิร์คอุเมดะ	06-6344-8609	530-0001	โอซาก้าชิ คิตะคุ อุเมดะ1-2-2 โอซาก้าเอคิมาเอะได นิ บิรุ ชั้น16
ฮัลโลเวิร์คโอซาก้านิน	06-6582-5271	552-0011	โอซาก้าชิ มินาโตะคุ มินามิอิชิโอคะ 1-2-34
ฮัลโลเวิร์คอะเบโนะ	06-4399-6007	545-0004	โอซาก้าชิ อะเบโนะคุ ฟุมิโนะสาคะ 1 -4-2
ฮัลโลเวิร์คอะเบโนะในอาคารรุชิอะสุ	06-6631-1675	545-0052	โอซาก้าชิ อะเบโนะคุ อะเบโนะสึจิ1-5-1 อาคารอะเบโนะรุชิอะสุ ชั้น 8
ฮัลโลเวิร์คโยโดกาว่า	06-6302-4771	532-0024	โอซาก้าชิ โยโดกาว่าคุ จูโซฮอมมาจิ 3-4-11
ฮัลโลเวิร์คฟูเซะ	06-6782-4221	577-0056	อิคาชิโอซาก้าชิ โนวโด 1-8-37 ชั้น 4 อีออง สาขาฟูเซะเอคิมาเอะ
ฮัลโลเวิร์คสาคะ	072-238-8301	590-0078	สาคะชิ สาคะคุ มินามิคะวาระมาจิ 2-29 สาคะชิโฮโกโดโนวะชะ ชั้น1~ชั้น3
ฮัลโลเวิร์คสาคะอิคาชิเอคิมาเอะโนวะชะ	072-238-8305	590-0028	สาคะชิ สาคะคุ

			มิคุนิกะโอคะมียุคิโดโอรุ59 ทาคาชิมะยะสาขาสาไคซึ น 9
ฮัลโลเวอร์คคิชิวาตะ	072-431-5541	596-0826	คิชิวาตะชิ ชะคุไซโจว 1264
ฮัลโลเวอร์คคิเคตะ	072-751-2595	563-0058	อิเคตะชิ สาคาเอะฮอมมาจิ 12-9
ฮัลโลเวอร์คคิซึมิโอโอสึ	0725-32-5181	595-0025	อิซึมิโอโอสึชิ อะสาอิโจว 22-45 ชั้น2
ฮัลโลเวอร์ค ฟุจิอิเดระ	072-955-2570	583-0027	ฟุจิอิเดระชิ โอคะ2-10-18 ตึก DH ฟุจิอิเดระเอคิมาเอะบิรุ ชั้น3
ฮัลโลเวอร์คฮิราคะตะ	072-841-3363	573-0031	ฮิราคะตะชิ โอคะฮอมมาจิ7-1 บิโอรุเน . อ็อง สาขาฮิราคะตะชั้น 6
ฮัลโลเวอร์คคิซึมิसानะ	072-463-0565	598-0007	อิซึมิसानะชิ อุเอะมาจิ 2-1-20
ฮัลโลเวอร์คอิบาราคิ	072-623-2551	567-0885	อิบาราคิชิ ฮิกาชิจิวโจว 1-12
ฮัลโลเวอร์คคาวาจินากะโนะ	0721-53-3081	586-0025	คาวาจินากะโนะชิ โชวเอโจว 7-2
ฮัลโลเวอร์คคะโดมะ	06-6906-6831	571-0045	คะโดมะชิ โทะโนะชิมะโจว 6-4 โมริกุคิคะโดมะโซโคไคคัง ชั้น2
ศูนย์บริการการจ้างงานโอซาก้าสำหรับชาวต่างชาติ	06-7709-9465	530-0017	โอซาก้าชิ คิตะ คาคุตะโจว8-47 7 ตึกฮันคิวรานโดะ ชั้นที่1



## 12 รายชื่อโรงเรียนที่สอนวิชาเฉพาะ และทักษะความรู้ที่จำเป็นต่อการทำงาน (ศึกษาเทคโนโลยีที่จำเป็นในการทำงาน) [TOP](#)

ด้านเทคโนโลยี

นอกจากการเรียนในสาขาวิชาสามัญของโรงเรียนมัธยมศึกษาตอนปลายแล้ว ยังมีโรงเรียนที่สามารถศึกษาเทคโนโลยีที่จำเป็นในการทำงานอีกด้วย

### ◆ โรงเรียนเทคนิคอาชีวะ (โคโตะโชะคุเกียวกิจุทสึเซ็มมองโค้ว)

เป็นสถานการศึกษาที่สามารถศึกษาทักษะความรู้เทคนิคเฉพาะด้านติดตัว จะดำเนินการฝึกอบรมวิชาชีพต่างๆเป็นระยะสั้นๆ6เดือน~2ปี

สมัครผ่านสำนักงานจัดหางาน(ฮัลโลเวิร์ค)

ในจังหวัดโอซาก้าจะมี

5โรงเรียน

(1)

โรงเรียนในนั้นเป็นโรงเรียนพัฒนาความสามารถทางวิชาชีพของนักเรียนทุกพลภาพ แห่งโอซาก้า)

โอซาก้าฟูริทสึคิตะโอซาก้าโคโตะโชะคุเกียวกิจุทสึเซ็มมองโค้ว	072-808-2151
โอซาก้าฟูริทสึฮากาชิโอซาก้าโคโตะโชะคุเกียวกิจุทสึเซ็มมองโค้ว	072-964-8836
โอซาก้าฟูริทสึมินามิโอซาก้าโคโตะโชะคุเกียวกิจุทสึเซ็มมองโค้ว	0725-53-3005
โอซาก้าฟูริทสึฮิโตะโอคะโคโตะโชะคุเกียวกิจุทสึเซ็มมองโค้ว	06-6776-9900
โอซาก้าไซโกะโชะคุเกียวโนเรียวกุโดฮะทสึโค้ว	072-296-8311

※เพื่อรายละเอียดเพิ่มเติม กรุณาปรึกษากับครูประจำชั้นหรือครูแนะแนว

### ◆ โรงเรียนมัธยมศึกษาตอนปลายสำหรับศึกษาด้านวิชาเฉพาะ (โคโตะเซ็มมองกักโค้ว)

เป็นโรงเรียนที่มีจุดประสงค์ในการศึกษาเทคโนโลยีที่จำเป็นในการทำงาน

และเพื่อศึกษาทักษะเฉพาะด้านให้มากยิ่งขึ้น จะศึกษา

เกี่ยวกับเทคโนโลยีทางด้านวิศวกรรม

ใช้เวลาเรียน

5ปี

หลังจบการศึกษาแล้ว

สามารถทำงานในตำแหน่งช่างเทคนิคเฉพาะด้าน หรือไป

เข้าเรียนต่อในมหาวิทยาลัยได้

ในจังหวัดโอซาก้าจะมี 「โอซาก้าโคริสึไดกักคุโคเกียวโคโตะเซ็มมองกักโค้ว」 ใช้เวลาเรียน 5ปี

### ◆ โรงเรียนฝึกอาชีพประเภทต่าง ๆ (คะคุชูกักโค้ว) · โรงเรียนสายอาชีพ (เซ็นชูกักโค้ว)

#### ○ โรงเรียนฝึกอาชีพประเภทต่าง ๆ (คะคุชูกักโค้ว)

เป็นสถาบันการศึกษาที่สามารถเรียนรู้เทคนิค และคุณวุฒิที่จำเป็นในการทำงานในระยะเวลาสั้นๆ ตามปกติจะใช้เวลาเรียน 1ปี

อย่างเช่น : โรงเรียนเสริมสวย · ทำผม ทำอาหาร เป็นต้น

#### ○ โรงเรียนสายอาชีพ(เซ็นชูกักโค้ว)

เมื่อเข้าเรียนหลังจบการศึกษาจากโรงเรียนมัธยมศึกษาตอนต้น

บางโรงเรียนนอกจากการเรียนสายวิชาชีพแล้วยังต้องเรียนวิชาตามหลัก

สูตรของโรงเรียนมัธยมศึกษาตอนปลายอีกด้วย

เป็นระบบเชื่อมโยงทางสายเทคโนโลยีและแบบเชื่อมโยงกับโรงเรียนมัธยมศึกษาตอนปลาย

และจะได้วุฒิเทียบจบโรงเรียนมัธยมศึกษาตอนปลายก็มี

อย่างเช่น : โรงเรียนสายอาชีพคอมพิวเตอร์, โรงเรียนสายอาชีพเสริมสวย · ทำผม, โรงเรียนการเรือน,

โรงเรียนสายอาชีพภาษาต่างประเทศ, โรงเรียนสายอาชีพช่างยนต์ เป็นต้น