# 近年府内で発生を警戒している病害虫

## ■トマトキバガ　（令和5年府内で初確認）

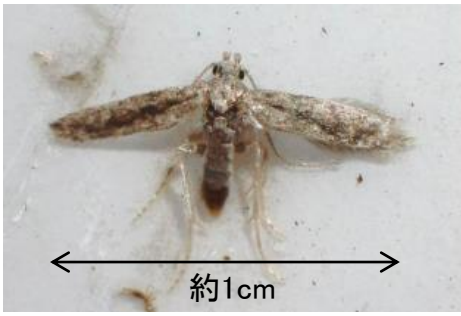


図1　成虫（府内確認個体）

図2　幼虫

図3　トマト果実の被害

図4　トマト葉の被害

※図2～4：出典「植物防疫所Webサイト」無断転載を禁ずる。

## ■ クビアカツヤカミキリ（もも、うめ、すもも、さくら等）

▲雄成虫

▲幼虫

▲幼虫が排出したフラス

## ■ CABYV（Cucurbit aphid-borne yellows virus）

（令和6年府内で初確認）（きゅうり等のうり科野菜）

▲一部が黄化した葉

▲全体が黄化した葉

▲発病株全体

※本ウイルスを媒介するのはアブラムシ類と考えられている。

具体的な防除方法などは各作物の項を参照