

# 大阪広域ベイエリア おすすめスポット

大阪広域ベイエリアにある様々な魅力あるスポットを紹介いたします。  
 自転車で周って歴史・文化・景観・食を楽しんでください。特に11月まで  
**「WAKAYAMA800 モバイルスタンプラリー和歌山×大阪×京都×奈良周遊特別版スタンプラリー」**  
 を開催していますので、ぜひ参加してみてください。  
 自転車で安全・快適に通行できるサイクルラインの整備を進めていますので、ご利用ください。

WAKAYAMA 800 **モバイルスタンプラリー**

## 和歌山×大阪×京都×奈良周遊特別版スタンプラリーとは

令和6年9月1日～11月30日の間、和歌山県と泉州地域の13市町及び大阪市（住吉区・住之江区）等が連携し、大阪湾岸エリア周辺の地域資源や観光資源を活用したスタンプラリーを実施します。  
 さらに、京都府や奈良県にある、京奈和自転車道の周辺エリアにおいても併せてスタンプラリーを実施します。  
 地域の魅力ある自然や街並みを、自転車で周遊しませんか。  
 ぜひご家族やご友人の皆さんとご参加下さい。

市・町	施設名称
A 大阪市住之江区	ATC
B 大阪市住之江区	クリエイティブセンター大阪(名村造船所大阪工場跡地)
C 大阪市住吉区	住吉大社
D 堺市	旧堺燈台
E 高石市	浜寺公園
F 泉大津市	NGRILL
G 忠岡町	大津川河川公園
H 和泉市	いずみふれあい農の里
I 岸和田市	岸和田城
J 貝塚市	二色の浜公園・ブルーテラス
K 熊取町	煉瓦館
L 泉佐野市	LOVE RINKu
M 田尻町	たじりっ広場
N 泉南市	泉南ロングパーク メモリーズツリー展望台
O 阪南市	せんなん里海公園(しおさい楽習館)
P 岬町	道の駅みさき 夢灯台

WAKAYAMA800  
モバイルスタンプラリー



詳しくはこちら

大阪府内のチェックスポットは  
右の計16か所です。

ビュースポットをテーマに  
チェックスポットを選定していますので、  
フォトジェニックな景観をお楽しみください。  
※「ビュースポットおおさか」に選定されていない  
スポットを含みます。

## ビュースポットおおさか 発掘・発信プロジェクトとは

世界に誇れる大阪の魅力ある景観、きらりと光る個性豊かで多彩な大阪の景観を美しく眺めることのできる場所(ビュースポット)を一般からの募集により発掘し、「ビュースポットおおさか」として選定したものを発信していくことで、府民・事業者・来訪者の方々に大阪の景観に興味をお持ちいただき、府域全体の良好な景観形成を推進していくこととする取組です。



詳しくはこちら

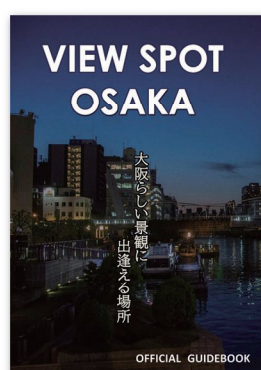
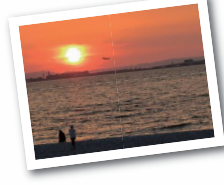

## 広域的な 自転車通行環境整備事業計画とは

大阪府、京都府、大阪市、堺市では、2025年大阪・関西万博の開催を契機に、国内外から多くの来訪者が自転車で、安全、快適に周遊できる環境整備に向けて、広域的な自転車通行環境の充実に取り組んでおり、4つのサイクルラインの整備を進めています。  
 既存の大規模自転車道等を活用し、広域的に安全、快適に移動できるルートを設定し、自転車通行空間の整備や府内の統一的な案内サイン等の設置を行っています。



広域的な  
自転車通行環境の充実



詳しくはこちら

# 大阪広域ベイエリア イベント情報

市・町	イベント名	日時	会場	内容	お問い合わせ	ホームページ
大阪市住之江区	第12回咲洲子どもEXPO2024	10月26日(土) 27日(日)	ATC・他	チャレンジや、好奇心を刺激し、より良い未来につながる意識を高める多様なコンテンツで子どもたちの可能性を広げる住之江区咲洲の一大イベント。	咲洲子どもEXPO 実行委員会 info@atc-co.com	
大阪市住之江区	すみのえアート・ビート 2024	11月10日(日) 10:00~16:00	クリエイティブセンター大阪 及び周辺地域	「アートなまちの、アートなお祭り」巨大なパブリックアート「ラバー・ダック」の展示をはじめ、アートと食、お買い物を楽しめるイベント	すみのえアート・ビート実行委員会	
大阪市住吉区	あびんこワンコイン市	10月中旬予定 <small>※都合により日程が変更になる場合があります。くわしくはホームページをご覧ください</small>	地下鉄あびこ中央商店街	商店街内の各店舗が工夫を凝らした「ワンコイン」商品を販売するイベント	あびんこ中央商店街 info@abinko.jp	
堺市	乙姫の休日。 in 堺旧港 2024	10月5日(土) 6日(日) 11:00~18:00	堺旧港 (堺市堺区戎島町5丁 ほか地先)	堺旧港潮水護岸で潮風を感じながら過ごせる空間を創出します。さまざまなジャンルのグルメや子どもが参加できるワークショップ、アーティストによる音楽、海辺のアクティビティが楽しめます。	堺市 ベイエリア推進担当 072-228-8033	
高石市	健康フェスティバル	11月23日(土・祝)	高石駅前	健康をテーマとした子どもから大人まで楽しめるイベントです。	高石市 健康増進課 072-267-1161	
泉大津市	IZUMIOTSU WEL-BEING EXPO2024	9月21日(土) 22日(日) 10:00~16:00	シーパspark	「泉大津市の未来に向けたまちづくり」をコンセプトとし、社会課題の解決に向けた官民連携・市民共創の取り組みを発信します。	IZUMIOTSU EXPO お客様窓口 050-1721-3727 info@izumiotsu-expo.com	
忠岡町	忠岡町商工カーニバル	11月10日(日) 10:00~15:00	忠岡町民運動場 (忠岡町役場横)	「生産者」から「消費者」へ「より安く」をモットーに地場産品である毛布・ニット製品など各種衣料品などを製造直売価格で購入可能。チビッコビンゴゲームやステージイベントも開催。	忠岡町 商工事務局 info@tadaoka.or.jp	
和泉市	秋の味覚祭	10月20日(日)	道の駅いずみ山愛の里	地元農産物の旬の味覚を楽しむイベント	道の駅いずみ山愛の里	
岸和田市	地蔵浜 みなとマルシェ	毎週日曜日 9時~15時	岸和田市 地蔵浜町7番1号	浜風薫る岸和田の海辺にて開催！BBQコーナーでは海の幸を堪能！子供から大人まで楽しめる【地蔵浜みなとマルシェ】ステージイベント等、毎週楽しいイベントが盛りだくさん	大阪府船巾着網 漁業協同組合	
貝塚市	貝塚マリンフェスタ	11月4日(月) 9:00~18:30	二色の浜公園 海浜緑地	①釣り大会、釣り教室の実施②【ステージイベント】釣り系YouTuberによるトークショー、音楽ライブ等③【グルメエリア】キッチンカーの出店等④PR/販売ブース⑤釣りアウトドア関連のPR/販売ブース、二色の浜海洋環境保全・海の安全の啓発展示ブース⑥【アミューズメントエリア】子ども向けの体験釣り堀、カヌー体験 等⑦打ち上げ花火	マリンフェスタ 実行委員会 kaijuka.marinefesta@gmail.com	
熊取町	オリナスジカン	11月23日(土・祝)	煉瓦館 中家住宅	織物と栄えた歴史を感じる貴重な建物で、まるで糸を織りなすように、ヒトとヒトがつながり、日々暮らしてを彩る素敵なモノやコトに出会い繋がるマーケット「オリナスジカン=織りなす時間」を開催します。	オリナスジカン実行委員会 Instagram @orinasujikan 産産振興課 sangyou@town.kumatori.lg.jp	
泉佐野市	ご当地キャラEXPO inりんくう 2024	11月 9日(土) 10日(日) 10:00~16:00	あさひ賃貸 りんくうステーション及び りんくうアイスパーク 芝生広場	全国から「ご当地キャラクター」「ご当地ヒーロー」が大集合！グルメブースでは、泉州地域で活動している飲食店の他、ご当地キャラクター、ご当地ヒーローの地元飲食店も出店します。	泉佐野市 まちの活性化課 072-469-3131	
田尻町	漁港につづけ！ 日曜屋市 ~たじりまるごとマーケット~	9月22日(日) 10:00~15:00	田尻交流広場 田尻漁港周辺	町内のお店やキッチンカーなどが出店し、飲食物の販売の他、スタンプラリーや抽選会などの催しも行い、子どもから大人まで楽しめるイベントです。	田尻町観光協会 072-493-9556	
泉南市	泉南まるごとフェスティバル	11月17日(日) 10:00~15:00 (予定)	SENNAN LONGPARK (泉南りんくう公園 アクティビティエリア サザンストリート内)	泉南の美味しいもの、いいものが集まる大人気イベント「地産」知「消」をテーマとして、地元の事業者、農業者、漁業者がグルメ・雑貨・ワークショップなどの内容で物産展を開催予定！	泉南市商工会 072-483-6365	
阪南市	第24回 はんなり産業フェア	11月3日(日) 10:00~15:00	阪南市商工会館 阪南市役所周辺	阪南市の食材を集めた大物産展をはじめ、ビンゴ大会やまち歩き、朝市、キッチンカーなど、様々な企画が目押しイベントです。	阪南市商工会 072-473-2100	
岬町	深日洲本ライナー	11月4日(日)までの 土日祝日限定運航	深日港(岬町) 洲本港(淡路島)	岬町の深日港と淡路島の洲本港を55分で結ぶ「深日洲本ライナー」が期間限定で運航。船にはスポーツサイクルを積載することができるためサイクルリストのお客様にも好評いただいております。	岬町まちづくり戦略室 企画政策推進担当 kouro@town.osaka-misaki.lg.jp	

# 大阪広域ベイエリア 周遊マップ & イベント情報

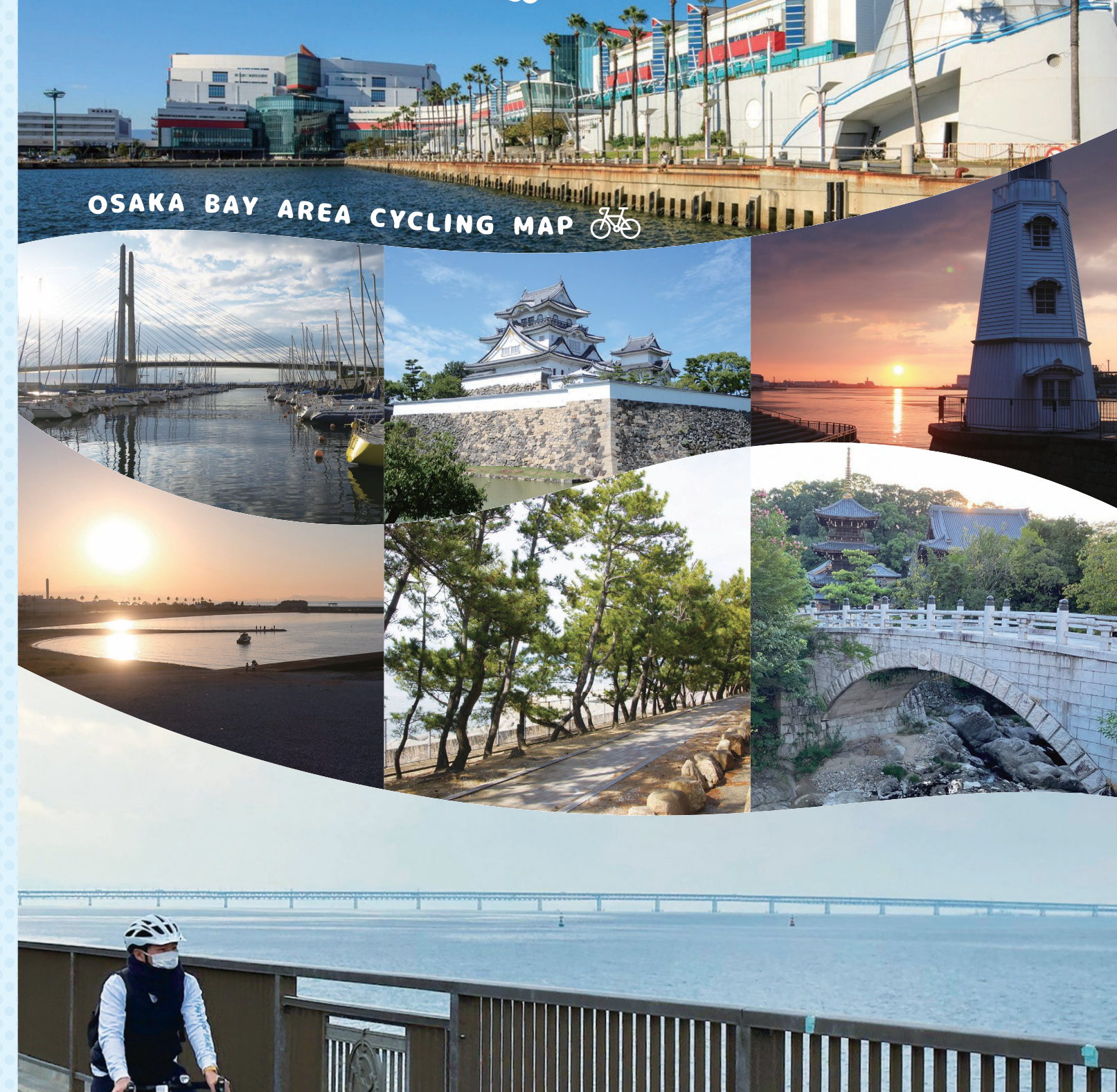

# WAKAYAMA800 チェックスポット

## おすすめスポット情報



WAKAYAMA800については表面の「おすすめスポット」ページをご確認ください。

★ WAKAYAMA800 チェックスポット  
① おすすめスポット

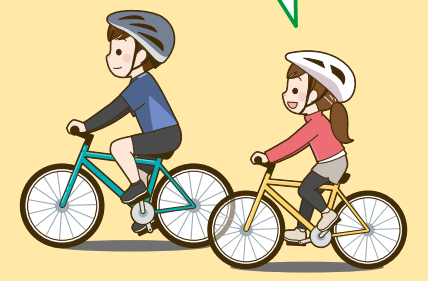

### 阪南市

33 阪南ブランド館 - 匠のippin -  
山の幸・海の幸などの地場産品を中心に阪南市の逸品が勢揃いの物産館です。

34 青木松風庵 月化粧ファクトリー  
大阪土産「月化粧」の工場見学が無料で出来る観光工場。焼きたての試食やお買物も。

35 阪南スカイタウン 展望緑地  
展望緑地は、空気の澄んだ日には大阪湾全景が見渡せる見晴らしの良い公園です。

岬町  
36 せんなん里海公園 ~ときめきビーチ~  
海水浴・バーベキューなどが楽しめます。

37 深日港観光案内所さんぽるた  
観光情報の発信や「みさっさー」と「みささーちよ」グッズの販売、レンタサイクルなど。

38 道の駅 とつとパーク小島  
多奈川小島地区に、全国初の「海釣り公園」を併設した道の駅があります。

### 泉佐野市

27 泉佐野漁協青空市場  
1年を通じて四季折々の魚が揃つ、活気溢れる泉州の魚処です。

28 ライダーズ&サイクリスト オアシス 蔵 MotoCafe  
築100年の木造酒蔵を活用し形にした日本で唯一のライダーズ&サイクリストカフェ。

田尻町  
29 田尻スカイブリッジ  
りんくうタウン北地区と中地区を田尻漁港を跨いで結ぶ位置にあり、景観も美しい橋。

### 泉南市

30 金熊寺 (日本遺産)  
修験道の開祖・役行者ゆかりの古寺。

31 信達神社 (日本遺産)  
濃い緑の参道を進むと、江戸時代の割り拝殿や輝彩色の本殿があらわれます。

32 岡中鎮守社の大くす  
樹齢は800年超と言われ、遠くから見ると森のよう。(府天然記念物)



### 熊取町

24 永楽ダム (奥山雨山自然公園)  
町が誇る森林公園で、「大阪みどりの百選」にも選ばれています。

25 永楽ゆめの森公園  
府内最大級の大型すべり台、スケートボード広場、散策路、見晴らしの丘など。

26 中家住宅  
現存するのは主屋・表門、唐門のみですが、国の重要文化財に指定されています。

### 貝塚市

21 貝塚市立自然遊学館  
貝塚市の生き物を中心に様々な標本などの展示があり、生き物について楽しく学べる施設です。

22 善兵衛ランド  
市の生涯学習のシンボル施設、昼夜共に活用できる天文台として一般公開しています。

23 水間寺  
厄除け観音として広く知られる古刹。行基が開き、新西国堂福第四札所としても名高いです。

### 岸和田市

18 サイクルピア岸和田  
BMXの公式レースや練習場として活用され、BMXの魅力に気軽にふれられます。

19 道の駅 愛彩ランド  
JAいずみの地産地消の拠点、地域の人々との交流を目的とした農産物直売所。

20 岸和田旧港地区 (岸和田大橋)  
岸和田のウォーターフロントを印象付けるランドマーク。

### 和泉市

16 和泉リサイクル環境公園  
四季折々の花が咲き乱れる農園エリアの他、ハーブ園、日本庭園など。

17 道の駅 いずみ山愛の里  
毎朝、農家さんから届けられる超新鮮な農産物や地元の特産品、加工品の数々!

### 泉大津市

12 Ocean Dining Terrace 海と窓  
大きな窓から見渡せる絶景の海を眺めながら泉州産の食材を使ったお料理が楽しめます。

13 幸食堂  
海鮮丼、穴子天丼、刺身定食など、大阪湾の地物の海の幸を用いた海鮮メニューが充実。

14 GARB GREEN WALK Pizzeria and Café  
新公園シーバspark内、緑に囲まれた全200席の一軒家イタリアンレストラン。

### 忠岡町

15 忠岡神社  
5つの神社を合祀した歴史と文化を感じさせるパワースポット。

### 高石市

9 小林美術館  
本物の日本画が至近距離で見られる美術館です。

10 専稱寺  
慶長五年(1600年)に、開山道譽上人により創建された、徳川ゆかりの古刹。

11 高師浜総合運動施設  
ナイター設備も整った総合運動施設。

### 大阪市住之江区

1 北加賀屋アートスポット  
まちなかの壁画など、アートなスポットが点在しています。

### 大阪市住吉区

2 長居商店街  
サッカーリーグのセレッソ大阪のホームタウンとして栄える商店街。

3 あびこ観音  
今からおよそ1400年前に、聖徳太子により建立された日本最古の観音霊場。

4 地下鉄あびこ中央商店街  
「あびんこ」の名で親しまれている商店街。

### 堺市

5 鉄炮鍛冶屋敷 (堺市立町屋歴史館 井上関右衛門家住宅)  
全国で唯一残る江戸時代の鉄炮鍛冶の作業場兼住居。市有形文化財。

6 堺匠匠館  
堺の伝統産業を一堂に集めた施設。

7 さかい利晶の杜  
千利休と与謝野晶子の生涯や人物像を通じて、堺の歴史・文化の魅力を発信する文化観光施設。

8 百舌鳥古墳群ビジターセンター  
世界遺産「百舌鳥・古市古墳群」の価値や魅力を伝えるガイダンス機能等を備えた施設。

