

参考情報・資料

【参考情報】

1 市場主要施設の概要

No.	施設名称	延床面積 m ²	摘 要
①	卸 売 場	35,302.50	青果卸売場 19,764.13m ² (1階・2階一部)
			水産卸売場 15,538.37m ² (1階・2階一部)
②	仲 卸 売 場	17,800.00	青果仲卸売場 10,873.60m ² (120店舗) 青果仲卸、青果卸売協同組合事務所 (2階)
			水産仲卸売場 6,926.40m ² (96店舗) 水産仲卸事務所 (2階)
③	低温卸売施設	291.00	青果卸売場内 (オーバースライダー方式)
④	高架下冷蔵庫等	5,836.47	冷蔵庫10室 (F級2室、C1級3室、C3級5室) 倉庫5室
⑤	関連商品売場	1,271.55	青果棟 750.75m ² 、水産棟 520.8m ²
⑥	買荷保管積込所	5,984.00	青果棟 3,344.00m ² 、水産棟 2,640.00m ²
⑦	業 者 事 務 所	18,574.94	青果棟2階一部・3階 (青果卸)
			水産棟2階一部・3・4階 (水産卸、水産物卸協同組合)
⑧	冷 蔵 庫 棟	8,986.77	(東) 地上6階 (F級、一部SF級) 貯蔵能力 7,151 t
		1,315.50	(西) 平屋建 (C1級、C3級) 貯蔵能力 1,970 t
⑨	製 氷 棟	433.77	地上3階 (製氷能力40 t/日、貯氷能力60 t) ⇒休止中
⑩	製氷施設 (※)	63.45	製氷能力5 t/日、貯氷能力10 t (アイスマン(株)所有)
⑪	管 理 棟	6,147.45	地上7階 (開設者、管理センター等) 食品衛生検査所
⑫	金 融 棟	513.72	信用金庫店舗、都市銀行ATM 他
⑬	発泡スチロール処理施設	170.00	平屋建 (処理能力120~150kg/時)
⑭	旧バナナ加工施設	1,890.65	大阪府青果卸売協同組合
⑮	バナナ加工施設 (※)	1,272.93	追熟加工室13室 (大阪府青果卸売協同組合所有)
⑯	加 工 施 設	741.90	青果関係9室、水産関係9室 計18室
⑰	青果加工施設 (※)	531.38	青果加工施設 1社 (仲卸業者所有)
⑱	水産加工施設 (※)	2,741.61	水産物加工施設 6社 (仲卸業者所有)
⑲	配 送 施 設	515.00	18バス
⑳	車両修理場 (※)	320.00	3室 (株)北部冷蔵サービスセンター所有
㉑	駐 車 場	2,810区画	買出人用等駐車場 (無料) 792区画
			場内業者用駐車場 (有料) 2,018区画
㉒	生鮮センター (※)	13,378.60	(株) 北部市場運送所有
㉓	燃料電池 (※)	401.05	1200kW 常時発電
	緑 地 帯 (※)	14,221.79	植樹樹木 (大) くすのき、えのき、もくせい、まてばしい、かし等 (小) さつき、つげ、ししがしら、あべりあ、とべら等

(※) は敷地面積又は占有面積を記載

2 施設配置図

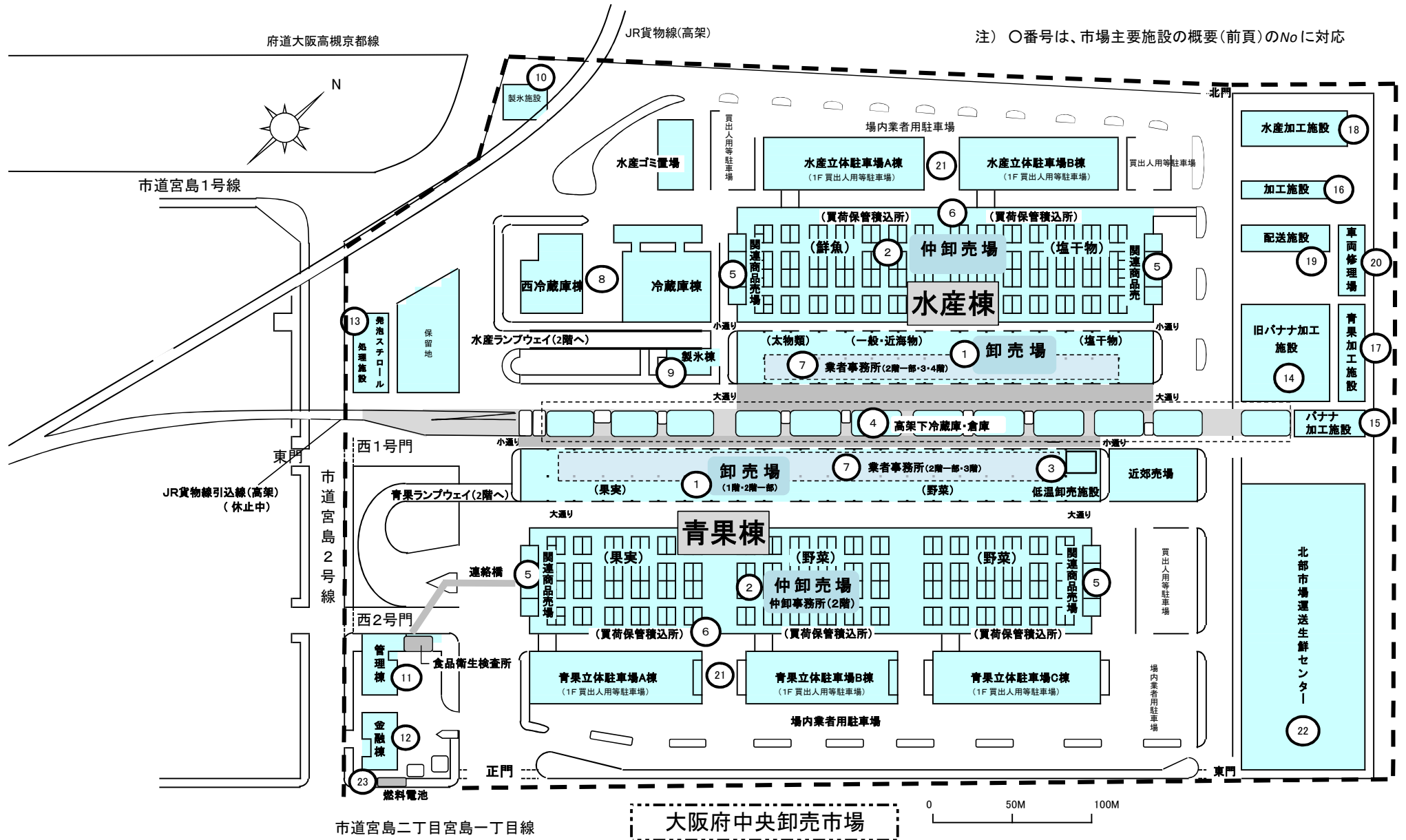

3 市場施設の使用料

市場施設		金額	
卸売場		当該施設の使用面積に対し、1平方メートルにつき1月361円の割合で計算した額に当該施設に係る卸売業者のした生鮮食料品等のせり売り若しくは入札又は相対による取引に係る金額に1,000分の2.5(冷凍食品については、1,000分の1.5)を乗じて得た額に100分の110を乗じて得た額を加算した額	
青果低温卸売施設		当該施設一式につき1月162,417円	
仲卸売場		当該施設(附帯事務所を含む。)の使用面積に対し、1平方メートルにつき1月2,537円の割合で計算した額(仲卸業者が大阪府中央卸売市場において大阪府中央卸売市場業務規程第20条第1項の認定に係る取扱品目の部類に属する生鮮食料品等を卸売業者以外の者から買入れて販売する場合にあっては、その販売の金額(消費税額及び地方消費税額を除く。)に1,000分の2.5(冷凍食品については、1,000分の1.5)を乗じて得た額に100分の110を乗じて得た額をこれに加算した額)	
買荷保管積込所		当該施設の使用面積に対し、1平方メートルにつき1月1,312円の割合で計算した額	
加工施設	バナナ加工施設(※1)	当該施設一式につき1月3,152,096円	
	その他の加工施設	当該施設の使用面積に対し、1平方メートルにつき1月2,011円の割合で計算した額	
事務所	卸売棟事務所	当該施設の使用面積に対し、1平方メートルにつき1月2,537円の割合で計算した額	
	管理棟事務所	当該施設の使用面積に対し、1平方メートルにつき1月2,981円の割合で計算した額	
	金融棟金融施設	当該施設の使用面積に対し、1平方メートルにつき1月2,981円の割合で計算した額	
福利厚生施設		当該施設の使用面積に対し、1平方メートルにつき1月2,362円の割合で計算した額	
立体駐車場(2階部分)		1区画につき1月5,500円	
青果棟及び水産棟駐車場		1区画につき1月10,132円	
平面駐車場	大型用	1区画につき1月6,708円	
	その他のもの	1区画につき1月3,143円	
輸送用専用線(※2)		当該施設による輸送貨物の重量に対し、10キログラムにつき1回13円59銭の割合で計算した額	
附帯施設	冷蔵庫棟	1階	1月2,714,217円
		中2階	1月73,287円
		2階	1月2,531,174円

附帯施設		3階	1月 2,542,003円
		4階	1月 2,552,854円
		5階	1月 2,555,886円
		西冷蔵庫	当該施設一式につき1月 647,322円
		高架下冷蔵庫	当該施設一式につき1月 9,448,564円
		製氷棟(※3)	当該施設一式につき1月 929,761円
	関連商品売場	青果棟及び水産棟関連商品売場	当該施設の使用面積に対し、1平方メートルにつき1月 2,981円の割合で計算した額
		管理棟関連商品売場	当該施設の使用面積に対し、1平方メートルにつき1月 5,252円の割合で計算した額
		金融棟関連商品売場	当該施設の使用面積に対し、1平方メートルにつき1月 5,778円の割合で計算した額
		倉庫	当該施設一式につき1月 2,291,620円
		配送施設	1区画につき1月 132,000円

(備考)

- 1 期間の計算については、1月に満たない期間は日割計算によります。
- 2 面積の計算については、1平方メートルに満たない端数は1平方メートルとします。
- 3 重量の計算については、10キログラムに満たないもの又は10キログラムに満たない端数は10キログラムとします。

(注) ※1 バナナ加工施設は、老朽化のため平成19年度に用途廃止しました。

※2 輸送用専用線は、平成4年5月から休止しています。

※3 製氷棟は、令和2年6月から休止しています。

4 市場施設の利用状況（各年度3月末時点）

市場施設		単価（月額）	平成30年度	令和元年度	令和2年度	
卸売場		361円/㎡	19,164㎡	19,164㎡	19,164㎡	
青果低温卸売施設		162,417円	一式	一式	一式	
仲卸売場（附帯事務所含む）		2,537円/㎡	9,932㎡	10,043㎡	10,178㎡	
買荷保管積込所		1,312円/㎡	2,572㎡	2,572㎡	2,572㎡	
加工 施設	バナナ加工施設	3,152,096円				
	その他の加工施設	2,011円/㎡	656㎡	656㎡	656㎡	
事 務 所	卸売棟事務所	2,537円/㎡	5,981㎡	5,956㎡	5,956㎡	
	管理棟事務所	2,981円/㎡	31㎡	31㎡	31㎡	
	金融棟事務所	2,981円/㎡	185㎡	185㎡	185㎡	
福利厚生施設		2,362円/㎡	499㎡	501㎡	501㎡	
立体駐車場（2階部分）		5,500円/区画	519区画	530区画	517区画	
青果棟及び水産棟駐車場		10,132円/区画	536区画	612区画	585区画	
平 面 駐 車 場	大型用	6,708円/区画	142区画	151区画	151区画	
	その他のもの	3,143円/区画	454区画	457区画	457区画	
輸送用専用線						
附 帯 施 設	冷 蔵 庫 棟	1階	2,714,217円	一式	一式	一式
		中2階	73,287円	0	0	0
		2階	2,531,174円	一式	一式	一式
		3階	2,542,003円	0	0	0
		4階	2,552,854円	0	0	0
		5階	2,555,886円	0	0	0
	西冷蔵庫		647,322円	一式	一式	一式
	高架下冷蔵庫		9,448,564円	一式	一式	一式
	製氷棟		929,761円	一式	一式	
	関 連 商 品 売 場	青果棟及び水 産棟関連商品 売場	2,981円/㎡	927㎡	1,055㎡	1,036㎡
		管理棟関連商 品売場	5,252円/㎡	109㎡	109㎡	109㎡
		金融棟関連商 品売場	5,778円/㎡	209㎡	209㎡	209㎡
	倉庫		2,291,620円	一式	一式	一式
	配送施設		132,000円/ 区画	8区画	8区画	8区画

5 現行の運営体制

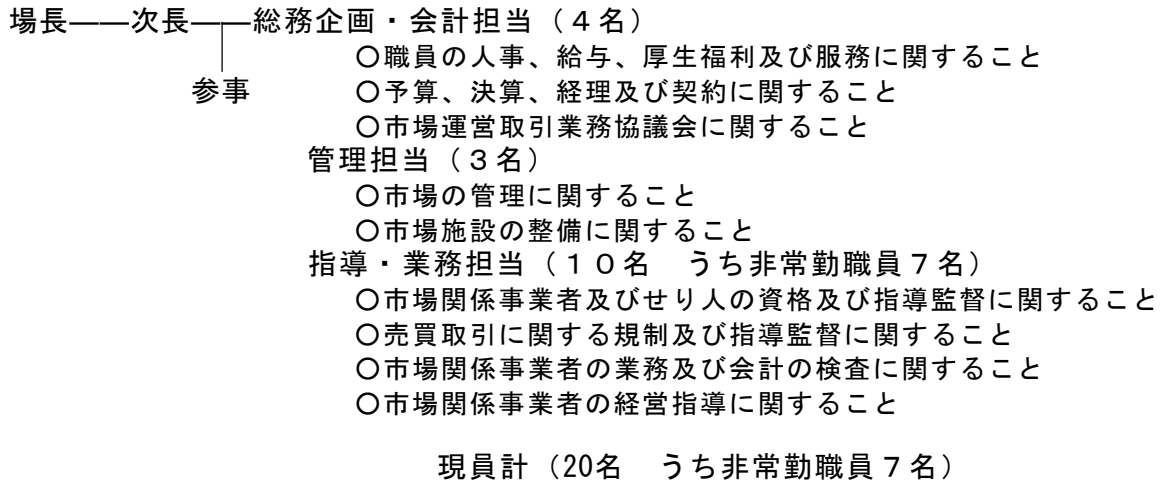

現員計（20名　うち非常勤職員7名）

6 市場施設の使用許可（指定）申請件数及び返還件数（平成30年度～令和2年度）

（単位：件）

	施設の使用許可・指定の別	平成30年度				令和元年度				令和2年度			
		当初	新規	返還	計	当初	新規	返還	計	当初	新規	返還	計
卸売業者関係 （卸売場・事務所）	施設の指定	5	0	0	5	5	0	0	5	5	0	0	5
仲卸業者関係 （仲卸店舗・事務所）	施設の指定	384	13	7	390	380	7	3	384	383	10	5	388
関連事業者 （関連店舗・事務所）	施設の使用許可					46	3	0	49	48	2	1	49
駐車場	施設の使用許可	1,679	67	94	1,652	1,655	138	43	1,750	1,742	67	100	1,709
合計						2,086	148	46	2,188	2,178	79	106	2,151

（注）「当初」は年度当初からの使用許可（指定）のことです。いわゆる継続（更新）許可に相当するものです。

また、「新規」は、年度途中で新たに行った使用許可（指定）のことです。

7 行政財産使用許可の状況（令和3年4月1日現在）

種別 (土地・建物)	所在地	許可面積	使用料 (円)	減免率	減免根拠	使用目的	許可期間	使用者氏名	備考
土地	茨木市宮島一丁目1番1号	50.00 m ²	33,500	—	—	ガバナ室設置	自 H30.04.01 至 R05.03.31	大阪ガス(株)	
〃	〃	電柱(第1種)1本 支線 1本 地下埋設管 2本 (Φ250mm×1.858m×1本) (Φ50mm×2.324m×1本)	4,280	—	—	電柱及び地下埋設管設置	自 H30.04.01 至 R05.03.31	大阪府中央卸売市場低温流通管理組合	
〃	〃	2箇所	16,000	—	—	公衆電話設置	自 H31.04.01 至 R06.03.31	西日本電信電話(株)大阪支店	
〃	〃	地下埋設管 2本 (Φ150mm×3m×1本) (Φ25mm×3m×1本) 架空ケーブル1箇所	2,420	—	—	地下埋設管及び架空ケーブル設置	自 R02.04.01 至 R07.03.31	北部生興産業(株)	
〃	〃	電柱(第1種)1本 支柱 1本 支線 4本	10,200	—	—	電力供給用配電支持物の設置	自 R03.04.01 至 R08.03.31	関西電力送配電(株)大阪支社(北摂)	
〃	〃	土地 22.97 m ² ケーブル Φ150mm×133m×1本	41,480	—	—	地中電線路埋設及び人孔の設置	自 R03.04.01 至 R08.03.31	関西電力送配電(株)大阪支社	

		Φ1,000 mm×3m×1本							
"	"	534.60 m ²	357,900	-	-	保冷库敷地	自 R03.04.01 至 R04.03.31	大阪府青 果卸売協 同組合	
"	"	1,272.93 m ²	852,200	-	-	バナナ仮設加工施 設設置	自 R03.04.01 至 R04.03.31	"	
"	"	電柱（第1種） 4本 支線 1本	8,500	-	-	電気の引き込み	自 R03.04.01 至 R04.03.31	"	
"	"	15.00 m ²	10,100	-	-	高圧受電設備の設 置	自 R03.04.01 至 R04.03.31	"	
"	"	878.63 m ²	588,300	-	-	青果物の保管	自 R03.04.01 至 R04.03.31	"	
土地	茨木市宮島 一丁目1番 1号	地下埋設物外径 150mm ×23m	3,680	-	-	雨水用排水管	自 R03.04.01 至 R04.03.31	大阪府青 果卸売協 同組合	
"	"	20.736 m ²	13,900	-	-	チラーユニット等 の設置	自 R03.04.01 至 R04.03.31	野菜加工 組合	
"	"	1.5 m ²	1,100	-	-	看板設置	自 R03.04.01 至 R04.03.31	(株)ファミ リマー ト	
"	"	4.95 m ²	3,400	-	-	空調・冷ケース室外 機設置	自 R03.04.01 至 R04.03.31	"	

〃	〃	9.0 m ²	6,100	—	—	物置等設置	自 R03.04.01 至 R04.03.31	〃	
〃	〃	1 箇所	1,700	—	—	電気・電話の引き込み	自 R03.04.01 至 R04.03.31	〃	
〃	〃	2.4 m ²	1,700	—	—	看板設置	自 R03.04.01 至 R04.03.31	〃	
〃	〃	88.20 m ²	59,100	—	—	水産物の保管	自 R03.04.01 至 R04.03.31	大阪府水産物卸協同組合	
〃	〃	47.04 m ²	31,500	—	—	資材置場敷地	自 R03.04.01 至 R04.03.31	(株)北部冷蔵サービスセンター	
〃	〃	320 m ²	214,300	—	—	自動車修理場敷地	自 R03.04.01 至 R04.03.31	〃	
〃	〃	109.76 m ²	73,500	—	—	倉庫敷地（水産）	自 R03.04.01 至 R04.03.31	〃	
〃	〃	156.80 m ²	105,000	—	—	倉庫敷地（青果）	自 R03.04.01 至 R04.03.31	〃	
〃	〃	106.22 m ²	71,200	—	—	事務所	自 R03.04.01 至 R04.03.31	〃	
〃	茨木市宮島一丁目2番1号	1,435.10 m ²	960,800	—	—	倉庫敷地、コンテナ置場、冷凍コンテナ置場、駐車場	自 R03.04.01 至 R04.03.31	(株)大阪府食品流通センター	

〃	茨木市宮島 一丁目1番1 号	電柱(第2種) 2本	5,400	-	-	保冷施設への電気 引込	自 R02.07.27 至 R07.03.31	みくりや青 果(株)	
〃	〃	0.5625 m ²	免除	全額免 除	行政財産使 用料条例第 6条第1項 による	三等三角点設置	自 R03.04.01 至 R08.03.31	国土交通 省 国土地理 院	
〃	〃	8.10 m ²	22,644	-	-	凍結防止管の屋外 露出用用地	自 H16.05.01 至 R05.09.29	(株)オークラ 水産	地方公営企業法施行 令第26条の5の規定に 基づき、借地借家法第 24条の事業用借地権 設定契約を締結して貸 付
〃	〃	452.82 m ²	1,260,000	-	-	水産加工施設及び 事務所	自 H15.09.30 至 R05.09.29	〃	〃
〃	〃	568.35 m ²	1,584,000	-	-	〃	自 H15.09.30 至 R05.09.29	(株)山重田 中商店	〃
〃	〃	511.99 m ²	1,428,000	-	-	〃	自 H15.09.30 至 R05.09.29	(株)コモリ	〃
〃	〃	435.59 m ²	1,212,000	-	-	〃	自 H15.09.30 至 R05.09.29	北部一色 水産(株)	〃
〃	〃	395.66 m ²	1,104,000	-	-	〃	自 H15.09.30 至 R05.09.29	大庄水産 (株)	〃
〃	〃	369.10 m ²	1,032,000	-	-	〃	自 H28.08.10 至 R05.09.29	かね徳水 産(株)	〃

〃	〃	531.38 m ²	1,480,800	—	—	果実加工施設及び事務所	自 至	H17.02.07 R07.02.06	北部生興産業(株)	〃
〃	〃	12,348.58 m ²	27,840,000	—	—	冷蔵庫・着車バース・事務所等設置	自 至	H20.03.01 R10.02.29	(株)北部市場運送	地方公営企業法施行令第26条の5の規定に基づき、借地借家法第24条の事業用借地権設定契約を締結して貸付
		1,030.02 m ²	2,472,000							H24.03.01 変更契約1,030.02 m ² 追加貸付
〃	〃	0.45 m ²	400	—	—	郵便差出箱(ポスト)設置	自 至	H29.04.01 R04.03.31	日本郵政(株)茨木郵便局	
〃	〃	401.05 m ²	免除	全額免除	財産の交換、譲渡及び貸付け等に関する条例第4条の2による	燃料電池設置	自 至	H26.12.04 - . - . -	Bloom Energy Japan(株)	・地方公営企業法施行令第26条の5の規定に基づき、使用貸借契約を締結して貸付 ・契約期間の終期は「基本合意書」第10条の規定による

土地及び建物	〃	建物使用(冷蔵庫棟) 89.48 m ² 構造物(マンホール) 12.96 m ² 地下埋設管(Φ130 mm) 135m×8 本 電柱(第2種) 2 本 支線 2 本 アンテナ 13 本	637,150	—	—	移動通信用基地局 設備の設置	自 H31.04.01 至 R06.03.31	(株)NTTド コモ	
〃	〃	建物使用(管理棟) 42.33 m ² 構造物(キュービクル) 24.75 m ² 地下埋設管 9 本 (Φ100 mm×6.95m×2 本) (Φ 80 mm×6.95m×4 本) (Φ 40 mm×6.95m×2 本) (Φ 28 mm×4.75m×1 本) 電柱(第3種) 1 本 アンテナ 3 本	318,670	—	—	携帯電話・自動車電 話基地局設置	自 R02.04.01 至 R07.03.31	ソフトバン ク モバイル(株)	
建物	〃	39.88 m ²	243,870	—	—	青果物の保管	自 R03.04.01 至 R04.03.31	大阪府青 果卸売協 同組合	
〃	〃	808.20 m ²	2,174,590	—	—	青果物の保存施設	自 R03.04.01 至 R04.03.31	〃	

建物	茨木市宮島 一丁目1番1 号	54 m ²	免除	全額免 除	行政財産使 用料条例第 6条第4項 による	多重電送装置設置	自 H31.04.01 至 R06.03.31	西日本電 信電話(株) 大阪支店	
〃	〃	建物使用 75.02 m ² アンテナ機器 5箇所	440,220	—	—	携帯電話インビル基 地局設置	自 R02.04.01 至 R07.03.31	(株)NTTド コモ	
〃	〃	建物使用 1.74 m ² アンテナ機器 2箇所	12,980	—	—	無線基地局の設置	自 H31.04.01 至 R06.03.31	Wireless City Planning(株)	—
〃	〃	0.04 m ²	300	—	—	電機メーターの設置	自 R03.04.01 至 R04.03.31	(有)磯丸運 送	—
〃	〃	664.28 m ²	免除	全額免 除	行政財産使 用料条例第 6条第1項 による	食品衛生検査所	自 H31.04.01 至 R06.03.31	大阪府健 康医療部 長	—
〃	〃	旧ごみ集積処理場(A) 建面積:397.01 m ² 延面積:992.03 m ² の一部	免除	全額免 除	財産の交 換、譲渡及 び貸付け等 に関する条 例第4条の 2による	製氷・貯氷・搬送施 設	自 R02.02.15 至 - . - . -	アイスマン (株)	・地方公営企業法施行 令第26条の5の規定に 基づき、使用貸借契約 を締結して貸付 ・契約期間の終期は 「基本合意書」第3条の 規定による
合計			46,740,884						

8 府市場内で発生した事件、事故等の件数（平成 30 年度～令和 2 年度）（単位：件）

区分		平成 30 年度	令和元年度	令和 2 年度	
事故	人身	13	6	7	
	物損	43	47	41	
		施設	12	8	7
		その他	31	39	34
	小計	56	53	48	
事件	火災	1	2	1	
	暴力	1	1	0	
	その他	23	28	34	
	小計	25	31	35	
盗難	商品	1	2	1	
	金銭	1	0	0	
	車両	1	0	0	
	その他	0	1	0	
	小計	3	3	1	
救護者	急病	14	19	8	
	負傷	10	8	13	
	その他	0	0	0	
	小計	24	27	21	
合計		108	114	105	

9 車庫証明書及び事故証明書の交付件数（平成 30 年度～令和 2 年度）（単位：件）

区分	平成 30 年度	令和元年度	令和 2 年度
車庫証明書	44	52	53
事故証明書	20	13	16

（注）件数は、証明書 1 枚を 1 件として数えています。

10 拾得物の警察署・交番への届出件数（平成 30 年度～令和 2 年度）（単位：件）

区分	平成 30 年度	令和元年度	令和 2 年度
拾得物の届出件数	7	14	6

（注）複数の拾得物を 1 回で届出た場合は 1 件として数えています。

11 廃棄物排出量（平成30年度～令和2年度）

区分	単位	平成30年度	令和元年度	令和2年度
一般廃棄物	t	2,477	2,478	2,230
青果くず	t	872	902	673
魚あら	t	604	314	337
汚泥	t	42	51	49
木製廃棄パレット	t	2,295	1,837	1,619
プラスチック製廃棄パレット	m ²	132	132	108

【資料1】修繕工事一覧表

平成30年度 維持補修実施状況

月	NO.	工事内容	請負金額(税抜)	工事完了日
4	1	水産Aゴミ置場カラス捕獲用ワイヤー緊急修繕工事	96,000	H30.4.10
	2	高架下冷蔵庫S-17電動防熱扉チェーンカバー緊急修繕工事	33,000	H30.4.3
	3	高架下冷蔵庫(S-11)内フェンス扉緊急修繕工事	28,000	H30.4.5
	4	水産棟4FA3湯沸し室湯沸器緊急修繕工事	4,200	H30.4.17
	5	青果買荷保管8~9番柱間污水配管詰まり緊急修繕工事	46,000	H30.4.2
	6	水産仲卸店舗(520)シャッター修繕工事	154,500	H30.4.19
	7	管理棟1階北出入口扉緊急修繕工事	27,000	H30.4.4
		4月計	388,700	
5	8	製氷棟製氷機2-1サイクルカウンタ取替修繕工事	14,000	H30.4.23
	9	高架下棟S-17冷蔵庫冷却器ファン他修繕工事	76,750	H30.4.28
	10	冷蔵庫棟No.2冷却塔2-1電動弁修繕工事	47,200	H30.4.26
	11	水産仲卸棟2階東側冷却塔(No.4・No.6)電磁弁他修繕工事	89,000	H30.5.3
	12	青果大通り1階18番柱横照明器具取替緊急修繕工事	51,000	H30.5.11
	13	金融棟東側電源緊急修繕工事	28,000	H30.5.31
	14	食品衛生検査所空調、室外機修繕工事	18,500	H30.5.12
	15	青果棟2階南側10番柱横雨水配管修繕工事	95,000	H30.5.18
	16	水産Bゴミ置場防犯カメラ修繕工事	87,500	H30.5.17
	17	東門警備室側床面上水配管漏水緊急修繕工事	231,000	H30.4.11
	18	冷蔵庫棟1階1-2内部床修繕工事	388,000	H30.5.23
	19	水産卸棟A3コアスプリンクラーガード外1ヶ所修繕工事	225,000	H30.5.23
	20	管理棟西側花壇修繕工事	89,000	H30.5.25
	21	高架下(S-8)冷蔵庫R-1号機系統緊急修繕工事	190,000	H30.4.20
	22	水産仲卸店舗(557)前排水配管詰まり緊急修繕工事	92,000	H30.5.17
	23	水産仲卸店舗(518)シャッター修繕工事	92,300	H30.5.25
	24	青果仲卸店舗(228)上部市水配管漏水緊急修繕工事	510,000	H30.5.24
	25	管理棟屋上ファン室市水配管緊急修繕工事	155,000	H30.4.25
	26	冷蔵庫棟3階トイレ小便器FV他緊急修繕工事	33,200	H30.5.7
	27	水産関連棟関連商品売場(813)土間排水緊急修繕工事	73,000	H30.5.9
	28	青果卸棟3階西渡り廊下側天井雨漏り緊急修繕工事	119,000	H30.4.28
29	青果仲卸棟A棟1階東男子便所洋便器詰まり緊急修繕工事	13,000	H30.5.7	
30	水産仲卸棟B棟2階東男子便所洋便器詰まり緊急修繕工事	13,000	H30.5.19	
		5月計	2,730,450	
		累計	3,119,150	
6	31	水産外周トイレ屋上防水修繕工事	190,000	H30.6.9
	32	製氷棟No.2-2製氷機給水電磁弁修繕工事	43,500	H30.5.26
	33	管理棟衛生検査所便所手洗い自動水栓修繕工事	53,000	H30.6.8
	34	水産仲卸棟買荷保管積込所12~13番柱間照明器具修繕工事	51,000	H30.6.27
	35	青果仲卸棟B棟1階東休憩所コンセント緊急修繕工事	9,600	H30.6.28
	36	水産大通り12番柱雨水配管修繕工事	114,000	H30.6.15
	37	青果仲卸棟C棟2階(321)北有圧換気扇修繕工事	70,000	H30.6.11
	38	水産スロープエキスパンション修繕工事	915,000	H30.6.17
	39	西冷蔵庫F級No.1冷凍機チェックジョイント他緊急修繕工事	57,000	H30.5.14
	40	西冷蔵庫棟冷却水ポンプ2次側バルブ他修繕工事	242,000	H30.6.12
	41	青果加工施設東側他舗装修繕工事	65,000	H30.5.9
	42	青果軒下通り18~19番柱間店舗側舗装修繕工事	254,000	H30.6.17
	43	青果小通り西側出入口舗装修繕工事	175,000	H30.6.17
		6月計	2,239,100	
		累計	5,358,250	
7	44	冷蔵庫棟バッテリー室照明器具修繕工事	173,000	H30.7.4
	45	西冷蔵庫棟F級冷凍機デフロストタイマ修繕工事	59,000	H30.6.24
	46	水産仲卸店舗(619・656)前床面修繕工事	195,000	H30.7.11
	47	高架下棟冷凍機R-3号機運転時間計修繕工事	12,050	H30.7.7
	48	一般加工棟軒下灯タイムスイッチ緊急修繕工事	12,500	H30.7.13
	49	管理棟地階空調機械室漏水緊急修繕工事	48,000	H30.7.6
	50	冷蔵庫棟2-1電動扉エアーカーテン修繕工事	139,500	H30.6.27
	51	警備監視室空調機ルーバーモーター外1ヶ所修繕工事	26,950	H30.6.30
	52	水産スロープ下部支承他修繕工事	800,000	H30.7.25
	53	水産大通り10~11番柱間高架下壁修繕工事	184,000	H30.7.18
	54	水産仲卸店舗(636)床面修繕工事	130,000	H30.6.17
55	青果大通り南側7~8番柱間マンホール修繕工事	89,000	H30.7.11	
56	冷凍装置点検整備業務不具合(フロン漏れ)修繕工事	751,000	H30.7.17	

	57	高架下冷蔵庫 (S-5) 冷却器 (UC-705) ドレンパン他緊急修繕工事	460,000	H30.7.19
	58	高架下R-1号機安全弁元弁緊急修繕工事	400,000	H30.7.20
	59	冷蔵庫棟1階前室No.1圧縮機修繕工事	390,000	H30.7.21
	60	青果B棟買出人駐車場1筋仲卸側舗装修繕工事	249,000	H30.7.25
	61	青果軒下通り18~19番柱間店舗側マンホール修繕工事	70,000	H30.7.22
月	NO.	工事内容	請負金額(税抜)	工事完了日
	62	関連店舗東側 (713) 会所樹修繕工事	16,000	H30.5.24
	63	水産仲卸棟A棟2階東側男子便所和便器接続部緊急修繕工事	11,000	H30.7.3
	64	青果仲卸棟1階B棟西側男子便所洗面器自動水栓修繕工事	56,300	H30.7.7
	65	青果仲卸棟B棟2階男子トイレFV緊急修繕工事	16,500	H30.7.20
		7月計	4,288,800	
		累計	9,647,050	
	66	水産仲卸棟2階西冷却塔No.1配管用温度調節器修繕工事	55,000	H30.7.26
	67	高架下棟S-13冷蔵庫内非常照明用バッテリー修繕工事	43,000	H30.7.29
	68	水産買出人駐車場Bブロック1階天井照明器具取替修繕工事	167,000	H30.7.22
	69	青果仲卸棟A棟東1階便所横通路照明器具修繕工事	18,000	H30.7.18
	70	水産仲卸棟B棟買荷保管13~14番柱間照明器具修繕工事	51,000	H30.7.13
	71	高架下S-17前照明器具他修繕工事	69,000	H30.8.4
	72	高架下棟R-19号機凝縮器漏水他緊急修繕工事	46,400	H30.8.24
	73	水産仲卸店舗 (554) 丸柱修繕工事	37,000	H30.8.13
	74	水産軒下通り1~2番柱間側溝修繕工事	48,000	H30.8.28
	75	青果Aゴミ集積所他防鳥ネット修繕工事	245,000	H30.8.22
	76	一般加工棟屋上側溝詰まり他緊急修繕工事	201,000	H30.7.25
	77	管理棟昇降機 (No.1号機) 地震感知器修繕工事	320,000	H30.7.25
	78	配送施設雨漏り緊急修繕工事	64,000	H30.5.16
	79	水産仲卸店舗 (574) 階段下天井他緊急修繕工事	159,000	H30.8.11
	80	水産棟1階卸売場2番柱給水管支持金物他修繕工事	23,000	H30.8.7
	81	高架下S-16天井漏水緊急修繕工事	216,000	H30.7.30
	82	水産Aゴミ置場 (一般ゴミ) 左側シャッター緊急修繕工事	4,000	H30.7.26
	83	水産仲卸棟A棟西側M2階機械室関連排気ファンモータ他緊急修繕工事	232,000	H30.8.11
	84	青果棟事務所廻り駐車場区画線他修繕工事	3,670,800	H30.8.29
	85	青果仲卸棟2階事務所床タイル他修繕工事	285,000	H30.8.20
	86	冷蔵庫棟地下スプリンクラーポンプ他仕切弁修繕工事	863,000	H30.8.4
	87	水産卸棟4階A3コア空調機械室食堂用給水バルブ修繕工事	199,000	H30.8.1
		8月計	7,016,200	
		累計	16,663,250	
	88	水産買出人駐車場BブロックHDD修繕工事	40,000	H30.9.21
	89	高架下棟冷凍機R-5号機操作盤電流計修繕工事	26,860	H30.8.23
	90	冷蔵庫棟他オートドア点検不良箇所修繕工事	87,600	H30.8.26
	91	水産卸棟1階2番柱他給水管電動バルブ取替修繕工事	296,000	H30.8.25
	92	冷蔵庫棟SF級冷却水ポンプ圧力計他2ヶ所修繕工事	12,800	H30.8.19
	93	製氷棟搬出シュートリモコンスイッチ用トルクリール緊急取替修繕工事	35,800	H30.8.27
	94	冷蔵庫棟1階プラットホーム照明器具修繕工事	53,000	H30.8.28
	95	高架下棟S-12冷蔵庫電動防熱扉他緊急修繕工事	83,000	H30.8.26
	96	水産仲卸棟1階B3防火戸緊急修繕工事	97,700	H30.9.6
	97	青果関連店舗西側歩道北会所樹修繕工事	91,000	H30.9.17
	98	西冷蔵庫棟デフロスト終了サーモ緊急修繕工事	180,000	H30.8.22
	99	高架下冷蔵庫R-18号機高圧圧力スイッチ修繕工事	90,000	H30.8.21
	100	冷蔵庫棟No.4-1冷凍機コンデンサー出口バルブ他修繕工事	240,000	H30.8.22
	101	管理棟郵便局内空調機ドレン配管修繕工事	49,800	H30.9.12
		9月計	1,383,560	
		累計	18,046,810	
	102	冷蔵庫棟地下受水槽フロートレススイッチ他修繕工事	84,000	H30.10.3
	103	高架下棟冷凍機R-13号機フロースイッチ (断水リレー) 修繕工事	37,500	H30.9.21
	104	水産小通り12番柱高所排気ファン2修繕工事	156,000	H30.9.18
	105	高架下棟S-3冷蔵庫 (青果棟) 冷却器UC2-1ファン修繕工事	25,500	H30.9.28
	106	水産仲卸棟2階休憩室照明器具修繕工事	15,000	H30.9.22
	107	水産外周魚あらスクリーンフェンス修繕工事	55,000	H30.10.15
	108	水産大通り8番柱雨水配管修繕工事	117,500	H30.10.22
	109	青果仲卸棟A棟2階北有圧換気扇取替修繕工事	70,000	H30.10.17
	110	水産大通り東側高さ制限看板修繕工事	178,000	H30.10.12
	111	高架下作業員詰所他湯沸し室湯沸器緊急修繕工事	6,400	H30.10.9
	112	水産スロープ出入口西側舗装修繕工事	1,295,000	H30.10.24
	113	高架下委託業者作業員詰所前グレーチング他緊急修繕工事	258,000	H30.10.17
	114	青果西駐輪場北側前会所樹修繕工事	91,000	H30.10.17

	115	高架下冷蔵庫 (S-10) 1号室UC-306ドレンパン修繕工事	450,000	H30. 10. 4
	116	西冷蔵庫F級No.1号機KSC15F冷凍機緊急修繕工事	460,000	H30. 10. 17
	117	水産Aゴミ置場 (一般ゴミ) 右側シャッター修繕工事	89,000	H30. 10. 19
	118	青果関連店舗 (703) 他シャッター緊急修繕工事	75,000	H30. 9. 29
	119	水産仲卸店舗 (620) シャッター修繕工事	92,500	H30. 10. 19
	120	高架下棟No.1機械室No.1デフロストタンクF号ボールタップ他修繕工事	284,000	H30. 10. 10
	121	青果2階引込線西側舗装修繕工事	350,000	H30. 10. 3
	122	青果Aゴミ集積所マンホール修繕工事	95,000	H30. 10. 3
	123	卸棟2階プラットフォーム舗装緊急修繕工事	50,000	H30. 10. 16
月	NO.	工事内容	請負金額(税抜)	工事完了日
10	124	冷蔵庫棟地下市水No.1仕切弁修繕工事	457,000	H30. 10. 3
	125	管理棟衛生検査所無菌室内天井漏水緊急修繕工事	49,800	H30. 9. 21
		10月計	4,841,200	
		累計	22,888,010	
11	126	冷蔵庫棟1階荷捌き場天井雨漏り修繕工事	92,500	H30. 8. 20
	127	冷蔵庫出入口ビニールカーテン修繕工事	478,000	H30. 10. 21
	128	西冷蔵庫C3級No.1号機運転時間計修繕工事	12,400	H30. 11. 19
	129	冷蔵庫棟NCC中央監視盤UPS修繕工事	56,000	H30. 10. 19
	130	製氷棟砕氷搬出シュートリモコン取替修繕工事	14,300	H30. 11. 10
	131	水産仲卸棟2階照明器具緊急修繕工事	96,000	H30. 11. 6
	132	冷蔵庫棟3階トイレ照明器具修繕工事	48,000	H30. 11. 12
	133	消火栓ホース取替修繕工事	850,000	H30. 11. 17
	134	水産棟1階卸売場5番柱排気ダクト他緊急修繕工事	40,800	H30. 11. 26
	135	管理棟2階診療所クレセント取換工事	33,100	H30. 11. 2
	136	水産2階西ゴミ置場修繕工事	271,000	H30. 11. 22
	137	水産棟関連商品売場 (816) 撤去工事	212,000	H30. 11. 9
	138	水産棟仲卸売2F湯沸し室湯沸器緊急修繕工事	4,400	H30. 10. 29
	139	青果棟3FA-1湯沸し室湯沸器緊急修繕工事	4,200	H30. 11. 21
	140	製氷棟前歩道他修繕工事	908,000	H30. 11. 8
	141	コンポスト跡地前東側会所桝外1ヶ所修繕工事	150,000	H30. 11. 3
142	水産大通り6~7番柱間マンホール他修繕工事	110,000	H30. 11. 7	
		11月計	3,380,700	
		累計	26,268,710	
12	143	製氷棟貯氷庫満水センサー緊急修繕工事	29,000	H30. 11. 29
	144	高架下冷蔵庫用冷却塔No.1・No.2修繕工事	382,000	H30. 12. 7
	145	高架下冷蔵庫用No.3冷却塔クリオート用電磁弁修繕工事	59,000	H30. 11. 25
	146	高架下棟S-7冷蔵庫 (水産棟) 電動防熱扉修繕工事	193,000	H30. 11. 23
	147	青果立体駐車場A棟2階外8ヶ所ボール灯修繕工事	381,000	H30. 12. 2
	148	水産仲卸棟B東便所上機械室照明器具修繕工事	19,000	H30. 12. 11
	149	水産仲卸棟1階B4階段ドアクローザー他緊急修繕工事	24,000	H30. 12. 18
	150	高架下S-16冷蔵庫 (6号室) 引戸修繕工事	63,000	H30. 11. 15
	151	青果棟東側関連商品売場通路北出入口バリア他緊急修繕工事	33,000	H30. 11. 28
	152	管理棟1階自動ドア緊急修繕工事	15,000	H30. 11. 27
	153	冷蔵庫棟No.2-2号機電磁開閉器他修繕工事	92,000	H30. 10. 17
	154	高架下S-10冷蔵庫UC-304冷却器デフロストバルブ取替緊急修繕工事	190,000	H30. 9. 11
	155	西冷蔵庫棟F級冷蔵庫気圧調整弁緊急修繕工事	320,000	H30. 12. 19
	156	高架下棟No.3機械室S-10南系統デフロスト二方弁緊急修繕工事	600,000	H30. 11. 22
	157	配送施設便所和便器漏水緊急修繕工事	55,000	H30. 11. 1
	158	配送施設便所北側小便器センサー緊急修繕工事	23,000	H30. 11. 14
	159	青果卸棟2階日通事務所前会所蓋緊急修繕工事	125,000	H30. 12. 1
	160	冷蔵庫棟2階2-1エアーカーテン用マグネット取替修繕工事	70,000	H30. 12. 19
161	発泡スチロール場破砕機下部コンベアベルト修繕工事	181,000	H30. 12. 19	
162	青果軒下通り18~19番柱間側溝修繕工事	130,000	H30. 12. 20	
163	水産大通り6番柱側溝モルタル破損他修繕工事	38,000	H30. 11. 8	
164	青果軒下通り2~3番柱間側溝修繕工事	273,000	H30. 11. 26	
165	水産仲卸店舗 (620) 北側側溝蓋修繕工事	51,000	H30. 12. 13	
166	警備室湯沸かし器修繕工事	13,300	H30. 11. 29	
		12月計	3,359,300	
		累計	29,628,010	
	167	製氷棟貯氷庫レベルセンサー修繕工事	256,700	H31. 1. 30
	168	建築設備不良箇所修繕工事	695,000	H30. 12. 15
	169	冷蔵庫棟地下市水揚水ポンプNo.2防振継手他修繕工事	198,000	H31. 1. 12
	170	高架下棟S-3冷蔵庫 (青果棟) 冷却器UC2-1ファン修繕工事	25,500	H31. 1. 19
	171	水産卸棟3階A3コア女子便所天井灯修繕工事	17,000	H31. 1. 18
	172	西冷蔵庫F級No.1冷却器ドレンパン緊急修繕工事	19,200	H31. 1. 11

1	173	青果卸棟屋上南西角防水修繕工事	35,000	H30.12.21
	174	水産Bゴミ置場防犯カメラHDD修繕工事	40,000	H31.1.19
	175	2階引込線グレーチング緊急修繕工事	140,000	H31.1.30
	176	高架下棟S-3冷蔵庫天井漏水修繕工事	290,000	H31.1.22
	177	水産仲卸店舗(517)前排水配管詰まり緊急修繕工事	92,000	H31.1.15
	178	青果関連商品売場(713)シャッター修繕工事	55,200	H31.1.28
	179	水産仲卸店舗(514)シャッター緊急修繕工事	8,000	H31.1.8
	180	水産仲卸棟1階休憩所給水配管緊急修繕工事	124,000	H30.7.20
	181	水産仲卸店舗(516)市水配管一次側バルブ漏水緊急修繕工事	350,000	H30.12.26
	182	水産関連店舗西側道路マンホール他修繕工事	70,000	H30.12.18
	183	青果1階スロープ前区画線他修繕工事	396,000	H31.1.13
	184	水産関連店舗東側南出入口前マンホール緊急修繕工事	135,000	H31.1.19

月	NO.	工事内容	請負金額(税抜)	工事完了日
1	185	水産関連店舗(810)前会所柵修繕工事	55,000	H31.1.18
		1月計	3,001,600	
		累計	32,629,610	
2	186	水産Bゴミ置場第4カメラ修繕工事	87,500	H31.1.22
	187	冷蔵庫棟1階通路雨漏り緊急修繕工事	52,000	H31.2.1
	188	消防設備不良箇所修繕工事	857,593	H31.1.13
	189	水産卸棟3階うおいち営業事務所南側扉修繕工事	18,000	H31.1.29
	190	冷蔵庫棟1階事務所エアコン修繕工事	26,600	H31.2.19
	191	水産仲卸店舗(517)シャッター緊急修繕工事	336,200	H31.2.10
	192	水産仲卸店舗(571)シャッター修繕工事	178,000	H31.2.11
	193	管理棟車庫左側シャッター緊急修繕工事	432,000	H31.2.18
	194	青果軒下通り16番～17番柱間側溝修繕工事	273,000	H31.2.12
	195	水産大通り7～8番柱間側溝緊急修繕工事	182,000	H31.2.13
	196	水産仲卸棟2階B棟東側女子便所洗面器自動水栓修繕工事	56,300	H31.2.13
	197	水産仲卸棟1階売店排水配管詰まり緊急修繕工事	10,000	H31.2.25
		2月計	2,509,193	
	累計	35,138,803		
3	198	青果仲卸C棟大屋根照明器具他緊急修繕工事	239,000	H31.2.10
	199	自動火災報知設備修繕工事	810,000	H31.2.9
	200	青果買出人駐車場C照明用タイムスイッチ修繕工事	20,000	H31.2.18
	201	冷蔵庫棟他オートドア点検不良箇所修繕工事	305,000	H31.3.31
	202	青果買出人駐車場電磁接触器他修繕工事	53,000	H31.3.8
	203	高架下棟S-3冷却器1-1・2ファン他修繕工事	58,750	H31.3.19
	204	高架下S-16天井裏感知器他緊急修繕工事	38,400	H31.3.19
	205	冷蔵庫棟1階東側上部コンクリート部他修繕工事	205,000	H31.2.28
	206	水産仲卸棟2階連絡通路下部箱樋修繕工事	592,000	H31.3.29
	207	冷蔵庫棟2階連絡通路塗装他修繕工事	4,625,000	H31.3.29
	208	冷蔵庫棟屋上公害測定室外壁塗装修繕工事	815,000	H31.3.8
	209	青果小通りS-8高架下冷蔵庫東側壁他修繕工事	165,000	H31.3.28
	210	青果棟2階日通前エキスパンション緊急修繕工事	98,000	H31.1.30
	211	青果引込線5番柱会所柵他修繕工事	89,000	H31.1.30
	212	青果引込線5～6番柱間エキスパンション平板緊急修繕工事	390,000	H31.1.23
	213	冷蔵庫棟1階ブラットホーム車止め他緊急修繕工事	365,000	H31.1.20
	214	青果棟A4コアデッキ下スプリンクラーガード緊急修繕工事	28,000	H31.1.30
	215	冷蔵庫棟1階事務所受付窓他緊急修繕工事	140,000	H31.3.31
	216	水産卸棟A2コア3階湯沸室扉錠修繕工事	15,000	H31.3.29
	217	青果荷物用エレベーターA3-1号機ガイドローラー他修繕工事	200,000	H31.3.13
	218	青果関連店舗(713)サブメーター修繕工事	6,900	H31.2.14
	219	冷蔵庫棟西出入口横緑地帯前会所柵修繕工事	91,000	H31.3.29
	220	高架下S-11冷蔵庫UC-402冷却器修繕工事	90,000	H31.1.30
	221	高架下冷蔵庫S-16天井裏防熱修繕工事	10,260,000	H31.3.20
	222	高架下S-9冷蔵庫UC-203冷却器配管修繕工事	91,000	H31.3.11
	223	冷凍装置点検整備業務不具合緊急修繕工事	890,000	H31.3.15
	224	高架下棟No.3機械室デフロストタンクNo.2V型ストローラー漏水緊急修繕工事	90,000	H31.3.16
	225	高架下冷蔵庫R-17号機冷媒止弁緊急修繕工事	450,000	H31.3.28
	226	青果仲卸店舗(327)シャッター修繕工事	298,000	H31.3.7
227	青果仲卸店舗(318)シャッター修繕工事	84,000	H31.3.30	
228	管理棟地下機械室雨漏り緊急修繕工事	214,000	H31.1.31	
229	青果仲卸B・C棟スプリンクラー修繕工事	3,100,000	H31.3.30	
230	青果仲卸B・C棟スプリンクラー末端試験弁他緊急修繕工事	300,000	H31.3.30	
231	高架下棟S-3機械室冷蔵装置ドレン配管他修繕工事	453,000	H31.3.25	
232	青果卸棟2階雨水配管他緊急修繕工事	230,000	H31.3.28	

233	青果小通り西側高架天井部漏水修繕工事	190,000	H31.3.25
234	高架下棟No.5機械室冷凍機外部ドレン配管他緊急修繕工事	297,000	H31.3.31
235	水産大通り西歩道側会所桝他修繕工事	783,000	H31.3.31
236	青果引込線A2コア前側溝緊急修繕工事	175,000	H31.3.27
237	水産卸棟A2コア中2階便所洋便器詰まり緊急修繕工事	13,000	H31.3.28
	3月計	27,357,050	
	累計	62,495,853	

維持補修実施状況【地震分】

NO.	工事内容	請負金額(税抜)	工事完了日
1	青果大通り東側市水配管天井エア一抜弁破損緊急修繕工事	160,000	H30. 8. 29
2	青果せり場7番柱天井市水配管フランジ部漏水緊急修繕工事	66,000	H30. 8. 29
3	青果関連店舗（716）市水配管破損緊急修繕工事	193,000	H30. 7. 23
4	青果小通り4番柱天井市水配管フランジ部外1ヶ所漏水緊急修繕工事	112,000	H30. 8. 29
5	青果小通り15～16番柱間市水・工水配管フランジ部漏水緊急修繕工事	66,000	H30. 8. 29
6	青果小通り6～7番柱間天井スプリンクラーヘッド外1ヶ所破損緊急修繕工事	96,000	H30. 7. 23
7	青果卸棟3階北果食堂市水配管破損緊急修繕工事	140,000	H30. 9. 27
8	青果卸棟3階北果食堂前廊下空調機ドレン配管破損緊急修繕工事	75,000	H30. 7. 10
9	青果せり場西側詰所中温水配管漏水緊急修繕工事	105,000	H30. 7. 22
10	青果小通り東側詰所内行き市水配管破損緊急修繕工事	78,000	H30. 8. 3
11	水産大通り東側天井工水配管漏水緊急修繕工事	122,100	H30. 8. 3
12	水産仲卸系統冷却水ポンプ他緊急修繕工事	250,000	H30. 6. 28
13	青果関連店舗（706）市水配管破損緊急修繕工事	172,000	H30. 7. 23
14	高架下No.6機械室スプリンクラー配管破損緊急修繕工事	365,000	H30. 7. 25
15	水産軒下通り買荷保管4番柱市水散水栓配管破損緊急修繕工事	150,000	H30. 9. 18
16	水産せり場A3コア冷却器ドレン配管破損緊急修繕工事	239,000	H30. 10. 3
17	水産卸棟3階大水事務所自動販売機給水配管破損緊急修繕工事	18,000	H30. 6. 20
18	水産卸棟3・4階A4コア空調機械室市水配管漏水緊急修繕工事	90,000	H30. 6. 20
19	青果関連店舗（715・716）電灯盤他緊急修繕工事	167,000	H30. 7. 12
20	窓ガラス他緊急修繕工事	797,700	H30. 7. 28
21	高架下No.4機械室R9号機冷却水バルブ他緊急修繕工事	269,500	H30. 9. 8
22	水産せり場A4コア冷却器ドレン配管漏水緊急修繕工事	15,000	H30. 6. 20
23	水産仲卸店舗（620）市水配管漏水緊急修繕工事	47,000	H30. 6. 23
24	水産卸棟A1コア中温水配管破損外3ヶ所緊急修繕工事	264,000	H30. 7. 23
25	青果関連店舗（706）電灯・動力盤他緊急修繕工事	356,000	H30. 12. 20
26	管理棟7階大会議室北東側空調機ドレン配管破損緊急修繕工事	57,000	H30. 6. 29
27	冷蔵庫棟1階事務所横雨水配管破損他緊急修繕工事	70,000	H30. 7. 25
28	青果卸棟3階北果事務所内雨水配管外1ヶ所緊急修繕工事	594,000	H30. 8. 4
29	水産卸棟4階水産組合議室北西雨水配管漏れ緊急修繕工事	482,300	H30. 8. 9
30	水産卸棟3階A2コアうおいち作業員更衣室前雨水配管漏れ緊急修繕工事	348,300	H30. 8. 2
31	水産卸棟3階A4コア磯丸運送前雨水配管漏れ緊急修繕工事	348,300	H30. 8. 2
32	青果卸棟3階A2コア大果女子更衣室雨水配管漏れ緊急修繕工事	297,000	H30. 8. 3
33	青果卸棟3階A2コア消火栓前雨水配管漏れ緊急修繕工事	265,000	H30. 8. 4
34	青果卸棟3階A2コア東廊下側空室前雨水配管漏れ緊急修繕工事	265,000	H30. 8. 4
35	管理棟5階北側市水配管漏水他緊急修繕工事	807,000	H30. 10. 11
36	水産卸棟3階A3コア空調機械室ドレン配管漏れ他緊急修繕工事	95,000	H30. 7. 30
37	水産卸棟4階A3コア空調機械室食堂用給水バルブ緊急修繕工事	247,000	H30. 8. 29
38	青果卸棟3階A3コア空調機械室食堂換気ダクト破損緊急修繕工事	630,000	H30. 10. 20
累計		8,919,200	

維持補修実施状況【台風分】

NO.	工事内容	請負金額(税抜)	工事完了日
1	青果ごみ集積所C照明器具脱落箇所他緊急修繕工事	160,000	H30.9.11
2	管理棟7階会議室他窓硝子緊急修繕工事	387,500	H30.9.13
3	コンポスト跡地囲い板緊急修繕工事	560,000	H30.10.25
4	管理棟7階大会議室南側天井漏水緊急修繕工事	29,100	H30.10.15
5	西冷蔵庫棟屋上南西側屋根緊急修繕工事	40,000	H30.10.25
6	水産仲卸棟西側冷却塔ネットフェンス緊急修繕工事	250,000	H30.10.22
7	冷蔵庫棟2階テント緊急修繕工事	669,000	H30.11.8
8	北門入口引戸他修繕工事	2,230,000	H31.3.4
9	青果Dごみ集積所他防鳥ネット緊急修繕工事	48,000	H30.9.28
10	水産Bゴミ集積所ゲートパネル他緊急修繕工事	80,000	H30.10.26
11	喫煙BOXドア硝子修繕工事	58,600	H30.9.25
12	管理棟屋上床面防水修繕工事	3,200,000	H30.11.13
13	高架下冷蔵庫用冷却塔No.3修繕工事	600,000	H30.12.6
14	管理棟電気室屋上防水緊急修繕工事	70,000	H30.9.27
15	青果2階大屋根西側修繕工事	3,720,000	H30.12.6
	累計	12,102,200	

令和元年度 維持補修実施状況

月	NO.	工事内容	請負金額(税抜)	工事完了日	
4	1	水産卸棟1階セリ場9番柱付近配管他緊急修繕工事	16,800	H31.4.27	
	2	水産仲卸店舗 (632) シャッター修繕工事	92,400	H31.4.24	
	3	青果軒下通り10～11番柱間舗装他修繕工事	85,000	H31.4.10	
	4	東門横外周植込み西側市水配管緊急修繕工事	49,000	H31.4.19	
	4月計			243,200	
5	5	高架下棟S-11・14冷蔵庫内非常照明用バッテリー修繕工事	79,000	H31.4.28	
	6	青果仲卸棟2階東湯沸室照明器具修繕工事	13,000	H31.4.15	
	7	水産仲卸棟冷却塔西 (No.3) ファン送り電線管他修繕工事	39,000	R1.5.27	
	8	冷蔵庫棟1階西側通路タラップ横会所柵修繕工事	145,800	R1.5.29	
	9	青果小通り6～7番柱間高架側会所柵外2ヶ所緊急修繕工事	165,000	R1.5.13	
	10	管理棟1階正面入口前階段修繕工事	176,000	H31.4.11	
	11	冷蔵庫棟1階プラットホーム床緊急修繕工事	618,000	H31.4.30	
	12	管理棟衛生検査所前外部看板修繕工事	100,000	R1.5.22	
	13	高架下棟西側ストレッチフィルム集積所フェンス緊急修繕工事	83,000	H31.4.19	
	14	水産仲卸店舗 (556) 天井修繕工事	170,000	R1.5.28	
	15	旧バナナ加工棟東側雨水桝蓋修繕工事	66,000	R1.5.4	
	16	近郷売場駐車場南側V型会所高さ調整取付アスファルト修繕工事	63,000	R1.5.24	
	17	高架下棟No.3機械室S-11北系統デフロスト二方弁緊急修繕工事	600,000	R1.5.21	
	18	冷蔵庫棟No.1-1、1-2ホットガスバルブ他緊急修繕工事	390,000	H31.4.25	
	19	西冷蔵庫棟F級No.2冷凍機チェックジョイント緊急修繕工事	46,900	R1.5.9	
	20	高架下冷蔵庫 (S-7) 冷却器UC-805膨張弁修繕工事	44,000	R1.5.21	
	21	水産仲卸店舗 (661) シャッター修繕工事	129,000	R1.5.17	
	22	高架下冷蔵庫 (S-9) 電動防熱扉トラベルリミットボックス他緊急修繕工事	200,000	R1.5.9	
	23	青果立体駐車場Cブロック会所柵緊急修繕工事	45,000	H31.4.27	
	24	冷蔵庫棟屋上冷蔵庫棟用No.2冷却塔給水バルブ他緊急修繕工事	131,000	R1.5.15	
	25	冷蔵庫棟SF級冷却塔給水配管他緊急修繕工事	154,000	R1.5.15	
	5月計			3,457,700	
	累計			3,700,900	
	6	26	冷蔵庫棟6階機械室ドアクローザー修繕工事	20,000	R1.5.25
		27	青果仲卸棟Bブロック西M2階機械室ダクト他緊急修繕工事	38,400	R1.6.30
28		冷蔵庫棟1階北東側丸柱横桝樋修繕工事	90,000	R1.5.22	
29		青果仲卸棟A棟2階北東側有圧換気扇修繕工事	70,000	R1.5.14	
30		近郷売場箱樋金物修繕工事	92,000	R1.6.12	
31		水産仲卸棟1階休憩所壁緊急修繕工事	400,000	R1.5.30	
32		水産仲卸店舗 (619) 前床面修繕工事	237,000	R1.6.3	
33		管理棟前車椅子進入路修繕工事	550,000	R1.6.17	
34		喫煙ボックス緊急修繕工事	440,000	R1.6.13	
35		青果仲卸棟A棟西側用湯沸し器修繕工事	17,900	R1.6.6	
36		青果立体駐車場C棟2階 (506) 区画床面緊急修繕工事	410,000	R1.6.18	
37		水産仲卸店舗 (674) シャッター緊急修繕工事	97,500	R1.6.18	
38		高架下棟No.3機械室動力盤内配線緊急修繕工事	450,000	R1.5.29	
6月計			2,912,800		
累計			6,613,700		
7	39	青果仲卸棟B棟2階西湯沸系統排気ファンモーター修繕工事	83,000	R1.6.12	
	40	水産大通り10～11番柱間非常照明器具修繕工事	32,000	R1.6.21	
	41	一般加工場排気ファン用タイムスイッチ修繕工事	31,000	R1.6.28	
	42	水産仲卸店舗 (580) 前通路マンホール修繕工事	91,000	R1.7.17	
	43	水産関連店舗 (811) 前床他緊急修繕工事	304,000	R1.7.1	
	44	水産仲卸棟B4階段室壁修繕工事	43,000	R1.7.23	
	45	東外周道路一般加工場前舗装修繕工事	338,000	R1.6.29	
	46	高架下冷蔵庫 (S-9) 9号室UC-206ドレンパン緊急修繕工事	260,000	R1.7.18	
	47	高架下棟No.1機械室デフロストヘッダー漏水緊急修繕工事	890,000	R1.7.11	
	48	高架下S-14冷蔵庫内冷却器修繕工事	152,000	R1.7.18	
	49	高架下冷蔵庫R-18号機冷凍機修繕工事	640,000	R1.7.19	
	50	冷蔵庫棟2-3前室冷凍機緊急修繕工事	99,000	R1.6.19	
	51	水産仲卸店舗 (635) シャッター鍵修繕工事	20,000	R1.7.4	
	52	青果仲卸店舗 (125) 他シャッター修繕工事	51,000	R1.7.11	
	53	青果仲卸店舗 (226) シャッター緊急修繕工事	127,000	R1.7.11	
	54	水産仲卸店舗 (622) シャッター中柱他緊急修繕工事	113,300	R1.7.23	
	55	管理棟地下No.1汚水ポンプ外1ヶ所修繕工事	541,000	R1.7.7	
	7月計			3,815,300	

	累計	10,429,000	
--	----	------------	--

月	NO.	工事内容	請負金額(税抜)	工事完了日
8	56	製氷棟スラットコンベア緊急修繕工事	679,000	R1. 8. 28
	57	冷蔵庫棟4階4-1(東)冷凍機吸込温度計修繕工事	117,000	R1. 7. 26
	58	正門警備室前他パトライト修繕工事	83,000	R1. 8. 24
	59	冷蔵庫棟2階連絡通路下配線ダクト他緊急修繕工事	70,400	R1. 8. 27
	60	水産仲卸店舗(635)丸柱修繕工事	63,000	R1. 7. 29
	61	水産卸棟1階A2コア分室汚水桝修繕工事	28,000	R1. 8. 24
	62	青果仲卸棟2階東北側出入口扉緊急修繕工事	83,000	R1. 8. 22
	63	冷蔵庫棟プラットホーム荷物落下止め東側緊急修繕工事	121,000	R1. 8. 10
	64	配送施設箱樋修繕工事	54,000	R1. 8. 10
	65	水産仲卸店舗(572)サブメーター修繕工事	43,100	R1. 6. 4
	66	青果仲卸店舗(250)シャッター修繕工事	329,000	R1. 7. 31
	67	青果小通り東側出入口前床面修繕工事	248,000	R1. 8. 21
	68	高架下棟詰所西側出入口扉修繕工事	200,000	R1. 7. 29
	69	高架下No.2機械室R-6冷凍機冷却水断水リレー他緊急修繕工事	266,000	R1. 7. 31
70	高架下No.1機械室デフロスト配管緊急修繕工事	275,500	R1. 7. 31	
		8月計	2,660,000	
		累計	13,089,000	
9	71	製氷棟砕氷コイン販売機緊急修繕工事	55,000	R1. 8. 6
	72	消火器格納箱取替修繕工事	81,000	R1. 8. 12
	73	消火栓用ホース取替修繕工事	350,000	R1. 8. 26
	74	自火報設備取替修繕工事	287,000	R1. 9. 23
	75	防火戸用自動閉鎖装置他取替修繕工事	427,000	R1. 9. 21
	76	誘導灯取替修繕工事	840,000	R1. 9. 21
	77	高架下棟S-17冷蔵庫冷却器UC3-1ファンモーター修繕工事	45,500	R1. 8. 9
	78	高架下棟S-16出入口保護プレート修繕工事	25,000	R1. 8. 25
	79	冷蔵庫棟他オートドア点検不良箇所修繕工事	448,900	R1. 9. 23
	80	加工棟照明器具取替修繕工事	73,000	R1. 9. 5
	81	高架下棟S-7冷蔵庫(水産棟)電動防熱扉修繕工事	45,500	R1. 9. 25
	82	西冷蔵庫F級No.1冷凍機銅管フレアガス漏れ緊急修繕工事	48,800	R1. 9. 25
	83	高架下(S-16)冷蔵庫出入口横ガード破損修繕工事	83,000	R1. 9. 28
	84	水産大通り東出入口高架下前側溝緊急修繕工事	413,750	R1. 9. 27
	85	製氷棟貯氷搬送装置緊急修繕工事	140,000	R1. 9. 26
	86	水産卸棟2階南側11番柱雨水配管破損修繕工事	89,000	R1. 8. 7
	87	青果仲卸棟2階北東側有圧換気扇修繕工事	70,000	R1. 9. 14
	88	水産2階No.2ゴミ置場防犯カメラ修繕工事	85,000	R1. 9. 9
	89	水産大通り西歩道側高架下壁修繕工事	910,000	R1. 8. 20
	90	青果水産卸棟3階渡り廊下西・東側床面修繕工事	124,000	R1. 8. 15
	91	水産仲卸店舗(650)北側通路側溝敷居鉄板緊急修繕工事	93,000	R1. 8. 13
	92	高架下棟S-9(3号室)フェンス扉他修繕工事	85,000	R1. 8. 30
93	水産立体駐車場他防鳥手グス修繕工事	254,000	R1. 9. 26	
94	青果Aゴミ置場ゲート上鳥害除け他修繕工事	82,000	R1. 9. 9	
95	外周道路西冷蔵庫棟北西側会所桝修繕工事	91,000	R1. 9. 16	
96	西冷蔵庫棟西側歩道横街渠修繕工事	91,000	R1. 9. 16	
97	外周道路冷蔵庫棟前北側舗装穴埋め修繕工事	89,000	R1. 9. 16	
98	高架下棟No.6機械室冷凍機R-19号機冷媒漏れ緊急修繕工事	192,100	R1. 9. 11	
99	高架下冷蔵庫R-18冷凍機アンロードタイマー取替修繕工事	41,000	R1. 9. 27	
100	冷蔵庫棟用監視システム緊急修繕工事	145,000	R1. 9. 30	
101	水産仲卸店舗(619)シャッター修繕工事	183,900	R1. 9. 11	
102	水産Aゴミ集積所(産廃)シャッター緊急修繕工事	263,000	R1. 9. 21	
103	青果仲卸店舗(226)北面シャッター緊急修繕工事	54,000	R1. 9. 20	
104	水産仲卸棟・青果仲卸棟A棟スプリンクラー修繕工事	7,730,000	R1. 9. 30	
105	高架下棟No.3機械室デフロストタンクオーバーフロー管破損緊急修繕工事	210,000	R1. 9. 28	
106	水産立体駐車場A南西側会所桝修繕工事	65,000	R1. 9. 25	
107	近郷売場南側出入口床面修繕工事	690,000	R1. 9. 16	
108	水産仲卸店舗(619)北側溝修繕工事	115,000	R1. 9. 27	
109	青果卸棟3階A2コア大果東倉庫西側雨水配管漏水緊急修繕工事	574,800	R1. 9. 8	
110	冷蔵庫棟5階便所洗面台排水配管破損緊急修繕工事	24,500	R1. 8. 23	
111	青果仲卸棟東側男子便所左側水石けん入れ修繕工事	24,000	R1. 9. 5	
		9月計	15,738,750	
		累計	28,827,750	
10	112	管理棟2階連絡通路側床面タイル修繕工事	36,000	R1. 10. 27
	113	製氷棟貯氷搬送装置/搬出ダンパー緊急修繕工事	134,000	R1. 10. 26
	114	製氷棟前東側区画線工事	40,000	R1. 10. 11
	115	水産仲卸棟西側道路舗装他緊急修繕工事	78,000	R1. 10. 24
	116	水産大通り1~6番柱北側床面修繕工事	240,400	R1. 10. 26

		10月計	528,400	
		累計	29,356,150	
月	NO.	工事内容	請負金額(税抜)	工事完了日
11	117	高架下棟S-7電動防熱扉センターパッキン他修繕工事	30,000	R1.10.18
	118	冷蔵庫棟2階No2-2(西)冷凍機吸込温度計修繕工事	117,000	R1.10.21
	119	一般加工棟(No.8,9室)分電盤緊急修繕工事	44,000	R1.11.18
	120	高架下S-17オートドア制御不良箇所緊急修繕工事	27,200	R1.11.14
	121	青果卸棟3階大果総務倉庫天井外修繕工事	85,400	R1.11.5
	122	青果立体駐車場A1階南西階段下会所樹修繕工事	125,000	R1.11.26
	123	水産小通り東側出入口前床面緊急修繕工事	444,000	R1.11.25
	124	高架下冷蔵庫(S-8)出入口前天井漏水緊急修繕工事	44,000	R1.10.29
	125	製氷棟搬出シュート緊急修繕工事	62,000	R1.10.18
	126	ごみコンテナ修繕工事	522,000	R1.11.14
	127	青果東側倉庫前床面修繕工事	85,000	R1.11.16
	128	水産大型駐車場B北側出入口前床面修繕工事	89,000	R1.11.16
	129	冷蔵庫棟5階冷凍機緊急修繕工事	567,000	R1.11.6
	130	高架下No.4機械室R-12冷凍機均圧管緊急修繕工事	178,000	R1.10.31
	131	冷蔵庫棟SF級R-1冷凍機修繕工事	310,000	R1.11.5
	132	水産仲卸店舗(537)シャッター修繕工事	62,400	R1.10.30
	133	管理棟7階大会議室カーテンレール修繕工事	136,000	R1.10.24
134	水産卸棟A1コア3階廊下EV横雨水配管漏水他緊急修繕工事	473,400	R1.11.2	
135	冷蔵庫棟1階事務所天井排水管緊急修繕工事	221,000	R1.10.27	
136	管理棟地下発電機室空調ドレン配管緊急修繕工事	262,600	R1.11.22	
		11月計	3,885,000	
		累計	33,241,150	
12	137	水産ゴミ集積所B照明器具取替修繕工事	25,000	R1.11.29
	138	水産棟1階セリ場天井ワイヤー撤去工事	280,000	R1.12.19
	139	青果卸棟A棟西M2階機械室排気ダクト支持材他緊急修繕工事	17,600	R1.12.21
	140	冷蔵庫棟屋上風速計緊急修繕工事	453,000	R1.11.25
	141	青果軒下通り13~14番柱間鉄板緊急修繕工事	140,000	R1.11.27
	142	水産仲卸B棟西側男子便所前通路マンホール緊急修繕工事	205,000	R1.12.7
	143	水産立体駐車場階段床面緊急修繕工事	176,000	R1.12.15
	144	水産仲卸店舗(659)北側通路床面他緊急修繕工事	421,000	R1.12.25
	145	青果立体駐車場B防鳥手グス修繕工事	78,000	R1.12.21
	146	高架下S-14冷蔵庫UC-907~909冷却器緊急修繕工事	320,000	R1.12.6
	147	水産棟A2コアM2階トイレ小便器緊急修繕工事	14,000	R1.12.2
148	水産高架下冷蔵庫(S-3)前道路マンホール修繕工事	210,000	R1.11.27	
149	高架下棟S-17冷蔵庫電動防熱扉用制御盤緊急修繕工事	68,600	R1.12.2	
		12月計	2,408,200	
		累計	35,649,350	
1	150	冷蔵庫棟No.1冷却塔No.2散水ポンプ他、修繕工事	88,600	R1.12.23
	151	高架下棟No.4機械室S-12制御盤修繕工事	64,500	R2.1.13
	152	青果関連店舗東側駐輪場雨樋修繕工事	148,400	R2.1.16
	153	水産仲卸店舗(674)サブメーター修繕工事	3,300	R1.11.26
	154	加工施設青果東側床面修繕工事	88,000	R2.1.25
	155	冷蔵庫棟No.1冷却塔温度検出器取替修繕工事	84,000	R2.1.10
	156	水産関連店舗(814)他シャッター修繕工事	463,000	R1.12.30
	157	水産仲卸店舗(512)冷却水配管往還バルブ外9ヶ所修繕工事	880,000	R2.1.24
	158	水産仲卸B棟1階東側男子便所小便器詰まり緊急修繕工事	13,000	R1.12.6
	159	発泡スチロール場減容機パワーサプライ緊急修繕工事	100,500	R2.1.6
	160	青果卸棟3階北果営業事務所中央南側天井漏水緊急修繕工事	120,000	R1.12.28
	161	水産大通り5~6番柱間側溝緊急修繕工事	264,000	R1.12.28
162	水産大通り7~9番柱間側溝緊急修繕工事	170,000	R2.1.11	
		1月計	2,487,300	
		累計	38,136,650	
2	163	高架下棟S-12冷蔵庫エアーカーテン修繕工事	189,000	R2.1.29
	164	水産棟A3コア3階女子トイレ天井照明器具修繕工事	15,000	R2.2.6
	165	管理棟3階放送設備修繕工事	89,000	R2.2.11
	166	近郷売場南箱樋東側漏水修繕工事	70,000	R2.2.6
	167	水産買出人駐車場カ筋ガードパイプ修繕工事	57,000	R2.1.20
	168	高架下棟S-16(2号室)フェンス扉修繕工事	33,000	R2.1.16
	169	水産仲卸B棟1階西男子トイレブース修繕工事	131,000	R2.1.23
	170	青果引込線14~15番柱間エキスパンション他修繕工事	90,000	R2.2.19
171	青果引込線5~6番柱間北側鉄板修繕工事	63,000	R2.2.5	

	172	青果軒下通り10～11番柱間パラペット他緊急修繕工事	388,000	R2.2.25
	173	青果棟A2-2号機荷物エレベーターガイドローラー修繕工事	82,000	R2.1.22
	174	水産関連店舗(814)ガスメーター他修繕工事	899,000	R2.1.30
	175	水産大型駐車場B南側出入口前床面修繕工事	90,000	R2.2.2
	176	青果仲卸店舗(250)前舗装修繕工事	380,000	R2.2.2
	177	高架下No.4機械室R-9号機北系統バルブ冷媒漏れ緊急修繕工事	89,000	R2.1.17
	178	青果荷物エレベーターA4-2号機扉近接スイッチ修繕工事	5,000	R2.2.19
月	NO.	工事内容	請負金額(税抜)	工事完了日
	179	水産仲卸店舗(536)シャッター緊急修繕工事	163,700	R2.2.19
	180	水産仲卸店舗(537)シャッター鍵修繕工事	20,000	R2.2.19
	181	水産仲卸店舗(518)シャッター鍵他修繕工事	90,700	R2.2.19
2	182	青果卸棟3階大果商談室2天井漏水他緊急修繕工事	80,000	R2.2.22
	183	青果卸棟3階西側渡り廊下天井漏水他緊急修繕工事	155,000	R2.2.22
		2月計	3,179,400	
		累計	41,316,050	
	184	青果立体駐車場A西側歩道緑地植栽修繕工事	820,000	R2.3.3
	185	冷蔵庫冷却器排水管エアークットバルブ修繕工事	79,000	R2.2.11
	186	水産仲卸店舗(578)電灯主幹他修繕工事	25,000	R2.2.19
	187	冷蔵庫棟1階EPS電灯盤保安系主幹修繕工事	30,000	R2.3.8
	188	冷蔵庫棟他オートドア点検不良箇所修繕工事	438,400	R2.3.25
	189	西冷蔵庫プラットホーム照明器具修繕工事	90,000	R2.3.19
	190	高架下S-17冷蔵庫防熱扉右レール脱落他緊急修繕工事	81,600	R2.3.23
	191	水産大通り5番柱せり場側雨水配管破損修繕工事	143,900	R2.3.19
	192	青果Aごみ置場壁保護鉄板緊急修繕工事	42,000	R2.3.12
	193	青果棟前歩道西側修繕工事	5,000,000	R2.3.29
	194	管理棟1階通路正面壁修繕工事	210,000	R2.3.27
	195	青果軒下通り5～6番柱間他床面修繕工事	90,000	R2.3.11
	196	冷蔵庫棟中央監視室自動制御監視用無停電電源装置取替修繕工事	300,000	R2.2.25
	197	水産分室高架下冷蔵庫6番カメラ緊急修繕工事	107,500	R2.2.26
	198	水産せり場丸柱他修繕工事	12,810,000	R2.3.29
	199	水産青果棟屋上塔屋壁修繕工事	3,270,000	R2.3.25
	200	水産軒下通り2～3番柱マンホール大破損緊急修繕工事	139,000	R2.3.21
	201	水産大通り高架下冷蔵庫側7番柱前会所柵他修繕工事	50,000	R2.3.21
	202	水産仲卸棟2階事務所(617)床タイル他修繕工事	87,000	R2.3.31
	203	冷蔵庫棟1階プラットホーム階段他緊急修繕工事	165,000	R2.3.13
3	204	青果立体駐車場1階D筋軒下側床面修繕工事	375,000	R2.3.25
	205	青果せり場16番柱床面南側修繕工事	390,000	R2.3.25
	206	青果2階東側駐車場前床面他修繕工事	340,000	R2.3.25
	207	高架下S-3機械室No.2冷凍機冷却水電動弁外1ヶ所緊急修繕工事	859,000	R2.3.25
	208	冷蔵庫棟SF級冷蔵庫冷却器修繕工事	114,000	R2.3.22
	209	冷蔵庫棟5階冷却器ダンパー修繕工事	388,000	R2.3.20
	210	高架下No.4機械室電動ボール弁修繕工事	134,000	R2.3.25
	211	冷凍装置点検整備業務不具合緊急修繕工事	840,000	R2.3.31
	212	高架下No.5機械室R-15号機北系統バルブ冷媒漏れ緊急修繕工事	80,000	R2.3.21
	213	正門サイン塔LED照明破損緊急修繕工事	100,000	R2.3.25
	214	水産仲卸店舗(580)シャッター緊急修繕工事	713,400	R2.3.29
	215	水産仲卸店舗(543)シャッター緊急修繕工事	195,900	R2.3.25
	216	水産B棟SPアラーム弁他緊急修繕工事	705,000	R1.12.18
	217	青果軒下9番柱雨水配管緊急修繕工事	156,000	R1.12.18
	218	旧バナナ加工施設東側屋外消火栓配管他緊急修繕工事	280,000	R2.1.28
	219	水産仲卸店舗(576)上水配管往バルブ外1ヶ所修繕工事	234,000	R2.3.27
	220	外周東側フェンス修繕工事	35,000	R2.3.18
	221	青果引込線2階17番柱中央側溝緊急修繕工事	45,000	R2.2.20
	222	水産関連店舗(816)一次側給水配管漏水緊急修繕工事	39,000	R2.2.15
	223	水産卸棟A2コア中2階便所洋便器詰まり緊急修繕工事	13,000	R2.2.29
	224	冷蔵庫棟受水槽一時側工業用水配管漏水緊急修繕工事	235,000	R2.3.17
		3月計	30,249,700	
		累計	71,565,750	

令和2年度 維持補修実施状況

月	NO.	工事内容	請負金額(税抜)	工事完了日
4	1	高架下棟S-17冷蔵庫UC1-2エアーカットバルブ修繕工事	37,500	R2. 4. 22
	2	水産Aゴミ置場照明器具他緊急修繕工事	36,000	R2. 4. 16
	3	青果卸棟3階西渡り廊下前屋根下地材破損緊急修繕工事	133,920	R2. 4. 23
	4	冷蔵庫棟北側東通路床面他修繕工事	445,000	R2. 4. 26
	5	冷蔵庫棟西側冷却塔冷却水温度センサー修繕工事	87,000	R2. 4. 21
	6	冷蔵庫棟屋上高架下冷却水配管接続フランジボルト他緊急修繕工事	400,000	R2. 4. 17
	7	青果棟関連商品売場 (707) シャッターカギ取替修繕工事	32,000	R2. 4. 3
	8	水産仲卸店舗 (562) シャッター緊急修繕工事	192,700	R2. 4. 15
	9	水産仲卸店舗 (561) シャッター修繕工事	271,500	R2. 4. 11
	10	水産仲卸店舗 (563) シャッター緊急修繕工事	223,400	R2. 4. 22
	11	水産仲卸店舗 (538) 上水配管バルブ外1ヶ所修繕工事	234,000	R2. 4. 24
		4月計	2,093,020	
5	12	高架下棟S-3冷蔵庫冷却器UC1-2ファン修繕工事	25,500	R2. 4. 25
	13	冷蔵庫棟1階西電動防熱扉エアーカーテン修繕工事	169,000	R2. 5. 17
	14	高架下西側詰所前照明器具修繕工事	78,000	R2. 5. 23
	15	水産ゴミA集積所送り構内柱巣撤去他緊急修繕工事	78,400	R2. 5. 19
	16	水産大通り高架下冷蔵庫側10番柱雨水配管他修繕工事	90,500	R2. 4. 23
	17	水産大通りS-12側壁修繕工事	190,000	R2. 4. 30
	18	管理棟5階鍼灸院窓クレセント修繕工事	39,000	R2. 4. 30
	19	西冷蔵庫棟プラットフォーム車輪止め他緊急修繕工事	352,000	R2. 5. 10
	20	水産仲卸店舗 (616) シャッター緊急修繕工事	179,400	R2. 5. 28
	21	水産仲卸店舗 (678) 側溝蓋破損緊急修繕工事	400,000	R2. 5. 19
	22	水産軒下通り16番柱横グレーチング破損他修繕工事	55,000	R2. 4. 30
	23	旧バナナ加工棟前共同構内No.2排水ポンプ外1ヶ所修繕工事	199,000	R2. 5. 13
	24	水産卸棟A2コア中2階便所小便器右側センサー部修繕工事	22,700	R2. 5. 15
	25	水産仲卸棟A棟1階西男子便所洋便器詰まり緊急修繕工事	13,000	R2. 5. 7
		5月計	1,891,500	
		累計	3,984,520	
6	26	水産仲卸棟1階C2階段他防火戸修繕工事	72,000	R2. 5. 19
	27	水産Aゴミ置場防犯カメラ2ch緊急修繕工事	95,500	R2. 5. 25
	28	水産分室防犯カメラ9ch緊急修繕工事	107,500	R2. 6. 1
	29	青果卸棟A1コア1階階段すべり止め他修繕工事	23,000	R2. 6. 3
	30	冷蔵庫棟屋上高架下用冷却塔No.1外2ヶ所ファン発停用温度スイッチ修繕工事	73,000	R2. 6. 23
	31	青果卸棟2階A4リフト用充電盤緊急修繕工事	165,000	R2. 5. 30
	32	西冷蔵庫No.1冷却水ポンプ漏水修繕工事	54,600	R2. 6. 22
	33	高架下棟S-3冷蔵庫冷却器UC1-2右端ファン修繕工事	25,500	R2. 6. 12
	34	管理棟2階食品衛生検査所上漏水箇所他緊急修繕工事	32,000	R2. 6. 22
	35	水産関連店舗 (802) 東側出入口扉修繕工事	55,000	R2. 6. 4
	36	水産仲卸店舗 (611) 丸柱修繕工事	60,000	R2. 6. 22
	37	青果立体駐車場B1階南西階段下会所外2ヶ所修繕工事	294,000	R2. 5. 24
	38	水産2階A3コア前引込線敷居板修繕工事	56,500	R2. 5. 17
	39	青果軒下通り4～5番柱間側溝床面修繕工事	85,000	R2. 5. 13
	40	冷蔵庫棟東側通路マンホール他修繕工事	85,000	R2. 5. 13
	41	青果スロープ2階出入口前床面修繕工事	202,000	R2. 6. 17
	42	青果卸棟B棟2階南西側有圧換気扇修繕工事	70,000	R2. 6. 9
	43	水産軒下通り5～9番柱間側溝床面修繕工事	260,000	R2. 6. 3
	44	水産軒下通り立駐側サ筋出入口前会所外修繕工事	185,000	R2. 6. 6
	45	青果関連店舗 (707) 看板修繕工事	30,000	R2. 6. 6
	46	青果卸棟店舗 (311) シャッター修繕工事	16,000	R2. 6. 8
	47	高架下棟No.3機械室湧水ポンプ他修繕工事	438,000	R2. 6. 18
	48	高架下No.3機械室湧水タンク用フロートレススイッチ修繕工事	34,000	R2. 6. 18
49	青果棟2階卸売場区画線修繕工事	55,000	R2. 5. 28	
50	水産卸系統冷却塔西側No.3連通管バタフライ弁修繕工事	122,000	R2. 5. 28	
51	管理棟地下汚水ポンプ電源回路修繕工事	420,000	R2. 6. 7	
52	管理棟地下旧冷凍機室南西側排水管詰まり緊急修繕工事	30,000	R2. 6. 4	
53	水産卸棟A1コア中2階便所小便器左側センサー部修繕工事	22,700	R2. 6. 10	
		6月計	3,168,300	
		累計	7,152,820	
7	54	金融棟西側北角駐車場所蓋破損修繕工事	13,000	R2. 6. 29
	55	水産関連店舗 (803) 前会所蓋修繕工事	22,000	R2. 7. 28
	56	冷蔵庫棟1階冷却水ポンプ吸込圧力計他修繕工事	13,900	R2. 7. 23
	57	管理棟女子便所排気口他緊急修繕工事	36,800	R2. 7. 18

	58	青果引込線2階東側エキスパンション平板他緊急修繕工事	414,000	R2.7.1
	59	水産仲卸棟1階B3階段他防火戸枠他修繕工事	90,500	R2.6.30
	60	水産立体駐車場防鳥手グス修繕工事	58,000	R2.6.20
	61	青果2階引込線5～7番柱間エキスパンション平板他緊急修繕工事	478,000	R2.7.8
月	NO.	工事内容	請負金額(税抜)	工事完了日
	62	青果立体駐車場A北側B筋舗装修繕工事	300,000	R2.7.29
	63	水産買出人駐車場Bク筋南側出入口前舗装修繕工事	85,000	R2.7.29
	64	水産JR高架下駐車場(222～226)横舗装修繕工事	310,000	R2.7.29
	65	高架下S-14冷蔵庫UC-904冷媒配管修繕工事	85,000	R2.7.3
	66	冷蔵庫棟1-1冷凍機緊急修繕工事	43,900	R2.6.19
	67	冷蔵庫棟6階受変電室排気ファン(中)修繕工事	62,000	R2.7.9
	68	水産仲卸店舗(540)上水配管バルブ外1ヶ所修繕工事	234,000	R2.6.25
	69	高架下No.2機械室湧水タンク用フロートレススイッチ修繕工事	34,000	R2.7.3
	70	高架下No.2機械室湧水タンク用電極修繕工事	33,000	R2.7.17
7	71	発泡スチロール場減容機固定盤用冷却水Oリング修繕工事	83,250	R2.6.19
	72	水産卸棟A1コア3階うおいち管理部出入口扉修繕工事	72,000	R2.7.9
	73	水産大通り4～5番柱間側溝破損緊急修繕工事	435,000	R2.6.25
	74	水産軒下通り1番柱横グレーチング破損修繕工事	62,000	R2.7.20
	75	一般加工施設男子便所洋便器詰まり緊急修繕工事	13,000	R2.6.29
	76	水産仲卸A棟2階西側男子便所洋便器ウォシュレット修繕工事	37,200	R2.7.13
	77	管理棟西側車庫給水配管修繕工事	80,400	R2.7.17
		7月計	3,095,950	
		累計	10,248,770	
	78	青果Fゴミ置場防犯カメラ1ch緊急修繕工事	87,500	R2.7.31
	79	誘導灯取替修繕工事	770,000	R2.7.31
	80	消火栓用ホース取替修繕工事	720,000	R2.7.31
	81	防排煙設備他修繕工事	699,225	R2.7.31
	82	冷蔵庫棟1階便所手洗自動水栓修繕工事	45,000	R2.8.25
	83	青果軒下通り7～8番柱間側溝横床面修繕工事	82,000	R2.8.5
	84	青果軒下通り1～4番柱間側溝横床面修繕工事	420,000	R2.6.17
	85	青果軒下通り10～14番柱間側溝横床面修繕工事	360,000	R2.8.5
	86	加工棟天井緊急修繕工事	138,000	R2.8.22
	87	高架下S-14冷蔵庫冷却器緊急修繕工事	285,000	R2.7.31
8	88	高架下棟S-9冷蔵庫UC-201冷却器ドレンパン緊急修繕工事	240,000	R2.8.20
	89	高架下棟S-14冷蔵庫UC-905冷却器冷媒配管緊急修繕工事	230,000	R2.7.14
	90	西冷蔵庫棟F級No.2冷凍機制御盤緊急修繕工事	89,000	R2.8.20
	91	青果仲卸店舗(226)シャッター緊急修繕工事	96,000	R2.8.27
	92	水産仲卸店舗(618)シャッター緊急修繕工事	102,800	R2.8.17
	93	水産仲卸B棟1階東側男子トイレ汚水配管詰まり緊急修繕工事	33,000	R2.7.25
	94	水産大通り4番柱せり場側雨水配管漏水緊急修繕工事	713,000	R2.8.26
	95	水産仲卸A棟1階西男子便所洋便器詰まり緊急修繕工事	15,000	R2.8.12
		8月計	5,125,525	
		累計	15,374,295	
	96	冷蔵庫棟他オートドア点検不良箇所修繕工事	158,400	R2.8.26
	97	冷蔵庫棟他、冷蔵庫出入口ビニールカーテン修繕工事	299,500	R2.8.30
	98	建築設備不良箇所修繕工事	49,000	R2.9.7
	99	高架下棟S-8冷蔵庫(水産棟)電動防熱扉修繕工事	16,500	R2.9.5
	100	水産棟A3コア3階男子便所手洗自動水栓修繕工事	53,000	R2.8.29
	101	水産仲卸事務所(513)配管撤去他緊急修繕工事	12,800	R2.9.18
	102	冷蔵庫棟西側北角会所柵破損修繕工事	77,000	R2.8.20
	103	青果小通り東出入口高架側上箱樋漏水緊急修繕工事	450,000	R2.8.22
	104	配送施設看板修繕工事	224,000	R2.8.31
	105	高架下棟S-16出入口床土間緊急修繕工事	90,000	R2.8.26
	106	青果買出人駐車場C北側Q筋出入口前舗装修繕工事	85,000	R2.9.9
9	107	青果買出人駐車場B北側L筋出入口前舗装修繕工事	410,000	R2.9.9
	108	西冷蔵庫棟C級No.1冷凍機圧縮機冷却用送風機修繕工事	65,000	R2.9.23
	109	高架下棟S-7冷蔵庫内UC-805冷却器廻り冷媒配管緊急修繕工事	520,000	R2.9.9
	110	正門業者一覽案内サインLED照明焼損緊急修繕工事	450,000	R2.9.14
	111	旧中間処理施設東側電動シャッター緊急修繕工事	29,000	R2.9.1
	112	水産関連店舗(801)シャッター座板他修繕工事	45,000	R2.9.16
	113	水産軒下通り7～8番柱間側溝グレーチング破損緊急修繕工事	82,000	R2.9.7
	114	水産大通り9～10番柱間側溝グレーチング破損緊急修繕工事	176,000	R2.9.17
	115	水産卸棟2階12番柱引込線側雨水配管漏水他緊急修繕工事	485,900	R2.8.31
		9月計	3,778,100	
		累計	19,152,395	

	116	旧中間処理場散水車充電用コンセント修繕工事	39,000	R2. 9. 29
	117	水産棟1階10番柱せり場上照明修繕工事	38,000	R2. 10. 6
	118	冷蔵庫棟地下ポンプ室照明器具緊急修繕工事	141,000	R2. 10. 10
10	119	青果立体駐車場C棟1階電灯分電盤内電磁接触器修繕工事	10,000	R2. 10. 2
	120	青果水産買荷保管積込所照明用自動点滅器修繕工事	67,000	R2. 10. 24
	121	青果水産買出人駐車場照明ライトバー取替修繕工事	74,000	R2. 10. 24
	122	水産外周JR高架下駐車場（215）前会所柵修繕工事	112,600	R2. 10. 21
	123	水産軒下通り1～5番柱間側溝横床面修繕工事	440,000	R2. 9. 30
月	NO.	工事内容	請負金額(税抜)	工事完了日
	124	高架下冷蔵庫S-12出入口前床面修繕工事	150,000	R2. 10. 28
	125	水産棟1階排気ダクト修繕工事	554,000	R2. 9. 21
	126	管理棟1階食品衛生検査所前防火戸フローアヒンジ修繕工事	175,000	R2. 10. 2
	127	水産棟1階A-1コア他防火戸枠修繕工事	80,000	R2. 10. 3
	128	高架下No.1機械室R-4号機液面計冷媒漏れ緊急修繕工事	130,000	R2. 9. 23
	129	高架下No.4機械室R-12号機液面計冷媒漏れ他緊急修繕工事	94,000	R2. 10. 2
	130	冷蔵庫棟SF級R-1冷凍機電磁弁コイル取替緊急修繕工事	147,000	R2. 10. 2
10	131	水産仲卸店舗（555）シャッター鍵修繕工事	22,000	R2. 10. 13
	132	水産仲卸店舗（555）他シャッター修繕工事	59,000	R2. 10. 24
	133	水産仲卸B棟1階東側男子トイレ汚水配管修繕工事	166,000	R2. 10. 27
	134	青果大通り15番柱南側高所排気ファン5モーターベアリング他修繕工事	165,000	R2. 10. 21
	135	水産大通りクラック修繕工事	60,000	R2. 10. 23
	136	青果1階立駐B消火フレキシブル継手破損緊急修繕工事	98,000	R2. 10. 7
	137	青果卸棟A2コア3階男子便所洋便器詰まり緊急修繕工事	15,000	R2. 9. 30
		10月計	2,836,600	
		累計	21,988,995	
	138	青果買出人駐車場A北西側会所柵枠修繕工事	90,000	R2. 11. 18
	139	水産大通り16番柱横南側会所柵蓋他修繕工事	50,000	R2. 11. 18
	140	冷蔵庫棟地下ポンプ室他圧力計取替修繕工事	36,500	R2. 11. 10
	141	青果仲卸店舗（148）配電盤他修繕工事	55,000	R2. 11. 22
	142	高架下棟S-10オートドア庫内側プルスイッチ修繕工事	20,000	R2. 11. 17
	143	管理棟1～3階空調機用排水管漏水緊急修繕工事	44,800	R2. 11. 15
	144	青果軒下通り17～18番柱間側溝横床面修繕工事	82,000	R2. 10. 28
	145	青果軒下通り18～19番柱間側溝横床面修繕工事	82,000	R2. 10. 28
	146	冷蔵庫棟1階ブラットホーム左側車止めガード緊急修繕工事	148,000	R2. 10. 23
	147	青果引込線2階東側中央エキスパンション平板他緊急修繕工事	162,000	R2. 10. 13
11	148	水産買出人駐車場Aイ筋南側出入口前舗装修繕工事	86,000	R2. 11. 3
	149	水産買出人駐車場Aア筋南側出入口前舗装他修繕工事	490,000	R2. 11. 3
	150	青果買出人駐車場B北側出入口前筋舗装修繕工事	447,000	R2. 11. 3
	151	高架下No.5機械室R-16冷凍機操作盤緊急修繕工事	90,000	R2. 11. 13
	152	高架下No.3機械室冷却器動力盤タイマー取替緊急修繕工事	90,000	R2. 11. 19
	153	水産仲卸店舗（579）前排水配管詰まり緊急修繕工事	40,000	R2. 11. 16
	154	水産仲卸店舗（535）上水配管バルブ外1ヶ所修繕工事	234,000	R2. 11. 20
	155	青果卸棟3階北果蔬菜部横天井上雨水配管他漏水緊急修繕工事	110,000	R2. 11. 13
	156	水産卸棟4階社員食堂南面東側出入口建具修繕工事	25,000	R2. 11. 4
	157	水産大通り8～9番柱間側溝破損緊急修繕工事	270,000	R2. 11. 12
		11月計	2,652,300	
		累計	24,641,295	
	158	冷蔵庫棟SF級冷却器排水管エアークットバルブ修繕工事	47,000	R2. 12. 26
	159	水産Aゴミ置場魚あら出入口前防鳥ネット修繕工事	130,000	R2. 11. 24
	160	水産卸棟2階A3コア前箱樋漏水他緊急修繕工事	142,800	R2. 11. 30
	161	青果買出人駐車場B北側H筋出入口前会所柵枠破損他修繕工事	250,000	R2. 12. 9
	162	青果仲卸棟2階Bブロック北側有圧換気扇取替修繕工事	70,000	R2. 12. 23
	163	水産Aゴミ置場7ch・8ch緊急移設工事	50,000	R2. 12. 22
	164	青果棟3階A-1コア通路他壁修繕工事	58,000	R2. 11. 16
	165	青果2階引込線4～5番柱間エキスパンション平板緊急修繕工事	120,000	R2. 11. 7
	166	青果Aゴミ集積場土間他修繕工事	665,000	R2. 12. 3
	167	青果小通りS-3冷蔵庫前箱他修繕工事	90,000	R2. 12. 16
12	168	水産加工施設上水配管他修繕工事	260,000	R2. 12. 12
	169	青果棟3FA4湯沸し室給湯器修繕工事	16,000	R2. 12. 10
	170	青果仲卸店舗（352）シャッター緊急修繕工事	119,000	R2. 11. 25
	171	水産仲卸店舗（658）シャッター修繕工事	305,700	R2. 12. 12
	172	水産仲卸店舗（638）シャッター緊急修繕工事	24,500	R2. 12. 12
	173	青果仲卸店舗（211）シャッター修繕工事	157,000	R2. 12. 24
	174	関連店舗（801）折板屋根開口部他修繕工事	141,500	R2. 12. 19
	175	バナナ加工場出入口前路面段差修繕工事	80,000	R2. 12. 13
	176	青果仲卸C棟1階東男子便所洋便器手前詰まり緊急修繕工事	15,000	R2. 12. 5

		12月計	2,741,500	
		累計	27,382,795	
1	177	青果仲卸棟1階西側駐輪場土間修繕工事	325,000	R3.1.25
	178	屋外消火栓ホース取替修繕工事	844,000	R2.12.17
	179	自動火災報知設備他取替修繕工事	727,497	R2.12.7
	180	青果・水産仲卸棟誘導灯取替修繕工事	670,000	R2.12.17
	181	青果棟1階2番柱電気時計撤去工事	42,000	R3.1.20
	182	高架下棟冷却器発停タイマー取替修繕工事	226,100	R3.1.19
	183	水産外周JR高架下駐車場(217)前会所柵修繕工事	112,600	R2.12.7
	184	水産卸棟A1コア1階デッキ下アングル緊急修繕工事	131,000	R3.1.13
	185	青果仲卸店舗(211)原状復旧修繕工事	175,000	R2.12.29
月	NO.	工事内容	請負金額(税抜)	工事完了日
1	186	青果仲卸店舗(129)他原状回復修繕工事	1,230,000	R3.1.27
	187	青果2階引込線4番柱側エキスパンション平板他緊急修繕工事	118,000	R3.1.19
	188	水産仲卸店舗(659)サブメーター修繕工事	23,300	R2.12.17
	189	青果仲卸店舗(151)サブメーター修繕工事	23,300	R2.12.17
	190	水産関連店舗(801)シャッター修繕工事	84,800	R3.1.15
	191	水産軒下通りクラック修繕工事	60,000	R3.1.10
	192	発泡スチロール場減容機減容部主軸緊急修繕工事	420,500	R2.12.15
	193	青果仲卸A棟1階東男子便所洋便器詰まり緊急修繕工事	15,000	R3.1.19
			1月計	5,228,097
		累計	32,610,892	
2	194	冷蔵庫棟1階プラットフォーム床修繕工事	89,200	R3.1.30
	195	高架下棟R-6,16号機高圧圧力計修繕工事	37,500	R3.2.10
	196	管理棟電気温水器送り給水配管緊急修繕工事	42,400	R3.2.16
	197	青果せり場丸柱他修繕工事	14,500,000	R3.2.25
	198	管理棟裏西側出入口扉修繕工事	77,700	R3.1.29
	199	管理棟前集水桝他修繕工事	252,000	R3.1.29
	200	高架下冷凍機(R-1・R-19)分解整備工事	900,000	R3.1.31
	201	冷蔵庫棟SF級R-1号機吐出側チェックジョイント配管緊急修繕工事	175,600	R3.2.17
	202	冷蔵庫棟SF級R-1号機不具合緊急修繕工事	491,500	R3.1.14
	203	青果仲卸店舗(232)シャッター中柱埋金具修繕工事	72,000	R3.2.8
	204	青果仲卸店舗(129)シャッター鍵修繕工事	90,900	R3.2.18
	205	水産仲卸棟西No.1冷却塔冷却水バルブ往還他修繕工事	335,000	R3.2.12
	206	水産仲卸棟西冷却塔冷却水ポンプ吸込みバルブ他修繕工事	487,000	R3.2.24
	207	発泡スチロール場減容機脱臭配管他修繕工事	44,850	R3.2.9
208	青果卸棟屋上北西側箱樋外2ヶ所緊急修繕工事	230,000	R3.1.23	
209	水産卸棟西側大水活魚室横側溝グレーチング破損緊急修繕工事	206,000	R2.12.29	
210	水産大通り11~12番柱間側溝破損緊急修繕工事	397,000	R3.1.21	
		2月計	18,428,650	
		累計	51,039,542	
3	211	青果水産2階引込線鉄骨塗装修繕工事	8,603,100	R3.3.24
	212	青果・水産卸棟他誘導灯取替修繕工事	895,000	R3.3.2
	213	青果・水産棟2階屋外消火栓ホース他取替修繕工事	850,000	R3.3.2
	214	冷蔵庫棟他オートドア点検不良箇所修繕工事	220,000	R3.3.24
	215	冷蔵庫棟1階荷捌き場照明器具修繕工事	90,000	R3.3.10
	216	高架下棟S-3,17冷蔵庫冷却器排水管エアークットバルブ修繕工事	48,500	R3.3.26
	217	管理棟電気温水器送り給水配管保温他緊急修繕工事	17,600	R3.3.8
	218	青果仲卸店舗(115)会所柵修繕工事	51,800	R3.2.22
	219	水産軒下通り9~16番柱間側溝横床面修繕工事	510,000	R3.3.10
	220	青果仲卸C棟2階南西側有圧換気扇修繕工事	70,000	R3.3.12
	221	高架下冷蔵庫S-14出入口前床面他修繕工事	205,000	R3.3.10
	222	管理棟食品衛生検査所外壁塗装他修繕工事	5,100,000	R3.3.23
	223	青果卸棟3階大果野菜部横屋根下ケイカル板外1ヶ所緊急修繕工事	374,000	R3.3.23
	224	水産仲卸店舗(674)階段下裏板修繕工事	78,000	R3.3.19
	225	水産仲卸店舗(573)看板天板他緊急修繕工事	127,000	R3.3.8
	226	青果立駐C1階0筋北側舗装修繕工事	320,000	R3.3.3
227	青果軒下通り13~14番柱間側溝舗装修繕工事	79,000	R3.3.3	
228	青果立駐C棟2階スロープ南側エキスパンション平板他緊急修繕工事	195,000	R3.3.11	
229	高架下棟他冷凍機操作盤電磁開閉器他取替修繕工事	980,000	R3.3.24	
230	冷蔵庫棟他制御盤内部品緊急修繕工事	170,000	R3.2.25	
231	冷凍装置点検整備業務不具合緊急修繕工事	372,000	R3.3.25	
232	高架下No.6機械室デフロストポンプ吸込側バルブ不良緊急修繕工事	39,000	R3.3.18	
233	青果仲卸店舗(237)シャッター緊急修繕工事	89,000	R3.3.2	
234	水産加工施設16番市水配管バルブ2ヶ所破損緊急修繕工事	200,000	R3.3.3	

235	青果棟2階A2コア西側天井排水管緊急修繕工事	85,000	R3. 1. 16
236	青果外周給水配管修繕工事	2,600,000	R3. 3. 24
237	管理棟地下ポンプ室排水管詰まり緊急修繕工事	65,000	R3. 2. 24
238	管理棟地下機械室市水配管漏水緊急修繕工事	442,000	R3. 3. 14
239	青果大通り18番柱南側高所排気ファン6モータベアリング他修繕工事	176,000	R3. 3. 20
240	青果大通り11番柱南側高所排気ファン4モータ他修繕工事	408,000	R3. 3. 3
241	高架下詰所手洗い場前上部漏水修繕工事	510,000	R3. 2. 15
242	高架下詰所通路塗装他修繕工事	360,000	R3. 2. 24
243	水産仲卸店舗（635）側溝グレーチング破損修繕工事	20,000	R3. 2. 12
244	水産大通り1～2番柱間側溝破損緊急修繕工事	240,000	R3. 3. 31
245	青果仲卸C棟1階東男子便所小便器西側電磁弁緊急修繕工事	22,700	R3. 2. 24
	3月計	24,612,700	
	累計	75,652,242	

【資料2】令和3年度建物（火災）共済対象別一覧表

(金額:円)

No.	建物・動産名称	取得価格	元年度末 共済対象価格A	備 考	級別	実質補填 割合 B	共済責任額 (千円)C=A×B [千円未満切り上げ]	分担金 率 D	係数 E	共済基金分担金 C×D/1000×(E) [円未満切り捨て]	
1	青果棟冷暖房	258,755,014	12,937,751	附帯設備	青果棟	A	1.0	12,938	0.07	1.0	905
2	青果荷物昇降機	299,063,341	117,798,238	"	"	A	1.0	117,799	0.07	1.0	8,245
3	青果乗用昇降機	57,068,680	29,750,830	"	"	A	1.0	29,751	0.07	1.0	2,082
4	蓄電池電源設備(青果)	85,114,654	39,069,706	動産	"	A	1.0	39,070	0.07	1.0	2,734
5	入荷量表示装置(青果)	45,666,000	2,283,300	"	"	A	1.0	2,284	0.07	1.0	159
6	青果棟	6,294,268,466	314,713,423	建物	青果棟	A	0.3	94,415	0.07	2.0	13,218
7	水産棟冷暖房	291,823,748	108,340,964	附帯設備	水産棟	A	1.0	108,341	0.07	1.0	7,583
8	水産乗用昇降機	60,357,419	32,070,025	"	"	A	1.0	32,071	0.07	1.0	2,244
9	水産荷物昇降機	296,501,753	14,825,088	"	"	A	1.0	14,826	0.07	1.0	1,037
10	入荷量表示装置(水産)	60,334,000	3,016,700	動産	"	A	1.0	3,017	0.07	1.0	211
11	水産棟	5,300,318,872	265,015,944	建物	水産棟	A	0.3	79,505	0.07	2.0	11,130
12	鉄道高架棟冷暖房	451,003,516	22,550,176	附帯設備	鉄道高架棟	A	1.0	22,551	0.07	1.0	1,578
13	鉄道高架棟	1,739,724,114	86,986,206	建物	鉄道高架棟	A	0.3	26,096	0.07	2.0	3,653
14	冷蔵棟冷暖房	520,481,819	26,024,091	附帯設備	冷蔵棟	A	1.0	26,025	0.07	1.0	1,821
15	冷蔵棟荷物昇降機	165,795,197	11,349,188	"	"	A	1.0	11,350	0.07	1.0	794
16	冷蔵棟トックボード	3,223,751	161,188	"	"	A	1.0	162	0.07	1.0	11
17	蓄電池電源設備(冷蔵)	9,189,323	459,466	動産	"	A	1.0	460	0.07	1.0	32
18	自家発電機(冷蔵)	21,323,634	14,990,514	"	"	A	1.0	14,991	0.07	1.0	1,049
19	大気常時測定記録装置	1,920,000	96,000	"	"	A	1.0	96	0.07	1.0	6
20	風向風速計	1,109,000	55,450	動産	冷蔵棟	A	1.0	56	0.07	1.0	3
21	CO測定機	3,600,000	180,000	"	"	A	1.0	180	0.07	1.0	12
22	窒素酸化物測定機	1,850,000	92,500	"	"	A	1.0	93	0.07	1.0	6
23	大気汚染測定装置	2,580,000	129,000	"	"	A	1.0	129	0.07	1.0	9
24	冷蔵棟	1,491,257,602	74,562,880	建物	冷蔵棟	A	0.3	22,369	0.07	2.0	3,131
25	製水棟冷暖房	174,865,918	8,743,296	附帯設備	製水棟	A	1.0	8,744	0.07	1.0	612
26	製水棟	345,965,336	17,298,267	建物	"	A	0.3	5,190	0.07	2.0	726
27	管理棟冷暖房	32,439,851	18,951,362	附帯設備	管理棟	A	1.0	18,952	0.07	1.0	1,326
28	管理棟昇降機	62,940,891	16,280,500	"	"	A	1.0	16,281	0.07	1.0	1,139
29	特高受電設備	400,509,738	209,083,448	動産	"	A	1.0	209,084	0.07	1.0	14,635
30	中央監視盤	192,042,331	96,091,774	"	"	A	1.0	96,092	0.07	1.0	6,726
31	蓄電池電源設備(管理)	16,793,226	4,248,686	"	"	A	1.0	4,249	0.07	1.0	297
32	自家発電機(管理)	111,452,995	78,351,455	"	"	A	1.0	78,352	0.07	1.0	5,484
33	管理棟	1,125,248,646	501,515,190	建物	管理棟	A	0.3	150,455	0.07	2.0	21,063
34	金融棟冷暖房	3,377,518	168,876	附帯設備	金融棟	A	1.0	169	0.07	1.0	11
35	金融棟	69,096,637	25,045,615	建物	金融棟	A	0.3	7,514	0.07	2.0	1,051
37	車庫A	20,302,078	1,015,104	建物	"	A	0.3	305	0.07	2.0	42
38	車庫B	5,036,000	251,800	"	車庫B	A	0.3	76	0.07	2.0	10
39	正門守衛所冷暖房	582,003	29,100	附帯設備	正門守衛所	B	1.0	30	0.22	1.0	6
40	守衛所(正門)	33,759,812	1,687,991	建物	"	B	1.0	1,688	0.22	1.0	371
41	加工場冷暖房	592,000	29,600	附帯設備	加工場	A	1.0	30	0.07	1.0	2
42	加工場	114,177,695	38,695,284	建物	"	A	0.3	11,609	0.07	2.0	1,625
43	バナナ加工場冷暖房	199,380,737	9,969,037	附帯設備	バナナ加工場	A	1.0	9,970	0.07	1.0	697
44	バナナ加工場	310,836,828	15,541,841	建物	"	A	0.3	4,663	0.07	2.0	652
45	ごみ集積処理場冷暖房	11,974,000	598,700	附帯設備	ごみ集積処理場A	A	1.0	599	0.07	1.0	41
46	ごみ処理機(処理場A)	171,929,000	8,596,450	動産	"	A	1.0	8,597	0.07	1.0	601
47	ごみ集積処理場A	145,443,952	7,272,198	建物	ごみ集積処理場A	A	0.3	2,182	0.07	2.0	305
48	ごみ処理機(処理場B)	121,071,000	6,053,550	動産	ごみ集積処理場B	A	1.0	6,054	0.07	1.0	423
49	ごみ集積処理場B	42,341,000	2,117,050	建物	"	A	0.3	636	0.07	2.0	89
50	鉄道高架棟B	26,624,160	1,331,208	建物	鉄道高架棟B	A	0.3	400	0.07	2.0	56
51	配送所	55,788,640	2,789,432	建物	配送所	B	1.0	2,790	0.22	1.0	613
52	キュービクル	25,155,803	1,257,790	動産	キュービクル	B	1.0	1,258	0.22	1.0	276
53	青果棟B	35,545,292	1,777,265	建物	青果棟B	B	1.0	1,778	0.22	1.0	391
54	発泡スチロール処理施設	5,294,496	3,493,310	建物	発泡スチロール処理施設	B	1.0	3,494	0.22	1.0	768
55	水産Aごみ置場上屋	87,244,667	59,684,082	建物	水産Aごみ置場上屋	B	1.0	59,685	0.22	1.0	13,130
56	低温卸売施設	83,475,943	4,173,797	建物	低温卸売施設	A	0.3	1,253	0.07	2.0	175
57	投光器	2,880,000	1,972,800	動産	投光器	B	1.0	1,973	0.22	1.0	434
58	西冷蔵庫	12,340,279	9,141,679	建物	西冷蔵庫	B	1.0	9,142	0.22	1.0	2,011
	合 計	21,508,838,375					1,381,869				137,441

級別 A 耐火構造
B 準耐火構造
C 木造構造等