

岸和田市民体育館

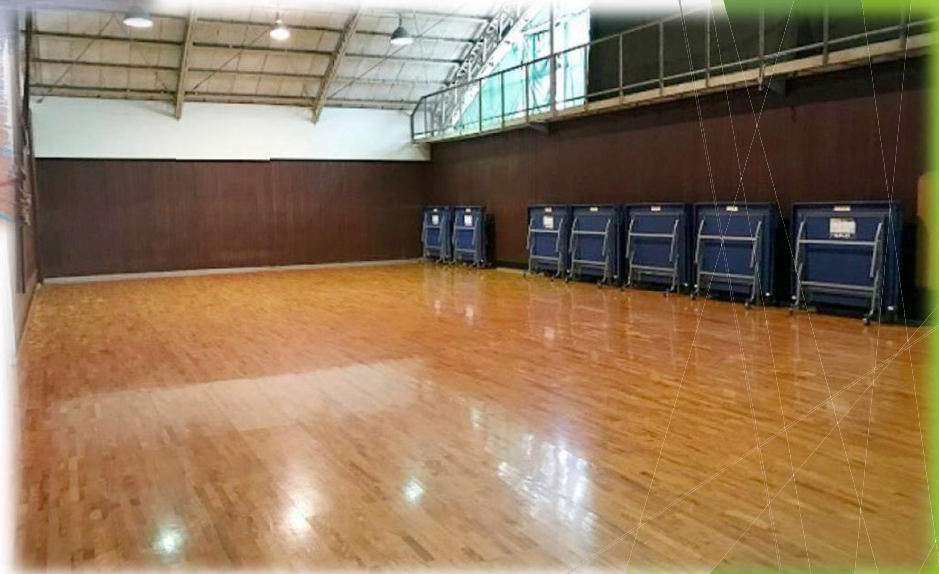

岸和田市教育委員会生涯学習部スポーツ振興課

市民体育館基本情報

開設年度	昭和41年	設置者	岸和田市
設置目的	市民の体育、スポーツ及び保健の振興を図るとともに市民生活の向上の用に供することを目的とする。		
主な事業	全市域的施設の総合体育館を補完する施設として、市内全域の「する」スポーツの拠点として、市内スポーツ大会等の開催を行う。		
所在地	岸和田市作才町1丁目7番15号		
最寄駅	南海本線岸和田駅より徒歩約10分／JR阪和線東岸和田より徒歩約10分		
開館時間	平日 9:00～21:00 日・祝 9:00～17:00 休館日：毎週月曜日（ただし、休日に当たる場合は、開館）、敬老の日の前日及び前々日、年末年始（12/29-1/3）		
施設内容、利用料金	・大ジム（バスケットボールコート2面）（全面1,800円～、1/2面900円～／時間） ・小ジム（600円～／時間）		
令和4年度利用者数	46,616人		
令和5年度の指定管理者	岸和田市公園緑化協会・ミズノグループ <構成団体> 一般財団法人岸和田市公園緑化協会 美津濃株式会社 ミズノスポーツサービス株式会社 <令和5年度指定管理料> 12,038千円		

目次

本日の内容

1. 設置目的
2. 施設の概要
3. 施設の主な用途・利用料金
4. 指定管理者が行う業務内容
5. 過去の利用状況・収支情報
6. 指定管理者に対して期待すること

1. 設置目的

【岸和田市民体育館条例】

第1条（設置の目的）

市民の体育、スポーツ及び保健の振興を図るとともに市民生活の向上の用に供することを目的とする。



2. 施設の概要

- ◆開設：昭和41年1月7日 供用開始
- ◆所在地：岸和田市作才町1-7-15
 - ※駐車場 約50台
 - ※電車 南海本線岸和田駅及びJR阪和線東岸和田駅より徒歩約10分
 - ※バス 南海ウイングバス南部 岸和田警察署前下車徒歩2分
- ◆敷地面積：5,197m²
- ◆延床面積：2,209m²
- ◆建物規模：地上2階建（鉄筋コンクリート造）
- ◆開館時間：平日 9:00～21:00 日・祝 9:00～17:00
- ◆休館日：毎週月曜日（休日に当たる場合は、開館）、年末年始（12/29-1/3）
- ◆運営：指定管理者制度を導入（平成31年度から導入）
（現在の指定管理期間）令和6年度から令和7年度
（現在の指定管理者）岸和田市公園緑化協会・ミズノグループ



3. 施設の主な用途・利用料金

- ◆ 利用料金制を導入しており、各部屋の利用料金体系は、条例での使用料を上限として、指定管理者が設定可能です。

○大ジム

観覧席 固定：100席

※バスケットボールコート2面

全面：1,800円～/時間

1 / 2面 900円～/時間

利用可能種目

バスケットボール・バレーボール・卓球

剣道・バドミントン・テニス等



○小ジム

1時間：600円～

利用可能種目

卓球・ダンス・少林寺拳法等

4、指定管理者が行う業務内容

- ✓ 市内や地域のスポーツ大会開催
- ✓ 各種イベントの開催誘致
- ✓ 貸館業務
- ✓ スポーツ教室（企画・自主事業含む）

5、過去の利用状況・収支情報

利用状況

	H31		R2		R3		R4	
施設名	利用件数	利用人数	利用件数	利用人数	利用件数	利用人数	利用件数	利用人数
大ジム	1,315	34,403	1,745	28,079	1,381	22,138	1,811	33,797
小ジム	824	12,213	1,065	10,267	897	8,306	1,088	12,311
合計	2,139	46,616	2,810	38,346	2,278	30,444	2,899	46,616

収支情報

収入	R1	R2	R3	R4	4年間 合計
市からの指定管理料	11,947,000	11,828,000	12,176,000	12,118,000	48,069,000
利用料金	5,614,650	5,376,571	6,121,000	6,006,800	23,119,021
企画事業収入	2,857,600	2,613,600	2,085,600	3,288,400	10,845,200
自主事業収入からの繰入金	800,000	1,000,000	1,000,000	1,000,000	3,800,000
支出					
人件費	4,345,568	9,793,760	9,014,466	9,079,616	32,233,410
管理費	4,100,580	3,309,406	3,176,323	4,554,554	15,140,863
事業費	7,633,552	3,222,124	3,261,419	3,223,837	17,340,932
その他	58,452	122,100	427,820	96,250	704,622
公課費	795,000	927,000	1,256,600	1,264,600	4,243,200
収支差	4,286,098	3,443,781	4,245,972	4,194,343	16,170,194

※指定管理施設としての運営は令和元年から開始

6、指定管理者に対して期待すること

屋内スポーツ活動拠点の補完施設としての役割

新たなスポーツニーズに応える運営

- 
- ✓ 市民のスポーツ活動を総合的にサポート
 - ✓ 市内におけるスポーツ活動やスポーツ振興を促進

最後までご覧いただき
誠にありがとうございました。
個別相談会へのご参加お待ちしております。

【お問合せ先】

担当所属:岸和田市教育委員会

生涯学習部スポーツ振興課 施設管理担当

電話番号 : 072-447-7073

メール : sports@city.kishiwada.osaka.jp