

令和3年度 決算概要等報告書・説明書

1 一般会計・特別会計決算概要等報告書

- 令和3年度決算概要
- 主要施策成果
- 財務諸表（部局別・事業別）

2 大阪府流域下水道事業会計決算概要説明書

都市整備部

令和3年度 決算概要等報告書（都市整備部、建築部）目次

1 一般会計・特別会計〔不動産調達特別会計（都市整備部所管分）、大阪府営住宅事業特別会計〕決算概要等報告書

【都市整備部】

○決算概要

1 歳入歳出決算の概要	12
2 財務諸表	
(1) 部局別財務諸表	
・一般会計（都市整備部所管分）財務諸表及びその概要	14
(2) 会計別財務諸表	
・不動産調達特別会計（都市整備部所管分）財務諸表及びその概要	24

○主要施策成果と事業別財務諸表

(1) 道路事業	34
(2) 河川砂防事業	45
(3) 交通対策事業	57
(4) 公園事業	66

○事業別財務諸表（上記事業以外）

(5) 都市整備総務事業	76
(6) 収用委員会運営事業	83
(7) 用地事業	89
(8) 狭山池博物館管理運営事業	96
(9) 津波・高潮ステーション管理運営事業	103
(10) 川の駅はちけんや管理運営事業	110
(11) 下水道事業（一般会計）	117
(12) 建設災害復旧事業	123
(13) 不動産調達事業（特別会計）	129

【建築部】

○決算概要

1 歳入歳出決算の概要.....	140
2 財務諸表	
(1) 部局別財務諸表	
・一般会計（建築部所管分）財務諸表及びその概要.....	142
(2) 会計別財務諸表	
・大阪府営住宅事業特別会計財務諸表及びその概要.....	151

○主要施策成果と事業別財務諸表

(1) 建築振興事業.....	162
(2) 建築防災事業.....	169
(3) 建築指導事業.....	178
(4) 公共建築事業.....	185
(5) 居住企画事業.....	193
(6) 大阪府北部を震源とする地震等被災者支援事業.....	193
(7) 府営住宅事業.....	207

○事業別財務諸表（上記事業以外）

(8) 住宅まちづくり総務事業.....	220
----------------------	-----

◆ 根拠法令
主要施策成果報告： 地方自治法第233条第5項
部局・事業別財務諸表： 大阪府財政運営基本条例第25条第4項

2 大阪府流域下水道事業会計決算概要説明書

1 令和3年度大阪府流域下水道事業決算報告書	228
(1) 収益的収入及び支出	228
(2) 資本的収入及び支出	231
2 令和3年度大阪府流域下水道事業損益計算書	233
3 令和3年度大阪府流域下水道事業剰余金計算書	235
4 令和3年度大阪府流域下水道事業欠損金処理計算書	236
5 令和3年度大阪府流域下水道事業貸借対照表	237
6 令和3年度大阪府流域下水道事業キャッシュフロー計算書	239
7 注記	242
8 収益費用明細書	242
9 固定資産明細書	242
10 企業債明細書	242

- 1 一般会計・特別会計〔不動産調達特別会計（都市整備部所管分）、大阪府営住宅事業特別会計〕決算概要等報告書

【都市整備部】

○決算概要

1 歳入歳出決算の概要

歳 入

(単位：円)

区 分	予算現額	調定額	収入済額	不納欠損額	収入未済額
一般会計	63,894,543,000	55,597,745,036	47,952,491,077	4,200	7,645,249,759
不動産調達特別会計	478,488,000	478,487,759	478,487,759	0	0

(1) 収入済額の主なもの

科 目	収入済額	内 容
都市整備費 国庫補助金	37,210,781,204	道路橋りょう費補助金 184億2,985万余円 河川費補助金 169億9,721万余円
都市整備使用料	3,961,355,266	道路橋りょう使用料 26億6,346万余円 河川使用料 11億5,417万余円
公共施設等整備基金 繰入金	2,251,458,324	公共施設等整備基金繰入金 22億5,145万余円

(2) 不納欠損額の主なもの

科 目	不納欠損額	内 容
雑 入	4,200	公園事業雑入において、債権放棄に伴い欠損処分をしたもの

(3) 収入未済額の主なもの

科 目	収入未済額	内 容
弁 償 金	6,189,677,396	請負業者に対し損害賠償請求したもので、係争中につき未済となっているもの
雑 入	1,437,055,317	豊能町木代地区の土砂崩落に係る復旧費用を原因者へ請求し、未済となっているもの等

歳 出

(単位：円)

区 分	予算現額	支出済額	翌年度繰越額	不用額
一般会計	176,469,159,300	142,928,960,130	31,840,613,927	1,699,585,243
不動産調達特別会計	478,488,000	478,487,759	0	241

(1) 翌年度繰越額の主なもの

科 目	翌年度繰越額	内 容
道路橋りょう費	14,733,555,000	国補正予算に対応するものであり、事業期間が不足するため (道路改良費等 72億8,747万余円) 地元等との調整等に日時を要したため(道路改良費等 74億4,608万円)
河川砂防費	14,170,172,000	国補正予算に対応するものであり、事業期間が不足するため (津波・高潮対策費等 76億200万円) 地元等との調整等に日時を要したため(ダム建設費等 65億6,817万余円)
交通対策費	2,134,419,927	事業主体の工事遅延のため(大阪圏鉄道網整備費 21億3,441万余円)

(2) 不用額の主なもの

科 目	不用額	内 容
道路橋りょう費	521,100,464	受託事業工事等において、所要見込み額を下回ったため(国道371号 等)
河川砂防費	396,780,970	通常砂防費、河川改良費及び河川維持費において、所要見込み額を下回ったため

2 財務諸表

(1) 部局別財務諸表 ・ 一般会計財務諸表及びその概要

貸借対照表

(令和4年3月31日現在)

(単位：百万円)

科 目	令和3年度 (A)	令和2年度 (B)	差 (A-B)	科 目	令和3年度 (A)	令和2年度 (B)	差 (A-B)
資産の部				負債の部			
I 流動資産	15,638	12,732	2,907	I 流動負債	242,891	212,419	30,472
現金預金	—	—	—	地方債	241,636	211,163	30,473
歳計現金等	—	—	—	短期借入金	—	—	—
歳入歳出外現金	—	—	—	他会計借入金	—	—	—
未収金	7,645	7,643	3	その他短期借入金	—	—	—
税未収金	—	—	—	賞与等引当金	879	919	▲ 41
その他未収金	7,645	7,643	3	未払金	—	—	—
不納欠損引当金	▲ 4,514	▲ 4,512	▲ 2	支払保証債務	—	—	—
基金	—	—	—	その他未払金	—	—	—
財政調整基金	—	—	—	還付未済金	—	—	—
減債基金	—	—	—	リース債務	376	337	39
短期貸付金	460	460	—	その他流動負債	1	—	1
貸倒引当金	—	—	—	II 固定負債	1,110,038	1,184,580	▲ 74,542
その他流動資産	12,047	9,141	2,906	地方債	1,099,971	1,173,980	▲ 74,009
II 固定資産	3,676,808	3,666,102	10,706	長期借入金	—	—	—
事業用資産	447,286	447,083	203	他会計借入金	—	—	—
有形固定資産	445,444	444,454	990	その他長期借入金	—	—	—
土地	409,685	409,234	451	退職手当引当金	9,488	10,134	▲ 646
建物	11,756	11,851	▲ 95	その他引当金	—	—	—
工作物	24,001	23,367	633	リース債務	579	466	113
立木竹	2	2	—	その他固定負債	—	—	—
船舶	—	—	—	負債の部合計	1,352,929	1,396,999	▲ 44,070
浮標等	0	0	—	純資産の部			
航空機	—	—	—	純資産	2,339,518	2,281,835	57,683
無形固定資産	1,842	2,629	▲ 786	(うち当期純資産増減額)	58,344	56,759	1,585
地上権	—	—	—				
特許権等	1,842	2,629	▲ 786				
インフラ資産	2,822,018	2,834,651	▲ 12,633				
有形固定資産	2,821,996	2,834,629	▲ 12,633				
土地	1,372,832	1,364,997	7,834				
建物	4,321	4,505	▲ 184				
工作物	1,444,844	1,465,126	▲ 20,282				
無形固定資産	22	22	—				
地上権	22	22	—				
特許権等	—	—	—				
重要物品	27	34	▲ 6				
図書	—	—	—				
リース資産	982	823	160				
ソフトウェア	82	63	19				
建設仮勘定	132,221	114,928	17,293				
投資その他の資産	274,191	268,522	5,669				
出資金	253,314	247,234	6,081				
法人等出資金	229,962	229,270	692				
公営企業会計出資金	23,352	17,963	5,389				
長期貸付金	20,800	21,228	▲ 428				
貸倒引当金	—	—	—				
基金	—	—	—				
減債基金	—	—	—				
減債基金借入金	—	—	—				
その他の基金	—	—	—				
その他基金借入金	—	—	—				
その他債権	76	60	16				
資産の部合計	3,692,447	3,678,834	13,613	負債及び純資産の部合計	3,692,447	3,678,834	13,613

行政コスト計算書 (自 令和3年4月 1日・至 令和4年3月31日)

(単位: 百万円)

科 目	令和3年度 (A)	令和2年度 (B)	差 (A-B)
通常収支の部			
I 行政収支の部			
1 行政収入	6,694	7,330	▲ 636
地方税	—	—	—
地方譲与税	—	—	—
市町村たばこ税府交付金	—	—	—
地方特例交付金	—	—	—
地方交付税	—	—	—
交通安全対策特別交付金	—	—	—
国民健康保険関係交付金	—	—	—
分担金及び負担金(行政費用充当)	350	209	141
使用料及び手数料	3,980	3,965	15
国庫支出金(行政費用充当)	927	335	592
財産収入	17	60	▲ 42
寄附金	4	6	▲ 1
繰入金	478	1,070	▲ 591
特別会計繰入金	478	1,070	▲ 591
公営企業会計繰入金	—	—	—
税諸収入	—	—	—
事業収入(特別会計)	—	—	—
その他行政収入	936	1,685	▲ 749
2 行政費用	126,753	125,164	1,589
税連動費用	—	—	—
給与関係費	10,597	10,706	▲ 109
物件費	14,354	13,139	1,215
維持補修費	11,537	13,019	▲ 1,482
社会保障扶助費	—	—	—
負担金・補助金・交付金等	10,078	8,168	1,910
国直轄事業負担金	10,605	10,433	172
繰出金	8,523	8,725	▲ 201
減価償却費	59,753	59,536	217
債務保証費	—	—	—
不納欠損引当金繰入額	2	302	▲ 300
貸倒引当金繰入額	—	—	—
賞与等引当金繰入額	876	896	▲ 20
退職手当引当金繰入額	428	240	188
その他引当金繰入額	—	—	—
その他行政費用	—	0	▲ 0
行政収支差額	▲ 120,059	▲ 117,835	▲ 2,225

科 目	令和3年度 (A)	令和2年度 (B)	差 (A-B)
II 金融収支の部			
1 金融収入	38	38	—
受取利息及び配当金	38	38	—
地方債発行差金	—	—	—
2 金融費用	3,919	5,232	▲ 1,313
地方債利息・手数料	3,919	5,232	▲ 1,313
地方債発行差金	—	—	—
他会計借入金利息等	—	—	—
金融収支差額	▲ 3,881	▲ 5,194	1,313
通常収支差額	▲ 123,941	▲ 123,029	▲ 912
特別収支の部			
1 特別収入	45,753	37,354	8,399
分担金及び負担金(公共施設等整備)	1,900	2,809	▲ 909
分担金及び負担金(災害復旧費)	51	90	▲ 38
国庫支出金(公共施設等整備)	36,284	33,487	2,797
国庫支出金(災害復旧費)	212	239	▲ 27
固定資産売却益	8	215	▲ 208
過年度修正益	7,138	405	6,734
その他特別収入	160	109	50
2 特別費用	1,880	2,741	▲ 861
固定資産売却損	103	212	▲ 109
固定資産除却損	411	175	236
災害復旧費	282	435	▲ 153
過年度修正損	801	638	163
その他特別費用	283	1,282	▲ 999
特別収支差額	43,872	34,613	9,260
当期収支差額	▲ 80,068	▲ 88,416	8,348
一般財源等配分調整額	99,331	95,914	3,418
再計	19,263	7,497	11,766

部 局: 都市整備部 会 計: 一般会計

キャッシュ・フロー計算書 (自 令和3年4月 1日・至 令和4年3月31日) (単位:百万円)

科 目	令和3年度 (A)	令和2年度 (B)	差 (A-B)
I 行政サービス活動			
行政収入	6,692	7,299	▲ 607
地方税	—	—	—
地方譲与税	—	—	—
市町村たばこ税府交付金	—	—	—
地方特例交付金	—	—	—
地方交付税	—	—	—
交通安全対策特別交付金	—	—	—
国民健康保険関係交付金	—	—	—
分担金及び負担金 (行政支出充当)	350	209	141
使用料及び手数料	3,980	3,963	17
国庫支出金(行政支出充当)	927	335	592
財産収入	17	60	▲ 42
寄附金	4	6	▲ 1
繰入金	478	1,070	▲ 591
特別会計繰入金	478	1,070	▲ 591
公営企業会計繰入金	—	—	—
税諸収入	—	—	—
事業収入(特別会計)	—	—	—
その他行政収入	935	1,656	▲ 721
行政支出	67,591	66,055	1,536
税連動支出	—	—	—
給与関係費	12,476	12,571	▲ 95
物件費	14,354	13,139	1,215
維持補修費	11,554	13,019	▲ 1,464
社会保障扶助費	—	—	—
負担金・補助金・交付金等	10,078	8,168	1,910
国直轄事業負担金	10,605	10,433	172
繰出金	8,523	8,725	▲ 201
金融収入	38	38	—
受取利息及び配当金	38	38	—
地方債発行差金	—	—	—
金融支出	3,919	5,232	▲ 1,313
地方債利息・手数料	3,919	5,232	▲ 1,313
他会計借入金利息等	—	—	—
特別収入	263	329	▲ 65
分担金及び負担金(災害復旧費)	51	90	▲ 38
国庫支出金(災害復旧費)	212	239	▲ 27
その他特別収入	—	—	—
特別支出	282	435	▲ 153
災害復旧費	282	435	▲ 153
その他特別支出	—	—	—
行政サービス活動収支差額	▲ 64,799	▲ 64,057	▲ 742

科 目	令和3年度 (A)	令和2年度 (B)	差 (A-B)
II 投資活動			
投資活動収入	40,960	39,003	1,956
分担金及び負担金 (公共施設等整備)	1,899	2,809	▲ 911
国庫支出金(公共施設等整備)	36,284	33,487	2,797
財産収入	95	1,002	▲ 907
基金繰入金(取崩額)	2,254	1,245	1,009
財政調整基金	—	—	—
その他の基金	2,254	1,245	1,009
貸付金元金回収収入	428	460	▲ 32
保証金等返還収入	—	—	—
その他投資活動収入	—	—	—
投資活動支出	75,145	70,441	4,704
公共施設等整備支出	69,062	64,241	4,821
基金積立金	—	—	—
財政調整基金	—	—	—
その他の基金	—	—	—
出資金	6,068	6,113	▲ 45
貸付金	—	87	▲ 87
保証金等支出	16	—	16
投資活動収支差額	▲ 34,186	▲ 31,438	▲ 2,748
行政活動キャッシュ・フロー収支差額	▲ 98,985	▲ 95,495	▲ 3,490
III 財務活動			
財務活動収入	—	—	—
地方債	—	—	—
他会計借入金等	—	—	—
基金繰入金(取崩額)	—	—	—
減債基金	—	—	—
基金借入金	—	—	—
その他財務活動収入	—	—	—
財務活動支出	346	419	▲ 73
地方債償還金	—	—	—
他会計借入金等償還金	—	—	—
ファイナンス・リース債務返済支出	346	419	▲ 73
基金積立金	—	—	—
減債基金	—	—	—
基金借入金償還金	—	—	—
財務活動収支差額	▲ 346	▲ 419	73
収支差額合計	▲ 99,331	▲ 95,914	▲ 3,418
一般財源等配分調整額	99,331	95,914	3,418
前年度からの繰越金	—	—	—
形式収支	—	—	—
歳入歳出外現金受入額	—	—	—
歳入歳出外現金払出額	—	—	—
再計	—	—	—

純資産変動計算書

(単位:百万円)

区 分	開始残高 相 当	収支差額	内部取引	一般財源等 配分調整額	一般会計から の繰入金	一般会計への 繰出金	合 計
前期末残高	1,599,896	▲ 994,768	545,527	1,130,518	—	—	2,281,174
当期変動額	—	▲ 80,068	39,081	99,331	—	—	58,344
当期末残高	1,599,896	▲ 1,074,836	584,608	1,229,850	—	—	2,339,518

純資産変動分析表

(単位:百万円)

区 分	純資産増加	純資産減少	増加一減少	残 高	主な増減要因
前期末純資産残高				2,281,174	
【当期増減内容】					
I 固定資産のうち負債を伴わない額の増減					
① 事業用資産(建設仮勘定を含む)	4,706				公園事業の実施等による資産の増 +3,690 管理する資産の減価償却等 -1,944 地方債の償還等により +2,959
② インフラ資産(建設仮勘定を含む)	41,899				道路事業、河川砂防事業の実施等による資 産の増 +60,745 管理する資産の減価償却等 -56,841 地方債の償還等により +37,995
③ その他	8,411				道路事業における貸付金の減 -428 流域下水道事業の出資金の増 +5,389 リース資産等の増 +462 地方債の償還等により +2,582 管理する資産の減価償却等 -288 法人出資金の増 +679
小 計	55,015		55,015		
II 資産の裏付けのない固定負債の増減					
① 特別債					
② 基金借入金					
③ 長期性債務(退職手当引当金等)	431				退職手当引当金の減 +544 リース債務の増 -113
小 計	431		431		
III その他の増減					
① その他の資産(負債を伴わないもの)	2,907				前払金の増 +2,888
② その他の負債(資産を伴わないもの)		8			
小 計	2,907	8	2,898		
I～IIIの増減合計	58,353	8	58,344		
当期末純資産残高				2,339,518	

固定資産附属明細表（一般会計）

固定資産（有形）

（単位：百万円）

区 分	前期末 取得原価 ①	当期増加額 ②	当期減少額 ③	当期末 取得原価 ④=①+②-③	当期末減価 償却累計額 (減損を含む) ⑤	当期償却額 (減損を含む) ⑥	当期末残高 ④-⑤
事業用資産	501,568	3,541	607	504,502	59,058	2,023	445,444
土地	409,234	669	218	409,685	—	—	409,685
建物	26,258	617	206	26,669	14,912	569	11,756
工作物	66,057	2,255	183	68,129	44,128	1,455	24,001
立木竹	2	—	—	2	—	—	2
船舶	—	—	—	—	—	—	—
浮標等	18	—	—	18	18	—	0
航空機	—	—	—	—	—	—	—
インフラ資産	4,745,665	53,602	9,392	4,789,875	1,967,879	57,574	2,821,996
土地	1,364,997	10,034	2,199	1,372,833	1	1	1,372,833
建物	11,853	40	6	11,888	7,567	219	4,321
工作物	3,368,814	43,528	7,188	3,405,155	1,960,311	57,354	1,444,844
重要物品	946	134	140	940	913	6	27
図書	—	—	—	—	—	—	—
リース資産	2,427	584	136	2,875	1,892	338	982
ソフトウェア	63	49	30	82	—	28	82
建設仮勘定	114,928	61,363	44,070	132,221	—	—	132,221
合 計	5,365,597	119,273	54,375	5,430,495	2,029,742	59,970	3,400,753

固定資産（無形）

（単位：百万円）

区 分	前期末残高 ①	当期増加額 ②	当期減少額 ③	当期償却額 ④	当期末残高 ①+②-③
事業用資産	1,842	—	—	—	1,842
地上権	—	—	—	—	—
特許権等	1,842	—	—	—	1,842
インフラ資産	22	—	—	—	22
地上権	22	—	—	—	22
特許権等	—	—	—	—	—
合 計	1,865	—	—	—	1,865

法人等出資金明細表

【一般会計・都市整備部】

(単位:百万円)

区分	出 資 先	貸借対照表価額	評価減実施累計額	評価減実施年度
出資による権利	(独) 日本高速道路保有・債務返済機構	131,489	—	
	大阪府道路公社	50,017	—	
	(公財) 国際花と緑の博覧会記念協会	1,715	—	
	(公財) 河川財団	30	—	
	大阪府土地開発公社	30	—	
	その他	36	—	
	小 計	183,318	—	
有価証券	関西高速鉄道(株)	19,389	—	
	大阪モノレール(株)	9,463	—	
	大阪外環状鉄道(株)	7,110	—	
	中之島高速鉄道(株)	4,356	—	
	西大阪高速鉄道(株)	2,967	—	
	その他	3,360	—	
	小 計	46,645	—	
合 計	229,962	—		

貸付金明細表

【一般会計・都市整備部】

(単位:百万円)

貸 付 先	金額
大阪外環状鉄道(株)	20,328
大阪府道路公社	889
(独法) 日本高速道路保有・債務返済機構	43
合 計	21,260

部 局：都市整備部 会 計：一般会計

引当金明細表

【一般会計・都市整備部】

(単位:百万円)

区分	前期末残高	当期増加額	当期減少額		当期末残高
			(目的使用)	(その他)	
不納欠損引当金	4,512	2	0	0	4,514
貸倒引当金	—	—	—	—	—
賞与等引当金	910	878	897	13	879
退職手当引当金	10,031	498	972	70	9,488

※注 不納欠損引当金、賞与引当金、退職手当引当金の当期減少額(その他)の主な要因は、要引当金額の見直しによる減

注記（一般会計・都市整備部財務諸表）

1. 偶発債務

（1）債務保証または損失補償に係る債務負担行為のうち、履行すべき額が未確定なもの

主なもの

事項	期間	支出予定額
令和4年度大阪府土地開発公社公共用地取得事業 資金借入金に対する債務保証 【一般会計・都市整備部・用地事業】	令和4年度 ～ 令和8年度	97億34百万円

2. 追加情報

（1）固定資産の減損の状況

区分	種類	件数	減損損失額
行政財産	土地	2	1 百万円
	工作物	1	216

（2）その他財務諸表の内容を理解するために必要と認められる事項

①都市整備部の概要

- ・ 道路などの交通体系の整備や、河川、ダム、下水道、公園などの都市基盤の整備などの事業を行っています。

②当該事業に関し説明すべき固有の事項

○河川砂防事業

未収金として計上しているものの内、1,387百万円については、平成26年2月に豊能町木代地区で大阪府砂防指定地管理条例に違反して行われていた盛土行為地に

において、大規模な土砂崩落が発生し、府道余野茨木線が通行止め等になったことから、本府が行為者に代わり復旧工事等を行い、その費用を当該行為者に請求しているものです。

○道路事業

- 未収金として計上しているものの内、6,189 百万円は、都市計画道路大和川線「常磐東開削トンネル工事」の損害額について、建設コンサルタント会社を被告として起している民事訴訟の損害賠償請求金額です。

都市整備部財務の概要【一般会計】

●貸借対照表

(貸借対照表の構造)

- ・ 都市整備部においては、機能的な交通ネットワークの形成や治水対策及び土砂災害対策などの都市基盤施設の着実な整備と適切な維持管理を実施しており、主に社会資本整備型の管理事業で構成されている。
- ・ 一般会計における全庁のインフラ資産のうち、約 93%を当部が占めている。また、当部の総資産額のうち、道路・河川などのインフラ資産が約 76%となっている。なお、府民一人当たりのインフラ資産額は約 321 千円（令和 4 年 4 月 1 日大阪府人口 8,778,035 人）であり、純資産比率は約 63%、インフラ資産の老朽化比率は約 58%となっている。
- ・ インフラ資産の取得財源としては、国庫支出金や地方債及び一般財源等であり、特に負債総額の約 99%を地方債が占めている。

(当期の主な変化)

- ・ 当期は、資産が 136 億 13 百万円の増、負債が 440 億 70 百万円の減となり、純資産は 576 億 83 百万円の増となった。
- ・ 資産では、インフラ資産が減価償却等により 126 億 33 百万円の減となる一方で、建設仮勘定が道路・河川砂防事業の実施等に伴い 172 億 93 百万円の増となった。これは、寝屋川流域治水対策（決算額：約 59 億円）や安威川ダム建設事業（決算額：約 145 億円）をはじめとする事業の推進によるものである。
- ・ 負債の減少は、地方債の償還によるものである。

●行政コスト計算書

(行政コスト計算書の構造)

- ・ 通常収支の部は、行政収入のうち、使用料及び手数料が 39 億 80 百万円で約 59%を占めている。続いて、その他行政収入が 9 億 36 百万円で約 14%を占めている。その他行政収入の主なものは、国道 371 号受託事業の収入で 1 億 8 百万円となっている。
- ・ 行政費用では、道路・河川等の多くのインフラ資産を保有しているため、その減価償却費が 597 億 53 百万円で約 47%を占めている。続いて、物件費が 143 億 54 百万円で約 11%を占めている。
- ・ 特別収支の部は、特別収入が 457 億 53 百万円となっており、その主なものは、インフラ資産の整備にかかる国庫支出金 362 億 84 百万円となっている。

(当期の主な変化)

- ・ 通常収支の部では、行政費用が 15 億 89 百万円の増となっているが、これは、主要地方道美原太子線立体交差化事業等により負担金・補助金・交付金等が増（約 19 億円の増）となったことが主な要因である。
- ・ 特別収支の部では、特別収入が 83 億 99 百万円の増となっているが、これは、過年度に引き渡しを受けた資産の仕訳修正等により過年度修正益が増（約 67 億円の増）となったことが主な要因である。

2 財務諸表

(2) 会計別財務諸表 ・ 不動産調達特別会計（都市整備部所管分）財務諸表及びその概要

貸借対照表

(令和4年3月31日現在)

(単位：百万円)

科 目	令和3年度 (A)	令和2年度 (B)	差 (A-B)	科 目	令和3年度 (A)	令和2年度 (B)	差 (A-B)
資産の部				負債の部			
I 流動資産	78	78	—	I 流動負債	—	—	—
現金預金	78	78	—	地方債	—	—	—
歳計現金等	78	78	—	短期借入金	—	—	—
歳入歳出外現金	—	—	—	他会計借入金	—	—	—
未収金	—	—	—	その他短期借入金	—	—	—
税未収金	—	—	—	賞与等引当金	—	—	—
その他未収金	—	—	—	未払金	—	—	—
不納欠損引当金	—	—	—	支払保証債務	—	—	—
基金	—	—	—	その他未払金	—	—	—
財政調整基金	—	—	—	還付未済金	—	—	—
減債基金	—	—	—	リース債務	—	—	—
短期貸付金	—	—	—	その他流動負債	—	—	—
貸倒引当金	—	—	—	II 固定負債	—	—	—
その他流動資産	—	—	—	地方債	—	—	—
II 固定資産	7,196	7,985	▲ 789	長期借入金	—	—	—
事業用資産	3,853	4,642	▲ 789	他会計借入金	—	—	—
有形固定資産	3,853	4,642	▲ 789	その他長期借入金	—	—	—
土地	3,853	4,642	▲ 789	退職手当引当金	—	—	—
建物	—	—	—	その他引当金	—	—	—
工作物	—	—	—	リース債務	—	—	—
立木竹	—	—	—	その他固定負債	—	—	—
船舶	—	—	—	負債の部合計	—	—	—
浮標等	—	—	—	純資産の部			
航空機	—	—	—	純資産	7,274	8,063	▲ 789
無形固定資産	—	—	—	(うち当期純資産増減額)	▲ 789	▲ 1,402	▲ 613
地上権	—	—	—				
特許権等	—	—	—				
インフラ資産	3,344	3,344	—				
有形固定資産	3,344	3,344	—				
土地	3,344	3,344	—				
建物	—	—	—				
工作物	—	—	—				
無形固定資産	—	—	—				
地上権	—	—	—				
特許権等	—	—	—				
重要物品	—	—	—				
図書	—	—	—				
リース資産	—	—	—				
ソフトウェア	—	—	—				
建設仮勘定	—	—	—				
投資その他の資産	—	—	—				
出資金	—	—	—				
法人等出資金	—	—	—				
公営企業会計出資金	—	—	—				
長期貸付金	—	—	—				
貸倒引当金	—	—	—				
基金	—	—	—				
減債基金	—	—	—				
減債基金借入金	—	—	—				
その他の基金	—	—	—				
その他基金借入金	—	—	—				
その他債権	—	—	—				
資産の部合計	7,274	8,063	▲ 789	純資産の部合計	7,274	8,063	▲ 789
				負債及び純資産の部合計	7,274	8,063	▲ 789

行政コスト計算書 (自 令和3年4月 1日・至 令和4年3月31日)

(単位：百万円)

科 目	令和3年度 (A)	令和2年度 (B)	差 (A-B)
通常収支の部			
I 行政収支の部			
1 行政収入	—	0	▲ 0
地方税	—	—	—
地方譲与税	—	—	—
市町村たばこ税府交付金	—	—	—
地方特例交付金	—	—	—
地方交付税	—	—	—
交通安全対策特別交付金	—	—	—
国民健康保険関係交付金	—	—	—
分担金及び負担金(行政費用充当)	—	—	—
使用料及び手数料	—	—	—
国庫支出金(行政費用充当)	—	—	—
財産収入	—	—	—
寄附金	—	—	—
繰入金	—	—	—
特別会計繰入金	—	—	—
公営企業会計繰入金	—	—	—
税諸収入	—	—	—
事業収入(特別会計)	—	—	—
その他行政収入	—	0	▲ 0
2 行政費用	—	—	—
税連動費用	—	—	—
給与関係費	—	—	—
物件費	—	—	—
維持補修費	—	—	—
社会保障扶助費	—	—	—
負担金・補助金・交付金等	—	—	—
国直轄事業負担金	—	—	—
繰出金	—	—	—
減価償却費	—	—	—
債務保証費	—	—	—
不納欠損引当金繰入額	—	—	—
貸倒引当金繰入額	—	—	—
賞与等引当金繰入額	—	—	—
退職手当引当金繰入額	—	—	—
その他引当金繰入額	—	—	—
その他行政費用	—	—	—
行政収支差額	—	0	▲ 0

科 目	令和3年度 (A)	令和2年度 (B)	差 (A-B)
II 金融収支の部			
1 金融収入	—	—	—
受取利息及び配当金	—	—	—
地方債発行差金	—	—	—
2 金融費用	—	—	—
地方債利息・手数料	—	—	—
地方債発行差金	—	—	—
他会計借入金利息等	—	—	—
金融収支差額	—	—	—
通常収支差額	—	0	▲ 0
特別収支の部			
1 特別収入	88	66	22
分担金及び負担金(公共施設等整備)	—	—	—
分担金及び負担金(災害復旧費)	—	—	—
国庫支出金(公共施設等整備)	—	—	—
国庫支出金(災害復旧費)	—	—	—
固定資産売却益	88	66	22
過年度修正益	—	—	—
その他特別収入	—	—	—
2 特別費用	398	398	0
固定資産売却損	398	398	0
固定資産除却損	—	—	—
災害復旧費	—	—	—
過年度修正損	—	—	—
その他特別費用	—	—	—
特別収支差額	▲ 311	▲ 332	22
当期収支差額	▲ 311	▲ 332	22
一般会計からの繰入金	—	—	—
一般会計への繰出金	478	1,070	▲ 591
再計	▲ 789	▲ 1,402	613

部 局：都市整備部 会 計：不動産調達特別会計

キャッシュ・フロー計算書 (自 令和3年4月 1日・至 令和4年3月31日) (単位:百万円)

科 目	令和3年度 (A)	令和2年度 (B)	差 (A-B)
I 行政サービス活動			
行政収入	—	0	▲ 0
地方税	—	—	—
地方譲与税	—	—	—
市町村たばこ税府交付金	—	—	—
地方特例交付金	—	—	—
地方交付税	—	—	—
交通安全対策特別交付金	—	—	—
国民健康保険関係交付金	—	—	—
分担金及び負担金 (行政支出充当)	—	—	—
使用料及び手数料	—	—	—
国庫支出金(行政支出充当)	—	—	—
財産収入	—	—	—
寄附金	—	—	—
繰入金	—	—	—
特別会計繰入金	—	—	—
公営企業会計繰入金	—	—	—
税諸収入	—	—	—
事業収入(特別会計)	—	—	—
その他行政収入	—	0	▲ 0
行政支出	—	—	—
税連動支出	—	—	—
給与関係費	—	—	—
物件費	—	—	—
維持補修費	—	—	—
社会保障扶助費	—	—	—
負担金・補助金・交付金等	—	—	—
国直轄事業負担金	—	—	—
繰出金	—	—	—
金融収入	—	—	—
受取利息及び配当金	—	—	—
地方債発行差金	—	—	—
金融支出	—	—	—
地方債利息・手数料	—	—	—
他会計借入金利息等	—	—	—
特別収入	—	—	—
分担金及び負担金(災害復旧費)	—	—	—
国庫支出金(災害復旧費)	—	—	—
その他特別収入	—	—	—
特別支出	—	—	—
災害復旧費	—	—	—
その他特別支出	—	—	—
行政サービス活動収支差額	—	0	▲ 0

科 目	令和3年度 (A)	令和2年度 (B)	差 (A-B)
II 投資活動			
投資活動収入	478	1,070	▲ 591
分担金及び負担金 (公共施設等整備)	—	—	—
国庫支出金(公共施設等整備)	—	—	—
財産収入	478	1,070	▲ 591
基金繰入金(取崩額)	—	—	—
財政調整基金	—	—	—
その他の基金	—	—	—
貸付金元金回収収入	—	—	—
保証金等返還収入	—	—	—
その他投資活動収入	—	—	—
投資活動支出	—	—	—
公共施設等整備支出	—	—	—
基金積立金	—	—	—
財政調整基金	—	—	—
その他の基金	—	—	—
出資金	—	—	—
貸付金	—	—	—
保証金等支出	—	—	—
投資活動収支差額	478	1,070	▲ 591
行政活動キャッシュ・フロー収支差額	478	1,070	▲ 591
III 財務活動			
財務活動収入	—	—	—
地方債	—	—	—
他会計借入金等	—	—	—
基金繰入金(取崩額)	—	—	—
減債基金	—	—	—
基金借入金	—	—	—
その他財務活動収入	—	—	—
財務活動支出	—	—	—
地方債償還金	—	—	—
他会計借入金等償還金	—	—	—
ファイナンス・リース債務返済支出	—	—	—
基金積立金	—	—	—
減債基金	—	—	—
基金借入金償還金	—	—	—
財務活動収支差額	—	—	—
収支差額合計	478	1,070	▲ 591
一般会計からの繰入金	—	—	—
一般会計への繰出金	478	1,070	▲ 591
前年度からの繰越金	78	78	0
形式収支	78	78	—
歳入歳出外現金受入額	—	—	—
歳入歳出外現金払出額	—	—	—
再計	78	78	—

純資産変動計算書

(単位:百万円)

区 分	開始残高 相 当	収支差額	内部取引	一般財源等 配分調整額	一般会計から の繰入金	一般会計への 繰出金	合 計
前期末残高	21,788	▲ 44,153	34,278	—	7,249	11,098	8,063
当期変動額	—	▲ 311	—	—	—	478	▲ 789
当期末残高	21,788	▲ 44,464	34,278	—	7,249	11,577	7,274

純資産変動分析表

(単位:百万円)

区 分	純資産増加	純資産減少	増加-減少	残 高	主な増減要因
前期末純資産残高				8,063	
【当期増減内容】					
I 固定資産のうち負債を伴わない額の増減					
① 事業用資産(建設仮勘定を含む)		789			公園事業による用地買戻し等 -789
② インフラ資産(建設仮勘定を含む)					
③ その他					
小 計		789	▲ 789		
II 資産の裏付けのない固定負債の増減					
① 特別債					
② 基金借入金					
③ 長期性債務(退職手当引当金等)					
小 計			—		
III その他の増減					
① その他の資産(負債を伴わないもの)					
② その他の負債(資産を伴わないもの)					
小 計			—		
I～IIIの増減合計		789	▲ 789		
当期末純資産残高				7,274	

部 局：都市整備部 会 計：不動産調達特別会計

固定資産附属明細表（不動産調達特別会計）

固定資産（有形）

（単位：百万円）

区 分	前期末 取得原価 ①	当期増加額 ②	当期減少額 ③	当期末 取得原価 ④=①+②-③	当期末減価 償却累計額 (減損を含む) ⑤	当期償却額 (減損を含む) ⑥	当期末残高 ④-⑤
事業用資産	4,642	1,522	2,311	3,853	—	—	3,853
土地	4,642	1,522	2,311	3,853	—	—	3,853
建物	—	—	—	—	—	—	—
工作物	—	—	—	—	—	—	—
立木竹	—	—	—	—	—	—	—
船舶	—	—	—	—	—	—	—
浮標等	—	—	—	—	—	—	—
航空機	—	—	—	—	—	—	—
インフラ資産	3,344	—	—	3,344	—	—	3,344
土地	3,344	—	—	3,344	—	—	3,344
建物	—	—	—	—	—	—	—
工作物	—	—	—	—	—	—	—
重要物品	—	—	—	—	—	—	—
図書	—	—	—	—	—	—	—
リース資産	—	—	—	—	—	—	—
ソフトウェア	—	—	—	—	—	—	—
建設仮勘定	—	—	—	—	—	—	—
合 計	7,985	1,522	2,311	7,196	—	—	7,196

固定資産（無形）

（単位：百万円）

区 分	前期末残高 ①	当期増加額 ②	当期減少額 ③	当期償却額 ④	当期末残高 ①+②-③
事業用資産	—	—	—	—	—
地上権	—	—	—	—	—
特許権等	—	—	—	—	—
インフラ資産	—	—	—	—	—
地上権	—	—	—	—	—
特許権等	—	—	—	—	—
合 計	—	—	—	—	—

行政コスト計算書の当期収支差額とキャッシュ・フロー計算書の行政サービス活動収支差額との調整表

【不動産調達特別会計】

(単位:百万円)

行政コスト計算書の当期収支差額	▲ 311
ア 固定資産の増減	311
減価償却費	—
固定資産売却益(損)	311
固定資産除却損	—
減損損失	—
出資金評価減	—
災害救助基金(物資)の増(減)	—
修学資金貸付金の償還免除	—
重要物品の受入	—
イ 流動資産・流動負債の増減	0
未収金の増加(減少)	—
還付未済金の減少	—
棚卸資産売却原価	—
棚卸資産評価損	—
不納欠損引当金繰入額	—
賞与等引当金繰入・取崩・戻入額	—
うち賞与・法定福利費支出時の引当金取崩額	—
ウ その他非現金取引項目	0
貸倒引当金繰入額	—
退職手当引当金繰入・取崩・戻入額	—
うち退職手当支出時の引当金取崩額	—
その他引当金繰入額	—
地方債発行差金	—
エ 投資的経費の財源	0
国庫支出金	—
分担金及び負担金	—
オ 行政コスト計算書に計上しない行政サービス活動収支	0
棚卸資産の原価に算入する支出額	—
カ 地方債利息の会計間の配賦	0
キ その他の取引項目	0
その他の行政収入	—
その他行政費用	—
その他特別収入	—
その他の特別費用	—
キャッシュ・フロー計算書の行政サービス活動収支差額	0

部 局：都市整備部 会 計：不動産調達特別会計

注記（不動産調達特別会計財務諸表）

1. 追加情報

（1）その他財務諸表の内容を理解するために必要と認められる事項

事業の概要

公共施設用地等の調達事業を行っています。

都市整備部財務の概要【不動産調達特別会計】

●貸借対照表

(貸借対照表の構造)

- ・ 府営公園等の整備に必要となる用地については、都市開発資金等の活用により不動産調達特別会計において先行取得し元利償還を行っている。このため、総資産額のうち、事業用資産が約53%を占めている。

(当期の主な変化)

- ・ 当期は、資産の部の固定資産における事業用資産が7億89百万円減少した。これは、事業用資産（服部緑地及び久宝寺緑地の事業用地）を一般会計へ売却したことが要因である。

○主要施策成果と事業別財務諸表

(1)道路事業 (目) 道路橋りょう費

事業の概要

大阪の活力と豊かな生活を支える道路ネットワーク形成のため、府道等の整備や鉄道との立体交差化、高速道路整備のための出資等を行う。また、老朽化が進む橋りょう等の予防保全対策等、適切な維持管理を行う。

(単位：円)

	金額	財 源 内 訳			
		国 庫	起 債	附帯歳入	一般歳入
予 算 現 額	67,879,216,000	26,183,420,000	28,251,000,000	5,804,798,000	7,639,998,000
決 算 額	52,624,560,536	18,395,398,660	24,797,000,000	5,372,330,083	4,059,831,793

事業の成果

道路改良費・街路費

■施策目標

- ・大阪・関西の成長に必要なインフラの強化に向けて、選択と集中の下、重点投資により都市の骨格となる放射・環状方向の道路を整備し、広域拠点へのアクセス性の向上や、関西圏・地域間を結ぶ交通ネットワークの形成を図る。

■施策成果

- ・新名神高速道路 IC へのアクセス道路である府道 長尾八幡線や放射軸を形成する都市計画道路 十三高槻線（正雀工区）（写真1）、府県間道路の国道 371 号（写真2）の整備、その他現道拡幅やバイパス事業を推進するとともに、都市計画道路 大岩線（写真3）、都市計画道路 豊中岸部線等を供用。



写真1：都市計画道路 十三高槻線（正雀工区）（吹田市）



写真2：国道371号（河内長野市）



写真3：都市計画道路 大岩線（R4.3供用）（茨木市）

道路改良費(電線共同溝)

■施策目標

- ・「大阪府無電柱化推進計画」に基づき、都市防災の向上や安全で快適な歩行空間の確保、良好な都市景観の確保の観点から無電柱化を推進。

■施策成果

- ・国道 170 号(羽曳野市)や大阪港八尾線(八尾市)等において電線共同溝事業を推進。(写真4)
- ・「大阪府無電柱化推進計画」に基づき、「広域緊急交通路の重点 14 路線のうち、大阪中央環状線内側の道路」等の路線を選定し、約 15km(うち新規着手約 4km)着手。



写真4：大阪港八尾線(左：工事前 右：工事後)

橋りょう補修費

■施策目標

- ・「大阪府都市整備部 地震防災アクションプログラム」に基づき、災害時においても安全で円滑な通行の確保及び利用者の安全を確保するため、広域緊急交通路等における橋りょうの耐震補強工事を着実に推進。

■施策成果

- ・令和6年度未完了目標である「広域緊急交通路の重点 14 路線にかかる橋長が 15m 未満の橋梁」等 46 橋の内、女美尾橋(国道 423 号)(写真5)、竜間橋(大阪生駒線)の2橋の耐震補強を完了。



写真5：国道 423 号 女美尾橋(豊能町)

連続立体交差費

■施策目標

- ・踏切を除却し、分断された市街地の一体化による都市の活性化を図るとともに、交通遮断による渋滞や踏切事故の解消による地域交通の円滑化や安全性の向上を図る。

■施策成果

- ・近鉄奈良線(東大阪市)、南海本線・高師浜線(高石市)(写真6)、京阪本線(寝屋川市・枚方市)や阪急京都線(摂津市)の連続立体交差事業を推進。



写真6：南海高師浜線

モノレール道整備費

■施策目標

- ・大阪都心部から放射状に形成された既存鉄道を環状方向に結節することにより、広域的な鉄道ネットワーク形成を図る。

■施策成果

- ・令和 11 年開業目標としている大阪モノレール延伸(門真市駅～(仮称)瓜生堂駅)事業において支柱建設工事や瓜生堂車両基地の整備を推進。(写真7)



写真7：大阪モノレール延伸事業

■主な個別事業

(単位：円)

個別事業名称	予算現額	決算額	事業内容
1 道路橋りょう等調査費	83,284,000	83,284,000	交通インフラをめぐる現状・課題の整理、将来交通ネットワーク計画等について、全国道路交通情勢調査を実施
2 道路監理費	124,122,000	117,485,746	道路占用料等を財源として、特殊車両通行の指導・取締りや不法投棄対策等の道路の監理を実施(約3千万円)、道路法により義務付けられている国土交通省への報告を行うため、道路現況調査及び道路台帳の更新を実施(約8千万円)
3 道路維持修繕費	5,385,869,000	4,774,061,174	既存の道路を常時良好な状態に保持するため、清掃、修繕等の維持管理を実施(約30億円)、府民の安全安心を守る道路施設の補修・改修を実施(約17億円) ※翌年度繰越額 459,097,000円
4 舗装道補修費	3,516,266,000	3,307,325,691	既存の道路を常時良好な状態に保持するため、舗装道の補修工事を実施 ※翌年度繰越額 208,717,000円
5 道路防災費	2,607,289,000	1,809,554,205	災害を未然に防ぐため、崩壊の危険性のある法面において防災工事を実施、主なものとして、法面对策事業(約17億円)や、交通規制設備設置事業(約1億円)を実施 ※翌年度繰越額 789,881,000円
6 道路改良費	15,308,160,000	11,543,935,598	新名神 IC アクセス道路や府県間道路の整備、都市計画道路大岩線等の供用等、道路事業における現道拡幅・改良事業(約39億円)及びバイパス事業(約76億円)を実施 ※翌年度繰越額 3,612,935,000円
7 道路改良費(電線共同溝)	2,143,327,000	940,529,716	「大阪府無電柱化推進計画」に基づき、電線共同溝の整備を実施 ※翌年度繰越額 1,199,957,000円

8	交通安全施設等整備費	4,613,273,000	3,226,139,384	通学路の安全対策をはじめ、歩道等の整備やバリアフリー化、交差点改良（約28億円）や、道路標識の更新（約4億円）等の交通安全施設の整備を実施 ※翌年度繰越額 1,370,939,000円
9	橋りょう補修費	6,349,090,000	4,690,564,208	橋りょうの耐震補強や補修を実施 ※翌年度繰越額 1,653,908,000円
10	阪神高速道路建設費	77,000,000	77,000,000	府域の都市高速道路網（阪神高速道路）の整備を促進するため、独立行政法人日本高速道路保有・債務返済機構に対して出資
11	街路費	5,888,909,000	4,033,825,985	十三高槻線の整備をはじめ、バイパス事業（約33億円）や現道拡幅事業等（約7億円）の都市計画道路事業を実施 ※翌年度繰越額 1,831,423,000円
12	連続立体交差費	11,417,370,000	10,908,288,489	南海本線・高師浜線（高石市）での鉄道高架工事や京阪本線（寝屋川市・枚方市）での工事着手に向けた用地買収等、4箇所の高架化事業を実施 ※翌年度繰越額 452,805,000円
13	モノレール道整備費	7,734,271,000	4,600,350,922	大阪モノレール（延長L=28.6km）の予防保全対策工事等を実施（約7億円）、大阪モノレール延伸（門真市駅～（仮称）瓜生堂駅）（R11年開業予定）に向けた設計、工事等を実施（約38億円） ※翌年度繰越額 3,133,893,000円
14	国直轄事業負担金	1,794,091,000	1,703,210,678	道路法、交通安全施設等整備事業の推進に関する法律、共同溝の整備等に関する特別措置法、電線共同溝の整備等に関する特別措置法及び空港法の規定に基づき地方公共団体が負担する経費
15	府道緑化事業費	834,658,000	808,180,793	府が管理する139路線に整備した街路樹の維持管理及び計画的更新を実施 ※翌年度繰越額 20,000,000円

貸借対照表

(令和4年3月31日現在)

(単位：百万円)

科 目	令和3年度 (A)	令和2年度 (B)	差 (A-B)	科 目	令和3年度 (A)	令和2年度 (B)	差 (A-B)
資産の部				負債の部			
I 流動資産	15,504	12,603	2,901	I 流動負債	159,226	134,685	24,541
現金預金	—	—	—	地方債	158,755	134,171	24,584
歳計現金等	—	—	—	短期借入金	—	—	—
歳入歳出外現金	—	—	—	他会計借入金	—	—	—
未収金	6,211	6,210	1	その他短期借入金	—	—	—
税未収金	—	—	—	賞与等引当金	333	344	▲ 10
その他未収金	6,211	6,210	1	未払金	—	—	—
不納欠損引当金	▲ 3,103	▲ 3,103	▲ 0	支払保証債務	—	—	—
基金	—	—	—	その他未払金	—	—	—
財政調整基金	—	—	—	還付未済金	—	—	—
減債基金	—	—	—	リース債務	136	170	▲ 34
短期貸付金	460	460	—	その他流動負債	1	—	1
貸倒引当金	—	—	—	II 固定負債	606,558	666,441	▲ 59,883
その他流動資産	11,937	9,037	2,900	地方債	602,801	662,421	▲ 59,620
II 固定資産	2,373,269	2,377,762	▲ 4,493	長期借入金	—	—	—
事業用資産	618	554	63	他会計借入金	—	—	—
有形固定資産	618	554	63	その他長期借入金	—	—	—
土地	511	504	7	退職手当引当金	3,650	3,832	▲ 182
建物	60	2	58	その他引当金	—	—	—
工作物	47	49	▲ 2	リース債務	107	188	▲ 81
立木竹	—	—	—	その他固定負債	—	—	—
船舶	—	—	—	負債の部合計	765,784	801,126	▲ 35,343
浮標等	—	—	—	純資産の部			
航空機	—	—	—	純資産	1,622,989	1,589,239	33,750
無形固定資産	—	—	—	(うち当期純資産増減額)	33,750	26,821	6,929
地上権	—	—	—				
特許権等	—	—	—				
インフラ資産	2,149,903	2,151,882	▲ 1,979				
有形固定資産	2,149,883	2,151,862	▲ 1,979				
土地	1,372,455	1,364,621	7,834				
建物	8	9	▲ 1				
工作物	777,420	787,232	▲ 9,812				
無形固定資産	20	20	—				
地上権	20	20	—				
特許権等	—	—	—				
重要物品	10	13	▲ 3				
図書	—	—	—				
リース資産	272	379	▲ 108				
ソフトウェア	—	—	—				
建設仮勘定	37,442	39,559	▲ 2,117				
投資その他の資産	185,025	185,375	▲ 350				
出資金	184,492	184,415	77				
法人等出資金	184,492	184,415	77				
公営企業会計出資金	—	—	—				
長期貸付金	472	900	▲ 428				
貸倒引当金	—	—	—				
基金	—	—	—				
減債基金	—	—	—				
減債基金借入金	—	—	—				
その他の基金	—	—	—				
その他基金借入金	—	—	—				
その他債権	61	60	1				
資産の部合計	2,388,773	2,390,365	▲ 1,592	純資産の部合計	1,622,989	1,589,239	33,750
				負債及び純資産の部合計	2,388,773	2,390,365	▲ 1,592

行政コスト計算書 (自 令和3年4月 1日・至 令和4年3月31日)

(単位：百万円)

科 目	令和3年度 (A)	令和2年度 (B)	差 (A-B)
通常収支の部			
I 行政収支の部			
1 行政収入	3,218	3,403	▲ 185
地方税	—	—	—
地方譲与税	—	—	—
市町村たばこ税府交付金	—	—	—
地方特例交付金	—	—	—
地方交付税	—	—	—
交通安全対策特別交付金	—	—	—
国民健康保険関係交付金	—	—	—
分担金及び負担金(行政費用充当)	276	180	97
使用料及び手数料	2,680	2,663	17
国庫支出金(行政費用充当)	3	4	▲ 1
財産収入	4	7	▲ 3
寄附金	1	1	—
繰入金	—	—	—
特別会計繰入金	—	—	—
公営企業会計繰入金	—	—	—
税諸収入	—	—	—
事業収入(特別会計)	—	—	—
その他行政収入	253	548	▲ 295
2 行政費用	57,254	54,603	2,652
税連動費用	—	—	—
給与関係費	4,010	4,000	11
物件費	6,844	5,282	1,562
維持補修費	6,843	6,307	537
社会保障扶助費	—	—	—
負担金・補助金・交付金等	5,929	4,939	991
国直轄事業負担金	1,703	1,721	▲ 18
繰出金	—	—	—
減価償却費	31,397	31,523	▲ 126
債務保証費	—	—	—
不納欠損引当金繰入額	0	287	▲ 286
貸倒引当金繰入額	—	—	—
賞与等引当金繰入額	333	344	▲ 10
退職手当引当金繰入額	193	200	▲ 7
その他引当金繰入額	—	—	—
その他行政費用	—	—	—
行政収支差額	▲ 54,037	▲ 51,200	▲ 2,837

科 目	令和3年度 (A)	令和2年度 (B)	差 (A-B)
II 金融収支の部			
1 金融収入	—	—	—
受取利息及び配当金	—	—	—
地方債発行差金	—	—	—
2 金融費用	2,212	3,006	▲ 795
地方債利息・手数料	2,212	3,006	▲ 795
地方債発行差金	—	—	—
他会計借入金利息等	—	—	—
金融収支差額	▲ 2,212	▲ 3,006	795
通常収支差額	▲ 56,248	▲ 54,206	▲ 2,042
特別収支の部			
1 特別収入	27,240	19,299	7,941
分担金及び負担金(公共施設等整備)	1,869	2,789	▲ 920
分担金及び負担金(災害復旧費)	—	—	—
国庫支出金(公共施設等整備)	18,427	16,234	2,193
国庫支出金(災害復旧費)	—	—	—
固定資産売却益	3	3	—
過年度修正益	6,802	271	6,530
その他特別収入	139	2	138
2 特別費用	1,152	2,065	▲ 913
固定資産売却損	92	210	▲ 118
固定資産除却損	215	74	140
災害復旧費	15	8	7
過年度修正損	548	491	56
その他特別費用	283	1,282	▲ 999
特別収支差額	26,088	17,234	8,854
当期収支差額	▲ 30,160	▲ 36,972	6,812
一般財源等配分調整額	35,108	33,465	1,643
一般会計からの繰入金	—	—	—
一般会計への繰出金	—	—	—
再計	4,948	▲ 3,507	8,455

キャッシュ・フロー計算書 (自 令和3年4月 1日・至 令和4年3月31日) (単位:百万円)

科 目	令和3年度 (A)	令和2年度 (B)	差 (A-B)
I 行政サービス活動			
行政収入	3,217	3,400	▲ 183
地方税	—	—	—
地方譲与税	—	—	—
市町村たばこ税府交付金	—	—	—
地方特例交付金	—	—	—
地方交付税	—	—	—
交通安全対策特別交付金	—	—	—
国民健康保険関係交付金	—	—	—
分担金及び負担金 (行政支出充当)	276	180	97
使用料及び手数料	2,680	2,662	18
国庫支出金(行政支出充当)	3	4	▲ 1
財産収入	4	7	▲ 3
寄附金	1	1	—
繰入金	—	—	—
特別会計繰入金	—	—	—
公営企業会計繰入金	—	—	—
税諸収入	—	—	—
事業収入(特別会計)	—	—	—
その他行政収入	252	546	▲ 294
行政支出	26,050	22,946	3,104
税運動支出	—	—	—
給与関係費	4,730	4,697	32
物件費	6,844	5,282	1,562
維持補修費	6,843	6,307	537
社会保障扶助費	—	—	—
負担金・補助金・交付金等	5,929	4,939	991
国直轄事業負担金	1,703	1,721	▲ 18
繰出金	—	—	—
金融収入	—	—	—
受取利息及び配当金	—	—	—
地方債発行差金	—	—	—
金融支出	2,212	3,006	▲ 795
地方債利息・手数料	2,212	3,006	▲ 795
他会計借入金利息等	—	—	—
特別収入	—	—	—
分担金及び負担金(災害復旧費)	—	—	—
国庫支出金(災害復旧費)	—	—	—
その他特別収入	—	—	—
特別支出	15	8	7
災害復旧費	15	8	7
その他特別支出	—	—	—
行政サービス活動収支差額	▲ 25,059	▲ 22,560	▲ 2,499

科 目	令和3年度 (A)	令和2年度 (B)	差 (A-B)
II 投資活動			
投資活動収入	21,204	19,754	1,450
分担金及び負担金 (公共施設等整備)	1,869	2,789	▲ 920
国庫支出金(公共施設等整備)	18,427	16,234	2,193
財産収入	45	142	▲ 96
基金繰入金(取崩額)	435	129	306
財政調整基金	—	—	—
その他の基金	435	129	306
貸付金元金回収収入	428	460	▲ 32
保証金等返還収入	—	—	—
その他投資活動収入	—	—	—
投資活動支出	31,081	30,490	592
公共施設等整備支出	31,004	30,386	618
基金積立金	—	—	—
財政調整基金	—	—	—
その他の基金	—	—	—
出資金	77	104	▲ 27
貸付金	—	—	—
保証金等支出	1	—	1
投資活動収支差額	▲ 9,877	▲ 10,736	859
行政活動キャッシュ・フロー収支差額	▲ 34,936	▲ 33,295	▲ 1,641
III 財務活動			
財務活動収入	—	—	—
地方債	—	—	—
他会計借入金等	—	—	—
基金繰入金(取崩額)	—	—	—
減債基金	—	—	—
基金借入金	—	—	—
その他財務活動収入	—	—	—
財務活動支出	172	170	2
地方債償還金	—	—	—
他会計借入金等償還金	—	—	—
ファイナンス・リース債務返済支出	172	170	2
基金積立金	—	—	—
減債基金	—	—	—
基金借入金償還金	—	—	—
財務活動収支差額	▲ 172	▲ 170	▲ 2
収支差額合計	▲ 35,108	▲ 33,465	▲ 1,643
一般財源等配分調整額	35,108	33,465	1,643
一般会計からの繰入金	—	—	—
一般会計への繰出金	—	—	—
前年度からの繰越金	—	—	—
形式収支	—	—	—
歳入歳出外現金受入額	—	—	—
歳入歳出外現金払出額	—	—	—
再計	—	—	—

純資産変動計算書

(単位:百万円)

区 分	開始残高 相 当	収支差額	内部取引	一般財源等 配分調整額	一般会計から の繰入金	一般会計への 繰出金	合 計
前期末残高	1,095,548	▲ 348,595	394,899	447,387	—	—	1,589,239
当期変動額	—	▲ 30,160	28,802	35,108	—	—	33,750
当期末残高	1,095,548	▲ 378,755	423,701	482,495	—	—	1,622,989

純資産変動分析表

(単位:百万円)

区 分	純資産増加	純資産減少	増加－減少	残 高	主な増減要因
前期末純資産残高				1,589,239	
【当期増減内容】					
I 固定資産のうち負債を伴わない額の増減					
① 事業用資産(建設仮勘定を含む)	394				事業実施等による資産の増 +63 建設仮勘定の増 +330
② インフラ資産(建設仮勘定を含む)	24,292				事業実施等による資産の増 +28,898 建設仮勘定の減 -2,448 管理する資産の減価償却等 -30,877 地方債の償還等により +28,718
③ その他	5,858				渋滞対策特定都市高速道路整備事業貸付 金の減 -68 有料道路整備特別貸付金の減 -360 地方債の償還等により +6,286
小 計	30,543		30,543		
II 資産の裏付けのない固定負債の増減					
① 特別債					
② 基金借入金					
③ 長期性債務(退職手当引当金等)	263				退職手当引当金の減 +182 リース債務の減 +81
小 計	263		263		
III その他の増減					
① その他の資産(負債を伴わないもの)	2,901				前払金の増 +2,901
② その他の負債(資産を伴わないもの)	44				
小 計	2,944		2,944		
I～IIIの増減合計	33,750		33,750		
当期末純資産残高				1,622,989	

事業類型：社会資本整備型 部 局：都市整備部
事業名：道路事業

固定資産附属明細表（道路事業）

【都市整備部】

固定資産（有形）

（単位：百万円）

区 分	前期末 取得原価 ①	当期増加額 ②	当期減少額 ③	当期末 取得原価 ④=①+②-③	当期末減価 償却累計額 (減損を含む) ⑤	当期償却額 (減損を含む) ⑥	当期末残高 ④-⑤
事業用資産	562	311	241	632	14	4	618
土地	504	153	146	511	—	—	511
建物	2	158	95	65	5	2	60
工作物	56	—	—	56	9	2	47
立木竹	—	—	—	—	—	—	—
船舶	—	—	—	—	—	—	—
浮標等	—	—	—	—	—	—	—
航空機	—	—	—	—	—	—	—
インフラ資産	3,196,407	37,425	8,526	3,225,306	1,075,423	31,444	2,149,883
土地	1,364,621	10,024	2,188	1,372,456	1	1	1,372,455
建物	55	—	—	55	47	1	8
工作物	1,831,731	27,402	6,338	1,852,795	1,075,375	31,441	777,420
重要物品	45	—	2	43	34	3	10
図書	—	—	—	—	—	—	—
リース資産	1,550	56	7	1,599	1,327	164	272
ソフトウェア	—	—	—	—	—	—	—
建設仮勘定	39,559	21,861	23,978	37,442	—	—	37,442
合 計	3,238,122	59,653	32,753	3,265,021	1,076,797	31,614	2,188,224

固定資産（無形）

（単位：百万円）

区 分	前期末残高 ①	当期増加額 ②	当期減少額 ③	当期償却額 ④	当期末残高 ①+②-③
事業用資産	—	—	—	—	—
地上権	—	—	—	—	—
特許権等	—	—	—	—	—
インフラ資産	20	—	—	—	20
地上権	20	—	—	—	20
特許権等	—	—	—	—	—
合 計	20	—	—	—	20

注記（事業別財務諸表：道路事業）

1. 追加情報

（1）固定資産の減損の状況

（行政財産）

減損を認識したもの

用途	種類	場所	減損前の帳簿価額 (円)	減損に至った経緯	減損損失額 (円)	減損後の帳簿価額 (円)	減損損失額の算出方法の概要	
							帳簿価額と比較する正味売却価額・使用価値相当額の別とその算出方法	摘要
牧野穂谷線	土地	枚方市招堤南町1丁目	85,456,450	平成25年度に都市計画廃止が告示されたため	1,005,370	84,451,080	正味売却価額（路線価を採用）	帳簿価額を減額
(都)大阪岸和田南海線 (泉佐野市)	土地	泉佐野市泉ヶ丘	583,121,610	平成29年度に都市計画廃止が告示されたため	0	583,121,610	正味売却価額（路線価を採用）	正味売却価額が帳簿価額を下回らないため減損損失額は0
国道308号新石切立体駐車場	工作物	大阪府東大阪市西石切町3丁目	222,917,392	使用終了（売却）	215,712,392	7,205,000	正味売却価額（売却価格）	帳簿価額を減額

（2）その他財務諸表の内容を理解するために必要と認められる事項

①事業の概要

大阪の活力と豊かな生活を支える道路ネットワーク形成のため、府道等の整備や鉄道との立体交差化、高速道路整備のための出資等を行っています。また、老朽化が進む橋りょう等の予防保全対策など適切な維持管理に取り組んでいます。

②当該事業に関し説明すべき固有の事項

○大阪府道路公社に対する出資金及び債務保証について

同公社が令和4年3月時点で公表した、有料道路の通行料金徴収期間満了時の未償還額は、568億円と見込まれておりますが、同公社に対する債務保証損失引当金の計上は行っておりません。

○未収金について

未収金として計上しているものの内、6,189百万円は、都市計画道路大和川線「常磐東開削トンネル工事」の損害額について、建設コンサルタント会社を被告として提起している民事訴訟の損害賠償請求金額です。

○資産の部における法人等出資金の内訳のうち、地方自治法第238条第1項第6号に規定する有価証券は、阪神高速道路株式会社(2,877百万円)、本州四国連絡高速道路株式会社(109百万円)です。

(2)河川砂防事業 (目) 河川砂防費

事業の概要

大雨等による洪水や土砂災害の被害を防止するため、治水施設・土砂災害防止施設の保全・整備を行うとともに住民の避難行動を支援するための防災情報の発信を行う。

南海トラフ巨大地震に備え、防潮堤補強等の地震・津波対策の推進と併せて津波・高潮ステーションを活用した防災・減災の啓発を行う。

(単位：円)

	金額	財 源 内 訳			
		国 庫	起 債	附帯歳入	一般歳入
予 算 現 額	66,815,126,000	23,822,160,000	33,911,000,000	1,871,624,000	7,210,342,000
決 算 額	52,252,124,738	16,992,722,338	30,010,000,000	1,452,039,158	3,797,363,242

事業の成果

河川改良費、寝屋川水系改良費、ダム建設費

■施策目標

- ・「人命を守ること」を最優先とする基本理念に基づき、「逃げる」「凌ぐ」「防ぐ」施策を組み合わせた総合的な治水対策を推進する。
- ・治水対策では、人口・資産が集積し洪水リスクが高い河川から優先的に取り組み、寝屋川流域での地下河川や流域調節池等の整備、安威川ダム建設等を推進する。また、氾濫時の影響が人家や道路などの重要インフラに及ぶ危険性がある箇所において、河道内樹木伐採と堆積土砂対策を推進する。
- ・平成27年の水防法改正に伴い、避難行動の実施につながるよう、府管理河川における想定最大規模降雨による洪水浸水想定区域図を作成・公表する。

■施策成果

- ・治水対策として、寝屋川北部地下河川城北立坑築造工事（写真1）、安威川ダム建設事業（写真2）及びその他河川改修事業を実施した。また、安威川等において樹木伐採・堆積土砂対策を実施した。



写真1：城北立坑



写真2：安威川ダム

- ・想定最大規模降雨による洪水浸水想定区域図について、府管理全 154 河川の作成・公表が完了した。

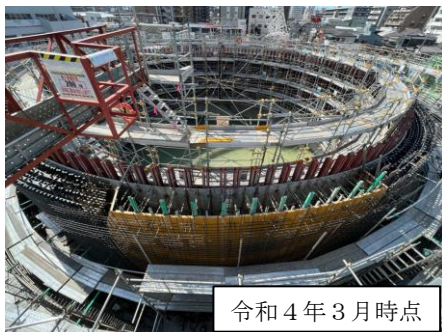
< 成果指標 >

・寝屋川流域治水対策

全体計画（基本高水のピーク流量 2,400m³/s）に対する整備率

令和元年度末	令和2年度末	令和3年度末
72.8%	73.1%	73.2%

・河川改修事業

時間雨量 50 ミリ程度対策（全延長 777km）

令和元年度末	令和2年度末	令和3年度末
88.7%	88.9%	89.0%

津波・高潮対策費

■ 施策目標

- ・「大阪府都市整備部 地震防災アクションプログラム」に基づき取り組んでいる河川の防潮堤液状化対策等を着実に推進し早期完了をめざす。
- ・西大阪地域において、洪水リスクが高い河川の河道改修を推進する。

■ 施策成果

- ・令和5年度までの対策完了を目標とする、津波により浸水が始まる危険性のある水門内側の防潮堤（延長 4.4km）について、液状化対策工事を実施した。（写真3）
- ・神崎川の治水対策として、河床掘削を実施した。

< 成果指標 >

液状化対策進捗率（全延長 26.8km）

令和元年度末	令和2年度末	令和3年度末
79.0%	88.0%	97.8%



写真3：六軒家川

通常砂防費、急傾斜地崩壊対策費、土砂災害対策費

■ 施策目標

- ・土砂災害対策については、「人命を守ること」を最優先とし、土砂災害防止法に基づく区域指定によりリスクを周知し、この情報をもとにハザードマップなどの作成や分かりやすい防災情報の提供等により警戒避難体制を整備する「逃げる」施策を進めるとともに、土砂災害特別警戒区域内の新規開発を抑制しつつ、既存不適格住宅に対する移転・補強の補助制度による「凌ぐ」施策や、「災害発生の危険度」や「災害発生時の影響度」による重点化箇所の対策を実施する「防ぐ」施策を組み合わせ、総合的かつ効果的な対策を進める。

■ 施策成果

- ・ハザードマップ等の取組について市町村を支援し、作成を促進した。
- ・土砂災害特別警戒区域内の既存不適格住宅の移転等に関する制度周知の取組を実施。

- ・新たに土石流対策6箇所、急傾斜地崩壊対策2箇所に着手したほか、鬼虎川通常砂防事業（写真4）を含む土石流対策を2箇所、谷（2）地区急傾斜地崩壊対策事業（写真5）の1箇所を概成し、着実に推進した。

<成果指標>

地区単位ハザードマップ作成率

令和元年度末 (7,967)	令和2年度末 (7,986)	令和3年度末 (7,941)
91.5%	92.0%	94.6%

() 内：必要箇所数



令和4年3月時点

写真4：鬼虎川砂防えん提



令和4年3月時点

写真5：谷（2）地区

避難行動支援事業費

■施策目標

- ・国土交通省が平成29年6月20日にとりまとめた「水防災意識社会の再構築に向けた緊急行動計画」に基づき、タイムライン策定を推進する。

■施策成果

- ・令和3年9月に神崎川流域洪水タイムラインが完成したことにより、広域タイムラインは全て策定が完了し、運用を行っている。

<成果指標>

広域タイムライン策定

令和元年度末	令和2年度末	令和3年度末
安威川流域洪水タイムライン 南河内地域広域タイムライン	大津川流域広域タイムライン 大阪湾沿岸（泉州）高潮広域タイムライン	神崎川流域洪水タイムライン

※平成30年度末 寝屋川流域大規模水害タイムライン策定

■主な個別事業

(単位:円)

個別事業名称	予算現額	決算額	事業内容
1 河川管理費	107,311,000	89,100,094	適正に河川等の管理を行うため府管理河川の監視等を行うとともに、府民の河川愛護精神を醸成し、住民と行政の協働を推進
2 河川維持費	8,712,405,000	7,961,064,208	河川の治水機能及び河川環境の保全を行うための維持管理を実施 主なものとして堤防や護岸等の維持管理(約29億円)、河道内の堆積土砂撤去(約15億円)、河川設備の長寿命化(約17億円)、その他河川設備の維持管理等(約18億円) ※翌年度繰越額 713,117,000円
3 河川環境整備費	362,800,000	238,345,410	河川環境の整備、保全を図るため、良好な水辺空間の創造や汚濁の著しい河川の水質浄化を実施 ※翌年度繰越額 123,000,000円
4 河川改良費	6,728,421,000	4,468,581,410	時間雨量50mm程度の降雨による床下浸水及び河川ごとに設定する治水目標である時間雨量65mm程度もしくは80mm程度の降雨による床上浸水を防ぐための河川改修等の実施、平成27年の水防法改正に伴い、想定最大規模降雨による洪水浸水想定区域図を作成・公表 ※翌年度繰越額 2,189,867,000円
5 寝屋川水系改良費	9,195,893,000	5,853,769,630	寝屋川流域の治水対策として、地下河川等の放流施設(約26億円)、流域調節池等の貯留施設(約17億円)、遊水地(約9億円)や河川改修など(約7億円)の整備を実施 ※翌年度繰越額 3,338,533,000円
6 都市小河川改良費	105,290,000	80,660,000	寝屋川流域の治水対策の一環として、東大阪市が本府と協議の上実施している河川改修事業に対して府が負担する経費 ※翌年度繰越額 24,630,000円
7 津波・高潮対策費	10,420,907,000	6,819,251,124	南海トラフ巨大地震に対する防潮堤の液状化対策事業を実施(約50億円)、また河床掘削事業(神崎川)を実施(約17億円) ※翌年度繰越額 3,596,055,000円

8	ダム建設費	17,150,250,000	14,455,896,177	安威川ダム建設事業及び関連事業を実施 主に本体工事（約99億円）、設備工事（約7億円）、及び左岸道路築造工事等の関連事業（約39億円）を実施 ※翌年度繰越額 2,691,500,000円
9	通常砂防費	2,591,862,000	1,574,626,467	土石流の土砂災害から人命・財産を守るため、砂防施設の整備を実施 ※翌年度繰越額 800,992,000円
10	急傾斜地崩壊対策費	757,958,000	478,823,951	がけ崩れ災害から人命を守るため、急傾斜地崩壊対策施設の整備を実施 ※翌年度繰越額 256,378,000円
11	砂防修繕費	353,785,000	329,184,680	土砂災害防止施設の管理・点検を実施、また砂防施設の維持補修を実施 ※翌年度繰越額 18,000,000円
12	水防対策費	82,332,000	81,493,819	水害の警戒や防御及びこれによる被害を軽減するために必要な水防施設器材の調達及び維持修繕等を実施
13	国直轄事業負担金	8,746,825,000	8,746,825,000	河川法、砂防法、地すべり等防止法、水資源開発機構法、特定多目的ダム法及び公共土木施設災害復旧事業費国庫負担法の規定に基づき地方公共団体が負担する経費
14	土砂災害対策費	284,299,000	200,811,400	土砂災害から人命を守るため、土砂災害の防災情報を提供するシステムの改修を実施するとともに、土砂災害特別警戒区域内の家屋の移転・補強に対する助成を実施 ※翌年度繰越額 78,100,000円
15	避難行動支援事業費	365,000	351,648	河川カメラと危機管理型水位計の情報提供及びタイムライン作成支援事業を実施
16	水防災情報システム再整備事業費	599,000,000	268,999,100	老朽化した水位計、雨量計、電源設備等の更新工事及びシステムの再整備業務を実施 ※翌年度繰越額 330,000,000円

17 河川更新費	595,000,000	584,341,000	治水施設の経年劣化が著しく進行し、一定延長での護岸崩落が懸念される区間等において施設の更新を実施 ※翌年度繰越額 10,000,000 円
18 地すべり対策事業費	18,000,000	17,680,120	地すべりから人命・財産を守るため、地すべり対策施設の整備を実施

貸借対照表

(令和4年3月31日現在)

(単位：百万円)

科 目	令和3年度 (A)	令和2年度 (B)	差 (A-B)	科 目	令和3年度 (A)	令和2年度 (B)	差 (A-B)
資産の部				負債の部			
I 流動資産	133	128	5	I 流動負債	59,861	64,135	▲ 4,273
現金預金	—	—	—	地方債	59,524	63,783	▲ 4,259
歳計現金等	—	—	—	短期借入金	—	—	—
歳入歳出外現金	—	—	—	他会計借入金	—	—	—
未収金	1,434	1,433	2	その他短期借入金	—	—	—
税未収金	—	—	—	賞与等引当金	321	338	▲ 17
その他未収金	1,434	1,433	2	未払金	—	—	—
不納欠損引当金	▲ 1,410	▲ 1,409	▲ 2	支払保証債務	—	—	—
基金	—	—	—	その他未払金	—	—	—
財政調整基金	—	—	—	還付未済金	—	—	—
減債基金	—	—	—	リース債務	16	14	3
短期貸付金	—	—	—	その他流動負債	—	—	—
貸倒引当金	—	—	—	II 固定負債	406,527	406,656	▲ 129
その他流動資産	109	104	5	地方債	403,022	402,917	105
II 固定資産	768,558	760,367	8,192	長期借入金	—	—	—
事業用資産	4,144	4,214	▲ 69	他会計借入金	—	—	—
有形固定資産	4,144	4,214	▲ 69	その他長期借入金	—	—	—
土地	3,242	3,278	▲ 37	退職手当引当金	3,472	3,714	▲ 242
建物	887	917	▲ 31	その他引当金	—	—	—
工作物	16	18	▲ 2	リース債務	33	25	8
立木竹	—	—	—	その他固定負債	—	—	—
船舶	—	—	—	負債の部合計	466,388	470,791	▲ 4,403
浮標等	0	0	—	純資産の部			
航空機	—	—	—	純資産	302,303	289,704	12,599
無形固定資産	—	—	—	(うち当期純資産増減額)	12,599	7,054	5,545
地上権	—	—	—				
特許権等	—	—	—				
インフラ資産	671,328	681,967	▲ 10,639				
有形固定資産	671,326	681,965	▲ 10,639				
土地	377	377	—				
建物	3,771	3,939	▲ 168				
工作物	667,178	677,650	▲ 10,471				
無形固定資産	2	2	—				
地上権	2	2	—				
特許権等	—	—	—				
重要物品	1	1	▲ 0				
図書	—	—	—				
リース資産	49	38	10				
ソフトウェア	—	—	—				
建設仮勘定	92,968	74,094	18,875				
投資その他の資産	68	53	15				
出資金	53	53	—				
法人等出資金	53	53	—				
公営企業会計出資金	—	—	—				
長期貸付金	—	—	—				
貸倒引当金	—	—	—				
基金	—	—	—				
減債基金	—	—	—				
減債基金借入金	—	—	—				
その他の基金	—	—	—				
その他基金借入金	—	—	—				
その他債権	15	0	15				
資産の部合計	768,691	760,495	8,196	純資産の部合計	302,303	289,704	12,599
				負債及び純資産の部合計	768,691	760,495	8,196

事業類型：社会資本整備型 部 局：都市整備部
事業名：河川砂防事業

行政コスト計算書 (自 令和3年4月 1日・至 令和4年3月31日) (単位：百万円)

科 目	令和3年度 (A)	令和2年度 (B)	差 (A-B)
通常収支の部			
I 行政収支の部			
1 行政収入	1,835	1,693	143
地方税	—	—	—
地方譲与税	—	—	—
市町村たばこ税府交付金	—	—	—
地方特例交付金	—	—	—
地方交付税	—	—	—
交通安全対策特別交付金	—	—	—
国民健康保険関係交付金	—	—	—
分担金及び負担金(行政費用充当)	9	10	▲ 1
使用料及び手数料	1,153	1,153	▲ 0
国庫支出金(行政費用充当)	411	314	97
財産収入	5	4	0
寄附金	—	—	—
繰入金	—	—	—
特別会計繰入金	—	—	—
公営企業会計繰入金	—	—	—
税諸収入	—	—	—
事業収入(特別会計)	—	—	—
その他行政収入	257	211	46
2 行政費用	48,006	51,145	▲ 3,138
税連動費用	—	—	—
給与関係費	3,769	3,834	▲ 65
物件費	3,915	4,463	▲ 548
維持補修費	4,290	6,300	▲ 2,010
社会保障扶助費	—	—	—
負担金・補助金・交付金等	675	1,615	▲ 940
国直轄事業負担金	8,747	8,646	101
繰出金	—	—	—
減価償却費	26,175	25,796	379
債務保証費	—	—	—
不納欠損引当金繰入額	2	15	▲ 14
貸倒引当金繰入額	—	—	—
賞与等引当金繰入額	321	338	▲ 17
退職手当引当金繰入額	113	138	▲ 25
その他引当金繰入額	—	—	—
その他行政費用	—	0	▲ 0
行政収支差額	▲ 46,171	▲ 49,452	3,281

科 目	令和3年度 (A)	令和2年度 (B)	差 (A-B)
II 金融収支の部			
1 金融収入	—	—	—
受取利息及び配当金	—	—	—
地方債発行差金	—	—	—
2 金融費用	1,376	1,834	▲ 457
地方債利息・手数料	1,376	1,834	▲ 457
地方債発行差金	—	—	—
他会計借入金利息等	—	—	—
金融収支差額	▲ 1,376	▲ 1,834	457
通常収支差額	▲ 47,547	▲ 51,286	3,738
特別収支の部			
1 特別収入	16,943	16,133	810
分担金及び負担金(公共施設等整備)	31	20	11
分担金及び負担金(災害復旧費)	—	—	—
国庫支出金(公共施設等整備)	16,586	15,986	600
国庫支出金(災害復旧費)	—	—	—
固定資産売却益	4	—	4
過年度修正益	302	34	268
その他特別収入	20	93	▲ 73
2 特別費用	451	115	336
固定資産売却損	12	2	9
固定資産除却損	186	60	126
災害復旧費	1	2	▲ 1
過年度修正損	253	51	201
その他特別費用	—	—	—
特別収支差額	16,492	16,018	474
当期収支差額	▲ 31,055	▲ 35,267	4,212
一般財源等配分調整額	39,508	39,471	36
一般会計からの繰入金	—	—	—
一般会計への繰出金	—	—	—
再計	8,452	4,204	4,248

キャッシュ・フロー計算書 (自 令和3年4月 1日・至 令和4年3月31日) (単位:百万円)

科 目	令和3年度 (A)	令和2年度 (B)	差 (A-B)
I 行政サービス活動			
行政収入	1,835	1,661	173
地方税	—	—	—
地方譲与税	—	—	—
市町村たばこ税府交付金	—	—	—
地方特例交付金	—	—	—
地方交付税	—	—	—
交通安全対策特別交付金	—	—	—
国民健康保険関係交付金	—	—	—
分担金及び負担金 (行政支出充当)	9	10	▲ 2
使用料及び手数料	1,153	1,153	▲ 0
国庫支出金(行政支出充当)	411	314	97
財産収入	5	4	0
寄附金	—	—	—
繰入金	—	—	—
特別会計繰入金	—	—	—
公営企業会計繰入金	—	—	—
税諸収入	—	—	—
事業収入(特別会計)	—	—	—
その他行政収入	257	180	77
行政支出	22,106	25,540	▲ 3,434
税連動支出	—	—	—
給与関係費	4,462	4,516	▲ 55
物件費	3,915	4,463	▲ 548
維持補修費	4,308	6,300	▲ 1,992
社会保障扶助費	—	—	—
負担金・補助金・交付金等	675	1,615	▲ 940
国直轄事業負担金	8,747	8,646	101
繰出金	—	—	—
金融収入	—	—	—
受取利息及び配当金	—	—	—
地方債発行差金	—	—	—
金融支出	1,376	1,834	▲ 457
地方債利息・手数料	1,376	1,834	▲ 457
他会計借入金利息等	—	—	—
特別収入	—	—	—
分担金及び負担金(災害復旧費)	—	—	—
国庫支出金(災害復旧費)	—	—	—
その他特別収入	—	—	—
特別支出	1	2	▲ 1
災害復旧費	1	2	▲ 1
その他特別支出	—	—	—
行政サービス活動収支差額	▲ 21,649	▲ 25,714	4,065

科 目	令和3年度 (A)	令和2年度 (B)	差 (A-B)
II 投資活動			
投資活動収入	16,697	16,187	509
分担金及び負担金 (公共施設等整備)	30	20	10
国庫支出金(公共施設等整備)	16,586	15,986	600
財産収入	50	108	▲ 58
基金繰入金(取崩額)	31	73	▲ 42
財政調整基金	—	—	—
その他の基金	31	73	▲ 42
貸付金元金回収収入	—	—	—
保証金等返還収入	—	—	—
その他投資活動収入	—	—	—
投資活動支出	34,540	29,930	4,611
公共施設等整備支出	34,525	29,930	4,596
基金積立金	—	—	—
財政調整基金	—	—	—
その他の基金	—	—	—
出資金	—	—	—
貸付金	—	—	—
保証金等支出	15	—	15
投資活動収支差額	▲ 17,844	▲ 13,743	▲ 4,101
行政活動キャッシュ・フロー収支差額	▲ 39,493	▲ 39,457	▲ 36
III 財務活動			
財務活動収入	—	—	—
地方債	—	—	—
他会計借入金等	—	—	—
基金繰入金(取崩額)	—	—	—
減債基金	—	—	—
基金借入金	—	—	—
その他財務活動収入	—	—	—
財務活動支出	14	15	▲ 0
地方債償還金	—	—	—
他会計借入金等償還金	—	—	—
ファイナンス・リース債務返済支出	14	15	▲ 0
基金積立金	—	—	—
減債基金	—	—	—
基金借入金償還金	—	—	—
財務活動収支差額	▲ 14	▲ 15	0
収支差額合計	▲ 39,508	▲ 39,471	▲ 36
一般財源等配分調整額	39,508	39,471	36
一般会計からの繰入金	—	—	—
一般会計への繰出金	—	—	—
前年度からの繰越金	—	—	—
形式収支	—	—	—
歳入歳出外現金受入額	—	—	—
歳入歳出外現金払出額	—	—	—
再計	—	—	—

事業類型：社会資本整備型 部 局：都市整備部
事業名：河川砂防事業

純資産変動計算書

(単位:百万円)

区 分	開始残高 相 当	収支差額	内部取引	一般財源等 配分調整額	一般会計から の繰入金	一般会計への 繰出金	合 計
前期末残高	190,811	▲ 389,427	117,455	370,865	—	—	289,704
当期変動額	—	▲ 31,055	4,147	39,508	—	—	12,599
当期末残高	190,811	▲ 420,482	121,601	410,373	—	—	302,303

純資産変動分析表

(単位:百万円)

区 分	純資産増加	純資産減少	増加－減少	残 高	主な増減要因
前期末純資産残高				289,704	
【当期増減内容】					
I 固定資産のうち負債を伴わない額の増減					
① 事業用資産(建設仮勘定を含む)		93			
② インフラ資産(建設仮勘定を含む)	16,769				事業実施による資産の増 +34,201 地方債の償還等により +8,510 管理する資産の減価償却等 -25,943
③ その他		4,331			事業実施による資産の増 +16 その他債権の増 +15 地方債の発行等により -4,356 管理する資産の減価償却等 -6
小 計	16,769	4,423	12,346		
II 資産の裏付けのない固定負債の増減					
① 特別債					
② 基金借入金					
③ 長期性債務(退職手当引当金等)	234				退職手当引当金の減 +242 リース債務の増 -8
小 計	234		234		
III その他の増減					
① その他の資産(負債を伴わないもの)	5				
② その他の負債(資産を伴わないもの)	14				
小 計	19		19		
I～IIIの増減合計	17,022	4,423	12,599		
当期末純資産残高				302,303	

固定資産附属明細表（河川砂防事業）

【都市整備部】

固定資産（有形）

（単位：百万円）

区 分	前期末 取得原価 ①	当期増加額 ②	当期減少額 ③	当期末 取得原価 ④=①+②-③	当期末減価 償却累計額 (減損を含む) ⑤	当期償却額 (減損を含む) ⑥	当期末残高 ④-⑤
事業用資産	6,648	252	275	6,624	2,480	52	4,144
土地	3,278	35	72	3,242	—	—	3,242
建物	2,329	50	37	2,342	1,455	50	887
工作物	1,024	167	167	1,024	1,008	2	16
立木竹	—	—	—	—	—	—	—
船舶	—	—	—	—	—	—	—
浮標等	18	—	—	18	18	—	0
航空機	—	—	—	—	—	—	—
インフラ資産	1,548,210	16,170	867	1,563,513	892,187	26,108	671,326
土地	377	10	10	377	—	—	377
建物	11,060	40	6	11,094	7,323	202	3,771
工作物	1,536,773	16,119	850	1,552,043	884,865	25,907	667,178
重要物品	236	67	67	236	235	0	1
図書	—	—	—	—	—	—	—
リース資産	79	25	8	96	47	14	49
ソフトウェア	—	—	—	—	—	—	—
建設仮勘定	74,094	36,181	17,306	92,968	—	—	92,968
合 計	1,629,267	52,693	18,523	1,663,437	894,949	26,175	768,488

固定資産（無形）

（単位：百万円）

区 分	前期末残高 ①	当期増加額 ②	当期減少額 ③	当期償却額 ④	当期末残高 ①+②-③
事業用資産	—	—	—	—	—
地上権	—	—	—	—	—
特許権等	—	—	—	—	—
インフラ資産	2	—	—	—	2
地上権	2	—	—	—	2
特許権等	—	—	—	—	—
合 計	2	—	—	—	2

事業類型：社会資本整備型 部 局：都市整備部
事業名：河川砂防事業

注記（事業別財務諸表：河川砂防事業）

1. 追加情報

（1）その他財務諸表の内容を理解するために必要と認められる事項

①事業の概要

大雨等による洪水や土砂災害の被害を防止するため、治水施設・土砂災害防止施設の保全・整備を行うとともに防災情報の発信を行っています。また、親しみやすい河川空間を構築するため水辺の環境整備を行っています。

②当該事業に関し説明すべき固有の事項

○ 豊能町土砂崩落に係る未収金について

未収金として計上しているものの内、1,387百万円については、平成26年2月に豊能町木代地区で大阪府砂防指定地管理条例に違反して行われていた盛土行為地において、大規模な土砂崩落が発生し、府道余野茨木線が通行止め等になったことから、本府が行為者に代わり復旧工事等を行い、その費用を当該行為者に請求しているものです。

(3) 交通対策事業 (目) 交通対策費

事業の概要

都市における大量輸送の基幹となる鉄軌道の整備促進を図るため事業者への出資等を行う。また、都市の成長・魅力向上や、府民の暮らしの充実を図るため公共交通に関する取組の方向性を示した「公共交通戦略」(R元年度改訂)に基づき、鉄道ネットワークの充実等、具体的な取組を推進するとともに、府民への交通安全の広報・啓発活動の推進を図る。さらに、広域交通ネットワークの形成に向け機運醸成や国への働きかけ等を行う。

(単位：円)

	金額	財 源 内 訳			
		国 庫	起 債	附帯歳入	一般歳入
予 算 現 額	6,311,923,000	542,913,000	3,630,000,000	1,785,000,000	354,010,000
決 算 額	4,151,833,455	525,184,565	2,400,000,000	1,785,000,000	▲558,351,110

事業の成果

交通安全普及費

■ 施策目標

- 「第11次大阪府交通安全計画」及び「令和3年度大阪府交通安全実施計画」に基づき、大阪府交通対策協議会の構成機関をはじめ、関係機関・団体等と連携しながら、交通ルール遵守の徹底など交通安全思想の普及啓発に取り組み、更なる「交通死亡事故減少」を図る。

■ 施策成果

- 令和3年中の大阪府内における交通事故発生状況は、死者数が140人で昨年を上回ったものの、統計史上3番目に少なかったほか、事故件数及び負傷者数については17年連続で減少した。

大阪圏鉄道網整備費・北大阪急行整備促進費

■ 施策目標

- 「公共交通戦略」(R元年度改訂)に基づき、大阪・関西の成長に向け、事業者や関係機関とともに鉄道ネットワークの充実・強化を図る。(図1)

■ 施策成果

- なにわ筋線(R12年度末開業目標)の整備促進を図るため、関西高速鉄道(株)へ出資、補助を実施。
- 北大阪急行延伸(R5年度末開業目標)の整備促進を図るため、箕面市へ補助を実施。



図1：路線図

鉄道地震防災対策費

■ 施策目標

- ・「大阪府都市整備部 地震防災アクションプログラム」等に基づき、鉄道事業者が実施する鉄道施設の耐震補強を促進し、鉄道利用者の安全確保を図るとともに、鉄道と交差・並走する緊急輸送道路の機能を確保する。

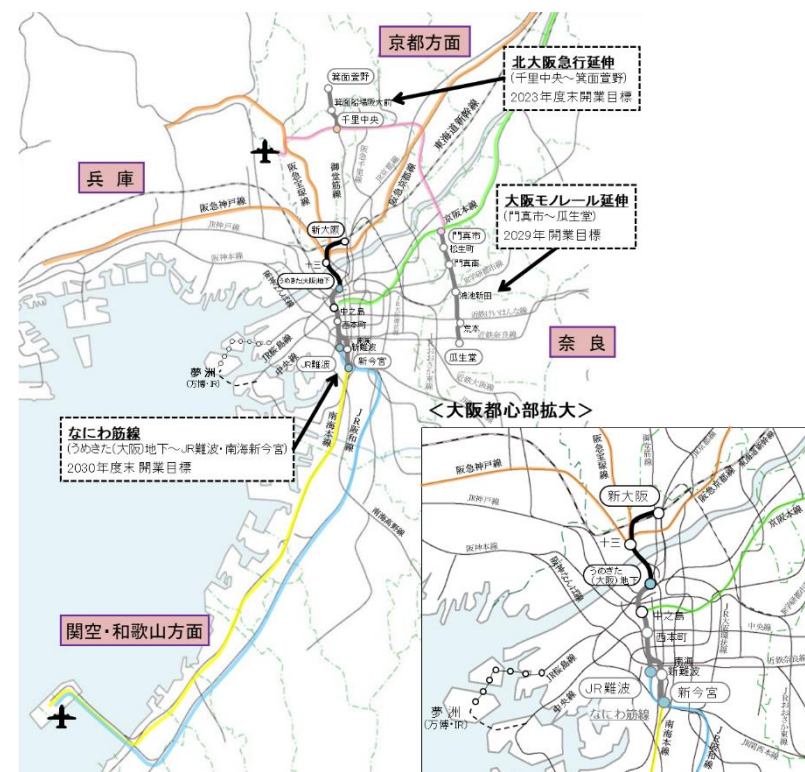
■ 施策成果

- ・大規模地震時に避難活動等で利用者等の集中が想定される鉄道駅部や広域緊急交通路に影響を及ぼす高架橋等の鉄道施設について、対策予定の鉄道駅 25 駅のうち 17 駅及び高架橋等 48 箇所のうち 31 箇所耐震対策済。(R3 年度：駅、高架橋等 12 箇所対策済) (写真 1)



写真 1：鉄道耐震補強状況 (OsakaMetro 中央線 国道 308 号並走部)

可動式ホーム柵整備費

■ 施策目標

- ・「大阪府内の駅ホームにおける安全性向上の取組みについて」(R3 年 4 月修正)に基づき、鉄道事業者が実施する可動式ホーム柵の整備を促進し、鉄道利用者の安全確保及び障がい者や高齢者等の移動の円滑化を図る。

■ 施策成果

- ・一日あたりの利用者 10 万人以上の 27 駅のうち 22 駅で整備済。(R3 年度：6 駅対策済) (写真 2)



写真 2：可動式ホーム柵整備状況 (阪神 大阪梅田駅)

リニア中央新幹線・北陸新幹線整備促進事業費

■ 施策目標

- ・広域交通ネットワークの形成に向け、リニア中央新幹線、北陸新幹線の早期全線開業に向けた取組を推進する。

■ 施策成果

- ・広域交通ネットワークの形成に向け、リニア中央新幹線については、三重県、奈良県、大阪府による建設促進大会の開催や国等への要望活動、沿線都府県による要望活動の実施など、北陸新幹線については、沿線府県等による要望活動の実施や、大阪府・市、経済団体で構成する官民一体の地元協議会による建設促進に関する大会の開催や国等への要望活動、開業エールお菓子づくりコンテスト (リニア中央新幹線の同様の地元協議会と共催) など、機運醸成や国への働きかけ等の取組を実施した。

■主な個別事業

(単位：円)

個別事業名称	予算現額	決算額	事業内容
1 交通安全普及費	18,264,000	15,288,582	府民の交通ルールの遵守徹底を図るため、各季の交通安全運動に伴うキャンペーンや広報啓発活動、交通安全教育指導員派遣事業等を実施するとともに、自転車条例制定に伴う交通安全教育の充実や保険加入義務化等の周知・啓発を図るため、自転車シミュレータを活用した交通安全事業や広報啓発活動等を実施
2 大阪圏鉄道網整備費	3,522,942,000	1,388,519,774	なにお筋線の整備促進を図るため、同鉄道の建設主体である関西高速鉄道(株)に対して出資、補助を実施。 ※翌年度繰越額 2,134,419,927 円
3 鉄道地震防災対策費	171,959,000	168,427,000	鉄道利用者の安全確保を図るため、鉄道施設における耐震補強について、国・地元市とともに4駅、高架橋等8箇所(近畿日本鉄道(株)、京阪電気鉄道(株)、阪神電気鉄道(株)、大阪市高速電気軌道(株))に対して補助金の交付を実施
4 公共交通戦略推進費	507,945,000	490,859,799	府民の生活に必要な不可欠な移動手段である路線バス、タクシーにおける新型コロナウイルス感染症拡大防止のため、必要な備品及び設備を設置した事業者に対して補助金の交付を実施
5 可動式ホーム柵整備費	197,121,000	197,121,000	障がい者や高齢者等の移動の円滑化を図るとともに、鉄道利用者の安全を確保するため、駅の可動式ホーム柵整備事業について、国・地元市とともに11駅(大阪市高速電気軌道(株)、京阪電気鉄道(株)、阪神電気鉄道(株)、大阪モノレール(株))に対して補助金の交付を実施
6 北大阪急行整備促進費	1,785,000,000	1,785,000,000	北大阪急行延伸事業促進のため、事業主体である箕面市に対して補助金の交付を実施
7 リニア中央新幹線・北陸新幹線整備促進事業費	3,000,000	3,000,000	リニア中央新幹線、北陸新幹線の早期全線開業に向けた取組の推進を図るため、機運醸成や国への働きかけ等の取組を実施

貸借対照表

(令和4年3月31日現在)

(単位：百万円)

科 目	令和3年度 (A)	令和2年度 (B)	差 (A-B)	科 目	令和3年度 (A)	令和2年度 (B)	差 (A-B)
資産の部				負債の部			
I 流動資産	—	—	—	I 流動負債	9,051	5,601	3,450
現金預金	—	—	—	地方債	9,032	5,587	3,445
歳計現金等	—	—	—	短期借入金	—	—	—
歳入歳出外現金	—	—	—	他会計借入金	—	—	—
未収金	—	—	—	その他短期借入金	—	—	—
税未収金	—	—	—	賞与等引当金	20	14	5
その他未収金	—	—	—	未払金	—	—	—
不納欠損引当金	—	—	—	支払保証債務	—	—	—
基金	—	—	—	その他未払金	—	—	—
財政調整基金	—	—	—	還付未済金	—	—	—
減債基金	—	—	—	リース債務	—	—	—
短期貸付金	—	—	—	その他流動負債	—	—	—
貸倒引当金	—	—	—	II 固定負債	34,698	38,683	▲ 3,985
その他流動資産	—	—	—	地方債	34,503	38,525	▲ 4,022
II 固定資産	63,987	63,385	602	長期借入金	—	—	—
事業用資産	—	—	—	他会計借入金	—	—	—
有形固定資産	—	—	—	その他長期借入金	—	—	—
土地	—	—	—	退職手当引当金	195	158	37
建物	—	—	—	その他引当金	—	—	—
工作物	—	—	—	リース債務	—	—	—
立木竹	—	—	—	その他固定負債	—	—	—
船舶	—	—	—	負債の部合計	43,749	44,284	▲ 535
浮標等	—	—	—	純資産の部			
航空機	—	—	—	純資産	20,238	19,101	1,137
無形固定資産	—	—	—	(うち当期純資産増減額)	1,137	2,525	▲ 1,388
地上権	—	—	—				
特許権等	—	—	—				
インフラ資産	—	—	—				
有形固定資産	—	—	—				
土地	—	—	—				
建物	—	—	—				
工作物	—	—	—				
無形固定資産	—	—	—				
地上権	—	—	—				
特許権等	—	—	—				
重要物品	0	0	—				
図書	—	—	—				
リース資産	—	—	—				
ソフトウェア	—	—	—				
建設仮勘定	—	—	—				
投資その他の資産	63,987	63,385	602				
出資金	43,659	43,057	602				
法人等出資金	43,659	43,057	602				
公営企業会計出資金	—	—	—				
長期貸付金	20,328	20,328	—				
貸倒引当金	—	—	—				
基金	—	—	—				
減債基金	—	—	—				
減債基金借入金	—	—	—				
その他の基金	—	—	—				
その他基金借入金	—	—	—				
その他債権	—	—	—				
資産の部合計	63,987	63,385	602	純資産の部合計	20,238	19,101	1,137
				負債及び純資産の部合計	63,987	63,385	602

行政コスト計算書 (自 令和3年4月 1日・至 令和4年3月31日)

(単位：百万円)

科 目	令和3年度 (A)	令和2年度 (B)	差 (A-B)
通常収支の部			
I 行政収支の部			
1 行政収入	506	671	▲ 165
地方税	—	—	—
地方譲与税	—	—	—
市町村たばこ税府交付金	—	—	—
地方特例交付金	—	—	—
地方交付税	—	—	—
交通安全対策特別交付金	—	—	—
国民健康保険関係交付金	—	—	—
分担金及び負担金(行政費用充当)	—	—	—
使用料及び手数料	—	—	—
国庫支出金(行政費用充当)	491	—	491
財産収入	0	—	0
寄附金	—	—	—
繰入金	—	—	—
特別会計繰入金	—	—	—
公営企業会計繰入金	—	—	—
税諸収入	—	—	—
事業収入(特別会計)	—	—	—
その他行政収入	15	671	▲ 656
2 行政費用	3,856	1,768	2,088
税連動費用	—	—	—
給与関係費	229	163	66
物件費	120	43	76
維持補修費	—	—	—
社会保障扶助費	—	—	—
負担金・補助金・交付金等	3,432	1,550	1,882
国直轄事業負担金	—	—	—
繰出金	—	—	—
減価償却費	—	—	—
債務保証費	—	—	—
不納欠損引当金繰入額	—	—	—
貸倒引当金繰入額	—	—	—
賞与等引当金繰入額	20	14	5
退職手当引当金繰入額	56	▲ 2	58
その他引当金繰入額	—	—	—
その他行政費用	—	—	—
行政収支差額	▲ 3,351	▲ 1,098	▲ 2,253

科 目	令和3年度 (A)	令和2年度 (B)	差 (A-B)
II 金融収支の部			
1 金融収入	38	38	—
受取利息及び配当金	38	38	—
地方債発行差金	—	—	—
2 金融費用	162	185	▲ 23
地方債利息・手数料	162	185	▲ 23
地方債発行差金	—	—	—
他会計借入金利息等	—	—	—
金融収支差額	▲ 124	▲ 148	23
通常収支差額	▲ 3,475	▲ 1,245	▲ 2,230
特別収支の部			
1 特別収入	—	—	—
分担金及び負担金(公共施設等整備)	—	—	—
分担金及び負担金(災害復旧費)	—	—	—
国庫支出金(公共施設等整備)	—	—	—
国庫支出金(災害復旧費)	—	—	—
固定資産売却益	—	—	—
過年度修正益	—	—	—
その他特別収入	—	—	—
2 特別費用	—	—	—
固定資産売却損	—	—	—
固定資産除却損	—	—	—
災害復旧費	—	—	—
過年度修正損	—	—	—
その他特別費用	—	—	—
特別収支差額	—	—	—
当期収支差額	▲ 3,475	▲ 1,245	▲ 2,230
一般財源等配分調整額	2,250	976	1,274
一般会計からの繰入金	—	—	—
一般会計への繰出金	—	—	—
再計	▲ 1,225	▲ 269	▲ 956

事業類型：社会資本整備型 部 局：都市整備部
事業名：交通対策事業

キャッシュ・フロー計算書 (自 令和3年4月 1日・至 令和4年3月31日) (単位:百万円)

科 目	令和3年度 (A)	令和2年度 (B)	差 (A-B)
I 行政サービス活動			
行政収入	506	671	▲ 165
地方税	—	—	—
地方譲与税	—	—	—
市町村たばこ税府交付金	—	—	—
地方特例交付金	—	—	—
地方交付税	—	—	—
交通安全対策特別交付金	—	—	—
国民健康保険関係交付金	—	—	—
分担金及び負担金 (行政支出充当)	—	—	—
使用料及び手数料	—	—	—
国庫支出金(行政支出充当)	491	—	491
財産収入	0	—	0
寄附金	—	—	—
繰入金	—	—	—
特別会計繰入金	—	—	—
公営企業会計繰入金	—	—	—
税諸収入	—	—	—
事業収入(特別会計)	—	—	—
その他行政収入	15	671	▲ 656
行政支出	3,814	1,786	2,028
税連動支出	—	—	—
給与関係費	263	193	69
物件費	120	43	76
維持補修費	—	—	—
社会保障扶助費	—	—	—
負担金・補助金・交付金等	3,432	1,550	1,882
国直轄事業負担金	—	—	—
繰出金	—	—	—
金融収入	38	38	—
受取利息及び配当金	38	38	—
地方債発行差金	—	—	—
金融支出	162	185	▲ 23
地方債利息・手数料	162	185	▲ 23
他会計借入金利息等	—	—	—
特別収入	—	—	—
分担金及び負担金(災害復旧費)	—	—	—
国庫支出金(災害復旧費)	—	—	—
その他特別収入	—	—	—
特別支出	—	—	—
災害復旧費	—	—	—
その他特別支出	—	—	—
行政サービス活動収支差額	▲ 3,433	▲ 1,263	▲ 2,170

科 目	令和3年度 (A)	令和2年度 (B)	差 (A-B)
II 投資活動			
投資活動収入	1,785	1,042	743
分担金及び負担金 (公共施設等整備)	—	—	—
国庫支出金(公共施設等整備)	—	—	—
財産収入	—	—	—
基金繰入金(取崩額)	1,785	1,042	743
財政調整基金	—	—	—
その他の基金	1,785	1,042	743
貸付金元金回収収入	—	—	—
保証金等返還収入	—	—	—
その他投資活動収入	—	—	—
投資活動支出	602	755	▲ 153
公共施設等整備支出	—	—	—
基金積立金	—	—	—
財政調整基金	—	—	—
その他の基金	—	—	—
出資金	602	667	▲ 65
貸付金	—	87	▲ 87
保証金等支出	—	—	—
投資活動収支差額	1,183	287	896
行政活動キャッシュ・フロー収支差額	▲ 2,250	▲ 976	▲ 1,274
III 財務活動			
財務活動収入	—	—	—
地方債	—	—	—
他会計借入金等	—	—	—
基金繰入金(取崩額)	—	—	—
減債基金	—	—	—
基金借入金	—	—	—
その他財務活動収入	—	—	—
財務活動支出	—	—	—
地方債償還金	—	—	—
他会計借入金等償還金	—	—	—
ファイナンス・リース債務返済支出	—	—	—
基金積立金	—	—	—
減債基金	—	—	—
基金借入金償還金	—	—	—
財務活動収支差額	—	—	—
収支差額合計	▲ 2,250	▲ 976	▲ 1,274
一般財源等配分調整額	2,250	976	1,274
一般会計からの繰入金	—	—	—
一般会計への繰出金	—	—	—
前年度からの繰越金	—	—	—
形式収支	—	—	—
歳入歳出外現金受入額	—	—	—
歳入歳出外現金払出額	—	—	—
再計	—	—	—

純資産変動計算書

(単位:百万円)

区 分	開始残高 相 当	収支差額	内部取引	一般財源等 配分調整額	一般会計から の繰入金	一般会計への 繰出金	合 計
前期末残高	7,833	▲ 14,410	10,453	15,224	—	—	19,101
当期変動額	—	▲ 3,475	2,362	2,250	—	—	1,137
当期末残高	7,833	▲ 17,885	12,816	17,474	—	—	20,238

純資産変動分析表

(単位:百万円)

区 分	純資産増加	純資産減少	増加－減少	残 高	主な増減要因
前期末純資産残高				19,101	
【当期増減内容】					
I 固定資産のうち負債を伴わない額の増減					
① 事業用資産(建設仮勘定を含む)					
② インフラ資産(建設仮勘定を含む)	27				
③ その他	1,152				関西高速鉄道(株)への出資金の増 +602 地方債の償還等により +550
小 計	1,179		1,179		
II 資産の裏付けのない固定負債の増減					
① 特別債					
② 基金借入金					
③ 長期性債務(退職手当引当金等)		37			
小 計		37	▲ 37		
III その他の増減					
① その他の資産(負債を伴わないもの)					
② その他の負債(資産を伴わないもの)		5			
小 計		5	▲ 5		
I～IIIの増減合計	1,179	42	1,137		
当期末純資産残高				20,238	

事業類型：社会資本整備型 部 局：都市整備部
事業名：交通対策事業

固定資産附属明細表（交通対策事業）

【都市整備部】

固定資産（有形）

（単位：百万円）

区 分	前期末 取得原価 ①	当期増加額 ②	当期減少額 ③	当期末 取得原価 ④=①+②-③	当期末減価 償却累計額 (減損を含む) ⑤	当期償却額 (減損を含む) ⑥	当期末残高 ④-⑤
事業用資産	-	-	-	-	-	-	-
土地	-	-	-	-	-	-	-
建物	-	-	-	-	-	-	-
工作物	-	-	-	-	-	-	-
立木竹	-	-	-	-	-	-	-
船舶	-	-	-	-	-	-	-
浮標等	-	-	-	-	-	-	-
航空機	-	-	-	-	-	-	-
インフラ資産	-	-	-	-	-	-	-
土地	-	-	-	-	-	-	-
建物	-	-	-	-	-	-	-
工作物	-	-	-	-	-	-	-
重要物品	61	-	-	61	61	-	0
図書	-	-	-	-	-	-	-
リース資産	-	-	-	-	-	-	-
ソフトウェア	-	-	-	-	-	-	-
建設仮勘定	-	29	29	-	-	-	-
合 計	61	29	29	61	61	-	0

固定資産（無形）

（単位：百万円）

区 分	前期末残高 ①	当期増加額 ②	当期減少額 ③	当期償却額 ④	当期末残高 ①+②-③
事業用資産	-	-	-	-	-
地上権	-	-	-	-	-
特許権等	-	-	-	-	-
インフラ資産	-	-	-	-	-
地上権	-	-	-	-	-
特許権等	-	-	-	-	-
合 計	-	-	-	-	-

注記（事業別財務諸表：交通対策事業）

1. 追加情報

（1）その他財務諸表の内容を理解するために必要と認められる事項

①事業の概要

都市における大量輸送の基幹となる鉄軌道の整備促進を図るため事業者への出資等を行っています。さらに、公共交通の利用者の利便性向上に向けて取り組んでいます。また、交通安全の広報・啓発活動を推進しています。

②当該事業に関し説明すべき固有の事項

資産の部における法人等出資金の内訳のうち、地方自治法第 238 条第 1 項第 6 号に規定する有価証券は、大阪モノレール(株)株式 9,463 百万円、大阪外環状鉄道(株)株式 7,110 百万円、関西高速鉄道(株)株式 19,389 百万円、西大阪高速鉄道(株)株式 2,967 百万円、中之島高速鉄道(株)株式 4,356 百万円、北大阪急行(株)株式 375 百万円です。

(4) 公園事業 (目) 公園費

事業の概要

府営公園の整備や改修、管理（指定管理者制度を含む）に関することや、地域協働による「みどりづくり」の推進等を行う。
(単位：円)

	金額	財 源 内 訳			
		国 庫	起 債	附帯歳入	一般歳入
予 算 現 額	7,209,184,000	1,660,174,000	2,135,000,000	455,504,000	2,958,506,000
決 算 額	6,213,287,865	1,271,191,000	1,833,000,000	341,811,563	2,767,285,302

事業の成果

公園管理費、公園緑地整備費、公園都市緑化振興費

■施策目標

- 身近な自然にふれあえる緑の空間やスポーツ・レクリエーションの場として、多くの府民に活用される公園をめざすとともに、災害時における防災機能を確保するための防災公園整備を行う。
- 公園施設の維持管理において、平成27年3月に策定した「公園施設長寿命化計画」に基づく、予防保全を中心とした計画的な補修を実施することにより、施設の長寿命化を図る。
- 公園の更なる魅力づくりに向けて、民間の知恵とノウハウを活かしたイベントなどの取組を推進するとともに、新たな管理運営制度の導入を検討するなど、利活用の促進に取り組む。
- みどりの風を感じる大都市・大阪の実現に向け地域協働による「みどりづくり」の推進を図る。

■施策成果

- 久宝寺緑地等において、防災公園整備のため用地買収、避難広場の整備（写真1）を実施した。
(⇒府営公園全体で開設面積が6.7ha増加（グラフ1）)
- 箕面公園等のトイレ改修（次ページ写真2）を実施するなど、施設・設備の点検、劣化状況の診断、健全度の評価、補修、更新を実施した。
- 球技広場などの運動施設を本来のスポーツ目的以外のイベントに活用（次ページ写真3）するなど、にぎわいづくりに取り組んだ。また、PMO型指定管理・P-PFI型施設整備といった新たな管理運営制度の運用に向けて事業者募集を実施し、候補者の選定を行った。
- 企業・団体等からの寄付金を集め、みどりの風促進区域における民有地緑化（みどりの風の道形成）事業と府管理道路における街路樹の植樹（マイツリー事業）（次ページ写真4）を実施した。



写真1：防災公園整備

(久宝寺緑地 避難広場 整備後)

グラフ1：府営公園の開設面積の推移





写真2：トイレ改修（箕面公園）



写真3：球技広場でわんにゃんマルシェを実施（住之江公園）

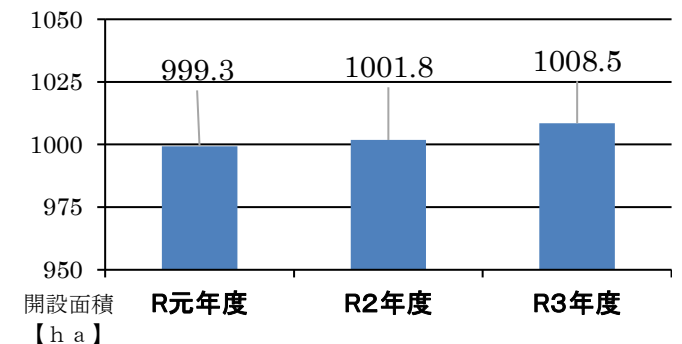

写真4：マイツリー事業（吹田市）

■主な個別事業

(単位：円)

個別事業名称	予算現額	決算額	事業内容
1 公園管理費	4,997,484,000	4,329,210,181	指定管理者への公園管理委託（約24億円）や計画的改修等（約19億円）及び未開設区域の維持管理を実施 ※翌年度繰越額 481,226,000円
2 公園緑地整備費	2,001,920,000	1,678,664,221	久宝寺緑地等の防災公園整備等（約6億円）や新規開設に向けた用地買収（約5億円）を実施 ※翌年度繰越額 321,241,000円
3 公園都市緑化振興費	4,950,000	2,975,826	企業・団体等からの寄付金を集め、みどりの風促進区域における民有地緑化（みどりの風の道形成事業）と府管理道路における街路樹の植樹（マイツリー事業）を実施
4 泉佐野丘陵緑地整備事業費	49,378,000	47,016,367	泉佐野丘陵緑地中地区の整備を実施
5 国直轄事業負担金	155,380,000	155,379,270	都市公園法の規定に基づき、地方公共団体が負担する経費

貸借対照表

(令和4年3月31日現在)

(単位：百万円)

科 目	令和3年度 (A)	令和2年度 (B)	差 (A-B)	科 目	令和3年度 (A)	令和2年度 (B)	差 (A-B)
資産の部				負債の部			
I 流動資産	1,071	1,070	1	I 流動負債	12,479	6,432	6,048
現金預金	1,070	1,070	—	地方債	12,391	6,338	6,053
歳計現金等	1,070	1,070	—	短期借入金	—	—	—
歳入歳出外現金	—	—	—	他会計借入金	—	—	—
未収金	0	0	▲ 0	その他短期借入金	—	—	—
税未収金	—	—	—	賞与等引当金	76	78	▲ 2
その他未収金	0	0	▲ 0	未払金	—	—	—
不納欠損引当金	▲ 0	▲ 0	▲ 0	支払保証債務	—	—	—
基金	—	—	—	その他未払金	—	—	—
財政調整基金	—	—	—	還付未済金	—	—	—
減債基金	—	—	—	リース債務	12	16	▲ 4
短期貸付金	—	—	—	その他流動負債	—	—	—
貸倒引当金	—	—	—	II 固定負債	55,860	64,986	▲ 9,126
その他流動資産	1	1	—	地方債	55,023	64,109	▲ 9,087
II 固定資産	440,533	439,242	1,290	長期借入金	—	—	—
事業用資産	437,299	436,227	1,072	他会計借入金	—	—	—
有形固定資産	437,299	436,227	1,072	その他長期借入金	—	—	—
土地	405,215	404,734	481	退職手当引当金	815	856	▲ 41
建物	8,186	8,241	▲ 55	その他引当金	—	—	—
工作物	23,896	23,250	646	リース債務	22	21	1
立木竹	2	2	—	その他固定負債	—	—	—
船舶	—	—	—	負債の部合計	68,339	71,417	▲ 3,078
浮標等	—	—	—	純資産の部			
航空機	—	—	—	純資産	373,265	368,895	4,370
無形固定資産	—	—	—	(うち当期純資産増減額)	4,370	6,342	▲ 1,972
地上権	—	—	—				
特許権等	—	—	—				
インフラ資産	0	—	0				
有形固定資産	0	—	0				
土地	—	—	—				
建物	—	—	—				
工作物	0	—	0				
無形固定資産	—	—	—				
地上権	—	—	—				
特許権等	—	—	—				
重要物品	12	15	▲ 3				
図書	—	—	—				
リース資産	34	36	▲ 2				
ソフトウェア	—	—	—				
建設仮勘定	1,473	1,249	223				
投資その他の資産	1,716	1,716	—				
出資金	1,716	1,716	—				
法人等出資金	1,716	1,716	—				
公営企業会計出資金	—	—	—				
長期貸付金	—	—	—				
貸倒引当金	—	—	—				
基金	—	—	—				
減債基金	—	—	—				
減債基金借入金	—	—	—				
その他の基金	—	—	—				
その他基金借入金	—	—	—				
その他債権	—	—	—				
資産の部合計	441,604	440,312	1,292	純資産の部合計	373,265	368,895	4,370
				負債及び純資産の部合計	441,604	440,312	1,292

行政コスト計算書 (自 令和3年4月 1日・至 令和4年3月31日)

(単位：百万円)

科 目	令和3年度 (A)	令和2年度 (B)	差 (A-B)
通常収支の部			
I 行政収支の部			
1 行政収入	821	1,436	▲ 615
地方税	—	—	—
地方譲与税	—	—	—
市町村たばこ税府交付金	—	—	—
地方特例交付金	—	—	—
地方交付税	—	—	—
交通安全対策特別交付金	—	—	—
国民健康保険関係交付金	—	—	—
分担金及び負担金(行政費用充当)	24	2	21
使用料及び手数料	141	141	▲ 1
国庫支出金(行政費用充当)	9	—	9
財産収入	5	45	▲ 41
寄附金	3	4	▲ 1
繰入金	478	1,070	▲ 591
特別会計繰入金	478	1,070	▲ 591
公営企業会計繰入金	—	—	—
税諸収入	—	—	—
事業収入(特別会計)	—	—	—
その他行政収入	162	173	▲ 11
2 行政費用	5,899	5,781	118
税連動費用	—	—	—
給与関係費	888	909	▲ 21
物件費	2,604	2,550	54
維持補修費	267	285	▲ 18
社会保障扶助費	—	—	—
負担金・補助金・交付金等	3	2	1
国直轄事業負担金	155	67	88
繰出金	—	—	—
減価償却費	1,865	1,835	30
債務保証費	—	—	—
不納欠損引当金繰入額	0	▲ 0	0
貸倒引当金繰入額	—	—	—
賞与等引当金繰入額	76	78	▲ 2
退職手当引当金繰入額	41	55	▲ 15
その他引当金繰入額	—	—	—
その他行政費用	—	—	—
行政収支差額	▲ 5,078	▲ 4,345	▲ 733

科 目	令和3年度 (A)	令和2年度 (B)	差 (A-B)
II 金融収支の部			
1 金融収入	—	—	—
受取利息及び配当金	—	—	—
地方債発行差金	—	—	—
2 金融費用	165	195	▲ 29
地方債利息・手数料	165	195	▲ 29
地方債発行差金	—	—	—
他会計借入金利息等	—	—	—
金融収支差額	▲ 165	▲ 195	29
通常収支差額	▲ 5,243	▲ 4,540	▲ 704
特別収支の部			
1 特別収入	1,271	1,593	▲ 322
分担金及び負担金(公共施設等整備)	—	—	—
分担金及び負担金(災害復旧費)	—	—	—
国庫支出金(公共施設等整備)	1,271	1,267	4
国庫支出金(災害復旧費)	—	—	—
固定資産売却益	—	213	▲ 213
過年度修正益	—	99	▲ 99
その他特別収入	—	14	▲ 14
2 特別費用	9	134	▲ 125
固定資産売却損	—	—	—
固定資産除却損	9	41	▲ 32
災害復旧費	—	—	—
過年度修正損	0	93	▲ 93
その他特別費用	—	—	—
特別収支差額	1,262	1,459	▲ 196
当期収支差額	▲ 3,981	▲ 3,081	▲ 900
一般財源等配分調整額	5,315	4,592	723
一般会計からの繰入金	—	—	—
一般会計への繰出金	—	—	—
再計	1,334	1,511	▲ 177

事業類型：施設運営型 部 局：都市整備部
事業名：公園事業

キャッシュ・フロー計算書 (自 令和3年4月 1日・至 令和4年3月31日) (単位:百万円)

科 目	令和3年度 (A)	令和2年度 (B)	差 (A-B)
I 行政サービス活動			
行政収入	821	1,439	▲ 618
地方税	—	—	—
地方譲与税	—	—	—
市町村たばこ税府交付金	—	—	—
地方特例交付金	—	—	—
地方交付税	—	—	—
交通安全対策特別交付金	—	—	—
国民健康保険関係交付金	—	—	—
分担金及び負担金 (行政支出充当)	24	2	21
使用料及び手数料	141	141	▲ 1
国庫支出金(行政支出充当)	9	—	9
財産収入	5	45	▲ 41
寄附金	3	4	▲ 1
繰入金	478	1,070	▲ 591
特別会計繰入金	478	1,070	▲ 591
公営企業会計繰入金	—	—	—
税諸収入	—	—	—
事業収入(特別会計)	—	—	—
その他行政収入	162	176	▲ 14
行政支出	4,077	3,969	108
税連動支出	—	—	—
給与関係費	1,047	1,065	▲ 18
物件費	2,604	2,550	54
維持補修費	267	285	▲ 18
社会保障扶助費	—	—	—
負担金・補助金・交付金等	3	2	1
国直轄事業負担金	155	67	88
繰出金	—	—	—
金融収入	—	—	—
受取利息及び配当金	—	—	—
地方債発行差金	—	—	—
金融支出	165	195	▲ 29
地方債利息・手数料	165	195	▲ 29
他会計借入金利息等	—	—	—
特別収入	—	—	—
分担金及び負担金(災害復旧費)	—	—	—
国庫支出金(災害復旧費)	—	—	—
その他特別収入	—	—	—
特別支出	—	—	—
災害復旧費	—	—	—
その他特別支出	—	—	—
行政サービス活動収支差額	▲ 3,421	▲ 2,725	▲ 697

科 目	令和3年度 (A)	令和2年度 (B)	差 (A-B)
II 投資活動			
投資活動収入	1,274	3,090	▲ 1,816
分担金及び負担金 (公共施設等整備)	—	—	—
国庫支出金(公共施設等整備)	1,271	1,267	4
財産収入	—	1,823	▲ 1,823
基金繰入金(取崩額)	3	1	2
財政調整基金	—	—	—
その他の基金	3	1	2
貸付金元金回収収入	—	—	—
保証金等返還収入	—	—	—
その他投資活動収入	—	—	—
投資活動支出	3,151	3,867	▲ 716
公共施設等整備支出	3,151	3,867	▲ 716
基金積立金	—	—	—
財政調整基金	—	—	—
その他の基金	—	—	—
出資金	—	—	—
貸付金	—	—	—
保証金等支出	—	—	—
投資活動収支差額	▲ 1,877	▲ 777	▲ 1,100
行政活動キャッシュ・フロー収支差額	▲ 5,299	▲ 3,501	▲ 1,797
III 財務活動			
財務活動収入	—	—	—
地方債	—	—	—
他会計借入金等	—	—	—
基金繰入金(取崩額)	—	—	—
減債基金	—	—	—
基金借入金	—	—	—
その他財務活動収入	—	—	—
財務活動支出	16	20	▲ 4
地方債償還金	—	—	—
他会計借入金等償還金	—	—	—
ファイナンス・リース債務返済支出	16	20	▲ 4
基金積立金	—	—	—
減債基金	—	—	—
基金借入金償還金	—	—	—
財務活動収支差額	▲ 16	▲ 20	4
収支差額合計	▲ 5,315	▲ 3,522	▲ 1,793
一般財源等配分調整額	5,315	4,592	723
一般会計からの繰入金	—	—	—
一般会計への繰出金	—	—	—
前年度からの繰越金	1,070	—	1,070
形式収支	1,070	1,070	—
歳入歳出外現金受入額	—	—	—
歳入歳出外現金払出額	—	—	—
再計	1,070	1,070	—

純資産変動計算書

(単位:百万円)

区 分	開始残高 相 当	収支差額	内部取引	一般財源等 配分調整額	一般会計から の繰入金	一般会計への 繰出金	合 計
前期末残高	319,319	▲ 56,367	10,934	95,009	—	—	368,895
当期変動額	—	▲ 3,981	3,036	5,315	—	—	4,370
当期末残高	319,319	▲ 60,348	13,970	100,324	—	—	373,265

純資産変動分析表

(単位:百万円)

区 分	純資産増加	純資産減少	増加－減少	残 高	主な増減要因
前期末純資産残高				368,895	
【当期増減内容】					
I 固定資産のうち負債を伴わない額の増減					
① 事業用資産(建設仮勘定を含む)	4,339				公園事業の実施等による資産の増 +3,016 管理する資産の減価償却等 -1,807 地方債の償還等により +3,130
② インフラ資産(建設仮勘定を含む)	87				
③ その他		102			地方債の発行等により -96
小 計	4,425	102	4,323		
II 資産の裏付けのない固定負債の増減					
① 特別債					
② 基金借入金					
③ 長期性債務(退職手当引当金等)	39				
小 計	39		39		
III その他の増減					
① その他の資産(負債を伴わないもの)	1				
② その他の負債(資産を伴わないもの)	6				
小 計	7		7		
I～IIIの増減合計	4,472	102	4,370		
当期末純資産残高				373,265	

事業類型：施設運営型 部 局：都市整備部
事業名：公園事業

固定資産附属明細表（公園事業）

【都市整備部】

固定資産（有形）

（単位：百万円）

区 分	前期末 取得原価 ①	当期増加額 ②	当期減少額 ③	当期末 取得原価 ④=①+②-③	当期末減価 償却累計額 (減損を含む) ⑤	当期償却額 (減損を含む) ⑥	当期末残高 ④-⑤
事業用資産	487,643	3,408	529	490,522	53,223	1,845	437,299
土地	404,734	959	478	405,215	—	—	405,215
建物	18,208	360	34	18,534	10,348	403	8,186
工作物	64,699	2,089	17	66,771	42,875	1,442	23,896
立木竹	2	—	—	2	—	—	2
船舶	—	—	—	—	—	—	—
浮標等	—	—	—	—	—	—	—
航空機	—	—	—	—	—	—	—
インフラ資産	—	0	—	0	0	0	0
土地	—	—	—	—	—	—	—
建物	—	—	—	—	—	—	—
工作物	—	0	—	0	0	0	0
重要物品	259	—	—	259	247	3	12
図書	—	—	—	—	—	—	—
リース資産	95	34	46	83	49	16	34
ソフトウェア	—	—	—	—	—	—	—
建設仮勘定	1,249	2,815	2,592	1,473	—	—	1,473
合 計	489,247	6,257	3,167	492,337	53,520	1,865	438,817

固定資産（無形）

（単位：百万円）

区 分	前期末残高 ①	当期増加額 ②	当期減少額 ③	当期償却額 ④	当期末残高 ①+②-③
事業用資産	—	—	—	—	—
地上権	—	—	—	—	—
特許権等	—	—	—	—	—
インフラ資産	—	—	—	—	—
地上権	—	—	—	—	—
特許権等	—	—	—	—	—
合 計	—	—	—	—	—

注記（事業別財務諸表：公園事業）

1. 追加情報

（1）固定資産の減損の状況

（行政財産）

減損の兆候があるもの（減損を認識した場合を除く）

用途	種類	場所	帳簿価額(円)	減損の兆候の概要	複数の固定資産を一体として行政サービスを提供するものと認めた理由	減損を認識しない根拠
せんなん里海公園	建物	大阪府阪南市箱作	651,699,898	使用低下（年間利用者数約48%）	—	使用を継続
	工作物		2,553,507,501			

（2）その他財務諸表の内容を理解するために必要と認められる事項

事業の概要

府営公園の管理を行うとともに、災害時の広域避難場所及び後方支援活動拠点となる防災公園の整備を進めています。また、市町村公園の整備に対する指導を行っています。

○事業別財務諸表（その他）

(5)都市整備総務事業 (目) 都市整備総務費

事業の概要

都市整備部の実施する道路・河川・下水・公園等の整備や維持管理等の事業を円滑に進めるため、総合的な企画調整、人事、予算及び決算等に関する事務を行う。

(単位：円)

	金額	財 源 内 訳			
		国 庫	起 債	附帯歳入	一般歳入
予 算 現 額	13,595,900,300	26,565,000	235,000,000	264,941,000	13,069,394,300
決 算 額	13,163,651,498	22,791,641	213,000,000	260,698,232	12,667,161,625

■主な個別事業

(単位：円)

個別事業名称	予算現額	決算額	事 業 内 容
1 職員費	11,721,322,000	11,553,508,722	職員の給料、職員手当等
2 建設事業事務費	542,639,000	470,062,646	建設事業に必要な事務費
3 非常勤職員費	356,870,000	275,352,927	非常勤職員の報酬等
4 都市整備行政情報システム管理費	298,264,000	293,795,912	都市整備行政情報システム（建設CALS、許認可システム、積算システム）の管理、改修を実施
5 庁舎営繕費	596,425,000	507,365,482	出先事務所の管理運営、維持補修等を実施

貸借対照表

(令和4年3月31日現在)

(単位：百万円)

科 目	令和3年度 (A)	令和2年度 (B)	差 (A-B)	科 目	令和3年度 (A)	令和2年度 (B)	差 (A-B)
資産の部				負債の部			
I 流動資産	—	—	—	I 流動負債	313	241	72
現金預金	—	—	—	地方債	30	18	12
歳計現金等	—	—	—	短期借入金	—	—	—
歳入歳出外現金	—	—	—	他会計借入金	—	—	—
未収金	—	—	—	その他短期借入金	—	—	—
税未収金	—	—	—	賞与等引当金	72	88	▲ 16
その他未収金	—	—	—	未払金	—	—	—
不納欠損引当金	—	—	—	支払保証債務	—	—	—
基金	—	—	—	その他未払金	—	—	—
財政調整基金	—	—	—	還付未済金	—	—	—
減債基金	—	—	—	リース債務	211	136	75
短期貸付金	—	—	—	その他流動負債	—	—	—
貸倒引当金	—	—	—	II 固定負債	1,533	1,347	186
その他流動資産	—	—	—	地方債	347	164	183
II 固定資産	4,049	4,238	▲ 189	長期借入金	—	—	—
事業用資産	2,996	3,781	▲ 786	他会計借入金	—	—	—
有形固定資産	1,153	1,152	1	その他長期借入金	—	—	—
土地	718	718	—	退職手当引当金	769	951	▲ 183
建物	394	384	10	その他引当金	—	—	—
工作物	42	51	▲ 9	リース債務	417	232	185
立木竹	—	—	—	その他固定負債	—	—	—
船舶	—	—	—	負債の部合計	1,846	1,589	257
浮標等	—	—	—				
航空機	—	—	—	純資産の部			
無形固定資産	1,842	2,629	▲ 786	純資産	2,203	2,649	▲ 447
地上権	—	—	—	(うち当期純資産増減額)	215	3	212
特許権等	1,842	2,629	▲ 786				
インフラ資産	0	0	▲ 0				
有形固定資産	0	0	▲ 0				
土地	—	—	—				
建物	0	0	▲ 0				
工作物	—	—	—				
無形固定資産	—	—	—				
地上権	—	—	—				
特許権等	—	—	—				
重要物品	0	0	▲ 0				
図書	—	—	—				
リース資産	628	368	260				
ソフトウェア	82	63	19				
建設仮勘定	330	26	304				
投資その他の資産	13	—	13				
出資金	13	—	13				
法人等出資金	13	—	13				
公営企業会計出資金	—	—	—				
長期貸付金	—	—	—				
貸倒引当金	—	—	—				
基金	—	—	—				
減債基金	—	—	—				
減債基金借入金	—	—	—				
その他の基金	—	—	—				
その他基金借入金	—	—	—				
その他債権	—	—	—				
資産の部合計	4,049	4,238	▲ 189	純資産の部合計	2,203	2,649	▲ 447
				負債及び純資産の部合計	4,049	4,238	▲ 189

事業類型：行政組織管理型 部 局：都市整備部
事業名：都市整備総務事業

行政コスト計算書 (自 令和3年4月 1日・至 令和4年3月31日) (単位：百万円)

科 目	令和3年度 (A)	令和2年度 (B)	差 (A-B)
通常収支の部			
I 行政収支の部			
1 行政収入	264	103	162
地方税	—	—	—
地方譲与税	—	—	—
市町村たばこ税府交付金	—	—	—
地方特例交付金	—	—	—
地方交付税	—	—	—
交通安全対策特別交付金	—	—	—
国民健康保険関係交付金	—	—	—
分担金及び負担金(行政費用充当)	—	—	—
使用料及び手数料	3	4	▲ 1
国庫支出金(行政費用充当)	13	17	▲ 4
財産収入	1	0	1
寄附金	1	1	0
繰入金	—	—	—
特別会計繰入金	—	—	—
公営企業会計繰入金	—	—	—
税諸収入	—	—	—
事業収入(特別会計)	—	—	—
その他行政収入	246	80	166
2 行政費用	2,085	2,330	▲ 244
税連動費用	—	—	—
給与関係費	1,055	1,149	▲ 94
物件費	667	641	25
維持補修費	54	55	▲ 1
社会保障扶助費	—	—	—
負担金・補助金・交付金等	23	47	▲ 24
国直轄事業負担金	—	—	—
繰出金	—	—	—
減価償却費	216	282	▲ 66
債務保証費	—	—	—
不納欠損引当金繰入額	—	—	—
貸倒引当金繰入額	—	—	—
賞与等引当金繰入額	69	88	▲ 19
退職手当引当金繰入額	1	67	▲ 66
その他引当金繰入額	—	—	—
その他行政費用	—	—	—
行政収支差額	▲ 1,821	▲ 2,227	406

科 目	令和3年度 (A)	令和2年度 (B)	差 (A-B)
II 金融収支の部			
1 金融収入	—	—	—
受取利息及び配当金	—	—	—
地方債発行差金	—	—	—
2 金融費用	1	1	0
地方債利息・手数料	1	1	0
地方債発行差金	—	—	—
他会計借入金利息等	—	—	—
金融収支差額	▲ 1	▲ 1	▲ 0
通常収支差額	▲ 1,822	▲ 2,228	406
特別収支の部			
1 特別収入	35	—	35
分担金及び負担金(公共施設等整備)	—	—	—
分担金及び負担金(災害復旧費)	—	—	—
国庫支出金(公共施設等整備)	—	—	—
国庫支出金(災害復旧費)	—	—	—
固定資産売却益	—	—	—
過年度修正益	35	—	35
その他特別収入	—	—	—
2 特別費用	2	0	2
固定資産売却損	—	—	—
固定資産除却損	2	0	2
災害復旧費	—	0	▲ 0
過年度修正損	0	—	0
その他特別費用	—	—	—
特別収支差額	33	▲ 0	33
当期収支差額	▲ 1,789	▲ 2,228	439
一般財源等配分調整額	2,201	2,247	▲ 46
一般会計からの繰入金	—	—	—
一般会計への繰出金	—	—	—
再計	412	19	393

キャッシュ・フロー計算書 (自 令和3年4月 1日・至 令和4年3月31日) (単位:百万円)

科 目	令和3年度 (A)	令和2年度 (B)	差 (A-B)
I 行政サービス活動			
行政収入	264	103	162
地方税	—	—	—
地方譲与税	—	—	—
市町村たばこ税府交付金	—	—	—
地方特例交付金	—	—	—
地方交付税	—	—	—
交通安全対策特別交付金	—	—	—
国民健康保険関係交付金	—	—	—
分担金及び負担金 (行政支出充当)	—	—	—
使用料及び手数料	3	4	▲ 1
国庫支出金(行政支出充当)	13	17	▲ 4
財産収入	1	0	1
寄附金	1	1	0
繰入金	—	—	—
特別会計繰入金	—	—	—
公営企業会計繰入金	—	—	—
税諸収入	—	—	—
事業収入(特別会計)	—	—	—
その他行政収入	246	80	166
行政支出	1,955	2,077	▲ 122
税連動支出	—	—	—
給与関係費	1,211	1,334	▲ 123
物件費	667	641	25
維持補修費	54	55	▲ 1
社会保障扶助費	—	—	—
負担金・補助金・交付金等	23	47	▲ 24
国直轄事業負担金	—	—	—
繰出金	—	—	—
金融収入	—	—	—
受取利息及び配当金	—	—	—
地方債発行差金	—	—	—
金融支出	1	1	0
地方債利息・手数料	1	1	0
他会計借入金利息等	—	—	—
特別収入	—	—	—
分担金及び負担金(災害復旧費)	—	—	—
国庫支出金(災害復旧費)	—	—	—
その他特別収入	—	—	—
特別支出	—	0	▲ 0
災害復旧費	—	0	▲ 0
その他特別支出	—	—	—
行政サービス活動収支差額	▲ 1,692	▲ 1,975	283

科 目	令和3年度 (A)	令和2年度 (B)	差 (A-B)
II 投資活動			
投資活動収入	—	—	—
分担金及び負担金 (公共施設等整備)	—	—	—
国庫支出金(公共施設等整備)	—	—	—
財産収入	—	—	—
基金繰入金(取崩額)	—	—	—
財政調整基金	—	—	—
その他の基金	—	—	—
貸付金元金回収収入	—	—	—
保証金等返還収入	—	—	—
その他投資活動収入	—	—	—
投資活動支出	367	59	308
公共施設等整備支出	367	59	308
基金積立金	—	—	—
財政調整基金	—	—	—
その他の基金	—	—	—
出資金	—	—	—
貸付金	—	—	—
保証金等支出	—	—	—
投資活動収支差額	▲ 367	▲ 59	▲ 308
行政活動キャッシュ・フロー収支差額	▲ 2,059	▲ 2,034	▲ 25
III 財務活動			
財務活動収入	—	—	—
地方債	—	—	—
他会計借入金等	—	—	—
基金繰入金(取崩額)	—	—	—
減債基金	—	—	—
基金借入金	—	—	—
その他財務活動収入	—	—	—
財務活動支出	143	213	▲ 70
地方債償還金	—	—	—
他会計借入金等償還金	—	—	—
ファイナンス・リース債務返済支出	143	213	▲ 70
基金積立金	—	—	—
減債基金	—	—	—
基金借入金償還金	—	—	—
財務活動収支差額	▲ 143	▲ 213	70
収支差額合計	▲ 2,201	▲ 2,247	46
一般財源等配分調整額	2,201	2,247	▲ 46
一般会計からの繰入金	—	—	—
一般会計への繰出金	—	—	—
前年度からの繰越金	—	—	—
形式収支	—	—	—
歳入歳出外現金受入額	—	—	—
歳入歳出外現金払出額	—	—	—
再計	—	—	—

事業類型：行政組織管理型 部 局：都市整備部
事業名：都市整備総務事業

純資産変動計算書

(単位：百万円)

区 分	開始残高 相 当	収支差額	内部取引	一般財源等 配分調整額	一般会計から の繰入金	一般会計への 繰出金	合 計
前期末残高	2,973	▲ 18,589	▲ 525	18,128	—	—	1,987
当期変動額	—	▲ 1,789	▲ 197	2,201	—	—	215
当期末残高	2,973	▲ 20,378	▲ 722	20,330	—	—	2,203

純資産変動分析表

(単位：百万円)

区 分	純資産増加	純資産減少	増加－減少	残 高	主な増減要因
前期末純資産残高				1,987	
【当期増減内容】					
I 固定資産のうち負債を伴わない額の増減					
① 事業用資産(建設仮勘定を含む)	106				事業実施による資産の増 +9 管理する資産の減価償却等 -8 建設仮勘定の増 +304 地方債の発行等により -198
② インフラ資産(建設仮勘定を含む)		0			
③ その他	283				リース資産の増 +260 ソフトウェアの増 +19 地方債の償還等により +3
小 計	389	0	389		
II 資産の裏付けのない固定負債の増減					
① 特別債					
② 基金借入金					
③ 長期性債務(退職手当引当金等)		105			退職手当引当金の減 +80 リース債務の増 -185
小 計		105	▲ 105		
III その他の増減					
① その他の資産(負債を伴わないもの)					
② その他の負債(資産を伴わないもの)		69			
小 計		69	▲ 69		
I～IIIの増減合計	389	174	215		
当期末純資産残高				2,203	

固定資産附属明細表（都市整備総務事業）

【都市整備部】

固定資産（有形）

（単位：百万円）

区 分	前期末 取得原価 ①	当期増加額 ②	当期減少額 ③	当期末 取得原価 ④=①+②-③	当期末減価 償却累計額 (減損を含む) ⑤	当期償却額 (減損を含む) ⑥	当期末残高 ④-⑤
事業用資産	2,870	49	40	2,879	1,725	46	1,153
土地	718	—	—	718	—	—	718
建物	1,874	49	40	1,883	1,489	37	394
工作物	278	—	—	278	236	9	42
立木竹	—	—	—	—	—	—	—
船舶	—	—	—	—	—	—	—
浮標等	—	—	—	—	—	—	—
航空機	—	—	—	—	—	—	—
インフラ資産	0	—	—	0	0	0	0
土地	—	—	—	—	—	—	—
建物	0	—	—	0	0	0	0
工作物	—	—	—	—	—	—	—
重要物品	18	1	5	14	14	—	0
図書	—	—	—	—	—	—	—
リース資産	697	469	74	1,092	464	143	628
ソフトウェア	63	49	30	82	—	28	82
建設仮勘定	26	410	106	330	—	—	330
合 計	3,674	978	255	4,396	2,203	216	2,194

固定資産（無形）

（単位：百万円）

区 分	前期末残高 ①	当期増加額 ②	当期減少額 ③	当期償却額 ④	当期末残高 ①+②-③
事業用資産	1,842	—	—	—	1,842
地上権	—	—	—	—	—
特許権等	1,842	—	—	—	1,842
インフラ資産	—	—	—	—	—
地上権	—	—	—	—	—
特許権等	—	—	—	—	—
合 計	1,842	—	—	—	1,842

事業類型：行政組織管理型 部 局：都市整備部
事業名：都市整備総務事業

注記（事業別財務諸表：都市整備総務事業）

1. 追加情報

（1）その他財務諸表の内容を理解するために必要と認められる事項

事業の概要

都市整備部の実施する道路・河川・下水・公園等の整備や維持管理等の事業を円滑にすすめるため、総合的な企画調整や人事・予算及び決算等に関する事務を行っています。

(6) 収用委員会運営事業 (目) 都市整備総務費

事業の概要

公正中立な立場で権限を行使する行政委員会として、主に土地収用に伴う損失補償について審理や調査を行い、最終的に裁決という形で判断する役目を担う収用委員会の運営を行う。

(単位：円)

	金額	財 源 内 訳			
		国 庫	起 債	附帯歳入	一般歳入
予 算 現 額	46,764,000	0	0	32,557,000	14,207,000
決 算 額	40,043,482	0	0	30,854,500	9,188,982

■主な個別事業

(単位：円)

個別事業名称	予算現額	決算額	事 業 内 容
1 収用委員会運営事業	46,764,000	40,043,482	収用委員会の運営に要した経費 【令和3年度見込】 収用事件取扱見込件数 62件 (申請 46件 繰越 16件) 収用事件処理見込件数 20件 (裁決 20件) 【令和3年度実績】 収用事件取扱件数 15件 (申請 6件 繰越 9件) 収用事件処理件数 9件 (裁決 7件 取下げ 2件)

貸借対照表

(令和4年3月31日現在)

(単位：百万円)

科 目	令和3年度 (A)	令和2年度 (B)	差 (A-B)	科 目	令和3年度 (A)	令和2年度 (B)	差 (A-B)
資産の部				負債の部			
I 流動資産	—	—	—	I 流動負債	10	10	0
現金預金	—	—	—	地方債	—	—	—
歳計現金等	—	—	—	短期借入金	—	—	—
歳入歳出外現金	—	—	—	他会計借入金	—	—	—
未収金	—	—	—	その他短期借入金	—	—	—
税未収金	—	—	—	賞与等引当金	10	10	0
その他未収金	—	—	—	未払金	—	—	—
不納欠損引当金	—	—	—	支払保証債務	—	—	—
基金	—	—	—	その他未払金	—	—	—
財政調整基金	—	—	—	還付未済金	—	—	—
減債基金	—	—	—	リース債務	—	—	—
短期貸付金	—	—	—	その他流動負債	—	—	—
貸倒引当金	—	—	—	II 固定負債	89	87	2
その他流動資産	—	—	—	地方債	—	—	—
II 固定資産	—	—	—	長期借入金	—	—	—
事業用資産	—	—	—	他会計借入金	—	—	—
有形固定資産	—	—	—	その他長期借入金	—	—	—
土地	—	—	—	退職手当引当金	89	87	2
建物	—	—	—	その他引当金	—	—	—
工作物	—	—	—	リース債務	—	—	—
立木竹	—	—	—	その他固定負債	—	—	—
船舶	—	—	—	負債の部合計	99	96	2
浮標等	—	—	—				
航空機	—	—	—	純資産の部			
無形固定資産	—	—	—	純資産	▲ 99	▲ 96	▲ 2
地上権	—	—	—	(うち当期純資産増減額)	▲ 2	▲ 6	▲ 4
特許権等	—	—	—				
インフラ資産	—	—	—				
有形固定資産	—	—	—				
土地	—	—	—				
建物	—	—	—				
工作物	—	—	—				
無形固定資産	—	—	—				
地上権	—	—	—				
特許権等	—	—	—				
重要物品	—	—	—				
図書	—	—	—				
リース資産	—	—	—				
ソフトウェア	—	—	—				
建設仮勘定	—	—	—				
投資その他の資産	—	—	—				
出資金	—	—	—				
法人等出資金	—	—	—				
公営企業会計出資金	—	—	—				
長期貸付金	—	—	—				
貸倒引当金	—	—	—				
基金	—	—	—				
減債基金	—	—	—				
減債基金借入金	—	—	—				
その他の基金	—	—	—				
その他基金借入金	—	—	—				
その他債権	—	—	—				
資産の部合計	—	—	—	純資産の部合計	▲ 99	▲ 96	▲ 2
				負債及び純資産の部合計	—	—	—

行政コスト計算書 (自 令和3年4月 1日・至 令和4年3月31日)

(単位：百万円)

科 目	令和3年度 (A)	令和2年度 (B)	差 (A-B)
通常収支の部			
I 行政収支の部			
1 行政収入	31	8	23
地方税	—	—	—
地方譲与税	—	—	—
市町村たばこ税府交付金	—	—	—
地方特例交付金	—	—	—
地方交付税	—	—	—
交通安全対策特別交付金	—	—	—
国民健康保険関係交付金	—	—	—
分担金及び負担金(行政費用充当)	29	7	23
使用料及び手数料	1	1	0
国庫支出金(行政費用充当)	—	—	—
財産収入	—	—	—
寄附金	—	—	—
繰入金	—	—	—
特別会計繰入金	—	—	—
公営企業会計繰入金	—	—	—
税諸収入	—	—	—
事業収入(特別会計)	—	—	—
その他行政収入	—	—	—
2 行政費用	162	137	25
税連動費用	—	—	—
給与関係費	111	107	4
物件費	30	7	23
維持補修費	—	—	—
社会保障扶助費	—	—	—
負担金・補助金・交付金等	0	0	—
国直轄事業負担金	—	—	—
繰出金	—	—	—
減価償却費	—	—	—
債務保証費	—	—	—
不納欠損引当金繰入額	—	—	—
貸倒引当金繰入額	—	—	—
賞与等引当金繰入額	10	10	0
退職手当引当金繰入額	11	13	▲ 2
その他引当金繰入額	—	—	—
その他行政費用	—	—	—
行政収支差額	▲ 131	▲ 129	▲ 2

科 目	令和3年度 (A)	令和2年度 (B)	差 (A-B)
II 金融収支の部			
1 金融収入	—	—	—
受取利息及び配当金	—	—	—
地方債発行差金	—	—	—
2 金融費用	—	—	—
地方債利息・手数料	—	—	—
地方債発行差金	—	—	—
他会計借入金利息等	—	—	—
金融収支差額	—	—	—
通常収支差額	▲ 131	▲ 129	▲ 2
特別収支の部			
1 特別収入	—	—	—
分担金及び負担金(公共施設等整備)	—	—	—
分担金及び負担金(災害復旧費)	—	—	—
国庫支出金(公共施設等整備)	—	—	—
国庫支出金(災害復旧費)	—	—	—
固定資産売却益	—	—	—
過年度修正益	—	—	—
その他特別収入	—	—	—
2 特別費用	—	—	—
固定資産売却損	—	—	—
固定資産除却損	—	—	—
災害復旧費	—	—	—
過年度修正損	—	—	—
その他特別費用	—	—	—
特別収支差額	—	—	—
当期収支差額	▲ 131	▲ 129	▲ 2
一般財源等配分調整額	129	123	6
一般会計からの繰入金	—	—	—
一般会計への繰出金	—	—	—
再計	▲ 2	▲ 6	4

事業類型：助成・啓発・指導・公権力型 部 局：都市整備部
事業名：収用委員会運営事業

キャッシュ・フロー計算書 (自 令和3年4月 1日・至 令和4年3月31日) (単位:百万円)

科 目	令和3年度 (A)	令和2年度 (B)	差 (A-B)
I 行政サービス活動			
行政収入	31	8	23
地方税	—	—	—
地方譲与税	—	—	—
市町村たばこ税府交付金	—	—	—
地方特例交付金	—	—	—
地方交付税	—	—	—
交通安全対策特別交付金	—	—	—
国民健康保険関係交付金	—	—	—
分担金及び負担金 (行政支出充当)	29	7	23
使用料及び手数料	1	1	0
国庫支出金(行政支出充当)	—	—	—
財産収入	—	—	—
寄附金	—	—	—
繰入金	—	—	—
特別会計繰入金	—	—	—
公営企業会計繰入金	—	—	—
税諸収入	—	—	—
事業収入(特別会計)	—	—	—
その他行政収入	—	—	—
行政支出	160	131	29
税連動支出	—	—	—
給与関係費	130	124	6
物件費	30	7	23
維持補修費	—	—	—
社会保障扶助費	—	—	—
負担金・補助金・交付金等	0	0	—
国直轄事業負担金	—	—	—
繰出金	—	—	—
金融収入	—	—	—
受取利息及び配当金	—	—	—
地方債発行差金	—	—	—
金融支出	—	—	—
地方債利息・手数料	—	—	—
他会計借入金利息等	—	—	—
特別収入	—	—	—
分担金及び負担金(災害復旧費)	—	—	—
国庫支出金(災害復旧費)	—	—	—
その他特別収入	—	—	—
特別支出	—	—	—
災害復旧費	—	—	—
その他特別支出	—	—	—
行政サービス活動収支差額	▲ 129	▲ 123	▲ 6

科 目	令和3年度 (A)	令和2年度 (B)	差 (A-B)
II 投資活動			
投資活動収入	—	—	—
分担金及び負担金 (公共施設等整備)	—	—	—
国庫支出金(公共施設等整備)	—	—	—
財産収入	—	—	—
基金繰入金(取崩額)	—	—	—
財政調整基金	—	—	—
その他の基金	—	—	—
貸付金元金回収収入	—	—	—
保証金等返還収入	—	—	—
その他投資活動収入	—	—	—
投資活動支出	—	—	—
公共施設等整備支出	—	—	—
基金積立金	—	—	—
財政調整基金	—	—	—
その他の基金	—	—	—
出資金	—	—	—
貸付金	—	—	—
保証金等支出	—	—	—
投資活動収支差額	—	—	—
行政活動キャッシュ・フロー収支差額	▲ 129	▲ 123	▲ 6
III 財務活動			
財務活動収入	—	—	—
地方債	—	—	—
他会計借入金等	—	—	—
基金繰入金(取崩額)	—	—	—
減債基金	—	—	—
基金借入金	—	—	—
その他財務活動収入	—	—	—
財務活動支出	—	—	—
地方債償還金	—	—	—
他会計借入金等償還金	—	—	—
ファイナンス・リース債務返済支出	—	—	—
基金積立金	—	—	—
減債基金	—	—	—
基金借入金償還金	—	—	—
財務活動収支差額	—	—	—
収支差額合計	▲ 129	▲ 123	▲ 6
一般財源等配分調整額	129	123	6
一般会計からの繰入金	—	—	—
一般会計への繰出金	—	—	—
前年度からの繰越金	—	—	—
形式収支	—	—	—
歳入歳出外現金受入額	—	—	—
歳入歳出外現金払出額	—	—	—
再計	—	—	—

純資産変動計算書

(単位:百万円)

区 分	開始残高 相 当	収支差額	内部取引	一般財源等 配分調整額	一般会計から の繰入金	一般会計への 繰出金	合 計
前期末残高	▲ 138	▲ 1,237	—	1,278	—	—	▲ 96
当期変動額	—	▲ 131	—	129	—	—	▲ 2
当期末残高	▲ 138	▲ 1,368	—	1,407	—	—	▲ 99

純資産変動分析表

(単位:百万円)

区 分	純資産増加	純資産減少	増加-減少	残 高	主な増減要因
前期末純資産残高				▲ 96	
【当期増減内容】					
I 固定資産のうち負債を伴わない額の増減					
① 事業用資産(建設仮勘定を含む)					
② インフラ資産(建設仮勘定を含む)					
③ その他					
小 計			—		
II 資産の裏付けのない固定負債の増減					
① 特別債					
② 基金借入金					
③ 長期性債務(退職手当引当金等)		2			
小 計		2	▲ 2		
III その他の増減					
① その他の資産(負債を伴わないもの)					
② その他の負債(資産を伴わないもの)		0			
小 計		0	▲ 0		
I ~ IIIの増減合計		2	▲ 2		
当期末純資産残高				▲ 99	

事業類型：助成・啓発・指導・公権力型 部 局：都市整備部
事業名：収用委員会運営事業

注記（事業別財務諸表：収用委員会運営事業）

1. 追加情報

（1）その他財務諸表の内容を理解するために必要と認められる事項

事業の概要

収用委員会は、公正中立な立場で権限を行使する行政委員会として、土地収用に伴う損失補償について審理や調査を行い、最終的に裁決という形で判断するのが主な役目であり、このための運営を行う。

(7)用地事業 (目) 都市整備総務費

事業の概要

都市基盤整備に必要な公共事業用地の取得、一定期間事業着手が見込めない土地の貸付及び事業計画の変更などにより不要となった土地の処分を行う。また、地価動向の把握等に努める。

(単位：円)

	金額	財 源 内 訳			
		国 庫	起 債	附帯歳入	一般歳入
予 算 現 額	206,926,000	31,000	0	60,038,000	146,857,000
決 算 額	159,708,813	31,000	0	50,612,878	109,064,935

■主な個別事業

(単位：円)

個別事業名称	予算現額	決算額	事 業 内 容
1 土地利用対策費	63,760,000	61,504,263	府内各地域の標準的な地点（基準地）の1平方メートル当たりの正常な価格の判定・公表に要した経費並びに国土利用計画法及び公有地の拡大の推進に関する法律に基づく事務の市町村への事務移譲にかかる交付金等 【令和3年度見込】 1 地価調査費 基準地数 689 地点 2 大阪版地方分権推進制度交付金 372 件 【令和3年度実績】 1 地価調査費 基準地数 689 地点 2 大阪版地方分権推進制度交付金 329 件
2 未利用地処理促進費	89,948,000	69,058,089	収入確保を図るための未利用地の処分に要する測量費等の諸経費

貸借対照表

(令和4年3月31日現在)

(単位：百万円)

科 目	令和3年度 (A)	令和2年度 (B)	差 (A-B)	科 目	令和3年度 (A)	令和2年度 (B)	差 (A-B)
資産の部				負債の部			
I 流動資産	—	—	—	I 流動負債	45	48	▲ 3
現金預金	—	—	—	地方債	—	—	—
歳計現金等	—	—	—	短期借入金	—	—	—
歳入歳出外現金	—	—	—	他会計借入金	—	—	—
未収金	—	—	—	その他短期借入金	—	—	—
税未収金	—	—	—	賞与等引当金	45	47	▲ 2
その他未収金	—	—	—	未払金	—	—	—
不納欠損引当金	—	—	—	支払保証債務	—	—	—
基金	—	—	—	その他未払金	—	—	—
財政調整基金	—	—	—	還付未済金	—	—	—
減債基金	—	—	—	リース債務	0	1	▲ 1
短期貸付金	—	—	—	その他流動負債	—	—	—
貸倒引当金	—	—	—	II 固定負債	482	522	▲ 40
その他流動資産	—	—	—	地方債	—	—	—
II 固定資産	30	31	▲ 1	長期借入金	—	—	—
事業用資産	—	—	—	他会計借入金	—	—	—
有形固定資産	—	—	—	その他長期借入金	—	—	—
土地	—	—	—	退職手当引当金	482	522	▲ 40
建物	—	—	—	その他引当金	—	—	—
工作物	—	—	—	リース債務	—	0	▲ 0
立木竹	—	—	—	その他固定負債	—	—	—
船舶	—	—	—	負債の部合計	527	570	▲ 43
浮標等	—	—	—				
航空機	—	—	—	純資産の部			
無形固定資産	—	—	—	純資産	▲ 497	▲ 539	42
地上権	—	—	—	(うち当期純資産増減額)	42	8,528	▲ 8,486
特許権等	—	—	—				
インフラ資産	—	—	—				
有形固定資産	—	—	—				
土地	—	—	—				
建物	—	—	—				
工作物	—	—	—				
無形固定資産	—	—	—				
地上権	—	—	—				
特許権等	—	—	—				
重要物品	—	—	—				
図書	—	—	—				
リース資産	0	1	▲ 1				
ソフトウェア	—	—	—				
建設仮勘定	—	—	—				
投資その他の資産	30	30	—				
出資金	30	30	—				
法人等出資金	30	30	—				
公営企業会計出資金	—	—	—				
長期貸付金	—	—	—				
貸倒引当金	—	—	—				
基金	—	—	—				
減債基金	—	—	—				
減債基金借入金	—	—	—				
その他の基金	—	—	—				
その他基金借入金	—	—	—				
その他債権	—	—	—				
資産の部合計	30	31	▲ 1	純資産の部合計	▲ 497	▲ 539	42
				負債及び純資産の部合計	30	31	▲ 1

行政コスト計算書 (自 令和3年4月 1日・至 令和4年3月31日)

(単位：百万円)

科 目	令和3年度 (A)	令和2年度 (B)	差 (A-B)
通常収支の部			
I 行政収支の部			
1 行政収入	4	2	2
地方税	—	—	—
地方譲与税	—	—	—
市町村たばこ税府交付金	—	—	—
地方特例交付金	—	—	—
地方交付税	—	—	—
交通安全対策特別交付金	—	—	—
国民健康保険関係交付金	—	—	—
分担金及び負担金(行政費用充当)	2	0	2
使用料及び手数料	0	0	—
国庫支出金(行政費用充当)	0	—	0
財産収入	2	2	0
寄附金	—	—	—
繰入金	—	—	—
特別会計繰入金	—	—	—
公営企業会計繰入金	—	—	—
税諸収入	—	—	—
事業収入(特別会計)	—	—	—
その他行政収入	0	0	▲ 0
2 行政費用	717	707	10
税連動費用	—	—	—
給与関係費	504	515	▲ 11
物件費	95	74	22
維持補修費	51	36	15
社会保障扶助費	—	—	—
負担金・補助金・交付金等	11	11	▲ 0
国直轄事業負担金	—	—	—
繰出金	—	—	—
減価償却費	1	1	—
債務保証費	—	—	—
不納欠損引当金繰入額	—	—	—
貸倒引当金繰入額	—	—	—
賞与等引当金繰入額	45	47	▲ 2
退職手当引当金繰入額	9	23	▲ 14
その他引当金繰入額	—	—	—
その他行政費用	—	—	—
行政収支差額	▲ 713	▲ 705	▲ 8

科 目	令和3年度 (A)	令和2年度 (B)	差 (A-B)
II 金融収支の部			
1 金融収入	—	—	—
受取利息及び配当金	—	—	—
地方債発行差金	—	—	—
2 金融費用	—	6	▲ 6
地方債利息・手数料	—	6	▲ 6
地方債発行差金	—	—	—
他会計借入金利息等	—	—	—
金融収支差額	—	▲ 6	6
通常収支差額	▲ 713	▲ 711	▲ 2
特別収支の部			
1 特別収入	—	—	—
分担金及び負担金(公共施設等整備)	—	—	—
分担金及び負担金(災害復旧費)	—	—	—
国庫支出金(公共施設等整備)	—	—	—
国庫支出金(災害復旧費)	—	—	—
固定資産売却益	—	—	—
過年度修正益	—	—	—
その他特別収入	—	—	—
2 特別費用	—	2	▲ 2
固定資産売却損	—	—	—
固定資産除却損	—	—	—
災害復旧費	—	—	—
過年度修正損	—	2	▲ 2
その他特別費用	—	—	—
特別収支差額	—	▲ 2	2
当期収支差額	▲ 713	▲ 713	1
一般財源等配分調整額	755	735	19
一般会計からの繰入金	—	—	—
一般会計への繰出金	—	—	—
再計	42	22	20

事業類型：社会資本整備型 部 局：都市整備部
事業名：用地事業

キャッシュ・フロー計算書 (自 令和3年4月 1日・至 令和4年3月31日) (単位:百万円)

科 目	令和3年度 (A)	令和2年度 (B)	差 (A-B)
I 行政サービス活動			
行政収入	4	2	2
地方税	—	—	—
地方譲与税	—	—	—
市町村たばこ税府交付金	—	—	—
地方特例交付金	—	—	—
地方交付税	—	—	—
交通安全対策特別交付金	—	—	—
国民健康保険関係交付金	—	—	—
分担金及び負担金 (行政支出充当)	2	0	2
使用料及び手数料	0	0	—
国庫支出金(行政支出充当)	0	—	0
財産収入	2	2	0
寄附金	—	—	—
繰入金	—	—	—
特別会計繰入金	—	—	—
公営企業会計繰入金	—	—	—
税諸収入	—	—	—
事業収入(特別会計)	—	—	—
その他行政収入	0	0	▲ 0
行政支出	758	730	28
税連動支出	—	—	—
給与関係費	601	610	▲ 9
物件費	95	74	22
維持補修費	51	36	15
社会保障扶助費	—	—	—
負担金・補助金・交付金等	11	11	▲ 0
国直轄事業負担金	—	—	—
繰出金	—	—	—
金融収入	—	—	—
受取利息及び配当金	—	—	—
地方債発行差金	—	—	—
金融支出	—	6	▲ 6
地方債利息・手数料	—	6	▲ 6
他会計借入金利息等	—	—	—
特別収入	—	—	—
分担金及び負担金(災害復旧費)	—	—	—
国庫支出金(災害復旧費)	—	—	—
その他特別収入	—	—	—
特別支出	—	—	—
災害復旧費	—	—	—
その他特別支出	—	—	—
行政サービス活動収支差額	▲ 754	▲ 734	▲ 19

科 目	令和3年度 (A)	令和2年度 (B)	差 (A-B)
II 投資活動			
投資活動収入	—	—	—
分担金及び負担金 (公共施設等整備)	—	—	—
国庫支出金(公共施設等整備)	—	—	—
財産収入	—	—	—
基金繰入金(取崩額)	—	—	—
財政調整基金	—	—	—
その他の基金	—	—	—
貸付金元金回収収入	—	—	—
保証金等返還収入	—	—	—
その他投資活動収入	—	—	—
投資活動支出	—	—	—
公共施設等整備支出	—	—	—
基金積立金	—	—	—
財政調整基金	—	—	—
その他の基金	—	—	—
出資金	—	—	—
貸付金	—	—	—
保証金等支出	—	—	—
投資活動収支差額	—	—	—
行政活動キャッシュ・フロー収支差額	▲ 754	▲ 734	▲ 19
III 財務活動			
財務活動収入	—	—	—
地方債	—	—	—
他会計借入金等	—	—	—
基金繰入金(取崩額)	—	—	—
減債基金	—	—	—
基金借入金	—	—	—
その他財務活動収入	—	—	—
財務活動支出	1	1	—
地方債償還金	—	—	—
他会計借入金等償還金	—	—	—
ファイナンス・リース債務返済支出	1	1	—
基金積立金	—	—	—
減債基金	—	—	—
基金借入金償還金	—	—	—
財務活動収支差額	▲ 1	▲ 1	—
収支差額合計	▲ 755	▲ 735	▲ 19
一般財源等配分調整額	755	735	19
一般会計からの繰入金	—	—	—
一般会計への繰出金	—	—	—
前年度からの繰越金	—	—	—
形式収支	—	—	—
歳入歳出外現金受入額	—	—	—
歳入歳出外現金払出額	—	—	—
再計	—	—	—

純資産変動計算書

(単位:百万円)

区 分	開始残高 相 当	収支差額	内部取引	一般財源等 配分調整額	一般会計から の繰入金	一般会計への 繰出金	合 計
前期末残高	▲ 15,142	▲ 11,255	14,159	11,699	—	—	▲ 539
当期変動額	—	▲ 713	—	755	—	—	42
当期末残高	▲ 15,142	▲ 11,967	14,159	12,454	—	—	▲ 497

純資産変動分析表

(単位:百万円)

区 分	純資産増加	純資産減少	増加-減少	残 高	主な増減要因
前期末純資産残高				▲ 539	
【当期増減内容】					
I 固定資産のうち負債を伴わない額の増減					
① 事業用資産(建設仮勘定を含む)					
② インフラ資産(建設仮勘定を含む)					
③ その他		1			
小 計		1	▲ 1		
II 資産の裏付けのない固定負債の増減					
① 特別債					
② 基金借入金					
③ 長期性債務(退職手当引当金等)	40				
小 計	40		40		
III その他の増減					
① その他の資産(負債を伴わないもの)					
② その他の負債(資産を伴わないもの)	3				
小 計	3		3		
I～IIIの増減合計	43	1	42		
当期末純資産残高				▲ 497	

事業類型：社会資本整備型 部 局：都市整備部
事業名：用地事業

事業類型：社会資本整備型 部 局：都市整備部
事業名：用地事業

固定資産附属明細表（用地事業）

【都市整備部】

固定資産（有形）

（単位：百万円）

区 分	前期末 取得原価 ①	当期増加額 ②	当期減少額 ③	当期末 取得原価 ④=①+②-③	当期末減価 償却累計額 (減損を含む) ⑤	当期償却額 (減損を含む) ⑥	当期末残高 ④-⑤
事業用資産	—	—	—	—	—	—	—
土地	—	—	—	—	—	—	—
建物	—	—	—	—	—	—	—
工作物	—	—	—	—	—	—	—
立木竹	—	—	—	—	—	—	—
船舶	—	—	—	—	—	—	—
浮標等	—	—	—	—	—	—	—
航空機	—	—	—	—	—	—	—
インフラ資産	—	—	—	—	—	—	—
土地	—	—	—	—	—	—	—
建物	—	—	—	—	—	—	—
工作物	—	—	—	—	—	—	—
重要物品	—	—	—	—	—	—	—
図書	—	—	—	—	—	—	—
リース資産	5	—	—	5	5	1	0
ソフトウェア	—	—	—	—	—	—	—
建設仮勘定	—	—	—	—	—	—	—
合 計	5	—	—	5	5	1	0

固定資産（無形）

（単位：百万円）

区 分	前期末残高 ①	当期増加額 ②	当期減少額 ③	当期償却額 ④	当期末残高 ①+②-③
事業用資産	—	—	—	—	—
地上権	—	—	—	—	—
特許権等	—	—	—	—	—
インフラ資産	—	—	—	—	—
地上権	—	—	—	—	—
特許権等	—	—	—	—	—
合 計	—	—	—	—	—

注記（事業別財務諸表：用地事業）

1. 偶発債務

（1）債務保証または損失補償に係る債務負担行為のうち、履行すべき額が未確定なもの

主なもの

事項	期間	限度額
令和4年度大阪府土地開発公社公共用地取得事業 資金借入金に対する債務保証 【一般会計・都市整備部・用地事業】	令和4年度 ～ 令和8年度	97億34百万円

2. 追加情報

（1）その他財務諸表の内容を理解するために必要と認められる事項

事業の概要

都市基盤整備に必要な公共事業用地の取得、一定期間事業着手が見込めない土地の貸付及び事業計画の変更などにより不要となった土地の処分を行っています。また、地価動向の把握等に努めています。

事業類型：社会資本整備型 部 局：都市整備部
事業名：用地事業

(8) 狭山池博物館管理運営事業 (目) 河川砂防費

事業の概要

西暦 616 年に築造された狭山池の「平成の大改修」に伴う埋蔵文化財調査で発掘された土木遺産を保存、展示することにより、後世にわかりやすく親しみやすく紹介することで、府民の土木文化の意識向上を図り、土木の交流拠点としての役割を担うことを目的とする施設「狭山池博物館」の管理運営を行う。

なお、平成 21 年度より府立狭山池博物館と大阪狭山市立郷土資料館を共同運営することにより運営の効率化を図っている。併せて、地域との協働運営を行うことで、地域の実情に即したきめ細やかなサービスを図るとともに、地域に開かれた魅力的な博物館づくりに努める。

(単位：円)

	金額	財 源 内 訳			
		国 庫	起 債	附帯歳入	一般歳入
予 算 現 額	114,394,000	0	0	10,095,000	104,299,000
決 算 額	112,475,068	0	0	9,640,748	102,834,320

■主な個別事業

(単位：円)

個別事業名称	予算現額	決算額	事 業 内 容
1 運営費	114,394,000	112,475,068	狭山池博物館の展示物（堤体断面・土木遺産等）の保守点検及び良好な展示環境の維持等管理運営に要した経費 【来館者数（目標）】 100,000 人 【来館者数（実績）】 令和 3 年度 72,944 人

貸借対照表

(令和4年3月31日現在)

(単位：百万円)

科 目	令和3年度 (A)	令和2年度 (B)	差 (A-B)	科 目	令和3年度 (A)	令和2年度 (B)	差 (A-B)
資産の部				負債の部			
I 流動資産	—	—	—	I 流動負債	60	198	▲ 139
現金預金	—	—	—	地方債	59	197	▲ 139
歳計現金等	—	—	—	短期借入金	—	—	—
歳入歳出外現金	—	—	—	他会計借入金	—	—	—
未収金	—	—	—	その他短期借入金	—	—	—
税未収金	—	—	—	賞与等引当金	1	1	▲ 0
その他未収金	—	—	—	未払金	—	—	—
不納欠損引当金	—	—	—	支払保証債務	—	—	—
基金	—	—	—	その他未払金	—	—	—
財政調整基金	—	—	—	還付未済金	—	—	—
減債基金	—	—	—	リース債務	—	—	—
短期貸付金	—	—	—	その他流動負債	—	—	—
貸倒引当金	—	—	—	II 固定負債	1,370	1,259	110
その他流動資産	—	—	—	地方債	1,359	1,248	111
II 固定資産	2,244	2,312	▲ 68	長期借入金	—	—	—
事業用資産	2,230	2,307	▲ 77	他会計借入金	—	—	—
有形固定資産	2,230	2,307	▲ 77	その他長期借入金	—	—	—
土地	—	—	—	退職手当引当金	10	11	▲ 1
建物	2,230	2,307	▲ 77	その他引当金	—	—	—
工作物	—	—	—	リース債務	—	—	—
立木竹	—	—	—	その他固定負債	—	—	—
船舶	—	—	—	負債の部合計	1,429	1,458	▲ 28
浮標等	—	—	—	純資産の部			
航空機	—	—	—	純資産	814	854	▲ 40
無形固定資産	—	—	—	(うち当期純資産増減額)	▲ 40	▲ 61	21
地上権	—	—	—				
特許権等	—	—	—				
インフラ資産	—	—	—				
有形固定資産	—	—	—				
土地	—	—	—				
建物	—	—	—				
工作物	—	—	—				
無形固定資産	—	—	—				
地上権	—	—	—				
特許権等	—	—	—				
重要物品	5	5	—				
図書	—	—	—				
リース資産	—	—	—				
ソフトウェア	—	—	—				
建設仮勘定	9	—	9				
投資その他の資産	—	—	—				
出資金	—	—	—				
法人等出資金	—	—	—				
公営企業会計出資金	—	—	—				
長期貸付金	—	—	—				
貸倒引当金	—	—	—				
基金	—	—	—				
減債基金	—	—	—				
減債基金借入金	—	—	—				
その他の基金	—	—	—				
その他基金借入金	—	—	—				
その他債権	—	—	—				
資産の部合計	2,244	2,312	▲ 68	純資産の部合計	814	854	▲ 40
				負債及び純資産の部合計	2,244	2,312	▲ 68

事業類型：施設運営型 部 局：都市整備部
事業名：狭山池博物館管理運営事業

行政コスト計算書 (自 令和3年4月 1日・至 令和4年3月31日) (単位：百万円)

科 目	令和3年度 (A)	令和2年度 (B)	差 (A-B)
通常収支の部			
I 行政収支の部			
1 行政収入	10	10	▲ 0
地方税	—	—	—
地方譲与税	—	—	—
市町村たばこ税府交付金	—	—	—
地方特例交付金	—	—	—
地方交付税	—	—	—
交通安全対策特別交付金	—	—	—
国民健康保険関係交付金	—	—	—
分担金及び負担金(行政費用充当)	8	8	▲ 0
使用料及び手数料	1	1	0
国庫支出金(行政費用充当)	—	—	—
財産収入	0	0	▲ 0
寄附金	—	—	—
繰入金	—	—	—
特別会計繰入金	—	—	—
公営企業会計繰入金	—	—	—
税諸収入	—	—	—
事業収入(特別会計)	—	—	—
その他行政収入	0	0	▲ 0
2 行政費用	193	197	▲ 5
税連動費用	—	—	—
給与関係費	23	24	▲ 1
物件費	62	62	0
維持補修費	29	33	▲ 4
社会保障扶助費	—	—	—
負担金・補助金・交付金等	0	0	0
国直轄事業負担金	—	—	—
繰出金	—	—	—
減価償却費	77	77	—
債務保証費	—	—	—
不納欠損引当金繰入額	—	—	—
貸倒引当金繰入額	—	—	—
賞与等引当金繰入額	1	1	▲ 0
退職手当引当金繰入額	0	1	▲ 0
その他引当金繰入額	—	—	—
その他行政費用	—	—	—
行政収支差額	▲ 183	▲ 188	5

科 目	令和3年度 (A)	令和2年度 (B)	差 (A-B)
II 金融収支の部			
1 金融収入	—	—	—
受取利息及び配当金	—	—	—
地方債発行差金	—	—	—
2 金融費用	2	2	▲ 0
地方債利息・手数料	2	2	▲ 0
地方債発行差金	—	—	—
他会計借入金利息等	—	—	—
金融収支差額	▲ 2	▲ 2	0
通常収支差額	▲ 184	▲ 190	5
特別収支の部			
1 特別収入	—	—	—
分担金及び負担金(公共施設等整備)	—	—	—
分担金及び負担金(災害復旧費)	—	—	—
国庫支出金(公共施設等整備)	—	—	—
国庫支出金(災害復旧費)	—	—	—
固定資産売却益	—	—	—
過年度修正益	—	—	—
その他特別収入	—	—	—
2 特別費用	—	—	—
固定資産売却損	—	—	—
固定資産除却損	—	—	—
災害復旧費	—	—	—
過年度修正損	—	—	—
その他特別費用	—	—	—
特別収支差額	—	—	—
当期収支差額	▲ 184	▲ 190	5
一般財源等配分調整額	117	113	4
一般会計からの繰入金	—	—	—
一般会計への繰出金	—	—	—
再計	▲ 67	▲ 77	9

キャッシュ・フロー計算書 (自 令和3年4月 1日・至 令和4年3月31日) (単位:百万円)

科 目	令和3年度 (A)	令和2年度 (B)	差 (A-B)
I 行政サービス活動			
行政収入	10	10	▲ 0
地方税	—	—	—
地方譲与税	—	—	—
市町村たばこ税府交付金	—	—	—
地方特例交付金	—	—	—
地方交付税	—	—	—
交通安全対策特別交付金	—	—	—
国民健康保険関係交付金	—	—	—
分担金及び負担金 (行政支出充当)	8	8	▲ 0
使用料及び手数料	1	1	0
国庫支出金(行政支出充当)	—	—	—
財産収入	0	0	▲ 0
寄附金	—	—	—
繰入金	—	—	—
特別会計繰入金	—	—	—
公営企業会計繰入金	—	—	—
税諸収入	—	—	—
事業収入(特別会計)	—	—	—
その他行政収入	0	0	▲ 0
行政支出	116	121	▲ 4
税連動支出	—	—	—
給与関係費	25	26	▲ 1
物件費	62	62	0
維持補修費	29	33	▲ 4
社会保障扶助費	—	—	—
負担金・補助金・交付金等	0	0	0
国直轄事業負担金	—	—	—
繰出金	—	—	—
金融収入	—	—	—
受取利息及び配当金	—	—	—
地方債発行差金	—	—	—
金融支出	2	2	▲ 0
地方債利息・手数料	2	2	▲ 0
他会計借入金利息等	—	—	—
特別収入	—	—	—
分担金及び負担金(災害復旧費)	—	—	—
国庫支出金(災害復旧費)	—	—	—
その他特別収入	—	—	—
特別支出	—	—	—
災害復旧費	—	—	—
その他特別支出	—	—	—
行政サービス活動収支差額	▲ 108	▲ 113	5

科 目	令和3年度 (A)	令和2年度 (B)	差 (A-B)
II 投資活動			
投資活動収入	—	—	—
分担金及び負担金 (公共施設等整備)	—	—	—
国庫支出金(公共施設等整備)	—	—	—
財産収入	—	—	—
基金繰入金(取崩額)	—	—	—
財政調整基金	—	—	—
その他の基金	—	—	—
貸付金元金回収収入	—	—	—
保証金等返還収入	—	—	—
その他投資活動収入	—	—	—
投資活動支出	9	—	9
公共施設等整備支出	9	—	9
基金積立金	—	—	—
財政調整基金	—	—	—
その他の基金	—	—	—
出資金	—	—	—
貸付金	—	—	—
保証金等支出	—	—	—
投資活動収支差額	▲ 9	—	▲ 9
行政活動キャッシュ・フロー収支差額	▲ 117	▲ 113	▲ 4
III 財務活動			
財務活動収入	—	—	—
地方債	—	—	—
他会計借入金等	—	—	—
基金繰入金(取崩額)	—	—	—
減債基金	—	—	—
基金借入金	—	—	—
その他財務活動収入	—	—	—
財務活動支出	—	—	—
地方債償還金	—	—	—
他会計借入金等償還金	—	—	—
ファイナンス・リース債務返済支出	—	—	—
基金積立金	—	—	—
減債基金	—	—	—
基金借入金償還金	—	—	—
財務活動収支差額	—	—	—
収支差額合計	▲ 117	▲ 113	▲ 4
一般財源等配分調整額	117	113	4
一般会計からの繰入金	—	—	—
一般会計への繰出金	—	—	—
前年度からの繰越金	—	—	—
形式収支	—	—	—
歳入歳出外現金受入額	—	—	—
歳入歳出外現金払出額	—	—	—
再計	—	—	—

事業類型：施設運営型 部 局：都市整備部
事業名：狭山池博物館管理運営事業

純資産変動計算書

(単位:百万円)

区 分	開始残高 相 当	収支差額	内部取引	一般財源等 配分調整額	一般会計から の繰入金	一般会計への 繰出金	合 計
前期末残高	—	▲ 2,807	2,735	926	—	—	854
当期変動額	—	▲ 184	28	117	—	—	▲ 40
当期末残高	—	▲ 2,991	2,763	1,043	—	—	814

純資産変動分析表

(単位:百万円)

区 分	純資産増加	純資産減少	増加－減少	残 高	主な増減要因
前期末純資産残高				854	
【当期増減内容】					
I 固定資産のうち負債を伴わない額の増減					
① 事業用資産(建設仮勘定を含む)		41			
② インフラ資産(建設仮勘定を含む)					
③ その他					
小 計		41	▲ 41		
II 資産の裏付けのない固定負債の増減					
① 特別債					
② 基金借入金					
③ 長期性債務(退職手当引当金等)	1				
小 計	1		1		
III その他の増減					
① その他の資産(負債を伴わないもの)					
② その他の負債(資産を伴わないもの)	0				
小 計	0		0		
I～IIIの増減合計	1	41	▲ 40		
当期末純資産残高				814	

固定資産附属明細表（狭山池博物館管理運営事業）

【都市整備部】

固定資産（有形）

（単位：百万円）

区 分	前期末 取得原価 ①	当期増加額 ②	当期減少額 ③	当期末 取得原価 ④=①+②-③	当期末減価 償却累計額 (減損を含む) ⑤	当期償却額 (減損を含む) ⑥	当期末残高 ④-⑤
事業用資産	3,845	-	-	3,845	1,615	77	2,230
土地	-	-	-	-	-	-	-
建物	3,845	-	-	3,845	1,615	77	2,230
工作物	-	-	-	-	-	-	-
立木竹	-	-	-	-	-	-	-
船舶	-	-	-	-	-	-	-
浮標等	-	-	-	-	-	-	-
航空機	-	-	-	-	-	-	-
インフラ資産	-	-	-	-	-	-	-
土地	-	-	-	-	-	-	-
建物	-	-	-	-	-	-	-
工作物	-	-	-	-	-	-	-
重要物品	327	-	-	327	323	-	5
図書	-	-	-	-	-	-	-
リース資産	-	-	-	-	-	-	-
ソフトウェア	-	-	-	-	-	-	-
建設仮勘定	-	18	9	9	-	-	9
合 計	4,172	18	9	4,181	1,938	77	2,244

固定資産（無形）

（単位：百万円）

区 分	前期末残高 ①	当期増加額 ②	当期減少額 ③	当期償却額 ④	当期末残高 ①+②-③
事業用資産	-	-	-	-	-
地上権	-	-	-	-	-
特許権等	-	-	-	-	-
インフラ資産	-	-	-	-	-
地上権	-	-	-	-	-
特許権等	-	-	-	-	-
合 計	-	-	-	-	-

事業類型：施設運営型 部 局：都市整備部
事業名：狭山池博物館管理運営事業

注記（事業別財務諸表：狭山池博物館管理運営事業）

1. 追加情報

（1）その他財務諸表の内容を理解するために必要と認められる事項

事業の概要

狭山池の「平成の大改修」に伴う埋蔵文化財調査で発掘された土木遺産を保存、展示し、後世にわかりやすく親しみやすく紹介し、府民の文化的向上を図るための施設「狭山池博物館」を管理運営しています。

(9)津波・高潮ステーション管理運営事業 (目) 河川砂防費

事業の概要

津波・高潮が発生したときの西大阪地域の防災拠点及び津波・高潮災害に関する普及啓発、府民の防災意識の向上を目的とした施設「津波・高潮ステーション」の管理運営を行う。

(単位：円)

	金額	財 源 内 訳			
		国 庫	起 債	附帯歳入	一般歳入
予 算 現 額	20,480,000	3,500,000	0	88,000	16,892,000
決 算 額	18,447,224	3,500,000	0	104,736	14,842,488

■主な個別事業

(単位：円)

個別事業名称	予算現額	決算額	事 業 内 容
1 運営費	20,480,000	18,447,224	津波・高潮ステーションの管理運営に要した経費 【来館者数（目標）】 30,000 人 【来館者数（実績）】 令和3年度 10,342 人

貸借対照表

(令和4年3月31日現在)

(単位：百万円)

科 目	令和3年度 (A)	令和2年度 (B)	差 (A-B)	科 目	令和3年度 (A)	令和2年度 (B)	差 (A-B)
資産の部				負債の部			
I 流動資産	—	—	—	I 流動負債	4	4	▲ 0
現金預金	—	—	—	地方債	4	4	—
歳計現金等	—	—	—	短期借入金	—	—	—
歳入歳出外現金	—	—	—	他会計借入金	—	—	—
未収金	—	—	—	その他短期借入金	—	—	—
税未収金	—	—	—	賞与等引当金	0	0	▲ 0
その他未収金	—	—	—	未払金	—	—	—
不納欠損引当金	—	—	—	支払保証債務	—	—	—
基金	—	—	—	その他未払金	—	—	—
財政調整基金	—	—	—	還付未済金	—	—	—
減債基金	—	—	—	リース債務	—	—	—
短期貸付金	—	—	—	その他流動負債	—	—	—
貸倒引当金	—	—	—	II 固定負債	70	74	▲ 4
その他流動資産	—	—	—	地方債	68	73	▲ 4
II 固定資産	494	500	▲ 7	長期借入金	—	—	—
事業用資産	—	—	—	他会計借入金	—	—	—
有形固定資産	—	—	—	その他長期借入金	—	—	—
土地	—	—	—	退職手当引当金	1	2	▲ 0
建物	—	—	—	その他引当金	—	—	—
工作物	—	—	—	リース債務	—	—	—
立木竹	—	—	—	その他固定負債	—	—	—
船舶	—	—	—	負債の部合計	74	78	▲ 4
浮標等	—	—	—				
航空機	—	—	—	純資産の部			
無形固定資産	—	—	—	純資産	419	422	▲ 2
地上権	—	—	—	(うち当期純資産増減額)	▲ 2	▲ 9	▲ 6
特許権等	—	—	—				
インフラ資産	494	500	▲ 7				
有形固定資産	494	500	▲ 7				
土地	—	—	—				
建物	249	256	▲ 7				
工作物	245	244	0				
無形固定資産	—	—	—				
地上権	—	—	—				
特許権等	—	—	—				
重要物品	—	—	—				
図書	—	—	—				
リース資産	—	—	—				
ソフトウェア	—	—	—				
建設仮勘定	—	—	—				
投資その他の資産	—	—	—				
出資金	—	—	—				
法人等出資金	—	—	—				
公営企業会計出資金	—	—	—				
長期貸付金	—	—	—				
貸倒引当金	—	—	—				
基金	—	—	—				
減債基金	—	—	—				
減債基金借入金	—	—	—				
その他の基金	—	—	—				
その他基金借入金	—	—	—				
その他債権	—	—	—				
資産の部合計	494	500	▲ 7	純資産の部合計	419	422	▲ 2
				負債及び純資産の部合計	494	500	▲ 7

行政コスト計算書 (自 令和3年4月 1日・至 令和4年3月31日)

(単位：百万円)

科 目	令和3年度 (A)	令和2年度 (B)	差 (A-B)
通常収支の部			
I 行政収支の部			
1 行政収入	0	0	0
地方税	—	—	—
地方譲与税	—	—	—
市町村たばこ税府交付金	—	—	—
地方特例交付金	—	—	—
地方交付税	—	—	—
交通安全対策特別交付金	—	—	—
国民健康保険関係交付金	—	—	—
分担金及び負担金(行政費用充当)	—	—	—
使用料及び手数料	—	—	—
国庫支出金(行政費用充当)	—	—	—
財産収入	—	—	—
寄附金	0	0	0
繰入金	—	—	—
特別会計繰入金	—	—	—
公営企業会計繰入金	—	—	—
税諸収入	—	—	—
事業収入(特別会計)	—	—	—
その他行政収入	—	—	—
2 行政費用	27	27	▲ 0
税連動費用	—	—	—
給与関係費	5	5	▲ 0
物件費	6	6	0
維持補修費	2	3	▲ 0
社会保障扶助費	—	—	—
負担金・補助金・交付金等	0	0	▲ 0
国直轄事業負担金	—	—	—
繰出金	—	—	—
減価償却費	13	13	—
債務保証費	—	—	—
不納欠損引当金繰入額	—	—	—
貸倒引当金繰入額	—	—	—
賞与等引当金繰入額	0	▲ 0	0
退職手当引当金繰入額	0	0	▲ 0
その他引当金繰入額	—	—	—
その他行政費用	—	—	—
行政収支差額	▲ 27	▲ 27	0

科 目	令和3年度 (A)	令和2年度 (B)	差 (A-B)
II 金融収支の部			
1 金融収入	—	—	—
受取利息及び配当金	—	—	—
地方債発行差金	—	—	—
2 金融費用	0	0	▲ 0
地方債利息・手数料	0	0	▲ 0
地方債発行差金	—	—	—
他会計借入金利息等	—	—	—
金融収支差額	▲ 0	▲ 0	0
通常収支差額	▲ 27	▲ 27	0
特別収支の部			
1 特別収入	—	—	—
分担金及び負担金(公共施設等整備)	—	—	—
分担金及び負担金(災害復旧費)	—	—	—
国庫支出金(公共施設等整備)	—	—	—
国庫支出金(災害復旧費)	—	—	—
固定資産売却益	—	—	—
過年度修正益	—	—	—
その他特別収入	—	—	—
2 特別費用	0	—	0
固定資産売却損	—	—	—
固定資産除却損	—	—	—
災害復旧費	0	—	0
過年度修正損	—	—	—
その他特別費用	—	—	—
特別収支差額	▲ 0	—	▲ 0
当期収支差額	▲ 27	▲ 27	0
一般財源等配分調整額	20	14	6
一般会計からの繰入金	—	—	—
一般会計への繰出金	—	—	—
再計	▲ 7	▲ 13	6

事業類型：施設運営型 部 局：都市整備部
事業名：津波・高潮ステーション管理運営事業

キャッシュ・フロー計算書 (自 令和3年4月 1日・至 令和4年3月31日) (単位:百万円)

科 目	令和3年度 (A)	令和2年度 (B)	差 (A-B)
I 行政サービス活動			
行政収入	0	0	0
地方税	—	—	—
地方譲与税	—	—	—
市町村たばこ税府交付金	—	—	—
地方特例交付金	—	—	—
地方交付税	—	—	—
交通安全対策特別交付金	—	—	—
国民健康保険関係交付金	—	—	—
分担金及び負担金 (行政支出充当)	—	—	—
使用料及び手数料 国庫支出金(行政支出充当)	—	—	—
財産収入	—	—	—
寄附金	0	0	0
繰入金	—	—	—
特別会計繰入金	—	—	—
公営企業会計繰入金	—	—	—
税諸収入	—	—	—
事業収入(特別会計)	—	—	—
その他行政収入	—	—	—
行政支出	13	14	▲ 0
税連動支出	—	—	—
給与関係費	5	5	▲ 0
物件費	6	6	0
維持補修費	2	3	▲ 0
社会保障扶助費	—	—	—
負担金・補助金・交付金等	0	0	▲ 0
国直轄事業負担金	—	—	—
繰出金	—	—	—
金融収入	—	—	—
受取利息及び配当金	—	—	—
地方債発行差金	—	—	—
金融支出	0	0	▲ 0
地方債利息・手数料	0	0	▲ 0
他会計借入金利息等	—	—	—
特別収入	—	—	—
分担金及び負担金(災害復旧費)	—	—	—
国庫支出金(災害復旧費)	—	—	—
その他特別収入	—	—	—
特別支出	0	—	0
災害復旧費	0	—	0
その他特別支出	—	—	—
行政サービス活動収支差額	▲ 14	▲ 14	0

科 目	令和3年度 (A)	令和2年度 (B)	差 (A-B)
II 投資活動			
投資活動収入	—	—	—
分担金及び負担金 (公共施設等整備)	—	—	—
国庫支出金(公共施設等整備)	—	—	—
財産収入	—	—	—
基金繰入金(取崩額)	—	—	—
財政調整基金	—	—	—
その他の基金	—	—	—
貸付金元金回収収入	—	—	—
保証金等返還収入	—	—	—
その他投資活動収入	—	—	—
投資活動支出	7	—	7
公共施設等整備支出	7	—	7
基金積立金	—	—	—
財政調整基金	—	—	—
その他の基金	—	—	—
出資金	—	—	—
貸付金	—	—	—
保証金等支出	—	—	—
投資活動収支差額	▲ 7	—	▲ 7
行政活動キャッシュ・フロー収支差額	▲ 20	▲ 14	▲ 6
III 財務活動			
財務活動収入	—	—	—
地方債	—	—	—
他会計借入金等	—	—	—
基金繰入金(取崩額)	—	—	—
減債基金	—	—	—
基金借入金	—	—	—
その他財務活動収入	—	—	—
財務活動支出	—	—	—
地方債償還金	—	—	—
他会計借入金等償還金	—	—	—
ファイナンス・リース債務返済支出	—	—	—
基金積立金	—	—	—
減債基金	—	—	—
基金借入金償還金	—	—	—
財務活動収支差額	—	—	—
収支差額合計	▲ 20	▲ 14	▲ 6
一般財源等配分調整額	20	14	6
一般会計からの繰入金	—	—	—
一般会計への繰出金	—	—	—
前年度からの繰越金	—	—	—
形式収支	—	—	—
歳入歳出外現金受入額	—	—	—
歳入歳出外現金払出額	—	—	—
再計	—	—	—

純資産変動計算書

(単位:百万円)

区 分	開始残高 相 当	収支差額	内部取引	一般財源等 配分調整額	一般会計から の繰入金	一般会計への 繰出金	合 計
前期末残高	—	▲ 431	503	350	—	—	422
当期変動額	—	▲ 27	4	20	—	—	▲ 2
当期末残高	—	▲ 458	507	371	—	—	419

純資産変動分析表

(単位:百万円)

区 分	純資産増加	純資産減少	増加－減少	残 高	主な増減要因
前期末純資産残高				422	
【当期増減内容】					
I 固定資産のうち負債を伴わない額の増減					
① 事業用資産(建設仮勘定を含む)					
② インフラ資産(建設仮勘定を含む)		3			
③ その他					
小 計		3	▲ 3		
II 資産の裏付けのない固定負債の増減					
① 特別債					
② 基金借入金					
③ 長期性債務(退職手当引当金等)	0				
小 計	0		0		
III その他の増減					
① その他の資産(負債を伴わないもの)					
② その他の負債(資産を伴わないもの)	0				
小 計	0		0		
I～IIIの増減合計	0	3	▲ 2		
当期末純資産残高				419	

事業類型：施設運営型 部 局：都市整備部
事業名：津波・高潮ステーション管理運営事業

事業類型：施設運営型 部 局：都市整備部
事業名：津波・高潮ステーション管理運営事業

固定資産附属明細表（津波・高潮ステーション管理運営事業）

【都市整備部】

固定資産（有形）

（単位：百万円）

区 分	前期末 取得原価 ①	当期増加額 ②	当期減少額 ③	当期末 取得原価 ④=①+②-③	当期末減価 償却累計額 (減損を含む) ⑤	当期償却額 (減損を含む) ⑥	当期末残高 ④-⑤
事業用資産	-	-	-	-	-	-	-
土地	-	-	-	-	-	-	-
建物	-	-	-	-	-	-	-
工作物	-	-	-	-	-	-	-
立木竹	-	-	-	-	-	-	-
船舶	-	-	-	-	-	-	-
浮標等	-	-	-	-	-	-	-
航空機	-	-	-	-	-	-	-
インフラ資産	648	7	-	655	161	13	494
土地	-	-	-	-	-	-	-
建物	339	-	-	339	90	7	249
工作物	310	7	-	316	71	6	245
重要物品	-	-	-	-	-	-	-
図書	-	-	-	-	-	-	-
リース資産	-	-	-	-	-	-	-
ソフトウェア	-	-	-	-	-	-	-
建設仮勘定	-	7	7	-	-	-	-
合 計	648	13	7	655	161	13	494

固定資産（無形）

（単位：百万円）

区 分	前期末残高 ①	当期増加額 ②	当期減少額 ③	当期償却額 ④	当期末残高 ①+②-③
事業用資産	-	-	-	-	-
地上権	-	-	-	-	-
特許権等	-	-	-	-	-
インフラ資産	-	-	-	-	-
地上権	-	-	-	-	-
特許権等	-	-	-	-	-
合 計	-	-	-	-	-

注記（事業別財務諸表：津波・高潮ステーション管理運営事業）

1. 追加情報

（1）固定資産の減損の状況

（行政財産）

減損の兆候があるもの（減損を認識した場合を除く）

用途	種類	場所	帳簿価額(円)	減損の兆候の概要	複数の固定資産を一体として行政サービスを提供するものと認められた理由	減損を認識しない根拠
津波・高潮ステーション	建物	大阪市西区江之子島2丁目1番64号	248,716,563	使用低下(年間利用者数34%)	—	使用を継続
	工作物		234,728,448			

（2）その他財務諸表の内容を理解するために必要と認められる事項

事業の概要

津波・高潮が発生したときの西大阪地域の防災拠点及び津波・高潮災害に関する普及啓発、府民の防災意識の向上を目的とした施設「津波・高潮ステーション」を管理運営しています。

事業類型：施設運営型 部 局：都市整備部
事業名：津波・高潮ステーション管理運営事業

(10)川の駅はちけんや管理運営事業 (目) 河川砂防費

事業の概要

船着場や親水護岸、遊歩道などを整備した大川（旧淀川）左岸の八軒家浜において、船着場の管理、情報発信及び来訪者へのサービス提供機能を有した賑わい施設「川の駅はちけんや」の管理運営を行う。

(単位：円)

	金額	財 源 内 訳			
		国 庫	起 債	附帯歳入	一般歳入
予 算 現 額	10,276,000	0	0	4,900,000	5,376,000
決 算 額	10,276,000	0	0	4,900,000	5,376,000

■主な個別事業

(単位：円)

個別事業名称	予算現額	決算額	事 業 内 容
1 運営費	10,276,000	10,276,000	川の駅はちけんやの管理運営に要した経費 【来館者数（目標）】 225,000 人 【来館者数（実績）】 令和3年度 155,500 人

貸借対照表

(令和4年3月31日現在)

(単位：百万円)

科 目	令和3年度 (A)	令和2年度 (B)	差 (A-B)	科 目	令和3年度 (A)	令和2年度 (B)	差 (A-B)
資産の部				負債の部			
I 流動資産	—	—	—	I 流動負債	8	8	▲ 0
現金預金	—	—	—	地方債	8	8	—
歳計現金等	—	—	—	短期借入金	—	—	—
歳入歳出外現金	—	—	—	他会計借入金	—	—	—
未収金	—	—	—	その他短期借入金	—	—	—
税未収金	—	—	—	賞与等引当金	0	0	▲ 0
その他未収金	—	—	—	未払金	—	—	—
不納欠損引当金	—	—	—	支払保証債務	—	—	—
基金	—	—	—	その他未払金	—	—	—
財政調整基金	—	—	—	還付未済金	—	—	—
減債基金	—	—	—	リース債務	—	—	—
短期貸付金	—	—	—	その他流動負債	—	—	—
貸倒引当金	—	—	—	II 固定負債	143	151	▲ 8
その他流動資産	—	—	—	地方債	142	150	▲ 8
II 固定資産	293	301	▲ 9	長期借入金	—	—	—
事業用資産	—	—	—	他会計借入金	—	—	—
有形固定資産	—	—	—	その他長期借入金	—	—	—
土地	—	—	—	退職手当引当金	1	1	▲ 0
建物	—	—	—	その他引当金	—	—	—
工作物	—	—	—	リース債務	—	—	—
立木竹	—	—	—	その他固定負債	—	—	—
船舶	—	—	—	負債の部合計	151	159	▲ 8
浮標等	—	—	—	純資産の部			
航空機	—	—	—	純資産	142	142	▲ 0
無形固定資産	—	—	—	(うち当期純資産増減額)	▲ 0	▲ 0	▲ 0
地上権	—	—	—				
特許権等	—	—	—				
インフラ資産	293	301	▲ 9				
有形固定資産	293	301	▲ 9				
土地	—	—	—				
建物	293	301	▲ 9				
工作物	—	—	—				
無形固定資産	—	—	—				
地上権	—	—	—				
特許権等	—	—	—				
重要物品	—	—	—				
図書	—	—	—				
リース資産	—	—	—				
ソフトウェア	—	—	—				
建設仮勘定	—	—	—				
投資その他の資産	—	—	—				
出資金	—	—	—				
法人等出資金	—	—	—				
公営企業会計出資金	—	—	—				
長期貸付金	—	—	—				
貸倒引当金	—	—	—				
基金	—	—	—				
減債基金	—	—	—				
減債基金借入金	—	—	—				
その他の基金	—	—	—				
その他基金借入金	—	—	—				
その他債権	—	—	—				
資産の部合計	293	301	▲ 9	純資産の部合計	142	142	▲ 0
				負債及び純資産の部合計	293	301	▲ 9

事業類型：施設運営型 部 局：都市整備部
事業名：川の駅はちけんや管理運営事業

行政コスト計算書 (自 令和3年4月 1日・至 令和4年3月31日) (単位：百万円)

科 目	令和3年度 (A)	令和2年度 (B)	差 (A-B)
通常収支の部			
I 行政収支の部			
1 行政収入	5	5	—
地方税	—	—	—
地方譲与税	—	—	—
市町村たばこ税府交付金	—	—	—
地方特例交付金	—	—	—
地方交付税	—	—	—
交通安全対策特別交付金	—	—	—
国民健康保険関係交付金	—	—	—
分担金及び負担金(行政費用充当)	2	2	▲ 0
使用料及び手数料	—	—	—
国庫支出金(行政費用充当)	—	—	—
財産収入	—	—	—
寄附金	—	—	—
繰入金	—	—	—
特別会計繰入金	—	—	—
公営企業会計繰入金	—	—	—
税諸収入	—	—	—
事業収入(特別会計)	—	—	—
その他行政収入	3	3	0
2 行政費用	20	20	▲ 0
税連動費用	—	—	—
給与関係費	1	1	0
物件費	10	10	—
維持補修費	—	—	—
社会保障扶助費	—	—	—
負担金・補助金・交付金等	—	—	—
国直轄事業負担金	—	—	—
繰出金	—	—	—
減価償却費	9	9	—
債務保証費	—	—	—
不納欠損引当金繰入額	—	—	—
貸倒引当金繰入額	—	—	—
賞与等引当金繰入額	0	0	▲ 0
退職手当引当金繰入額	0	0	▲ 0
その他引当金繰入額	—	—	—
その他行政費用	—	—	—
行政収支差額	▲ 15	▲ 15	0

科 目	令和3年度 (A)	令和2年度 (B)	差 (A-B)
II 金融収支の部			
1 金融収入	—	—	—
受取利息及び配当金	—	—	—
地方債発行差金	—	—	—
2 金融費用	0	0	▲ 0
地方債利息・手数料	0	0	▲ 0
地方債発行差金	—	—	—
他会計借入金利息等	—	—	—
金融収支差額	▲ 0	▲ 0	0
通常収支差額	▲ 15	▲ 15	0
特別収支の部			
1 特別収入	—	—	—
分担金及び負担金(公共施設等整備)	—	—	—
分担金及び負担金(災害復旧費)	—	—	—
国庫支出金(公共施設等整備)	—	—	—
国庫支出金(災害復旧費)	—	—	—
固定資産売却益	—	—	—
過年度修正益	—	—	—
その他特別収入	—	—	—
2 特別費用	—	—	—
固定資産売却損	—	—	—
固定資産除却損	—	—	—
災害復旧費	—	—	—
過年度修正損	—	—	—
その他特別費用	—	—	—
特別収支差額	—	—	—
当期収支差額	▲ 15	▲ 15	0
一般財源等配分調整額	6	6	▲ 0
一般会計からの繰入金	—	—	—
一般会計への繰出金	—	—	—
再計	▲ 8	▲ 8	0

キャッシュ・フロー計算書 (自 令和3年4月 1日・至 令和4年3月31日) (単位:百万円)

科 目	令和3年度 (A)	令和2年度 (B)	差 (A-B)
I 行政サービス活動			
行政収入	5	5	—
地方税	—	—	—
地方譲与税	—	—	—
市町村たばこ税府交付金	—	—	—
地方特例交付金	—	—	—
地方交付税	—	—	—
交通安全対策特別交付金	—	—	—
国民健康保険関係交付金	—	—	—
分担金及び負担金 (行政支出充当)	2	2	▲ 0
使用料及び手数料	—	—	—
国庫支出金(行政支出充当)	—	—	—
財産収入	—	—	—
寄附金	—	—	—
繰入金	—	—	—
特別会計繰入金	—	—	—
公営企業会計繰入金	—	—	—
税諸収入	—	—	—
事業収入(特別会計)	—	—	—
その他行政収入	3	3	0
行政支出	11	11	0
税連動支出	—	—	—
給与関係費	1	1	0
物件費	10	10	—
維持補修費	—	—	—
社会保障扶助費	—	—	—
負担金・補助金・交付金等	—	—	—
国直轄事業負担金	—	—	—
繰出金	—	—	—
金融収入	—	—	—
受取利息及び配当金	—	—	—
地方債発行差金	—	—	—
金融支出	0	0	▲ 0
地方債利息・手数料	0	0	▲ 0
他会計借入金利息等	—	—	—
特別収入	—	—	—
分担金及び負担金(災害復旧費)	—	—	—
国庫支出金(災害復旧費)	—	—	—
その他特別収入	—	—	—
特別支出	—	—	—
災害復旧費	—	—	—
その他特別支出	—	—	—
行政サービス活動収支差額	▲ 6	▲ 6	0

科 目	令和3年度 (A)	令和2年度 (B)	差 (A-B)
II 投資活動			
投資活動収入	—	—	—
分担金及び負担金 (公共施設等整備)	—	—	—
国庫支出金(公共施設等整備)	—	—	—
財産収入	—	—	—
基金繰入金(取崩額)	—	—	—
財政調整基金	—	—	—
その他の基金	—	—	—
貸付金元金回収収入	—	—	—
保証金等返還収入	—	—	—
その他投資活動収入	—	—	—
投資活動支出	—	—	—
公共施設等整備支出	—	—	—
基金積立金	—	—	—
財政調整基金	—	—	—
その他の基金	—	—	—
出資金	—	—	—
貸付金	—	—	—
保証金等支出	—	—	—
投資活動収支差額	—	—	—
行政活動キャッシュ・フロー収支差額	▲ 6	▲ 6	0
III 財務活動			
財務活動収入	—	—	—
地方債	—	—	—
他会計借入金等	—	—	—
基金繰入金(取崩額)	—	—	—
減債基金	—	—	—
基金借入金	—	—	—
その他財務活動収入	—	—	—
財務活動支出	—	—	—
地方債償還金	—	—	—
他会計借入金等償還金	—	—	—
ファイナンス・リース債務返済支出	—	—	—
基金積立金	—	—	—
減債基金	—	—	—
基金借入金償還金	—	—	—
財務活動収支差額	—	—	—
収支差額合計	▲ 6	▲ 6	0
一般財源等配分調整額	6	6	▲ 0
一般会計からの繰入金	—	—	—
一般会計への繰出金	—	—	—
前年度からの繰越金	—	—	—
形式収支	—	—	—
歳入歳出外現金受入額	—	—	—
歳入歳出外現金払出額	—	—	—
再計	—	—	—

事業類型：施設運営型 部 局：都市整備部
事業名：川の駅はちけんや管理運営事業

純資産変動計算書

(単位:百万円)

区 分	開始残高 相 当	収支差額	内部取引	一般財源等 配分調整額	一般会計から の繰入金	一般会計への 繰出金	合 計
前期末残高	—	▲ 168	241	68	—	—	142
当期変動額	—	▲ 15	8	6	—	—	▲ 0
当期末残高	—	▲ 182	250	75	—	—	142

純資産変動分析表

(単位:百万円)

区 分	純資産増加	純資産減少	増加－減少	残 高	主な増減要因
前期末純資産残高				142	
【当期増減内容】					
I 固定資産のうち負債を伴わない額の増減					
① 事業用資産(建設仮勘定を含む)					
② インフラ資産(建設仮勘定を含む)		0			
③ その他					
小 計		0	▲ 0		
II 資産の裏付けのない固定負債の増減					
① 特別債					
② 基金借入金					
③ 長期性債務(退職手当引当金等)	0				
小 計	0		0		
III その他の増減					
① その他の資産(負債を伴わないもの)					
② その他の負債(資産を伴わないもの)	0				
小 計	0		0		
I～IIIの増減合計	0	0	▲ 0		
当期末純資産残高				142	

固定資産附属明細表（川の駅はちけんや管理運営事業）

【都市整備部】

固定資産（有形）

（単位：百万円）

区 分	前期末 取得原価 ①	当期増加額 ②	当期減少額 ③	当期末 取得原価 ④=①+②-③	当期末減価 償却累計額 (減損を含む) ⑤	当期償却額 (減損を含む) ⑥	当期末残高 ④-⑤
事業用資産	-	-	-	-	-	-	-
土地	-	-	-	-	-	-	-
建物	-	-	-	-	-	-	-
工作物	-	-	-	-	-	-	-
立木竹	-	-	-	-	-	-	-
船舶	-	-	-	-	-	-	-
浮標等	-	-	-	-	-	-	-
航空機	-	-	-	-	-	-	-
インフラ資産	400	-	-	400	107	9	293
土地	-	-	-	-	-	-	-
建物	400	-	-	400	107	9	293
工作物	-	-	-	-	-	-	-
重要物品	-	-	-	-	-	-	-
図書	-	-	-	-	-	-	-
リース資産	-	-	-	-	-	-	-
ソフトウェア	-	-	-	-	-	-	-
建設仮勘定	-	-	-	-	-	-	-
合 計	400	-	-	400	107	9	293

固定資産（無形）

（単位：百万円）

区 分	前期末残高 ①	当期増加額 ②	当期減少額 ③	当期償却額 ④	当期末残高 ①+②-③
事業用資産	-	-	-	-	-
地上権	-	-	-	-	-
特許権等	-	-	-	-	-
インフラ資産	-	-	-	-	-
地上権	-	-	-	-	-
特許権等	-	-	-	-	-
合 計	-	-	-	-	-

事業類型：施設運営型 部 局：都市整備部
事業名：川の駅はちけんや管理運営事業

注記（事業別財務諸表：川の駅はちけんや管理運営事業）

1. 追加情報

（1）その他財務諸表の内容を理解するために必要と認められる事項

事業の概要

船着場や親水護岸、遊歩道などを整備した大川（旧淀川）左岸の八軒家浜において、船着場の管理、情報発信及び来訪者へのサービス提供機能を有した販わい施設「川の駅はちけんや」を管理運営しています。

(11)下水道事業(一般会計) (目) 下水道費

事業の概要

流域下水道事業に要する費用に充てるため、一般会計から流域下水道事業会計へ繰出しを行う。

(単位：円)

	金額	財 源 内 訳			
		国 庫	起 債	附帯歳入	一般歳入
予 算 現 額	13,912,228,000	0	0	0	13,912,228,000
決 算 額	13,912,228,000	0	0	0	13,912,228,000

個別事業名称	予算現額	決算額	事業内容
1 流域下水道事業会計繰出金	13,912,228,000	13,912,228,000	一般会計から流域下水道事業会計への繰出金

貸借対照表

(令和4年3月31日現在)

(単位：百万円)

科 目	令和3年度 (A)	令和2年度 (B)	差 (A-B)	科 目	令和3年度 (A)	令和2年度 (B)	差 (A-B)
資産の部				負債の部			
I 流動資産	—	—	—	I 流動負債	1,565	767	799
現金預金	—	—	—	地方債	1,565	767	799
歳計現金等	—	—	—	短期借入金	—	—	—
歳入歳出外現金	—	—	—	他会計借入金	—	—	—
未収金	—	—	—	その他短期借入金	—	—	—
税未収金	—	—	—	賞与等引当金	—	—	—
その他未収金	—	—	—	未払金	—	—	—
不納欠損引当金	—	—	—	支払保証債務	—	—	—
基金	—	—	—	その他未払金	—	—	—
財政調整基金	—	—	—	還付未済金	—	—	—
減債基金	—	—	—	リース債務	—	—	—
短期貸付金	—	—	—	その他流動負債	—	—	—
貸倒引当金	—	—	—	II 固定負債	990	2,555	▲ 1,565
その他流動資産	—	—	—	地方債	990	2,555	▲ 1,565
II 固定資産	23,352	17,963	5,389	長期借入金	—	—	—
事業用資産	—	—	—	他会計借入金	—	—	—
有形固定資産	—	—	—	その他長期借入金	—	—	—
土地	—	—	—	退職手当引当金	—	—	—
建物	—	—	—	その他引当金	—	—	—
工作物	—	—	—	リース債務	—	—	—
立木竹	—	—	—	その他固定負債	—	—	—
船舶	—	—	—	負債の部合計	2,555	3,322	▲ 767
浮標等	—	—	—				
航空機	—	—	—	純資産の部			
無形固定資産	—	—	—	純資産	20,797	14,641	6,156
地上権	—	—	—	(うち当期純資産増減額)	6,156	6,347	▲ 192
特許権等	—	—	—				
インフラ資産	—	—	—				
有形固定資産	—	—	—				
土地	—	—	—				
建物	—	—	—				
工作物	—	—	—				
無形固定資産	—	—	—				
地上権	—	—	—				
特許権等	—	—	—				
重要物品	—	—	—				
図書	—	—	—				
リース資産	—	—	—				
ソフトウェア	—	—	—				
建設仮勘定	—	—	—				
投資その他の資産	23,352	17,963	5,389				
出資金	23,352	17,963	5,389				
法人等出資金	—	—	—				
公営企業会計出資金	23,352	17,963	5,389				
長期貸付金	—	—	—				
貸倒引当金	—	—	—				
基金	—	—	—				
減債基金	—	—	—				
減債基金借入金	—	—	—				
その他の基金	—	—	—				
その他基金借入金	—	—	—				
その他債権	—	—	—				
資産の部合計	23,352	17,963	5,389	純資産の部合計	20,797	14,641	6,156
				負債及び純資産の部合計	23,352	17,963	5,389

行政コスト計算書 (自 令和3年4月 1日・至 令和4年3月31日)

(単位：百万円)

科 目	令和3年度 (A)	令和2年度 (B)	差 (A-B)
通常収支の部			
I 行政収支の部			
1 行政収入	—	—	—
地方税	—	—	—
地方譲与税	—	—	—
市町村たばこ税府交付金	—	—	—
地方特例交付金	—	—	—
地方交付税	—	—	—
交通安全対策特別交付金	—	—	—
国民健康保険関係交付金	—	—	—
分担金及び負担金(行政費用充当)	—	—	—
使用料及び手数料	—	—	—
国庫支出金(行政費用充当)	—	—	—
財産収入	—	—	—
寄附金	—	—	—
繰入金	—	—	—
特別会計繰入金	—	—	—
公営企業会計繰入金	—	—	—
税諸収入	—	—	—
事業収入(特別会計)	—	—	—
その他行政収入	—	—	—
2 行政費用	8,523	8,458	65
税連動費用	—	—	—
給与関係費	—	—	—
物件費	—	—	—
維持補修費	—	—	—
社会保障扶助費	—	—	—
負担金・補助金・交付金等	—	—	—
国直轄事業負担金	—	—	—
繰出金	8,523	8,725	▲ 201
減価償却費	—	—	—
債務保証費	—	—	—
不納欠損引当金繰入額	—	—	—
貸倒引当金繰入額	—	—	—
賞与等引当金繰入額	—	▲ 23	23
退職手当引当金繰入額	—	▲ 244	244
その他引当金繰入額	—	—	—
その他行政費用	—	—	—
行政収支差額	▲ 8,523	▲ 8,458	▲ 65

科 目	令和3年度 (A)	令和2年度 (B)	差 (A-B)
II 金融収支の部			
1 金融収入	—	—	—
受取利息及び配当金	—	—	—
地方債発行差金	—	—	—
2 金融費用	0	1	▲ 1
地方債利息・手数料	0	1	▲ 1
地方債発行差金	—	—	—
他会計借入金利息等	—	—	—
金融収支差額	▲ 0	▲ 1	1
通常収支差額	▲ 8,524	▲ 8,459	▲ 65
特別収支の部			
1 特別収入	—	—	—
分担金及び負担金(公共施設等整備)	—	—	—
分担金及び負担金(災害復旧費)	—	—	—
国庫支出金(公共施設等整備)	—	—	—
国庫支出金(災害復旧費)	—	—	—
固定資産売却益	—	—	—
過年度修正益	—	—	—
その他特別収入	—	—	—
2 特別費用	—	—	—
固定資産売却損	—	—	—
固定資産除却損	—	—	—
災害復旧費	—	—	—
過年度修正損	—	—	—
その他特別費用	—	—	—
特別収支差額	—	—	—
当期収支差額	▲ 8,524	▲ 8,459	▲ 65
一般財源等配分調整額	13,913	14,067	▲ 155
一般会計からの繰入金	—	—	—
一般会計への繰出金	—	—	—
再計	5,389	5,608	▲ 219

事業類型：社会資本整備型 部 局：都市整備部
事業名：下水道事業（一般会計）

キャッシュ・フロー計算書（自 令和3年4月 1日・至 令和4年3月31日）（単位：百万円）

科 目	令和3年度 (A)	令和2年度 (B)	差 (A-B)
I 行政サービス活動			
行政収入	—	—	—
地方税	—	—	—
地方譲与税	—	—	—
市町村たばこ税府交付金	—	—	—
地方特例交付金	—	—	—
地方交付税	—	—	—
交通安全対策特別交付金	—	—	—
国民健康保険関係交付金	—	—	—
分担金及び負担金 (行政支出充当)	—	—	—
使用料及び手数料	—	—	—
国庫支出金(行政支出充当)	—	—	—
財産収入	—	—	—
寄附金	—	—	—
繰入金	—	—	—
特別会計繰入金	—	—	—
公営企業会計繰入金	—	—	—
税諸収入	—	—	—
事業収入(特別会計)	—	—	—
その他行政収入	—	—	—
行政支出	8,523	8,725	▲ 201
税連動支出	—	—	—
給与関係費	—	—	—
物件費	—	—	—
維持補修費	—	—	—
社会保障扶助費	—	—	—
負担金・補助金・交付金等	—	—	—
国直轄事業負担金	—	—	—
繰出金	8,523	8,725	▲ 201
金融収入	—	—	—
受取利息及び配当金	—	—	—
地方債発行差金	—	—	—
金融支出	0	1	▲ 1
地方債利息・手数料	0	1	▲ 1
他会計借入金利息等	—	—	—
特別収入	—	—	—
分担金及び負担金(災害復旧費)	—	—	—
国庫支出金(災害復旧費)	—	—	—
その他特別収入	—	—	—
特別支出	—	—	—
災害復旧費	—	—	—
その他特別支出	—	—	—
行政サービス活動収支差額	▲ 8,524	▲ 8,726	202

科 目	令和3年度 (A)	令和2年度 (B)	差 (A-B)
II 投資活動			
投資活動収入	—	—	—
分担金及び負担金 (公共施設等整備)	—	—	—
国庫支出金(公共施設等整備)	—	—	—
財産収入	—	—	—
基金繰入金(取崩額)	—	—	—
財政調整基金	—	—	—
その他の基金	—	—	—
貸付金元金回収収入	—	—	—
保証金等返還収入	—	—	—
その他投資活動収入	—	—	—
投資活動支出	5,389	5,341	47
公共施設等整備支出	—	—	—
基金積立金	—	—	—
財政調整基金	—	—	—
その他の基金	—	—	—
出資金	5,389	5,341	47
貸付金	—	—	—
保証金等支出	—	—	—
投資活動収支差額	▲ 5,389	▲ 5,341	▲ 47
行政活動キャッシュ・フロー収支差額	▲ 13,913	▲ 14,067	155
III 財務活動			
財務活動収入	—	—	—
地方債	—	—	—
他会計借入金等	—	—	—
基金繰入金(取崩額)	—	—	—
減債基金	—	—	—
基金借入金	—	—	—
その他財務活動収入	—	—	—
財務活動支出	—	—	—
地方債償還金	—	—	—
他会計借入金等償還金	—	—	—
ファイナンス・リース債務返済支出	—	—	—
基金積立金	—	—	—
減債基金	—	—	—
基金借入金償還金	—	—	—
財務活動収支差額	—	—	—
収支差額合計	▲ 13,913	▲ 14,067	155
一般財源等配分調整額	13,913	14,067	▲ 155
一般会計からの繰入金	—	—	—
一般会計への繰出金	—	—	—
前年度からの繰越金	—	—	—
形式収支	—	—	—
歳入歳出外現金受入額	—	—	—
歳入歳出外現金払出額	—	—	—
再計	—	—	—

純資産変動計算書

(単位:百万円)

区 分	開始残高 相 当	収支差額	内部取引	一般財源等 配分調整額	一般会計から の繰入金	一般会計への 繰出金	合 計
前期末残高	27	▲ 145,999	▲ 3,322	163,935	—	—	14,641
当期変動額	—	▲ 8,524	767	13,913	—	—	6,156
当期末残高	27	▲ 154,523	▲ 2,555	177,848	—	—	20,797

純資産変動分析表

(単位:百万円)

区 分	純資産増加	純資産減少	増加—減少	残 高	主な増減要因
前期末純資産残高				14,641	
【当期増減内容】					
I 固定資産のうち負債を伴わない額の増減					
① 事業用資産(建設仮勘定を含む)					
② インフラ資産(建設仮勘定を含む)	728				地方債の償還等により +728
③ その他	5,428				流域下水道事業会計への出資金の増 +5,389 地方債の償還等により +39
小 計	6,156		6,156		
II 資産の裏付けのない固定負債の増減					
① 特別債					
② 基金借入金					
③ 長期性債務(退職手当引当金等)					
小 計			—		
III その他の増減					
① その他の資産(負債を伴わないもの)					
② その他の負債(資産を伴わないもの)					
小 計			—		
I～IIIの増減合計	6,156		6,156		
当期末純資産残高				20,797	

注記（事業別財務諸表：下水道事業（一般会計））

1. 追加情報

（1）その他財務諸表の内容を理解するために必要と認められる事項

事業の概要

府民の良好な生活環境を支え、河川や海の水質改善・保全に寄与するとともに、浸水から街を守るセーフティネットの構築を複数の市町村に跨り広域的に実施することを目的とした下水道整備等に要する費用に充てるため、一般会計から流域下水道事業会計（企業会計）へ繰出しを行っています。

(12)建設災害復旧事業 (目) 建設災害復旧費

事業の概要

大雨等により被災した府管理の道路及び河川等の公共土木施設の復旧を行う。

(単位：円)

	金額	財 源 内 訳			
		国 庫	起 債	附帯歳入	一般歳入
予 算 現 額	346,742,000	212,465,000	213,000,000	49,188,000	▲127,911,000
決 算 額	270,323,451	211,954,000	137,000,000	51,318,565	▲129,949,114

■主な個別事業

(単位：円)

個別事業名称	予算現額	決算額	事 業 内 容
1 現年災害復旧費	236,766,000	160,509,550	令和3年度の自然災害により被災した公共土木施設の復旧に要した経費 【令和3年度実績】 ・一般府道 中垣内南田原線（法面崩壊） 33,744,400円 他
2 過年災害復旧費	109,976,000	109,813,901	令和2年度の自然災害により被災した公共土木施設の復旧に要した経費 【令和3年度実績】 ・主要地方道 枚方亀岡線（法面崩壊） 47,205,351円 ・主要地方道 茨木能勢線（法面崩壊） 18,805,000円 他

貸借対照表

(令和4年3月31日現在)

(単位：百万円)

科 目	令和3年度 (A)	令和2年度 (B)	差 (A-B)	科 目	令和3年度 (A)	令和2年度 (B)	差 (A-B)
資産の部				負債の部			
I 流動資産	—	—	—	I 流動負債	267	290	▲ 22
現金預金	—	—	—	地方債	267	290	▲ 22
歳計現金等	—	—	—	短期借入金	—	—	—
歳入歳出外現金	—	—	—	他会計借入金	—	—	—
未収金	—	—	—	その他短期借入金	—	—	—
税未収金	—	—	—	賞与等引当金	—	—	—
その他未収金	—	—	—	未払金	—	—	—
不納欠損引当金	—	—	—	支払保証債務	—	—	—
基金	—	—	—	その他未払金	—	—	—
財政調整基金	—	—	—	還付未済金	—	—	—
減債基金	—	—	—	リース債務	—	—	—
短期貸付金	—	—	—	その他流動負債	—	—	—
貸倒引当金	—	—	—	II 固定負債	1,716	1,817	▲ 102
その他流動資産	—	—	—	地方債	1,716	1,817	▲ 102
II 固定資産	—	—	—	長期借入金	—	—	—
事業用資産	—	—	—	他会計借入金	—	—	—
有形固定資産	—	—	—	その他長期借入金	—	—	—
土地	—	—	—	退職手当引当金	—	—	—
建物	—	—	—	その他引当金	—	—	—
工作物	—	—	—	リース債務	—	—	—
立木竹	—	—	—	その他固定負債	—	—	—
船舶	—	—	—	負債の部合計	1,983	2,107	▲ 124
浮標等	—	—	—				
航空機	—	—	—	純資産の部			
無形固定資産	—	—	—	純資産	▲ 1,983	▲ 2,107	124
地上権	—	—	—	(うち当期純資産増減額)	124	285	▲ 161
特許権等	—	—	—				
インフラ資産	—	—	—				
有形固定資産	—	—	—				
土地	—	—	—				
建物	—	—	—				
工作物	—	—	—				
無形固定資産	—	—	—				
地上権	—	—	—				
特許権等	—	—	—				
重要物品	—	—	—				
図書	—	—	—				
リース資産	—	—	—				
ソフトウェア	—	—	—				
建設仮勘定	—	—	—				
投資その他の資産	—	—	—				
出資金	—	—	—				
法人等出資金	—	—	—				
公営企業会計出資金	—	—	—				
長期貸付金	—	—	—				
貸倒引当金	—	—	—				
基金	—	—	—				
減債基金	—	—	—				
減債基金借入金	—	—	—				
その他の基金	—	—	—				
その他基金借入金	—	—	—				
その他債権	—	—	—				
資産の部合計	—	—	—	純資産の部合計	▲ 1,983	▲ 2,107	124
				負債及び純資産の部合計	—	—	—

行政コスト計算書 (自 令和3年4月 1日・至 令和4年3月31日)

(単位：百万円)

科 目	令和3年度 (A)	令和2年度 (B)	差 (A-B)
通常収支の部			
I 行政収支の部			
1 行政収入	—	—	—
地方税	—	—	—
地方譲与税	—	—	—
市町村たばこ税府交付金	—	—	—
地方特例交付金	—	—	—
地方交付税	—	—	—
交通安全対策特別交付金	—	—	—
国民健康保険関係交付金	—	—	—
分担金及び負担金(行政費用充当)	—	—	—
使用料及び手数料	—	—	—
国庫支出金(行政費用充当)	—	—	—
財産収入	—	—	—
寄附金	—	—	—
繰入金	—	—	—
特別会計繰入金	—	—	—
公営企業会計繰入金	—	—	—
税諸収入	—	—	—
事業収入(特別会計)	—	—	—
その他行政収入	—	—	—
2 行政費用	4	▲ 8	12
税連動費用	—	—	—
給与関係費	—	—	—
物件費	—	—	—
維持補修費	—	—	—
社会保障扶助費	—	—	—
負担金・補助金・交付金等	4	5	▲ 1
国直轄事業負担金	—	—	—
繰出金	—	—	—
減価償却費	—	—	—
債務保証費	—	—	—
不納欠損引当金繰入額	—	—	—
貸倒引当金繰入額	—	—	—
賞与等引当金繰入額	—	▲ 1	1
退職手当引当金繰入額	—	▲ 12	12
その他引当金繰入額	—	—	—
その他行政費用	—	—	—
行政収支差額	▲ 4	8	▲ 12

科 目	令和3年度 (A)	令和2年度 (B)	差 (A-B)
II 金融収支の部			
1 金融収入	—	—	—
受取利息及び配当金	—	—	—
地方債発行差金	—	—	—
2 金融費用	1	2	▲ 1
地方債利息・手数料	1	2	▲ 1
地方債発行差金	—	—	—
他会計借入金利息等	—	—	—
金融収支差額	▲ 1	▲ 2	1
通常収支差額	▲ 5	6	▲ 11
特別収支の部			
1 特別収入	263	329	▲ 65
分担金及び負担金(公共施設等整備)	—	—	—
分担金及び負担金(災害復旧費)	51	90	▲ 38
国庫支出金(公共施設等整備)	—	—	—
国庫支出金(災害復旧費)	212	239	▲ 27
固定資産売却益	—	—	—
過年度修正益	—	—	—
その他特別収入	—	—	—
2 特別費用	266	425	▲ 159
固定資産売却損	—	—	—
固定資産除却損	—	—	—
災害復旧費	266	425	▲ 159
過年度修正損	—	—	—
その他特別費用	—	—	—
特別収支差額	▲ 3	▲ 97	94
当期収支差額	▲ 8	▲ 91	83
一般財源等配分調整額	8	104	▲ 96
一般会計からの繰入金	—	—	—
一般会計への繰出金	—	—	—
再計	—	13	▲ 13

キャッシュ・フロー計算書 (自 令和3年4月 1日・至 令和4年3月31日) (単位:百万円)

科 目	令和3年度 (A)	令和2年度 (B)	差 (A-B)
I 行政サービス活動			
行政収入	—	—	—
地方税	—	—	—
地方譲与税	—	—	—
市町村たばこ税府交付金	—	—	—
地方特例交付金	—	—	—
地方交付税	—	—	—
交通安全対策特別交付金	—	—	—
国民健康保険関係交付金	—	—	—
分担金及び負担金 (行政支出充当)	—	—	—
使用料及び手数料 国庫支出金(行政支出充当)	—	—	—
財産収入	—	—	—
寄附金	—	—	—
繰入金	—	—	—
特別会計繰入金	—	—	—
公営企業会計繰入金	—	—	—
税諸収入	—	—	—
事業収入(特別会計)	—	—	—
その他行政収入	—	—	—
行政支出	4	5	▲ 1
税連動支出	—	—	—
給与関係費	—	—	—
物件費	—	—	—
維持補修費	—	—	—
社会保障扶助費	—	—	—
負担金・補助金・交付金等	4	5	▲ 1
国直轄事業負担金	—	—	—
繰出金	—	—	—
金融収入	—	—	—
受取利息及び配当金	—	—	—
地方債発行差金	—	—	—
金融支出	1	2	▲ 1
地方債利息・手数料	1	2	▲ 1
他会計借入金利息等	—	—	—
特別収入	263	329	▲ 65
分担金及び負担金(災害復旧費)	51	90	▲ 38
国庫支出金(災害復旧費)	212	239	▲ 27
その他特別収入	—	—	—
特別支出	266	425	▲ 159
災害復旧費	266	425	▲ 159
その他特別支出	—	—	—
行政サービス活動収支差額	▲ 8	▲ 104	96

科 目	令和3年度 (A)	令和2年度 (B)	差 (A-B)
II 投資活動			
投資活動収入	—	—	—
分担金及び負担金 (公共施設等整備)	—	—	—
国庫支出金(公共施設等整備)	—	—	—
財産収入	—	—	—
基金繰入金(取崩額)	—	—	—
財政調整基金	—	—	—
その他の基金	—	—	—
貸付金元金回収収入	—	—	—
保証金等返還収入	—	—	—
その他投資活動収入	—	—	—
投資活動支出	—	—	—
公共施設等整備支出	—	—	—
基金積立金	—	—	—
財政調整基金	—	—	—
その他の基金	—	—	—
出資金	—	—	—
貸付金	—	—	—
保証金等支出	—	—	—
投資活動収支差額	—	—	—
行政活動キャッシュ・フロー収支差額	▲ 8	▲ 104	96
III 財務活動			
財務活動収入	—	—	—
地方債	—	—	—
他会計借入金等	—	—	—
基金繰入金(取崩額)	—	—	—
減債基金	—	—	—
基金借入金	—	—	—
その他財務活動収入	—	—	—
財務活動支出	—	—	—
地方債償還金	—	—	—
他会計借入金等償還金	—	—	—
ファイナンス・リース債務返済支出	—	—	—
基金積立金	—	—	—
減債基金	—	—	—
基金借入金償還金	—	—	—
財務活動収支差額	—	—	—
収支差額合計	▲ 8	▲ 104	96
一般財源等配分調整額	8	104	▲ 96
一般会計からの繰入金	—	—	—
一般会計への繰出金	—	—	—
前年度からの繰越金	—	—	—
形式収支	—	—	—
歳入歳出外現金受入額	—	—	—
歳入歳出外現金払出額	—	—	—
再計	—	—	—

純資産変動計算書

(単位:百万円)

区 分	開始残高 相 当	収支差額	内部取引	一般財源等 配分調整額	一般会計から の繰入金	一般会計への 繰出金	合 計
前期末残高	▲ 1,337	▲ 5,491	▲ 928	5,648	—	—	▲ 2,107
当期変動額	—	▲ 8	124	8	—	—	124
当期末残高	▲ 1,337	▲ 5,499	▲ 804	5,656	—	—	▲ 1,983

純資産変動分析表

(単位:百万円)

区 分	純資産増加	純資産減少	増加-減少	残 高	主な増減要因
前期末純資産残高				▲ 2,107	
【当期増減内容】					
I 固定資産のうち負債を伴わない額の増減					
① 事業用資産(建設仮勘定を含む)					
② インフラ資産(建設仮勘定を含む)					
③ その他	124				地方債の償還等により +124
小 計	124		124		
II 資産の裏付けのない固定負債の増減					
① 特別債					
② 基金借入金					
③ 長期性債務(退職手当引当金等)					
小 計			—		
III その他の増減					
① その他の資産(負債を伴わないもの)					
② その他の負債(資産を伴わないもの)					
小 計			—		
I～IIIの増減合計	124		124		
当期末純資産残高				▲ 1,983	

事業類型：社会資本整備型 部 局：都市整備部
事業名：建設災害復旧事業

注記（事業別財務諸表：建設災害復旧事業）

1. 追加情報

（1）その他財務諸表の内容を理解するために必要と認められる事項

事業の概要

大雨等により被災した府管理の道路・河川等の公共土木施設の復旧事業を行っています。

(13)不動産調達事業(特別会計) (目) 不動産調達費

事業の概要

公共施設用地の調達事業を行う。

(単位：円)

	金額	財 源 内 訳				
		国庫	繰入金	繰越金	起債	附帯歳入
予算現額	478,488,000	0	0	0	0	478,488,000
決算額	478,487,759	0	0	77,687,363	0	478,487,759

※歳入歳出差引残額 77,687,363 円は翌年度へ繰越

■主な個別事業

(単位：円)

個別事業名称	予算現額	決算額	事業内容
1 不動産調達事業(特別会計)	478,488,000	478,487,759	用地買戻しに伴う不動産調達特別会計から一般会計への繰出しを実施

貸借対照表

(令和4年3月31日現在)

(単位：百万円)

科 目	令和3年度 (A)	令和2年度 (B)	差 (A-B)	科 目	令和3年度 (A)	令和2年度 (B)	差 (A-B)
資産の部				負債の部			
I 流動資産	4,008	4,008	—	I 流動負債	0	—	0
現金預金	4,008	4,008	—	地方債	—	—	—
歳計現金等	4,008	4,008	—	短期借入金	—	—	—
歳入歳出外現金	—	—	—	他会計借入金	—	—	—
未収金	—	—	—	その他短期借入金	—	—	—
税未収金	—	—	—	賞与等引当金	0	—	0
その他未収金	—	—	—	未払金	—	—	—
不納欠損引当金	—	—	—	支払保証債務	—	—	—
基金	—	—	—	その他未払金	—	—	—
財政調整基金	—	—	—	還付未済金	—	—	—
減債基金	—	—	—	リース債務	—	—	—
短期貸付金	—	—	—	その他流動負債	—	—	—
貸倒引当金	—	—	—	II 固定負債	4	—	4
その他流動資産	—	—	—	地方債	—	—	—
II 固定資産	7,196	7,985	▲ 789	長期借入金	—	—	—
事業用資産	3,853	4,642	▲ 789	他会計借入金	—	—	—
有形固定資産	3,853	4,642	▲ 789	その他長期借入金	—	—	—
土地	3,853	4,642	▲ 789	退職手当引当金	4	—	4
建物	—	—	—	その他引当金	—	—	—
工作物	—	—	—	リース債務	—	—	—
立木竹	—	—	—	その他固定負債	—	—	—
船舶	—	—	—	負債の部合計	4	—	4
浮標等	—	—	—				
航空機	—	—	—	純資産の部			
無形固定資産	—	—	—	純資産	11,200	11,993	▲ 793
地上権	—	—	—	(うち当期純資産増減額)	▲ 793	▲ 2,472	1,679
特許権等	—	—	—				
インフラ資産	3,344	3,344	—				
有形固定資産	3,344	3,344	—				
土地	3,344	3,344	—				
建物	—	—	—				
工作物	—	—	—				
無形固定資産	—	—	—				
地上権	—	—	—				
特許権等	—	—	—				
重要物品	—	—	—				
図書	—	—	—				
リース資産	—	—	—				
ソフトウェア	—	—	—				
建設仮勘定	—	—	—				
投資その他の資産	—	—	—				
出資金	—	—	—				
法人等出資金	—	—	—				
公営企業会計出資金	—	—	—				
長期貸付金	—	—	—				
貸倒引当金	—	—	—				
基金	—	—	—				
減債基金	—	—	—				
減債基金借入金	—	—	—				
その他の基金	—	—	—				
その他基金借入金	—	—	—				
その他債権	—	—	—				
資産の部合計	11,204	11,993	▲ 789	純資産の部合計	11,200	11,993	▲ 793
				負債及び純資産の部合計	11,204	11,993	▲ 789

行政コスト計算書 (自 令和3年4月 1日・至 令和4年3月31日) (単位: 百万円)

科 目	令和3年度 (A)	令和2年度 (B)	差 (A-B)
通常収支の部			
I 行政収支の部			
1 行政収入	—	0	▲ 0
地方税	—	—	—
地方譲与税	—	—	—
市町村たばこ税府交付金	—	—	—
地方特例交付金	—	—	—
地方交付税	—	—	—
交通安全対策特別交付金	—	—	—
国民健康保険関係交付金	—	—	—
分担金及び負担金(行政費用充当)	—	—	—
使用料及び手数料	—	—	—
国庫支出金(行政費用充当)	—	—	—
財産収入	—	—	—
寄附金	—	—	—
繰入金	—	—	—
特別会計繰入金	—	—	—
公営企業会計繰入金	—	—	—
税諸収入	—	—	—
事業収入(特別会計)	—	—	—
その他行政収入	—	0	▲ 0
2 行政費用	6	—	6
税連動費用	—	—	—
給与関係費	2	—	2
物件費	—	—	—
維持補修費	—	—	—
社会保障扶助費	—	—	—
負担金・補助金・交付金等	—	—	—
国直轄事業負担金	—	—	—
繰出金	—	—	—
減価償却費	—	—	—
債務保証費	—	—	—
不納欠損引当金繰入額	—	—	—
貸倒引当金繰入額	—	—	—
賞与等引当金繰入額	0	—	0
退職手当引当金繰入額	4	—	4
その他引当金繰入額	—	—	—
その他行政費用	—	—	—
行政収支差額	▲ 6	0	▲ 6

科 目	令和3年度 (A)	令和2年度 (B)	差 (A-B)
II 金融収支の部			
1 金融収入	—	—	—
受取利息及び配当金	—	—	—
地方債発行差金	—	—	—
2 金融費用	—	—	—
地方債利息・手数料	—	—	—
地方債発行差金	—	—	—
他会計借入金利息等	—	—	—
金融収支差額	—	—	—
通常収支差額	▲ 6	0	▲ 6
特別収支の部			
1 特別収入	88	66	22
分担金及び負担金(公共施設等整備)	—	—	—
分担金及び負担金(災害復旧費)	—	—	—
国庫支出金(公共施設等整備)	—	—	—
国庫支出金(災害復旧費)	—	—	—
固定資産売却益	88	66	22
過年度修正益	—	—	—
その他特別収入	—	—	—
2 特別費用	398	398	0
固定資産売却損	398	398	0
固定資産除却損	—	—	—
災害復旧費	—	—	—
過年度修正損	—	—	—
その他特別費用	—	—	—
特別収支差額	▲ 311	▲ 332	22
当期収支差額	▲ 317	▲ 332	15
一般財源等配分調整額	2	—	2
一般会計からの繰入金	—	—	—
一般会計への繰出金	478	1,070	▲ 591
再計	▲ 793	▲ 1,402	609

事業類型: 社会資本整備型 部 局: 都市整備部
事業名: 不動産調達事業

キャッシュ・フロー計算書 (自 令和3年4月 1日・至 令和4年3月31日) (単位:百万円)

科 目	令和3年度 (A)	令和2年度 (B)	差 (A-B)
I 行政サービス活動			
行政収入	—	0	▲ 0
地方税	—	—	—
地方譲与税	—	—	—
市町村たばこ税府交付金	—	—	—
地方特例交付金	—	—	—
地方交付税	—	—	—
交通安全対策特別交付金	—	—	—
国民健康保険関係交付金	—	—	—
分担金及び負担金 (行政支出充当)	—	—	—
使用料及び手数料 国庫支出金(行政支出充当)	—	—	—
財産収入	—	—	—
寄附金	—	—	—
繰入金	—	—	—
特別会計繰入金	—	—	—
公営企業会計繰入金	—	—	—
税諸収入	—	—	—
事業収入(特別会計)	—	—	—
その他行政収入	—	0	▲ 0
行政支出	2	—	2
税連動支出	—	—	—
給与関係費	2	—	2
物件費	—	—	—
維持補修費	—	—	—
社会保障扶助費	—	—	—
負担金・補助金・交付金等	—	—	—
国直轄事業負担金	—	—	—
繰出金	—	—	—
金融収入	—	—	—
受取利息及び配当金	—	—	—
地方債発行差金	—	—	—
金融支出	—	—	—
地方債利息・手数料	—	—	—
他会計借入金利息等	—	—	—
特別収入	—	—	—
分担金及び負担金(災害復旧費)	—	—	—
国庫支出金(災害復旧費)	—	—	—
その他特別収入	—	—	—
特別支出	—	—	—
災害復旧費	—	—	—
その他特別支出	—	—	—
行政サービス活動収支差額	▲ 2	0	▲ 2

科 目	令和3年度 (A)	令和2年度 (B)	差 (A-B)
II 投資活動			
投資活動収入	478	—	478
分担金及び負担金 (公共施設等整備)	—	—	—
国庫支出金(公共施設等整備)	—	—	—
財産収入	478	—	478
基金繰入金(取崩額)	—	—	—
財政調整基金	—	—	—
その他の基金	—	—	—
貸付金元金回収収入	—	—	—
保証金等返還収入	—	—	—
その他投資活動収入	—	—	—
投資活動支出	—	—	—
公共施設等整備支出	—	—	—
基金積立金	—	—	—
財政調整基金	—	—	—
その他の基金	—	—	—
出資金	—	—	—
貸付金	—	—	—
保証金等支出	—	—	—
投資活動収支差額	478	—	478
行政活動キャッシュ・フロー収支差額	476	0	476
III 財務活動			
財務活動収入	—	—	—
地方債	—	—	—
他会計借入金等	—	—	—
基金繰入金(取崩額)	—	—	—
減債基金	—	—	—
基金借入金	—	—	—
その他財務活動収入	—	—	—
財務活動支出	—	—	—
地方債償還金	—	—	—
他会計借入金等償還金	—	—	—
ファイナンス・リース債務返済支出	—	—	—
基金積立金	—	—	—
減債基金	—	—	—
基金借入金償還金	—	—	—
財務活動収支差額	—	—	—
収支差額合計	476	0	476
一般財源等配分調整額	2	—	2
一般会計からの繰入金	—	—	—
一般会計への繰出金	478	1,070	▲ 591
前年度からの繰越金	4,008	5,078	▲ 1,070
形式収支	4,008	4,008	—
歳入歳出外現金受入額	—	—	—
歳入歳出外現金払出額	—	—	—
再計	4,008	4,008	—

純資産変動計算書

(単位:百万円)

区 分	開始残高 相 当	収支差額	内部取引	一般財源等 配分調整額	一般会計から の繰入金	一般会計への 繰出金	合 計
前期末残高	21,788	▲ 8,265	6,139	—	3,430	11,098	11,993
当期変動額	—	▲ 317	—	2	—	478	▲ 793
当期末残高	21,788	▲ 8,582	6,139	2	3,430	11,577	11,200

純資産変動分析表

(単位:百万円)

区 分	純資産増加	純資産減少	増加－減少	残 高	主な増減要因
前期末純資産残高				11,993	
【当期増減内容】					
I 固定資産のうち負債を伴わない額の増減					
① 事業用資産(建設仮勘定を含む)		789			公園事業による用地買戻し等 -789
② インフラ資産(建設仮勘定を含む)					
③ その他					
小 計		789	▲ 789		
II 資産の裏付けのない固定負債の増減					
① 特別債					
② 基金借入金					
③ 長期性債務(退職手当引当金等)		4			
小 計		4	▲ 4		
III その他の増減					
① その他の資産(負債を伴わないもの)					
② その他の負債(資産を伴わないもの)		0			
小 計		0	▲ 0		
I～IIIの増減合計		793	▲ 793		
当期末純資産残高				11,200	

事業類型：社会資本整備型 部 局：都市整備部
事業名：不動産調達事業

事業類型：社会資本整備型 部 局：都市整備部
事業名：不動産調達事業

固定資産附属明細表（不動産調達事業）

【都市整備部】

固定資産（有形）

（単位：百万円）

区 分	前期末 取得原価 ①	当期増加額 ②	当期減少額 ③	当期末 取得原価 ④=①+②-③	当期末減価 償却累計額 (減損を含む) ⑤	当期償却額 (減損を含む) ⑥	当期末残高 ④-⑤
事業用資産	4,642	1,044	1,833	3,853	-	-	3,853
土地	4,642	1,044	1,833	3,853	-	-	3,853
建物	-	-	-	-	-	-	-
工作物	-	-	-	-	-	-	-
立木竹	-	-	-	-	-	-	-
船舶	-	-	-	-	-	-	-
浮標等	-	-	-	-	-	-	-
航空機	-	-	-	-	-	-	-
インフラ資産	3,344	-	-	3,344	-	-	3,344
土地	3,344	-	-	3,344	-	-	3,344
建物	-	-	-	-	-	-	-
工作物	-	-	-	-	-	-	-
重要物品	-	-	-	-	-	-	-
図書	-	-	-	-	-	-	-
リース資産	-	-	-	-	-	-	-
ソフトウェア	-	-	-	-	-	-	-
建設仮勘定	-	-	-	-	-	-	-
合 計	7,985	1,044	1,833	7,196	-	-	7,196

固定資産（無形）

（単位：百万円）

区 分	前期末残高 ①	当期増加額 ②	当期減少額 ③	当期償却額 ④	当期末残高 ①+②-③
事業用資産	-	-	-	-	-
地上権	-	-	-	-	-
特許権等	-	-	-	-	-
インフラ資産	-	-	-	-	-
地上権	-	-	-	-	-
特許権等	-	-	-	-	-
合 計	-	-	-	-	-

注記（事業別財務諸表：不動産調達事業）

1. 追加情報

（1）その他財務諸表の内容を理解するために必要と認められる事項

事業の概要

公共施設用地等の調達事業を行っています。

事業類型：社会資本整備型
事業名：不動産調達事業

部 局：都市整備部

【建築部】

○決算概要

1 歳入歳出決算の概要

歳 入

(単位：円)

区 分	予算現額	調定額	収入済額	不納欠損額	収入未済額
一 般 会 計	3,188,237,000	2,984,086,135	2,962,875,959	0	21,210,176
大 阪 府 営 住 宅 事 業 特 別 会 計	118,767,955,100	119,992,346,360	115,031,160,315	457,218,362	4,503,967,683

(1) 収入済額の主なもの

科 目	収入済額	内 容
府 債 (府 営 住 宅 特 会)	35,940,000,000	借換債 203億8,100万円 府営住宅債 155億5,900万円
府 営 住 宅 使 用 料 (府 営 住 宅 特 会)	33,402,729,499	公営住宅使用料 282億7,170万余円 駐車場使用料 33億772万余円
府 営 住 宅 費 国 庫 補 助 金 (府 営 住 宅 特 会)	17,806,076,000	府営住宅費補助金 178億607万余円

(2) 不納欠損額の主なもの

科 目	不納欠損額	内 容
府 営 住 宅 使 用 料 (府 営 住 宅 特 会)	277,151,718	府営住宅の滞納家賃等で、時効の援用があったことなどに伴い欠損処分をしたもの
雑 入 (府 営 住 宅 特 会)	180,066,644	府営住宅の家賃切替損害金等で、時効の援用があったことなどに伴い欠損処分をしたもの

(3) 収入未済額の主なもの

科 目	収入未済額	内 容
雑 入	21,210,176	高齢者向け優良賃貸住宅整備事業費補助金の交付決定の一部取消による返還金等で滞納されているもの
府 営 住 宅 使 用 料 (府 営 住 宅 特 会)	1,951,138,595	府営住宅の家賃等で滞納されているもの
雑 入 (府 営 住 宅 特 会)	2,552,829,088	府営住宅の損害金等で滞納されているもの

歳 出

(単位：円)

区 分	予算現額	支出済額	翌年度繰越額	不用額
一 般 会 計	7,524,985,939	6,430,821,978	454,978,000	639,185,961
大 阪 府 営 住 宅 事 業 特 別 会 計	118,767,955,100	106,659,505,640	9,401,284,120	2,707,165,340

(1) 翌年度繰越額の主なもの

科 目	翌年度繰越額	内 容
住宅まちづくり総務費	454,978,000	地元との調整等に日時を要したため（密集住宅市街地整備促進事業費 2億6,101万余円） 国補正予算に対応するものであり、事業期間が不足するため（密集住宅市街地整備促進事業費 1億2,888万余円、建築物震災対策推進事業費 6,507万余円）
府 営 住 宅 費 （ 府 営 住 宅 特 会 ）	9,401,284,120	地元との調整に日時を要したため（建設事業費等 94億128万余円）

(2) 不用額の主なもの

科 目	不用額	内 容
住宅まちづくり総務費	540,597,284	密集住宅市街地整備促進事業費等において、所要見込み額を下回ったため
住 宅 供 給 促 進 費	57,772,923	優良賃貸住宅供給促進事業費等において、所要見込み額を下回ったため
府 営 住 宅 費 （ 府 営 住 宅 特 会 ）	2,706,165,340	管理費等において、所要見込み額を下回ったため

2 財務諸表

(1) 部局別財務諸表 ・ 一般会計財務諸表及びその概要

貸借対照表

(令和4年3月31日現在)

(単位：百万円)

科 目	令和3年度 (A)	令和2年度 (B)	差 (A-B)	科 目	令和3年度 (A)	令和2年度 (B)	差 (A-B)
資産の部				負債の部			
I 流動資産	542	278	264	I 流動負債	4,204	4,311	▲ 106
現金預金	—	—	—	地方債	4,021	4,111	▲ 90
歳計現金等	—	—	—	短期借入金	—	—	—
歳入歳出外現金	—	—	—	他会計借入金	—	—	—
未収金	21	21	—	その他短期借入金	—	—	—
税未収金	—	—	—	賞与等引当金	183	199	▲ 16
その他未収金	21	21	—	未払金	—	—	—
不納欠損引当金	▲ 21	▲ 21	—	支払保証債務	—	—	—
基金	—	—	—	その他未払金	—	—	—
財政調整基金	—	—	—	還付未済金	—	—	—
減債基金	—	—	—	リース債務	1	1	—
短期貸付金	—	—	—	その他流動負債	—	—	—
貸倒引当金	—	—	—	II 固定負債	20,596	22,742	▲ 2,146
その他流動資産	542	278	264	地方債	18,651	20,596	▲ 1,945
II 固定資産	28,286	31,891	▲ 3,605	長期借入金	—	—	—
事業用資産	—	3,981	▲ 3,981	他会計借入金	—	—	—
有形固定資産	—	3,981	▲ 3,981	その他長期借入金	—	—	—
土地	—	3,981	▲ 3,981	退職手当引当金	1,944	2,144	▲ 200
建物	—	—	—	その他引当金	—	—	—
工作物	—	0	▲ 0	リース債務	1	2	▲ 1
立木竹	—	—	—	その他固定負債	—	—	—
船舶	—	—	—	負債の部合計	24,800	27,053	▲ 2,253
浮標等	—	—	—	純資産の部			
航空機	—	—	—	純資産	4,028	5,115	▲ 1,088
無形固定資産	—	—	—	(うち当期純資産増減額)	▲ 1,088	2,530	▲ 3,618
地上権	—	—	—				
特許権等	—	—	—				
インフラ資産	4,458	3,770	688				
有形固定資産	4,458	3,770	688				
土地	4,458	3,770	688				
建物	—	—	—				
工作物	—	—	—				
無形固定資産	—	—	—				
地上権	—	—	—				
特許権等	—	—	—				
重要物品	—	—	—				
図書	—	—	—				
リース資産	2	3	▲ 1				
ソフトウェア	—	—	—				
建設仮勘定	336	81	255				
投資その他の資産	23,490	24,056	▲ 565				
出資金	418	418	—				
法人等出資金	418	418	—				
公営企業会計出資金	—	—	—				
長期貸付金	23,073	23,638	▲ 565				
貸倒引当金	—	—	—				
基金	—	—	—				
減債基金	—	—	—				
減債基金借入金	—	—	—				
その他の基金	—	—	—				
その他基金借入金	—	—	—				
その他債権	—	—	—				
資産の部合計	28,828	32,169	▲ 3,341	純資産の部合計	4,028	5,115	▲ 1,088
				負債及び純資産の部合計	28,828	32,169	▲ 3,341

行政コスト計算書 (自 令和3年4月 1日・至 令和4年3月31日)

(単位：百万円)

科 目	令和3年度 (A)	令和2年度 (B)	差 (A-B)
通常収支の部			
I 行政収支の部			
1 行政収入	2,391	2,823	▲ 432
地方税	—	—	—
地方譲与税	—	—	—
市町村たばこ税府交付金	—	—	—
地方特例交付金	—	—	—
地方交付税	—	—	—
交通安全対策特別交付金	—	—	—
国民健康保険関係交付金	—	—	—
分担金及び負担金(行政費用充当)	—	—	—
使用料及び手数料	1,119	1,054	65
国庫支出金(行政費用充当)	1,149	1,618	▲ 469
財産収入	—	15	▲ 15
寄附金	—	—	—
繰入金	—	—	—
特別会計繰入金	—	—	—
公営企業会計繰入金	—	—	—
税諸収入	—	—	—
事業収入(特別会計)	—	—	—
その他行政収入	123	136	▲ 13
2 行政費用	4,553	5,268	▲ 714
税連動費用	—	—	—
給与関係費	2,136	2,239	▲ 103
物件費	386	362	24
維持補修費	241	129	112
社会保障扶助費	—	—	—
負担金・補助金・交付金等	1,607	2,216	▲ 609
国直轄事業負担金	—	—	—
繰出金	—	—	—
減価償却費	1	3	▲ 2
債務保証費	—	—	—
不納欠損引当金繰入額	—	11	▲ 11
貸倒引当金繰入額	—	—	—
賞与等引当金繰入額	183	199	▲ 16
退職手当引当金繰入額	0	110	▲ 110
その他引当金繰入額	—	—	—
その他行政費用	—	—	—
行政収支差額	▲ 2,163	▲ 2,445	282

科 目	令和3年度 (A)	令和2年度 (B)	差 (A-B)
II 金融収支の部			
1 金融収入	—	—	—
受取利息及び配当金	—	—	—
地方債発行差金	—	—	—
2 金融費用	51	98	▲ 46
地方債利息・手数料	51	98	▲ 46
地方債発行差金	—	—	—
他会計借入金利息等	—	—	—
金融収支差額	▲ 51	▲ 98	46
通常収支差額	▲ 2,214	▲ 2,543	328
特別収支の部			
1 特別収入	—	0	▲ 0
分担金及び負担金(公共施設等整備)	—	—	—
分担金及び負担金(災害復旧費)	—	—	—
国庫支出金(公共施設等整備)	—	—	—
国庫支出金(災害復旧費)	—	—	—
固定資産売却益	—	—	—
過年度修正益	—	—	—
その他特別収入	—	0	▲ 0
2 特別費用	5	17	▲ 12
固定資産売却損	—	—	—
固定資産除却損	—	—	—
災害復旧費	4	8	▲ 4
過年度修正損	—	9	▲ 9
その他特別費用	1	—	1
特別収支差額	▲ 5	▲ 17	12
当期収支差額	▲ 2,219	▲ 2,560	341
一般財源等配分調整額	3,188	3,883	▲ 695
再計	969	1,323	▲ 354

部 局：建築部 会 計：一般会計

キャッシュ・フロー計算書 (自 令和3年4月 1日・至 令和4年3月31日) (単位:百万円)

科 目	令和3年度 (A)	令和2年度 (B)	差 (A-B)
I 行政サービス活動			
行政収入	2,391	2,823	▲ 432
地方税	—	—	—
地方譲与税	—	—	—
市町村たばこ税府交付金	—	—	—
地方特例交付金	—	—	—
地方交付税	—	—	—
交通安全対策特別交付金	—	—	—
国民健康保険関係交付金	—	—	—
分担金及び負担金 (行政支出充当)	—	—	—
使用料及び手数料	1,119	1,054	65
国庫支出金(行政支出充当)	1,149	1,618	▲ 469
財産収入	—	15	▲ 15
寄附金	—	—	—
繰入金	—	—	—
特別会計繰入金	—	—	—
公営企業会計繰入金	—	—	—
税諸収入	—	—	—
事業収入(特別会計)	—	—	—
その他行政収入	123	136	▲ 13
行政支出	4,878	5,443	▲ 565
税連動支出	—	—	—
給与関係費	2,645	2,736	▲ 92
物件費	386	362	24
維持補修費	241	129	112
社会保障扶助費	—	—	—
負担金・補助金・交付金等	1,607	2,216	▲ 610
国直轄事業負担金	—	—	—
繰出金	—	—	—
金融収入	—	—	—
受取利息及び配当金	—	—	—
地方債発行差金	—	—	—
金融支出	51	98	▲ 46
地方債利息・手数料	51	98	▲ 46
他会計借入金利息等	—	—	—
特別収入	—	—	—
分担金及び負担金(災害復旧費)	—	—	—
国庫支出金(災害復旧費)	—	—	—
その他特別収入	—	—	—
特別支出	4	8	▲ 4
災害復旧費	4	8	▲ 4
その他特別支出	—	—	—
行政サービス活動収支差額	▲ 2,543	▲ 2,726	183

科 目	令和3年度 (A)	令和2年度 (B)	差 (A-B)
II 投資活動			
投資活動収入	572	576	▲ 4
分担金及び負担金 (公共施設等整備)	—	—	—
国庫支出金(公共施設等整備)	—	—	—
財産収入	—	—	—
基金繰入金(取崩額)	—	—	—
財政調整基金	—	—	—
その他の基金	—	—	—
貸付金元金回収収入	572	576	▲ 4
保証金等返還収入	—	—	—
その他投資活動収入	—	—	—
投資活動支出	1,217	1,731	▲ 514
公共施設等整備支出	1,210	1,717	▲ 507
基金積立金	—	—	—
財政調整基金	—	—	—
その他の基金	—	—	—
出資金	—	—	—
貸付金	7	14	▲ 7
保証金等支出	—	—	—
投資活動収支差額	▲ 645	▲ 1,155	510
行政活動キャッシュ・フロー収支差額	▲ 3,187	▲ 3,880	693
III 財務活動			
財務活動収入	—	—	—
地方債	—	—	—
他会計借入金等	—	—	—
基金繰入金(取崩額)	—	—	—
減債基金	—	—	—
基金借入金	—	—	—
その他財務活動収入	—	—	—
財務活動支出	1	3	▲ 1
地方債償還金	—	—	—
他会計借入金等償還金	—	—	—
ファイナンス・リース債務返済支出	1	3	▲ 1
基金積立金	—	—	—
減債基金	—	—	—
基金借入金償還金	—	—	—
財務活動収支差額	▲ 1	▲ 3	1
収支差額合計	▲ 3,188	▲ 3,883	695
一般財源等配分調整額	3,188	3,883	▲ 695
前年度からの繰越金	—	—	—
形式収支	—	—	—
歳入歳出外現金受入額	—	—	—
歳入歳出外現金払出額	—	—	—
再計	—	—	—

純資産変動計算書

(単位:百万円)

区 分	開始残高 相 当	収支差額	内部取引	一般財源等 配分調整額	一般会計から の繰入金	一般会計への 繰出金	合 計
前期末残高	▲ 6,164	▲ 17,853	2,061	27,071	—	—	5,115
当期変動額	—	▲ 2,219	▲ 2,057	3,188	—	—	▲ 1,088
当期末残高	▲ 6,164	▲ 20,072	4	30,259	—	—	4,028

純資産変動分析表

(単位:百万円)

区 分	純資産増加	純資産減少	増加－減少	残 高	主な増減要因
前期末純資産残高				5,115	
【当期増減内容】					
I 固定資産のうち負債を伴わない額の増減					
① 事業用資産(建設仮勘定を含む)		4,478			府有地の移管により -3,981 地方債の発行等により -496
② インフラ資産(建設仮勘定を含む)	943				建築防災事業における事業実施等による資 産の増 +943
③ その他	1,965				長期貸付金の償還により -565 地方債の償還等により +2,532
小 計	2,908	4,478	▲ 1,570		
II 資産の裏付けのない固定負債の増減					
① 特別債					
② 基金借入金					
③ 長期性債務(退職手当引当金等)	201				退職手当引当金の減 +200 リース債務の減 +1
小 計	201		201		
III その他の増減					
① その他の資産(負債を伴わないもの)	264				前払金の増 +264
② その他の負債(資産を伴わないもの)	16				
小 計	281		281		
I～IIIの増減合計	3,390	4,478	▲ 1,088		
当期末純資産残高				4,028	

固定資産附属明細表（一般会計）

固定資産（有形）

（単位：百万円）

区 分	前期末 取得原価 ①	当期増加額 ②	当期減少額 ③	当期末 取得原価 ④=①+②-③	当期末減価 償却累計額 (減損を含む) ⑤	当期償却額 (減損を含む) ⑥	当期末残高 ④-⑤
事業用資産	3,981	8	3,990	—	—	—	—
土地	3,981	—	3,981	—	—	—	—
建物	—	8	8	—	—	—	—
工作物	0	—	0	—	—	—	—
立木竹	—	—	—	—	—	—	—
船舶	—	—	—	—	—	—	—
浮標等	—	—	—	—	—	—	—
航空機	—	—	—	—	—	—	—
インフラ資産	3,770	1,904	1,216	4,458	—	—	4,458
土地	3,770	1,904	1,216	4,458	—	—	4,458
建物	—	—	—	—	—	—	—
工作物	—	—	—	—	—	—	—
重要物品	—	—	—	—	—	—	—
図書	—	—	—	—	—	—	—
リース資産	5	—	—	5	3	1	2
ソフトウェア	—	2	2	—	—	—	—
建設仮勘定	81	459	204	336	—	—	336
合 計	7,838	2,373	5,412	4,799	3	1	4,796

固定資産（無形）

（単位：百万円）

区 分	前期末残高 ①	当期増加額 ②	当期減少額 ③	当期償却額 ④	当期末残高 ①+②-③
事業用資産	—	—	—	—	—
地上権	—	—	—	—	—
特許権等	—	—	—	—	—
インフラ資産	—	—	—	—	—
地上権	—	—	—	—	—
特許権等	—	—	—	—	—
合 計	—	—	—	—	—

法人等出資金明細表

【一般会計・建築部】

(単位:百万円)

区分	出 資 先	貸借対照表価額	評価減実施累計額	評価減実施年度
出資による権利	(独) 都市再生機構	310	—	
	(一財) 建設業情報管理センター	38	—	
	大阪府住宅供給公社	31	—	
	(一財) 高齢者住宅財団	23	—	
	その他	16	—	
合 計		418	—	

貸付金明細表

【一般会計・建築部】

(単位:百万円)

貸 付 先	金額
大阪府住宅供給公社	23,073
合 計	23,073

引当金明細表

【一般会計・建築部】

(単位:百万円)

区分	前期末残高	当期増加額	当期減少額		当期末残高
			(目的使用)	(その他)	
不納欠損引当金	21	—	—	—	21
貸倒引当金	—	—	—	—	—
賞与等引当金	199	183	199	—	183
退職手当引当金	2,144	135	201	134	1,944

※注 退職手当引当金の当期減少額(その他)の主な要因は、要引当金額の見直しによる減

部 局：建築部 会 計：一般会計

注記（一般会計・建築部財務諸表）

1. 偶発債務

(1) 債務保証または損失補償に係る債務負担行為のうち、履行すべき額が未確定なもの

主なもの

事項	期間	支出予定額
令和4年度大阪府住宅供給公社事業損失補償 【一般会計・建築部・居住企画事業】	令和4年度 ～ 令和16年度	40億42百万円の借入金の 元金及び利子並びに清算金
令和3年度大阪府住宅供給公社事業損失補償 【一般会計・建築部・居住企画事業】	令和4年度 ～ 令和15年度	32億74百万円の借入金の 元金及び利子並びに清算金
令和2年度大阪府住宅供給公社事業損失補償 【一般会計・建築部・居住企画事業】	令和4年度 ～ 令和14年度	43億85百万円の借入金の 元金及び利子並びに清算金
令和元年度大阪府住宅供給公社事業損失補償 【一般会計・建築部・居住企画事業】	令和4年度 ～ 令和23年度	168億82百万円の借入金の 元金及び利子並びに清算金
平成30年度大阪府住宅供給公社事業損失補償 【一般会計・建築部・居住企画事業】	令和4年度 ～ 令和12年度	16億89百万円の借入金の 元金及び利子並びに清算金
平成29年度大阪府住宅供給公社事業損失補償 【一般会計・建築部・居住企画事業】	令和4年度 ～ 令和11年度	27億80百万円の借入金の 元金及び利子並びに清算金
平成28年度大阪府住宅供給公社事業損失補償 【一般会計・建築部・居住企画事業】	令和4年度 ～ 令和10年度	25億61百万円の借入金の 元金及び利子並びに清算金
平成27年度大阪府住宅供給公社事業損失補償 【一般会計・建築部・居住企画事業】	令和4年度 ～ 令和9年度	13億8百万円の借入金の 元金及び利子並びに清算金

平成 25 年度大阪府住宅供給公社事業損失補償 【一般会計・建築部・居住企画事業】	令和 4 年度 ～ 令和 7 年度	6 億 40 百万円の借入金の 元金及び利子並びに清算金
平成 24 年度大阪府住宅供給公社事業損失補償 【一般会計・建築部・居住企画事業】	令和 4 年度 ～ 令和 6 年度	14 億 8 百万円の借入金の 元金及び利子並びに清算金
平成 23 年度大阪府住宅供給公社事業損失補償 【一般会計・建築部・居住企画事業】	令和 4 年度 ～ 令和 5 年度	6 億 50 百万円の借入金の 元金及び利子並びに清算金

2. 追加情報

(1) 利子補給等に係る債務負担行為の翌年度以降の支出予定額

主なもの

事項	期間	支出予定額
大阪版被災住宅無利子融資事業住宅補修資金融資利子補給 【一般会計・建築部・大阪府北部を震源とする地震等被災者支 援事業】	令和 4 年度 ～ 令和 13 年度	64 百万円

(2) その他財務諸表の内容を理解するために必要と認められる事項

①建築部の概要

府営住宅の供給、民間住宅を活用した安心して暮らせる住まいの確保、住宅・建築物の耐震化、密集市街地の整備、建築・宅地の安全性の確認・検査、建設業者・宅建業者の指導、福祉のまちづくり、美しい景観づくり、環境にやさしいまちづくりなどの事業を行っています。

建築部財務の概要【一般会計】

●貸借対照表

(貸借対照表の構造)

- ・ 建築部では、人々の暮らしを支える住まいと都市の創造を通じて、府民一人ひとりの安心・安全で豊かな暮らしを実現するとともに、大阪・関西万博及びその後を見据え、大阪の活力を維持・発展させることが建築政策の重要な使命と考え、「活力と魅力ある都市空間の創造」、「府民の暮らしを支える安心な住まいの実現」、「災害に強く環境にもやさしい住まいとまちの実現」の3つのテーマについて、重点的に施策を推進している。
- ・ 資産、負債の主なものは、大阪府住宅供給公社が実施する賃貸住宅建替え事業等に対する貸付金 230 億 73 百万円と、それに係る地方債 193 億 7 百万円である。
- ・ 純資産が総資産に占める割合（純資産比率）は、約 14%となっている。

(当期の主な変化)

- ・ 資産は、33 億 41 百万円減少している。これは、大阪都市計画局への事業用資産の移管等によるものである。
- ・ 負債の減少は、地方債の償還によるものである。

●行政コスト計算書

(行政コスト計算書の構造)

- ・ 通常収支の部は、行政収入のうち、国庫支出金が 11 億 49 百万円で約 48%を占めている。続いて、使用料及び手数料が 11 億 19 百万円で約 47%を占めている。使用料及び手数料の主なものは建築振興事業における建設業許可申請等の使用料及び手数料 10 億 40 百万円である。
- ・ 行政費用では、負担金・補助金・交付金等が 16 億 7 百万円で約 35%を占めている。その主なものは、建築防災事業の密集住宅市街地整備促進事業に係る補助金等 7 億 12 百万円や、居住企画事業の優良賃貸住宅供給促進事業の補助金や住宅供給公社への利子補給金等の 8 億 55 百万円である。

(当期の主な変化)

- ・ 行政収入は、4 億 32 百万円減少している。これは建築防災事業の用地取得等における国庫支出金の減少(約 4 億円の減)が主な要因である。
- ・ 行政費用は、7 億 14 百万円減少している。これは建築防災事業の密集住宅市街地整備促進事業等に係る補助金の減少(約 6 億円の減)が主な要因である。

2 財務諸表

(2) 会計別財務諸表 ・ 大阪府営住宅事業特別会計財務諸表及びその概要

貸借対照表

(令和4年3月31日現在)

(単位：百万円)

科 目	令和3年度 (A)	令和2年度 (B)	差 (A-B)	科 目	令和3年度 (A)	令和2年度 (B)	差 (A-B)
資産の部				負債の部			
I 流動資産	10,483	8,327	2,156	I 流動負債	30,703	39,565	▲ 8,862
現金預金	8,372	5,835	2,536	地方債	30,597	39,444	▲ 8,847
歳計現金等	8,372	5,835	2,536	短期借入金	—	—	—
歳入歳出外現金	—	—	—	他会計借入金	—	—	—
未収金	4,504	5,014	▲ 510	その他短期借入金	—	—	—
税未収金	—	—	—	賞与等引当金	85	95	▲ 9
その他未収金	4,504	5,014	▲ 510	未払金	—	—	—
不納欠損引当金	▲ 2,393	▲ 2,522	129	支払保証債務	—	—	—
基金	—	—	—	その他未払金	—	—	—
財政調整基金	—	—	—	還付未済金	—	—	—
減債基金	—	—	—	リース債務	20	25	▲ 6
短期貸付金	—	—	—	その他流動負債	—	—	—
貸倒引当金	—	—	—	II 固定負債	251,057	247,865	3,192
その他流動資産	—	—	—	地方債	250,008	246,742	3,266
II 固定資産	667,904	667,055	849	長期借入金	—	—	—
事業用資産	633,850	641,604	▲ 7,754	他会計借入金	—	—	—
有形固定資産	633,850	641,604	▲ 7,754	その他長期借入金	—	—	—
土地	164,348	164,539	▲ 190	退職手当引当金	1,049	1,104	▲ 54
建物	456,202	464,122	▲ 7,920	その他引当金	—	—	—
工作物	13,300	12,944	356	リース債務	—	20	▲ 20
立木竹	—	—	—	その他固定負債	—	—	—
船舶	—	—	—	負債の部合計	281,760	287,430	▲ 5,670
浮標等	—	—	—	純資産の部			
航空機	—	—	—	純資産	396,627	387,952	8,675
無形固定資産	—	—	—	(うち当期純資産増減額)	8,675	▲ 2,289	10,964
地上権	—	—	—				
特許権等	—	—	—				
インフラ資産	—	—	—				
有形固定資産	—	—	—				
土地	—	—	—				
建物	—	—	—				
工作物	—	—	—				
無形固定資産	—	—	—				
地上権	—	—	—				
特許権等	—	—	—				
重要物品	—	—	—				
図書	—	—	—				
リース資産	19	45	▲ 25				
ソフトウェア	—	—	—				
建設仮勘定	19,759	9,890	9,870				
投資その他の資産	14,275	15,517	▲ 1,241				
出資金	—	—	—				
法人等出資金	—	—	—				
公営企業会計出資金	—	—	—				
長期貸付金	—	—	—				
貸倒引当金	—	—	—				
基金	14,275	15,517	▲ 1,241				
減債基金	—	—	—				
減債基金借入金	—	—	—				
その他の基金	14,275	15,517	▲ 1,241				
その他基金借入金	—	—	—				
その他債権	—	—	—				
資産の部合計	678,387	675,382	3,005	純資産の部合計	396,627	387,952	8,675
				負債及び純資産の部合計	678,387	675,382	3,005

行政コスト計算書 (自 令和3年4月 1日・至 令和4年3月31日)

(単位：百万円)

科 目	令和3年度 (A)	令和2年度 (B)	差 (A-B)
通常収支の部			
I 行政収支の部			
1 行政収入	49,996	51,547	▲ 1,551
地方税	—	—	—
地方譲与税	—	—	—
市町村たばこ税府交付金	—	—	—
地方特例交付金	—	—	—
地方交付税	—	—	—
交通安全対策特別交付金	—	—	—
国民健康保険関係交付金	—	—	—
分担金及び負担金(行政費用充当)	1	2	▲ 0
使用料及び手数料	33,160	33,694	▲ 534
国庫支出金(行政費用充当)	4,786	5,967	▲ 1,181
財産収入	307	339	▲ 31
寄附金	—	—	—
繰入金	8,685	8,127	558
特別会計繰入金	8,685	8,127	558
公営企業会計繰入金	—	—	—
税諸収入	—	—	—
事業収入(特別会計)	—	—	—
その他行政収入	3,056	3,419	▲ 363
2 行政費用	98,026	99,132	▲ 1,106
税連動費用	—	—	—
給与関係費	1,091	1,101	▲ 10
物件費	9,500	9,267	233
維持補修費	11,716	14,342	▲ 2,626
社会保障扶助費	—	—	—
負担金・補助金・交付金等	4,519	4,616	▲ 98
国直轄事業負担金	—	—	—
繰出金	50,388	47,217	3,171
減価償却費	20,343	20,476	▲ 134
債務保証費	—	—	—
不納欠損引当金繰入額	328	1,926	▲ 1,598
貸倒引当金繰入額	—	—	—
賞与等引当金繰入額	85	95	▲ 9
退職手当引当金繰入額	55	91	▲ 35
その他引当金繰入額	—	—	—
その他行政費用	—	0	▲ 0
行政収支差額	▲ 48,030	▲ 47,585	▲ 445

科 目	令和3年度 (A)	令和2年度 (B)	差 (A-B)
II 金融収支の部			
1 金融収入	3	4	▲ 1
受取利息及び配当金	3	4	▲ 1
地方債発行差金	—	—	—
2 金融費用	1,326	1,507	▲ 181
地方債利息・手数料	1,325	1,507	▲ 181
地方債発行差金	—	—	—
他会計借入金利息等	0	0	0
金融収支差額	▲ 1,322	▲ 1,502	180
通常収支差額	▲ 49,352	▲ 49,087	▲ 265
特別収支の部			
1 特別収入	18,639	10,928	7,711
分担金及び負担金(公共施設等整備)	—	—	—
分担金及び負担金(災害復旧費)	—	—	—
国庫支出金(公共施設等整備)	13,020	8,542	4,478
国庫支出金(災害復旧費)	—	—	—
固定資産売却益	5,615	2,385	3,229
過年度修正益	4	—	4
その他特別収入	—	—	—
2 特別費用	2,242	1,350	892
固定資産売却損	2	0	2
固定資産除却損	1,842	502	1,340
災害復旧費	—	—	—
過年度修正損	354	829	▲ 475
その他特別費用	44	19	25
特別収支差額	16,397	9,577	6,819
当期収支差額	▲ 32,955	▲ 39,510	6,555
一般会計からの繰入金	—	—	—
一般会計への繰出金	—	—	—
再計	▲ 32,955	▲ 39,510	6,555

キャッシュ・フロー計算書 (自 令和3年4月 1日・至 令和4年3月31日) (単位:百万円)

科 目	令和3年度 (A)	令和2年度 (B)	差 (A-B)
I 行政サービス活動			
行政収入	50,048	51,408	▲ 1,360
地方税	—	—	—
地方譲与税	—	—	—
市町村たばこ税府交付金	—	—	—
地方特例交付金	—	—	—
地方交付税	—	—	—
交通安全対策特別交付金	—	—	—
国民健康保険関係交付金	—	—	—
分担金及び負担金 (行政支出充当)	1	2	▲ 0
使用料及び手数料	33,403	33,791	▲ 388
国庫支出金(行政支出充当)	4,786	5,967	▲ 1,181
財産収入	307	339	▲ 31
寄附金	—	—	—
繰入金	8,685	8,127	558
特別会計繰入金	8,685	8,127	558
公営企業会計繰入金	—	—	—
税諸収入	—	—	—
事業収入(特別会計)	—	—	—
その他行政収入	2,866	3,184	▲ 318
行政支出	78,521	78,053	467
税運動支出	—	—	—
給与関係費	1,186	1,196	▲ 10
物件費	9,500	9,267	233
維持補修費	11,716	14,342	▲ 2,626
社会保障扶助費	—	—	—
負担金・補助金・交付金等	4,519	4,616	▲ 98
国直轄事業負担金	—	—	—
繰出金	51,600	48,631	2,969
金融収入	3	4	▲ 1
受取利息及び配当金	3	4	▲ 1
地方債発行差金	—	—	—
金融支出	114	92	21
地方債利息・手数料	114	92	21
他会計借入金利息等	0	0	0
特別収入	—	—	—
分担金及び負担金(災害復旧費)	—	—	—
国庫支出金(災害復旧費)	—	—	—
その他特別収入	—	—	—
特別支出	—	—	—
災害復旧費	—	—	—
その他特別支出	—	—	—
行政サービス活動収支差額	▲ 28,583	▲ 26,733	▲ 1,850

科 目	令和3年度 (A)	令和2年度 (B)	差 (A-B)
II 投資活動			
投資活動収入	23,204	17,282	5,922
分担金及び負担金 (公共施設等整備)	—	—	—
国庫支出金(公共施設等整備)	13,020	8,542	4,478
財産収入	5,760	2,430	3,329
基金繰入金(取崩額)	4,424	6,310	▲ 1,886
財政調整基金	—	—	—
その他の基金	4,424	6,310	▲ 1,886
貸付金元金回収収入	—	—	—
保証金等返還収入	—	—	—
その他投資活動収入	—	—	—
投資活動支出	27,999	18,486	9,512
公共施設等整備支出	24,816	15,821	8,995
基金積立金	3,183	2,666	518
財政調整基金	—	—	—
その他の基金	3,183	2,666	518
出資金	—	—	—
貸付金	—	—	—
保証金等支出	—	—	—
投資活動収支差額	▲ 4,794	▲ 1,204	▲ 3,590
行政活動キャッシュ・フロー収支差額	▲ 33,378	▲ 27,937	▲ 5,441
III 財務活動			
財務活動収入	35,940	30,075	5,865
地方債	35,940	30,075	5,865
他会計借入金等	—	—	—
基金繰入金(取崩額)	—	—	—
減債基金	—	—	—
基金借入金	—	—	—
その他財務活動収入	—	—	—
財務活動支出	26	26	0
地方債償還金	—	—	—
他会計借入金等償還金	—	—	—
ファイナンス・リース債務返済支出	26	26	0
基金積立金	—	—	—
減債基金	—	—	—
基金借入金償還金	—	—	—
財務活動収支差額	35,914	30,049	5,865
収支差額合計	2,536	2,112	424
一般会計からの繰入金	—	—	—
一般会計への繰出金	—	—	—
前年度からの繰越金	5,835	3,723	2,112
形式収支	8,372	5,835	2,536
歳入歳出外現金受入額	—	—	—
歳入歳出外現金払出額	—	—	—
再計	8,372	5,835	2,536

部 局：建築部 会 計：大阪府営住宅事業特別会計

純資産変動計算書

(単位：百万円)

区 分	開始残高 相 当	収支差額	内部取引	一般財源等 配分調整額	一般会計から の繰入金	一般会計への 繰出金	合 計
前期末残高	405,825	▲ 453,599	438,602	—	—	2,876	387,952
当期変動額	—	▲ 32,955	41,630	—	—	—	8,675
当期末残高	405,825	▲ 486,554	480,232	—	—	2,876	396,627

純資産変動分析表

(単位：百万円)

区 分	純資産増加	純資産減少	増加－減少	残 高	主な増減要因
前期末純資産残高				387,952	
【当期増減内容】					
I 固定資産のうち負債を伴わない額の増減					
① 事業用資産(建設仮勘定を含む)	6,935				地方債の償還等により +5,137 管理する資産の減価償却等 -7,754 建設仮勘定の増 +9,552
② インフラ資産(建設仮勘定を含む)	318				建設仮勘定の増 +318
③ その他		823			地方債の償還等により +443 基金の取崩し等 -1,266
小 計	7,253	823	6,430		
II 資産の裏付けのない固定負債の増減					
① 特別債					
② 基金借入金					
③ 長期性債務(退職手当引当金等)	74				
小 計	74		74		
III その他の増減					
① その他の資産(負債を伴わないもの)	2,156				歳計現金等の増 +2,536 未収金の減 -509 不納欠損引当金の減 +129
② その他の負債(資産を伴わないもの)	15				
小 計	2,171		2,171		
I～IIIの増減合計	9,498	823	8,675		
当期末純資産残高				396,627	

固定資産附属明細表（大阪府営住宅事業特別会計）

固定資産（有形）

（単位：百万円）

区 分	前期末 取得原価 ①	当期増加額 ②	当期減少額 ③	当期末 取得原価 ④=①+②-③	当期末減価 償却累計額 (減損を含む) ⑤	当期償却額 (減損を含む) ⑥	当期末残高 ④-⑤
事業用資産	1,201,347	26,409	20,574	1,207,182	573,332	20,317	633,850
土地	164,539	7,502	7,692	164,348	—	—	164,348
建物	1,001,893	17,032	12,253	1,006,672	550,470	19,419	456,202
工作物	34,915	1,875	628	36,162	22,862	897	13,300
立木竹	—	—	—	—	—	—	—
船舶	—	—	—	—	—	—	—
浮標等	—	—	—	—	—	—	—
航空機	—	—	—	—	—	—	—
インフラ資産	—	—	—	—	—	—	—
土地	—	—	—	—	—	—	—
建物	—	—	—	—	—	—	—
工作物	—	—	—	—	—	—	—
重要物品	—	—	—	—	—	—	—
図書	—	—	—	—	—	—	—
リース資産	124	1	0	124	105	26	19
ソフトウェア	—	—	—	—	—	—	—
建設仮勘定	9,890	30,249	20,379	19,759	—	—	19,759
合 計	1,211,360	56,659	40,953	1,227,065	573,437	20,343	653,628

固定資産（無形）

（単位：百万円）

区 分	前期末残高 ①	当期増加額 ②	当期減少額 ③	当期償却額 ④	当期末残高 ①+②-③
事業用資産	—	—	—	—	—
地上権	—	—	—	—	—
特許権等	—	—	—	—	—
インフラ資産	—	—	—	—	—
地上権	—	—	—	—	—
特許権等	—	—	—	—	—
合 計	—	—	—	—	—

部 局：建築部 会 計：大阪府営住宅事業特別会計

基金附属明細表

部 局：建築部

会 計：大阪府営住宅事業特別会計

【大阪府営住宅事業特別会計】

(単位：百万円)

区 分	前期末残高	当期増加額	当期減少額	当期末残高	基金借入金	差引
そ の 他 の 基 金	15,517	3,183	4,424	14,275	—	14,275
府 営 住 宅 整 備 基 金	15,517	3,183	4,424	14,275	—	14,275
合 計	15,517	3,183	4,424	14,275	—	14,275

引当金明細表

【大阪府営住宅事業特別会計】

(単位：百万円)

区分	前期末残高	当期増加額	当期減少額		当期末残高
			(目的使用)	(その他)	
不納欠損引当金	2,522	328	457	—	2,393
貸倒引当金	—	—	—	—	—
賞与等引当金	95	85	95	—	85
退職手当引当金	1,104	326	109	271	1,049

※注 退職手当引当金の当期減少額（その他）の主な要因は、要引当金額の見直しによる減

行政コスト計算書の当期収支差額とキャッシュ・フロー計算書の行政サービス活動収支差額との調整表

【大阪府営住宅事業特別会計】

(単位:百万円)

行政コスト計算書の当期収支差額 ▲ 32,955

ア 固定資産の増減	16,572
減価償却費	20,343
固定資産売却益(損)	▲ 5,613
固定資産除却損	1,842
減損損失	—
出資金評価減	—
災害救助基金(物資)の増(減)	—
修学資金貸付金の償還免除	—
重要物品の受入	—
イ 流動資産・流動負債の増減	371
未収金の増加(減少)	52
還付未済金の減少	—
棚卸資産売却原価	—
棚卸資産評価損	—
不納欠損引当金繰入額	328
賞与等引当金繰入・取崩・戻入額	85
うち賞与・法定福利費支出時の引当金取崩額	▲ 95
ウ その他非現金取引項目	55
貸倒引当金繰入額	—
退職手当引当金繰入・取崩・戻入額	55
うち退職手当支出時の引当金取崩額	—
その他引当金繰入額	—
地方債発行差金	—
エ 投資的経費の財源	▲ 13,020
国庫支出金	▲ 13,020
分担金及び負担金	—
オ 行政コスト計算書に計上しない行政サービス活動収支	0
棚卸資産の原価に算入する支出額	—
カ 地方債利息の会計間の配賦	0
キ その他の取引項目	395
その他の行政収入	—
その他の行政費用	—
その他の特別収入	▲ 4
その他の特別費用	398

キャッシュ・フロー計算書の行政サービス活動収支差額 ▲ 28,583

部 局：建築部 会 計：大阪府営住宅事業特別会計

注記（大阪府営住宅事業特別会計財務諸表）

1. 追加情報

(1) 繰越事業に係る将来の支出予定額

区分	金額
繰越明許費	百万円 9,401

主なもの 繰越明許費：建設事業費 5,796 百万円

(2) その他財務諸表の内容を理解するために必要と認められる事項

①事業の概要

府営住宅の企画・整備・運営・管理等を行っています。

②当該事業に関し説明すべき固有の事項

- 平成 27 年度以降に各市に移管した大阪府営住宅に係る地方債については、それらを償還するまで、引き続き大阪府の負債として計上しますが、当該地方債の元利償還金等相当額については、「大阪府営住宅事業の移管に関する協定書」等に基づき、毎年度、市が負担することとなっています（元金相当額 大阪市 38,814 百万円、大東市 32 百万円、門真市 1,554 百万円、池田市 3 百万円：地方債（発行済）の令和 4 年度以降負担分（地方交付税措置相当分等を除く））。
- 大阪府の新公会計制度における地方債残高については、毎年度の元金償還相当額を公債管理特別会計に移し替えて表示するなど、各会計別の実残高とは異なっています。なお、本会計の実残高は 336,775 百万円です。詳しくは、公債管理特別会計の注記「地方債残高及び減債基金の表示」をご覧ください。

建築部財務の概要【大阪府営住宅事業特別会計】

●貸借対照表

(貸借対照表の構造)

- ・ 建築部では、安全・安心でやさしく暮らせる住まいづくりと地域力の向上に向けたまちづくり等の推進のため、大阪府営住宅事業特別会計を設置して、府営住宅の建設及び維持管理に努めている。
- ・ 資産の部では、府営住宅に係る土地、建物、工作物の事業用資産が6,338億50百万円で、全体の約93%を占めており、これらの取得財源は国庫支出金、地方債及び府営住宅使用料等である。このほか、府営住宅建設等に係る建設仮勘定や、投資その他の資産として府営住宅整備基金、府営住宅使用料等の未収金の回収不能に備えるための不納欠損引当金等を計上している。
- ・ 負債の部では、主に地方債が2,806億5百万円で、全体の99%以上を占めている。このほか、賞与等引当金及び退職手当引当金等を計上している。
- ・ 純資産が総資産に占める割合（純資産比率）は、約58%となっている。
- ・ 基礎自治体等が地域ニーズに対応した多様なサービスを提供できるよう取組みを展開するとともに、経営の視点を強化し、資産の大部分を占める府営住宅ストックの有効活用を図ることが本事業に係る課題である。

(当期の主な変化)

- ・ 資産の部の固定資産における事業用資産が77億54百万円減少している。これは、事業用資産の減価償却額が当期の新規取得原価を上回ったことによるものである。また、建設仮勘定が98億70百万円増加している。これは、府営住宅等の建設仮勘定が増加したことによるものである。
- ・ 負債の部の固定負債における地方債が32億66百万円増加している。これは、新規事業に係る当期借入額が過去に発行した地方債の当期償還額を上回ったことによるものである。

●行政コスト計算書

(行政コスト計算書の構造)

- ・ 行政収入499億96百万円の主なものは、入居者家賃等の使用料収入331億60百万円、地方債償還のための減債基金の取崩し等による公債管理特別会計からの繰入金86億85百万円である。
- ・ 行政費用980億26百万円の主なものは、維持管理委託料等の物件費95億円、維持補修費117億16百万円、地方債償還に係る公債管理特別会計への繰出金503億88百万円、減価償却費203億43百万円で、行政費用の約94%を占めている。このほか、市町村交付金等の負担金及び当該事務に従事する職員を含む給与関係費等を計上している。
- ・ 特別収入として、府営住宅建設等の財源として国庫支出金130億20百万円、活用用地等の土地及び建物の売却益として固定資産売却益56億15百万円を計上している。

(当期の主な変化)

- ・ 行政費用の繰出金が31億71百万円増加している。これは、地方債償還のための公債管理特別会計への繰出金が増加したことによるものである。
- ・ 特別収入の国庫支出金が44億78百万円増加している。これは、公共施設等整備のための国庫支出金が増加したことによるものである。

○主要施策成果と事業別財務諸表

(1) 建築振興事業 (目) 住宅まちづくり総務費

事業の概要

宅建業免許、建設業許可、経営事項審査、解体工事業の登録、建設機械の打刻・検認等の各種申請や届出、相談業務等を実施。

(単位：円)

	金額	財 源 内 訳			
		国 庫	起 債	附帯歳入	一般歳入
予 算 現 額	209,939,839	6,357,000	0	836,398,000	▲632,815,161
決 算 額	197,678,992	5,088,360	0	840,387,993	▲647,797,361

事業の成果

建設業等指導費

■施策目標

- ・建設業法に基づく許可及び経営事項審査、建設機械抵当法による打刻、検認並びに建設リサイクル法による解体工事業者の登録により建設工事の適正な施工を確保し、発注者を保護するとともに、建設業の健全な発達を促進するため、関係機関と緊密な連携を図り、建設業者の指導監督に努める。

■施策成果

(1) 建設業許可申請受付件数及び手数料 (※知事許可のみ)

区分		令和元年度	令和2年度	令和3年度
建設業許可申請 (新規・更新・業種追加)	件 数	8,756 件	10,674 件	11,014 件
	手数料	526,920,000 円	635,960,000 円	641,050,000 円
経営事項審査申請	件 数	7,374 件	7,654 件	7,862 件
	手数料	123,682,000 円	130,023,000 円	134,110,000 円

(2) 建設業法、建築基準法、労働安全衛生法等建設関連法令に違反した業者に対する監督処分及び処置件数

区 分	令和元年度	令和2年度	令和3年度
取 消	32 件	21 件	165 件
営 業 停 止	7 件	9 件	67 件
指 示	10 件	19 件	17 件
勸 告	0 件	0 件	0 件
合 計	49 件	49 件	249 件

宅地建物取引業等指導費

■施策目標

- ・宅地建物取引業法、不動産の鑑定評価に関する法律、不動産特定共同事業法に基づく免許、登録、許可及び宅地建物取引の公正を確保するとともに、消費者保護及び宅地建物取引業の健全な発達を促進するため宅地建物取引業者の指導監督に努める。

■施策成果

(1) 宅建業免許申請受付件数及び手数料（※知事免許のみ）

区分		令和元年度	令和2年度	令和3年度
宅地建物取引業免許申請（新規・更新）	件数	2,242件	2,413件	3,566件
	手数料	74,052,000円	81,844,000円	117,989,000円
宅地建物取引士登録申請	件数	2,432件	2,128件	2,732件
	手数料	90,021,000円	78,958,000円	100,899,000円

(2) 宅地建物取引業法に違反した業者に対する監督処分及び処置件数

区分	令和元年度	令和2年度	令和3年度
取消	25件	21件	14件
業務停止	10件	2件	3件
指示	3件	2件	1件
勧告	43件	55件	50件
合計	81件	80件	68件

■主な個別事業

(単位:円)

個別事業名称	予算現額	決算額	事業内容
1 建設業等指導費	60,152,000	53,413,402	建設業法に基づく許可、経営事項審査等及び建設業者・業界団体への指導監督を行い、建設業者の健全な育成を推進
2 宅地建物取引業等指導費	48,272,000	43,098,972	宅地建物取引業法に基づく免許等及び宅地建物取引業者等への指導監督を行い、消費者保護及び宅地建物取引業者の健全な育成を推進
3 建設業宅地建物取引業受付相談等業務運営事業費	98,650,000	98,649,836	建設業法及び宅地建物取引業法に基づく許可、免許申請の受付及び相談等の業務を委託

貸借対照表

(令和4年3月31日現在)

(単位：百万円)

科 目	令和3年度 (A)	令和2年度 (B)	差 (A-B)	科 目	令和3年度 (A)	令和2年度 (B)	差 (A-B)
資産の部				負債の部			
I 流動資産	—	—	—	I 流動負債	21	22	▲ 0
現金預金	—	—	—	地方債	—	—	—
歳計現金等	—	—	—	短期借入金	—	—	—
歳入歳出外現金	—	—	—	他会計借入金	—	—	—
未収金	—	—	—	その他短期借入金	—	—	—
税未収金	—	—	—	賞与等引当金	21	22	▲ 0
その他未収金	—	—	—	未払金	—	—	—
不納欠損引当金	—	—	—	支払保証債務	—	—	—
基金	—	—	—	その他未払金	—	—	—
財政調整基金	—	—	—	還付未済金	—	—	—
減債基金	—	—	—	リース債務	—	—	—
短期貸付金	—	—	—	その他流動負債	—	—	—
貸倒引当金	—	—	—	II 固定負債	244	252	▲ 8
その他流動資産	—	—	—	地方債	—	—	—
II 固定資産	48	48	—	長期借入金	—	—	—
事業用資産	—	—	—	他会計借入金	—	—	—
有形固定資産	—	—	—	その他長期借入金	—	—	—
土地	—	—	—	退職手当引当金	244	252	▲ 8
建物	—	—	—	その他引当金	—	—	—
工作物	—	—	—	リース債務	—	—	—
立木竹	—	—	—	その他固定負債	—	—	—
船舶	—	—	—	負債の部合計	265	274	▲ 9
浮標等	—	—	—				
航空機	—	—	—	純資産の部			
無形固定資産	—	—	—	純資産	▲ 217	▲ 226	9
地上権	—	—	—	(うち当期純資産増減額)	9	9	▲ 0
特許権等	—	—	—				
インフラ資産	—	—	—				
有形固定資産	—	—	—				
土地	—	—	—				
建物	—	—	—				
工作物	—	—	—				
無形固定資産	—	—	—				
地上権	—	—	—				
特許権等	—	—	—				
重要物品	—	—	—				
図書	—	—	—				
リース資産	—	—	—				
ソフトウェア	—	—	—				
建設仮勘定	—	—	—				
投資その他の資産	48	48	—				
出資金	48	48	—				
法人等出資金	48	48	—				
公営企業会計出資金	—	—	—				
長期貸付金	—	—	—				
貸倒引当金	—	—	—				
基金	—	—	—				
減債基金	—	—	—				
減債基金借入金	—	—	—				
その他の基金	—	—	—				
その他基金借入金	—	—	—				
その他債権	—	—	—				
資産の部合計	48	48	—	純資産の部合計	▲ 217	▲ 226	9
				負債及び純資産の部合計	48	48	—

行政コスト計算書 (自 令和3年4月 1日・至 令和4年3月31日)

(単位：百万円)

科 目	令和3年度 (A)	令和2年度 (B)	差 (A-B)
通常収支の部			
I 行政収支の部			
1 行政収入	1,046	989	57
地方税	—	—	—
地方譲与税	—	—	—
市町村たばこ税府交付金	—	—	—
地方特例交付金	—	—	—
地方交付税	—	—	—
交通安全対策特別交付金	—	—	—
国民健康保険関係交付金	—	—	—
分担金及び負担金(行政費用充当)	—	—	—
使用料及び手数料	1,040	984	57
国庫支出金(行政費用充当)	5	5	0
財産収入	—	—	—
寄附金	—	—	—
繰入金	—	—	—
特別会計繰入金	—	—	—
公営企業会計繰入金	—	—	—
税諸収入	—	—	—
事業収入(特別会計)	—	—	—
その他行政収入	0	0	0
2 行政費用	473	490	▲ 17
税連動費用	—	—	—
給与関係費	254	268	▲ 14
物件費	181	185	▲ 3
維持補修費	—	—	—
社会保障扶助費	—	—	—
負担金・補助金・交付金等	0	0	0
国直轄事業負担金	—	—	—
繰出金	—	—	—
減価償却費	—	—	—
債務保証費	—	—	—
不納欠損引当金繰入額	—	—	—
貸倒引当金繰入額	—	—	—
賞与等引当金繰入額	21	22	▲ 0
退職手当引当金繰入額	16	15	1
その他引当金繰入額	—	—	—
その他行政費用	—	—	—
行政収支差額	573	499	74

科 目	令和3年度 (A)	令和2年度 (B)	差 (A-B)
II 金融収支の部			
1 金融収入	—	—	—
受取利息及び配当金	—	—	—
地方債発行差金	—	—	—
2 金融費用	—	—	—
地方債利息・手数料	—	—	—
地方債発行差金	—	—	—
他会計借入金利息等	—	—	—
金融収支差額	—	—	—
通常収支差額	573	499	74
特別収支の部			
1 特別収入	—	—	—
分担金及び負担金(公共施設等整備)	—	—	—
分担金及び負担金(災害復旧費)	—	—	—
国庫支出金(公共施設等整備)	—	—	—
国庫支出金(災害復旧費)	—	—	—
固定資産売却益	—	—	—
過年度修正益	—	—	—
その他特別収入	—	—	—
2 特別費用	—	—	—
固定資産売却損	—	—	—
固定資産除却損	—	—	—
災害復旧費	—	—	—
過年度修正損	—	—	—
その他特別費用	—	—	—
特別収支差額	—	—	—
当期収支差額	573	499	74
一般財源等配分調整額	▲ 564	▲ 490	▲ 74
一般会計からの繰入金	—	—	—
一般会計への繰出金	—	—	—
再計	9	9	▲ 0

事業類型：助成・啓発・指導・公権力型
事業名：建築振興事業

部 局：建築部

キャッシュ・フロー計算書 (自 令和3年4月 1日・至 令和4年3月31日) (単位:百万円)

科 目	令和3年度 (A)	令和2年度 (B)	差 (A-B)
I 行政サービス活動			
行政収入	1,046	989	57
地方税	—	—	—
地方譲与税	—	—	—
市町村たばこ税府交付金	—	—	—
地方特例交付金	—	—	—
地方交付税	—	—	—
交通安全対策特別交付金	—	—	—
国民健康保険関係交付金	—	—	—
分担金及び負担金 (行政支出充当)	—	—	—
使用料及び手数料	1,040	984	57
国庫支出金(行政支出充当)	5	5	0
財産収入	—	—	—
寄附金	—	—	—
繰入金	—	—	—
特別会計繰入金	—	—	—
公営企業会計繰入金	—	—	—
税諸収入	—	—	—
事業収入(特別会計)	—	—	—
その他行政収入	0	0	0
行政支出	482	499	▲ 17
税連動支出	—	—	—
給与関係費	300	314	▲ 14
物件費	181	185	▲ 3
維持補修費	—	—	—
社会保障扶助費	—	—	—
負担金・補助金・交付金等	0	0	0
国直轄事業負担金	—	—	—
繰出金	—	—	—
金融収入	—	—	—
受取利息及び配当金	—	—	—
地方債発行差金	—	—	—
金融支出	—	—	—
地方債利息・手数料	—	—	—
他会計借入金利息等	—	—	—
特別収入	—	—	—
分担金及び負担金(災害復旧費)	—	—	—
国庫支出金(災害復旧費)	—	—	—
その他特別収入	—	—	—
特別支出	—	—	—
災害復旧費	—	—	—
その他特別支出	—	—	—
行政サービス活動収支差額	564	490	74

科 目	令和3年度 (A)	令和2年度 (B)	差 (A-B)
II 投資活動			
投資活動収入	—	—	—
分担金及び負担金 (公共施設等整備)	—	—	—
国庫支出金(公共施設等整備)	—	—	—
財産収入	—	—	—
基金繰入金(取崩額)	—	—	—
財政調整基金	—	—	—
その他の基金	—	—	—
貸付金元金回収収入	—	—	—
保証金等返還収入	—	—	—
その他投資活動収入	—	—	—
投資活動支出	—	—	—
公共施設等整備支出	—	—	—
基金積立金	—	—	—
財政調整基金	—	—	—
その他の基金	—	—	—
出資金	—	—	—
貸付金	—	—	—
保証金等支出	—	—	—
投資活動収支差額	—	—	—
行政活動キャッシュ・フロー収支差額	564	490	74
III 財務活動			
財務活動収入	—	—	—
地方債	—	—	—
他会計借入金等	—	—	—
基金繰入金(取崩額)	—	—	—
減債基金	—	—	—
基金借入金	—	—	—
その他財務活動収入	—	—	—
財務活動支出	—	—	—
地方債償還金	—	—	—
他会計借入金等償還金	—	—	—
ファイナンス・リース債務返済支出	—	—	—
基金積立金	—	—	—
減債基金	—	—	—
基金借入金償還金	—	—	—
財務活動収支差額	—	—	—
収支差額合計	564	490	74
一般財源等配分調整額	▲ 564	▲ 490	▲ 74
一般会計からの繰入金	—	—	—
一般会計への繰出金	—	—	—
前年度からの繰越金	—	—	—
形式収支	—	—	—
歳入歳出外現金受入額	—	—	—
歳入歳出外現金払出額	—	—	—
再計	—	—	—

純資産変動計算書

(単位:百万円)

区 分	開始残高 相 当	収支差額	内部取引	一般財源等 配分調整額	一般会計から の繰入金	一般会計への 繰出金	合 計
前期末残高	▲ 403	3,878	—	▲ 3,701	—	—	▲ 226
当期変動額	—	573	—	▲ 564	—	—	9
当期末残高	▲ 403	4,451	—	▲ 4,265	—	—	▲ 217

純資産変動分析表

(単位:百万円)

区 分	純資産増加	純資産減少	増加-減少	残 高	主な増減要因
前期末純資産残高				▲ 226	
【当期増減内容】					
I 固定資産のうち負債を伴わない額の増減					
① 事業用資産(建設仮勘定を含む)					
② インフラ資産(建設仮勘定を含む)					
③ その他					
小 計			—		
II 資産の裏付けのない固定負債の増減					
① 特別債					
② 基金借入金					
③ 長期性債務(退職手当引当金等)	8				
小 計	8		8		
III その他の増減					
① その他の資産(負債を伴わないもの)					
② その他の負債(資産を伴わないもの)	0				
小 計	0		0		
I～IIIの増減合計	9		9		
当期末純資産残高				▲ 217	

事業類型：助成・啓発・指導・公権力型 部 局：建築部
事業名：建築振興事業

注記（事業別財務諸表：建築振興事業）

1. 追加情報

（1）その他財務諸表の内容を理解するために必要と認められる事項

事業の概要

宅建業免許、建設業許可、経営事項審査、解体工事業の登録、建設機械の打刻・検認等の各種申請や届出、相談業務等を行っています。

(2) 建築防災事業 (目) 住宅まちづくり総務費

事業の概要

密集市街地整備事業の推進、住宅・建築物の耐震化の促進及び宅地の耐震対策等を実施。

(単位：円)

	金額	財 源 内 訳			
		国 庫	起 債	附帯歳入	一般歳入
予 算 現 額	2,913,642,100	938,660,000	635,000,000	0	1,339,982,100
決 算 額	1,980,727,628	717,831,708	507,000,000	0	755,895,920

事業の成果

密集住宅市街地整備促進事業費

■施策目標

- 地震時等に大きな被害が想定される密集市街地の防災性の向上や住環境の改善のため、道路・公園などの地区公共施設の整備、老朽建築物の除却等を行うとともに、密集市街地での広域的な延焼を遮断するため延焼遮断帯の核となる都市計画道路の整備を推進し、「地震時等に著しく危険な密集市街地」2,248ha（平成24年時点）を令和7年度末までに9割以上解消、令和12年度末までに全域解消することをめざす。

■施策成果

- 住宅市街地総合整備事業（密集住宅市街地整備型）を実施する市に対し補助を行い、地区の整備を促進した。また、密集市街地での広域的な延焼を遮断するため、都市計画道路三国塚口線と都市計画道路寝屋川大東線において、用地取得等を実施した。

○密集市街地対策の進捗状況（「地震時等に著しく危険な密集市街地」の面積）

平成24年度	令和元年度	令和2年度	令和3年度
2,248ha	1,815ha	1,014ha	982ha

○主な整備実績

	令和元年度	令和2年度	令和3年度
道路整備	750㎡	741㎡	1,346㎡
老朽建築物除却補助	292棟 1,166戸	250棟 962戸	123棟 353戸



用地取得前

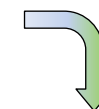

【事業イメージ】

用地取得後



建築物震災対策推進事業費

■施策目標

- ・府民の生命・財産を守るため、府民が耐震性のある住宅・建築物を利用できるよう、「住宅建築物耐震10ヵ年戦略・大阪（大阪府耐震改修促進計画）」に基づき、「木造住宅」「分譲マンション」「多数の者が利用する建築物（大規模建築物含む）」「広域緊急交通路沿道建築物」の耐震化及び「ブロック塀等」の安全対策を促進し、災害に強いすまいとまちづくりを推進する。

○耐震化率の目標（府民みんなでめざそう値）

住宅	令和7年までに95%
多数の者が利用する建築物	所管省庁が公表する用途ごとの目標・現状の耐震化率を把握、発信
多数の者が利用する建築物（大規模建築物）	令和7年を目途に耐震性の不足するものをおおむね解消
広域緊急交通路沿道建築物（建物及びブロック塀等）	令和7年を目途に耐震性の不足するものをおおむね解消

■施策成果

- ・市町村、民間事業者等と連携し、住宅・建築物の耐震化及びブロック塀等の安全対策を促進するため、補助事業等を実施した。

○住宅耐震化緊急促進事業実績

	令和元年度	令和2年度	令和3年度
診断補助	1,335戸	979戸	1,001戸
設計補助	397戸	202戸	192戸
改修補助	632戸	287戸	232戸

○分譲マンション耐震化促進事業実績

	令和元年度	令和2年度	令和3年度
診断補助	14棟	15棟	3棟
設計補助	3棟	2棟	2棟
改修補助	0棟	0棟	0棟

○特定既存耐震不適格建築物耐震化促進事業実績

	令和元年度	令和2年度	令和3年度
診断補助	1棟	0棟	0棟
設計補助	0棟	0棟	0棟
改修補助	2棟	0棟	0棟

○広域緊急交通路沿道建築物耐震化促進事業実績

	令和元年度	令和2年度	令和3年度
診断補助	4棟	0棟	3棟
設計補助	0棟	1棟	1棟
改修補助	6棟	8棟	5棟

○大阪府ブロック塀等除却緊急促進事業実績

	令和元年度	令和2年度	令和3年度
除却等補助	1,091件	719件	580件

○広域緊急交通路沿道ブロック塀等耐震化促進事業実績

	令和2年度	令和3年度
診断補助（内、義務付け対象外）	36件（0件）	28件（0件）
除却等補助（内、義務付け対象外）	10件（2件）	28件（0件）

【耐震改修工事】



【沿道ブロック塀除却工事】

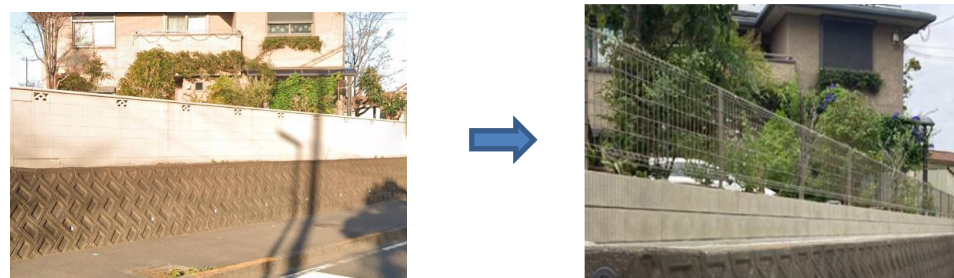

■ 主な個別事業

(単位:円)

個別事業名称	予算現額	決算額	事業内容
1 密集住宅市街地整備促進事業費	2,585,042,100	1,779,736,376	道路・公園などの地区公共施設の整備、老朽建築物の除却等を行う市に対し補助(約5.2億円)を行うとともに、密集市街地での延焼拡大を抑える延焼遮断帯の整備(約12.5億円)を推進するため、府において、都市計画道路の用地取得等を実施 ※翌年度繰越額 389,904,000円
2 建築物震災対策推進事業費	328,600,000	200,991,252	木造住宅(約46百万円)、分譲マンション(約2百万円)、広域緊急交通路沿道建築物(約79百万円)の耐震化及び、広域緊急交通路沿道ブロック塀等(約45百万円)、ブロック塀等除却(約16百万円)の安全対策を促進するため、市町村と連携し、補助事業等を実施 ※翌年度繰越額 65,074,000円

貸借対照表

(令和4年3月31日現在)

(単位：百万円)

科 目	令和3年度 (A)	令和2年度 (B)	差 (A-B)	科 目	令和3年度 (A)	令和2年度 (B)	差 (A-B)
資産の部				負債の部			
I 流動資産	542	278	264	I 流動負債	104	82	22
現金預金	—	—	—	地方債	89	68	21
歳計現金等	—	—	—	短期借入金	—	—	—
歳入歳出外現金	—	—	—	他会計借入金	—	—	—
未収金	—	—	—	その他短期借入金	—	—	—
税未収金	—	—	—	賞与等引当金	15	14	1
その他未収金	—	—	—	未払金	—	—	—
不納欠損引当金	—	—	—	支払保証債務	—	—	—
基金	—	—	—	その他未払金	—	—	—
財政調整基金	—	—	—	還付未済金	—	—	—
減債基金	—	—	—	リース債務	—	—	—
短期貸付金	—	—	—	その他流動負債	—	—	—
貸倒引当金	—	—	—	II 固定負債	2,662	2,174	488
その他流動資産	542	278	264	地方債	2,500	2,025	475
II 固定資産	4,791	3,848	943	長期借入金	—	—	—
事業用資産	—	—	—	他会計借入金	—	—	—
有形固定資産	—	—	—	その他長期借入金	—	—	—
土地	—	—	—	退職手当引当金	163	150	13
建物	—	—	—	その他引当金	—	—	—
工作物	—	—	—	リース債務	—	—	—
立木竹	—	—	—	その他固定負債	—	—	—
船舶	—	—	—	負債の部合計	2,767	2,256	510
浮標等	—	—	—				
航空機	—	—	—	純資産の部	2,566	1,869	697
無形固定資産	—	—	—	純資産	697	881	▲ 184
地上権	—	—	—	(うち当期純資産増減額)			
特許権等	—	—	—				
インフラ資産	4,458	3,770	688				
有形固定資産	4,458	3,770	688				
土地	4,458	3,770	688				
建物	—	—	—				
工作物	—	—	—				
無形固定資産	—	—	—				
地上権	—	—	—				
特許権等	—	—	—				
重要物品	—	—	—				
図書	—	—	—				
リース資産	—	—	—				
ソフトウェア	—	—	—				
建設仮勘定	333	78	255				
投資その他の資産	—	—	—				
出資金	—	—	—				
法人等出資金	—	—	—				
公営企業会計出資金	—	—	—				
長期貸付金	—	—	—				
貸倒引当金	—	—	—				
基金	—	—	—				
減債基金	—	—	—				
減債基金借入金	—	—	—				
その他の基金	—	—	—				
その他基金借入金	—	—	—				
その他債権	—	—	—				
資産の部合計	5,333	4,126	1,207	純資産の部合計	2,566	1,869	697
				負債及び純資産の部合計	5,333	4,126	1,207

行政コスト計算書 (自 令和3年4月 1日・至 令和4年3月31日)

(単位：百万円)

科 目	令和3年度 (A)	令和2年度 (B)	差 (A-B)
通常収支の部			
I 行政収支の部			
1 行政収入	738	1,171	▲ 433
地方税	—	—	—
地方譲与税	—	—	—
市町村たばこ税府交付金	—	—	—
地方特例交付金	—	—	—
地方交付税	—	—	—
交通安全対策特別交付金	—	—	—
国民健康保険関係交付金	—	—	—
分担金及び負担金(行政費用充当)	—	—	—
使用料及び手数料	—	—	—
国庫支出金(行政費用充当)	738	1,171	▲ 433
財産収入	—	—	—
寄附金	—	—	—
繰入金	—	—	—
特別会計繰入金	—	—	—
公営企業会計繰入金	—	—	—
税諸収入	—	—	—
事業収入(特別会計)	—	—	—
その他行政収入	0	0	▲ 0
2 行政費用	964	1,530	▲ 566
税連動費用	—	—	—
給与関係費	171	162	9
物件費	30	54	▲ 24
維持補修費	7	1	7
社会保障扶助費	—	—	—
負担金・補助金・交付金等	712	1,283	▲ 571
国直轄事業負担金	—	—	—
繰出金	—	—	—
減価償却費	—	—	—
債務保証費	—	—	—
不納欠損引当金繰入額	—	—	—
貸倒引当金繰入額	—	—	—
賞与等引当金繰入額	15	14	1
退職手当引当金繰入額	29	17	12
その他引当金繰入額	—	—	—
その他行政費用	—	—	—
行政収支差額	▲ 226	▲ 359	133

科 目	令和3年度 (A)	令和2年度 (B)	差 (A-B)
II 金融収支の部			
1 金融収入	—	—	—
受取利息及び配当金	—	—	—
地方債発行差金	—	—	—
2 金融費用	2	0	2
地方債利息・手数料	2	0	2
地方債発行差金	—	—	—
他会計借入金利息等	—	—	—
金融収支差額	▲ 2	▲ 0	▲ 2
通常収支差額	▲ 228	▲ 360	131
特別収支の部			
1 特別収入	—	—	—
分担金及び負担金(公共施設等整備)	—	—	—
分担金及び負担金(災害復旧費)	—	—	—
国庫支出金(公共施設等整備)	—	—	—
国庫支出金(災害復旧費)	—	—	—
固定資産売却益	—	—	—
過年度修正益	—	—	—
その他特別収入	—	—	—
2 特別費用	—	9	▲ 9
固定資産売却損	—	—	—
固定資産除却損	—	—	—
災害復旧費	—	—	—
過年度修正損	—	9	▲ 9
その他特別費用	—	—	—
特別収支差額	—	▲ 9	9
当期収支差額	▲ 228	▲ 369	141
一般財源等配分調整額	1,421	2,070	▲ 649
一般会計からの繰入金	—	—	—
一般会計への繰出金	—	—	—
再計	1,193	1,701	▲ 508

キャッシュ・フロー計算書 (自 令和3年4月 1日・至 令和4年3月31日) (単位:百万円)

科 目	令和3年度 (A)	令和2年度 (B)	差 (A-B)
I 行政サービス活動			
行政収入	738	1,171	▲ 433
地方税	—	—	—
地方譲与税	—	—	—
市町村たばこ税府交付金	—	—	—
地方特例交付金	—	—	—
地方交付税	—	—	—
交通安全対策特別交付金	—	—	—
国民健康保険関係交付金	—	—	—
分担金及び負担金 (行政支出充当)	—	—	—
使用料及び手数料	—	—	—
国庫支出金(行政支出充当)	738	1,171	▲ 433
財産収入	—	—	—
寄附金	—	—	—
繰入金	—	—	—
特別会計繰入金	—	—	—
公営企業会計繰入金	—	—	—
税諸収入	—	—	—
事業収入(特別会計)	—	—	—
その他行政収入	0	0	▲ 0
行政支出	950	1,526	▲ 576
税連動支出	—	—	—
給与関係費	202	189	13
物件費	30	54	▲ 24
維持補修費	7	1	7
社会保障扶助費	—	—	—
負担金・補助金・交付金等	712	1,283	▲ 571
国直轄事業負担金	—	—	—
繰出金	—	—	—
金融収入	—	—	—
受取利息及び配当金	—	—	—
地方債発行差金	—	—	—
金融支出	2	0	2
地方債利息・手数料	2	0	2
他会計借入金利息等	—	—	—
特別収入	—	—	—
分担金及び負担金(災害復旧費)	—	—	—
国庫支出金(災害復旧費)	—	—	—
その他特別収入	—	—	—
特別支出	—	—	—
災害復旧費	—	—	—
その他特別支出	—	—	—
行政サービス活動収支差額	▲ 214	▲ 356	142

科 目	令和3年度 (A)	令和2年度 (B)	差 (A-B)
II 投資活動			
投資活動収入	—	—	—
分担金及び負担金 (公共施設等整備)	—	—	—
国庫支出金(公共施設等整備)	—	—	—
財産収入	—	—	—
基金繰入金(取崩額)	—	—	—
財政調整基金	—	—	—
その他の基金	—	—	—
貸付金元金回収収入	—	—	—
保証金等返還収入	—	—	—
その他投資活動収入	—	—	—
投資活動支出	1,207	1,714	▲ 507
公共施設等整備支出	1,207	1,714	▲ 507
基金積立金	—	—	—
財政調整基金	—	—	—
その他の基金	—	—	—
出資金	—	—	—
貸付金	—	—	—
保証金等支出	—	—	—
投資活動収支差額	▲ 1,207	▲ 1,714	507
行政活動キャッシュ・フロー収支差額	▲ 1,421	▲ 2,070	649
III 財務活動			
財務活動収入	—	—	—
地方債	—	—	—
他会計借入金等	—	—	—
基金繰入金(取崩額)	—	—	—
減債基金	—	—	—
基金借入金	—	—	—
その他財務活動収入	—	—	—
財務活動支出	—	—	—
地方債償還金	—	—	—
他会計借入金等償還金	—	—	—
ファイナンス・リース債務返済支出	—	—	—
基金積立金	—	—	—
減債基金	—	—	—
基金借入金償還金	—	—	—
財務活動収支差額	—	—	—
収支差額合計	▲ 1,421	▲ 2,070	649
一般財源等配分調整額	1,421	2,070	▲ 649
一般会計からの繰入金	—	—	—
一般会計への繰出金	—	—	—
前年度からの繰越金	—	—	—
形式収支	—	—	—
歳入歳出外現金受入額	—	—	—
歳入歳出外現金払出額	—	—	—
再計	—	—	—

純資産変動計算書

(単位:百万円)

区 分	開始残高 相 当	収支差額	内部取引	一般財源等 配分調整額	一般会計から の繰入金	一般会計への 繰出金	合 計
前期末残高	—	▲ 3,697	▲ 2,093	7,659	—	—	1,869
当期変動額	—	▲ 228	▲ 496	1,421	—	—	697
当期末残高	—	▲ 3,925	▲ 2,589	9,080	—	—	2,566

純資産変動分析表

(単位:百万円)

区 分	純資産増加	純資産減少	増加－減少	残 高	主な増減要因
前期末純資産残高				1,869	
【当期増減内容】					
I 固定資産のうち負債を伴わない額の増減					
① 事業用資産(建設仮勘定を含む)		496			地方債の発行等により -496
② インフラ資産(建設仮勘定を含む)	943				事業実施等による資産の増 +943
③ その他					
小 計	943	496	447		
II 資産の裏付けのない固定負債の増減					
① 特別債					
② 基金借入金					
③ 長期性債務(退職手当引当金等)		13			
小 計		13	▲ 13		
III その他の増減					
① その他の資産(負債を伴わないもの)	264				前払金の増 +264
② その他の負債(資産を伴わないもの)		1			
小 計	264	1	263		
I～IIIの増減合計	1,207	510	697		
当期末純資産残高				2,566	

事業類型：助成・啓発・指導・公権力型 部 局：建築部
事業名：建築防災事業

事業類型：助成・啓発・指導・公権力型 部 局：建築部
事業名：建築防災事業

固定資産附属明細表（建築防災事業）

【建築部】

固定資産（有形）

（単位：百万円）

区 分	前期末 取得原価 ①	当期増加額 ②	当期減少額 ③	当期末 取得原価 ④=①+②-③	当期末減価 償却累計額 (減損を含む) ⑤	当期償却額 (減損を含む) ⑥	当期末残高 ④-⑤
事業用資産	—	—	—	—	—	—	—
土地	—	—	—	—	—	—	—
建物	—	—	—	—	—	—	—
工作物	—	—	—	—	—	—	—
立木竹	—	—	—	—	—	—	—
船舶	—	—	—	—	—	—	—
浮標等	—	—	—	—	—	—	—
航空機	—	—	—	—	—	—	—
インフラ資産	3,770	1,904	1,216	4,458	—	—	4,458
土地	3,770	1,904	1,216	4,458	—	—	4,458
建物	—	—	—	—	—	—	—
工作物	—	—	—	—	—	—	—
重要物品	—	—	—	—	—	—	—
図書	—	—	—	—	—	—	—
リース資産	—	—	—	—	—	—	—
ソフトウェア	—	—	—	—	—	—	—
建設仮勘定	78	255	—	333	—	—	333
合 計	3,848	2,159	1,216	4,791	—	—	4,791

固定資産（無形）

（単位：百万円）

区 分	前期末残高 ①	当期増加額 ②	当期減少額 ③	当期償却額 ④	当期末残高 ①+②-③
事業用資産	—	—	—	—	—
地上権	—	—	—	—	—
特許権等	—	—	—	—	—
インフラ資産	—	—	—	—	—
地上権	—	—	—	—	—
特許権等	—	—	—	—	—
合 計	—	—	—	—	—

注記（事業別財務諸表：建築防災事業）

1. 追加情報

（1）その他財務諸表の内容を理解するために必要と認められる事項

事業の概要

密集市街地整備事業の推進、住宅・建築物の耐震化の促進及び宅地の耐震対策に関する業務等を行っています。

事業類型：助成・啓発・指導・公権力型 部 局：建築部
事業名：建築防災事業

(3) 建築指導事業 (目) 建築指導費

事業の概要

開発・建築から完了検査までの審査等及び福祉のまちづくり、美しい景観づくりの推進、違反建築物の防止対策等を実施。

(単位：円)

	金額	財 源 内 訳			
		国 庫	起 債	附帯歳入	一般歳入
予 算 現 額	119,485,000	4,342,000	7,000,000	75,671,000	32,472,000
決 算 額	107,025,862	4,276,252	7,000,000	75,962,950	19,786,660

事業の成果

建築基準指導費

■施策目標

- ・建築基準法等の適正な執行を期するため、建築確認及び中間・完了検査、開発許可、宅地造成等規制法に基づく許可等により、建築物の安全確保や良好な市街地の形成等を図る。

■施策成果

(1) 建築基準法に基づく建築確認等の受理件数及び手数料

区分		令和元年度	令和2年度	令和3年度
建築確認（計画変更含む）申請（法第6条）	件 数	48 件	28 件	47 件
	手数料	2,805,000 円	1,632,000 円	2,391,000 円
中間検査申請（法第7条の3）	件 数	20 件	15 件	24 件
	手数料	677,000 円	494,000 円	824,000 円
完了検査申請（法第7条）	件 数	47 件	75 件	32 件
	手数料	1,682,000 円	2,048,000 円	1,511,800 円
許可申請（法第43条他）	件 数	385 件	383 件	376 件
	手数料	14,323,000 円	13,448,000 円	12,375,000 円
認定申請（法第55条第2項他）	件 数	6 件	21 件	12 件
	手数料	1,321,400 円	4,878,800 円	2,966,000 円

(2) 都市計画法に基づく開発許可、宅地造成等規制法に基づく許可等の受理件数及び手数料

区分		令和元年度	令和2年度	令和3年度
開発行為許可申請（法第29条）	件数	70件	75件	64件
	手数料	9,018,000円	8,149,000円	6,859,000円
建築許可申請（法第43条第1項）	件数	13件	12件	7件
	手数料	215,700円	168,000円	53,900円
開発登録簿写交付（法第47条第5項）	件数	278件	368件	393件
	手数料	255,330円	192,780円	200,430円
開発許可不要等証明申請（規則第60条）	件数	165件	117件	147件
	手数料	792,000円	561,600円	705,600円
宅地造成許可申請（法第8条）	件数	6件	14件	12件
	手数料	218,000円	694,000円	404,000円

福祉のまちづくり推進事業費

■施策目標

- ・「高齢者、障害者等の移動等の円滑化の促進に関する法律（バリアフリー法）」に基づき、市町村・各事業者等の関係者に対し、情報提供・助言を行うとともに、既存駅舎にエレベーターを整備する事業者に補助金を交付し、鉄道駅舎のバリアフリー化の推進を図る。

■施策成果

- ・市町村がバリアフリー法に基づく基本構想を作成した重点整備地区内の既存鉄道駅舎にエレベーターを整備する事業者に対し、事業費の一部を補助した。（1駅 2基）

■主な個別事業

（単位：円）

個別事業名称	予算現額	決算額	事業内容
1 建築基準指導費	60,767,000	56,512,962	建築基準法に基づく建築確認及び中間・完了検査、都市計画法に基づく開発許可、宅地造成等規制法に基づく許可等
2 福祉のまちづくり推進事業費	22,675,000	21,705,126	福祉のまちづくりを進めるため、国が定めた基本方針の目標を踏まえ、鉄道駅舎のバリアフリー化を推進（10百万円） 福祉のまちづくり条例による新築ホテル等のバリアフリー情報の公表義務化にあわせ、既存ホテル（努力義務）の実態調査を実施（約6百万円）

貸借対照表

(令和4年3月31日現在)

(単位：百万円)

科 目	令和3年度 (A)	令和2年度 (B)	差 (A-B)	科 目	令和3年度 (A)	令和2年度 (B)	差 (A-B)
資産の部				負債の部			
I 流動資産	—	—	—	I 流動負債	223	148	75
現金預金	—	—	—	地方債	173	98	76
歳計現金等	—	—	—	短期借入金	—	—	—
歳入歳出外現金	—	—	—	他会計借入金	—	—	—
未収金	—	—	—	その他短期借入金	—	—	—
税未収金	—	—	—	賞与等引当金	50	51	▲ 1
その他未収金	—	—	—	未払金	—	—	—
不納欠損引当金	—	—	—	支払保証債務	—	—	—
基金	—	—	—	その他未払金	—	—	—
財政調整基金	—	—	—	還付未済金	—	—	—
減債基金	—	—	—	リース債務	—	—	—
短期貸付金	—	—	—	その他流動負債	—	—	—
貸倒引当金	—	—	—	II 固定負債	1,149	1,291	▲ 142
その他流動資産	—	—	—	地方債	602	724	▲ 121
II 固定資産	5	5	—	長期借入金	—	—	—
事業用資産	—	—	—	他会計借入金	—	—	—
有形固定資産	—	—	—	その他長期借入金	—	—	—
土地	—	—	—	退職手当引当金	547	568	▲ 21
建物	—	—	—	その他引当金	—	—	—
工作物	—	—	—	リース債務	—	—	—
立木竹	—	—	—	その他固定負債	—	—	—
船舶	—	—	—	負債の部合計	1,373	1,440	▲ 67
浮標等	—	—	—	純資産の部			
航空機	—	—	—	純資産	▲ 1,368	▲ 1,435	67
無形固定資産	—	—	—	(うち当期純資産増減額)	67	64	3
地上権	—	—	—				
特許権等	—	—	—				
インフラ資産	—	—	—				
有形固定資産	—	—	—				
土地	—	—	—				
建物	—	—	—				
工作物	—	—	—				
無形固定資産	—	—	—				
地上権	—	—	—				
特許権等	—	—	—				
重要物品	—	—	—				
図書	—	—	—				
リース資産	—	—	—				
ソフトウェア	—	—	—				
建設仮勘定	—	—	—				
投資その他の資産	5	5	—				
出資金	5	5	—				
法人等出資金	5	5	—				
公営企業会計出資金	—	—	—				
長期貸付金	—	—	—				
貸倒引当金	—	—	—				
基金	—	—	—				
減債基金	—	—	—				
減債基金借入金	—	—	—				
その他の基金	—	—	—				
その他基金借入金	—	—	—				
その他債権	—	—	—				
資産の部合計	5	5	—	純資産の部合計	▲ 1,368	▲ 1,435	67
				負債及び純資産の部合計	5	5	—

行政コスト計算書 (自 令和3年4月 1日・至 令和4年3月31日)

(単位：百万円)

科 目	令和3年度 (A)	令和2年度 (B)	差 (A-B)
通常収支の部			
I 行政収支の部			
1 行政収入	81	73	9
地方税	—	—	—
地方譲与税	—	—	—
市町村たばこ税府交付金	—	—	—
地方特例交付金	—	—	—
地方交付税	—	—	—
交通安全対策特別交付金	—	—	—
国民健康保険関係交付金	—	—	—
分担金及び負担金(行政費用充当)	—	—	—
使用料及び手数料	76	68	7
国庫支出金(行政費用充当)	5	4	1
財産収入	—	—	—
寄附金	—	—	—
繰入金	—	—	—
特別会計繰入金	—	—	—
公営企業会計繰入金	—	—	—
税諸収入	—	—	—
事業収入(特別会計)	—	—	—
その他行政収入	0	0	0
2 行政費用	769	737	32
税連動費用	—	—	—
給与関係費	615	599	16
物件費	36	29	7
維持補修費	0	—	0
社会保障扶助費	—	—	—
負担金・補助金・交付金等	32	23	9
国直轄事業負担金	—	—	—
繰出金	—	—	—
減価償却費	—	1	▲ 1
債務保証費	—	—	—
不納欠損引当金繰入額	—	—	—
貸倒引当金繰入額	—	—	—
賞与等引当金繰入額	50	51	▲ 1
退職手当引当金繰入額	36	34	2
その他引当金繰入額	—	—	—
その他行政費用	—	—	—
行政収支差額	▲ 688	▲ 664	▲ 24

科 目	令和3年度 (A)	令和2年度 (B)	差 (A-B)
II 金融収支の部			
1 金融収入	—	—	—
受取利息及び配当金	—	—	—
地方債発行差金	—	—	—
2 金融費用	2	6	▲ 3
地方債利息・手数料	2	6	▲ 3
地方債発行差金	—	—	—
他会計借入金利息等	—	—	—
金融収支差額	▲ 2	▲ 6	3
通常収支差額	▲ 691	▲ 670	▲ 20
特別収支の部			
1 特別収入	—	0	▲ 0
分担金及び負担金(公共施設等整備)	—	—	—
分担金及び負担金(災害復旧費)	—	—	—
国庫支出金(公共施設等整備)	—	—	—
国庫支出金(災害復旧費)	—	—	—
固定資産売却益	—	—	—
過年度修正益	—	—	—
その他特別収入	—	0	▲ 0
2 特別費用	—	—	—
固定資産売却損	—	—	—
固定資産除却損	—	—	—
災害復旧費	—	—	—
過年度修正損	—	—	—
その他特別費用	—	—	—
特別収支差額	—	0	▲ 0
当期収支差額	▲ 691	▲ 670	▲ 20
一般財源等配分調整額	712	689	24
一般会計からの繰入金	—	—	—
一般会計への繰出金	—	—	—
再計	21	18	3

キャッシュ・フロー計算書 (自 令和3年4月 1日・至 令和4年3月31日) (単位:百万円)

科 目	令和3年度 (A)	令和2年度 (B)	差 (A-B)
I 行政サービス活動			
行政収入	81	73	9
地方税	—	—	—
地方譲与税	—	—	—
市町村たばこ税府交付金	—	—	—
地方特例交付金	—	—	—
地方交付税	—	—	—
交通安全対策特別交付金	—	—	—
国民健康保険関係交付金	—	—	—
分担金及び負担金 (行政支出充当)	—	—	—
使用料及び手数料	76	68	7
国庫支出金(行政支出充当)	5	4	1
財産収入	—	—	—
寄附金	—	—	—
繰入金	—	—	—
特別会計繰入金	—	—	—
公営企業会計繰入金	—	—	—
税諸収入	—	—	—
事業収入(特別会計)	—	—	—
その他行政収入	0	0	0
行政支出	791	754	37
税連動支出	—	—	—
給与関係費	722	702	20
物件費	36	29	7
維持補修費	0	—	0
社会保障扶助費	—	—	—
負担金・補助金・交付金等	32	23	9
国直轄事業負担金	—	—	—
繰出金	—	—	—
金融収入	—	—	—
受取利息及び配当金	—	—	—
地方債発行差金	—	—	—
金融支出	2	6	▲ 3
地方債利息・手数料	2	6	▲ 3
他会計借入金利息等	—	—	—
特別収入	—	—	—
分担金及び負担金(災害復旧費)	—	—	—
国庫支出金(災害復旧費)	—	—	—
その他特別収入	—	—	—
特別支出	—	—	—
災害復旧費	—	—	—
その他特別支出	—	—	—
行政サービス活動収支差額	▲ 712	▲ 687	▲ 25

科 目	令和3年度 (A)	令和2年度 (B)	差 (A-B)
II 投資活動			
投資活動収入	—	—	—
分担金及び負担金 (公共施設等整備)	—	—	—
国庫支出金(公共施設等整備)	—	—	—
財産収入	—	—	—
基金繰入金(取崩額)	—	—	—
財政調整基金	—	—	—
その他の基金	—	—	—
貸付金元金回収収入	—	—	—
保証金等返還収入	—	—	—
その他投資活動収入	—	—	—
投資活動支出	—	—	—
公共施設等整備支出	—	—	—
基金積立金	—	—	—
財政調整基金	—	—	—
その他の基金	—	—	—
出資金	—	—	—
貸付金	—	—	—
保証金等支出	—	—	—
投資活動収支差額	—	—	—
行政活動キャッシュ・フロー収支差額	▲ 712	▲ 687	▲ 25
III 財務活動			
財務活動収入	—	—	—
地方債	—	—	—
他会計借入金等	—	—	—
基金繰入金(取崩額)	—	—	—
減債基金	—	—	—
基金借入金	—	—	—
その他財務活動収入	—	—	—
財務活動支出	—	1	▲ 1
地方債償還金	—	—	—
他会計借入金等償還金	—	—	—
ファイナンス・リース債務返済支出	—	1	▲ 1
基金積立金	—	—	—
減債基金	—	—	—
基金借入金償還金	—	—	—
財務活動収支差額	—	▲ 1	1
収支差額合計	▲ 712	▲ 689	▲ 24
一般財源等配分調整額	712	689	24
一般会計からの繰入金	—	—	—
一般会計への繰出金	—	—	—
前年度からの繰越金	—	—	—
形式収支	—	—	—
歳入歳出外現金受入額	—	—	—
歳入歳出外現金払出額	—	—	—
再計	—	—	—

純資産変動計算書

(単位:百万円)

区 分	開始残高 相 当	収支差額	内部取引	一般財源等 配分調整額	一般会計から の繰入金	一般会計への 繰出金	合 計
前期末残高	▲ 2,241	▲ 8,007	308	8,505	—	—	▲ 1,435
当期変動額	—	▲ 691	46	712	—	—	67
当期末残高	▲ 2,241	▲ 8,697	354	9,217	—	—	▲ 1,368

純資産変動分析表

(単位:百万円)

区 分	純資産増加	純資産減少	増加-減少	残 高	主な増減要因
前期末純資産残高				▲ 1,435	
【当期増減内容】					
I 固定資産のうち負債を伴わない額の増減					
① 事業用資産(建設仮勘定を含む)					
② インフラ資産(建設仮勘定を含む)					
③ その他	46				
小 計	46		46		
II 資産の裏付けのない固定負債の増減					
① 特別債					
② 基金借入金					
③ 長期性債務(退職手当引当金等)	21				
小 計	21		21		
III その他の増減					
① その他の資産(負債を伴わないもの)					
② その他の負債(資産を伴わないもの)	1				
小 計	1		1		
I～IIIの増減合計	67		67		
当期末純資産残高				▲ 1,368	

事業類型：助成・啓発・指導・公権力型 部 局：建築部
事業名：建築指導事業

注記（事業別財務諸表：建築指導事業）

1. 追加情報

（1）その他財務諸表の内容を理解するために必要と認められる事項

事業の概要

開発・建築から完了検査までの審査等及び福祉のまちづくり、美しい景観づくりの推進、違反建築物の防止対策等を行っています。

(4) 公共建築事業 (目) 公共建築費

事業の概要

既存府有建築物の安全性・利便性の確保を図るための維持補修工事の実施、営繕工事の設計、工事監理等を実施するとともに、環境にやさしい建築物の整備を促進。

(単位：円)

	金額	財 源 内 訳			
		国 庫	起 債	附帯歳入	一般歳入
予 算 現 額	466,800,000	0	0	2,499,000	464,301,000
決 算 額	442,805,056	0	0	2,461,790	440,343,266

事業の成果

府有建築物保全事業費(補修事業)

■ 施策目標

- ・経年劣化・老朽化が進む既存府有建築物の安全性・利便性の確保を図るため、緊急的な補修を実施する。

■ 施策成果

○ 対象施設数及び実施件数

		令和元年度	令和2年度	令和3年度
府有建築物 補修事業	対象施設数	194 施設	197 施設	196 施設
	実施件数	115 件	125 件	123 件

○ 府有建築物補修事業

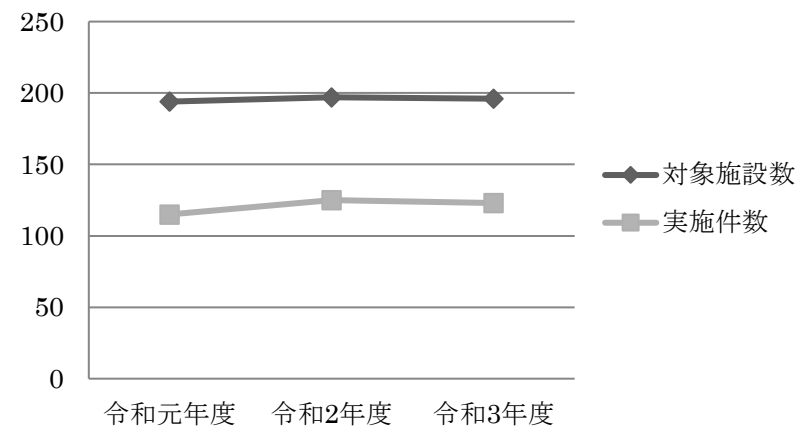

《参考》

○公共建築室の工事発注状況

(単位：件)

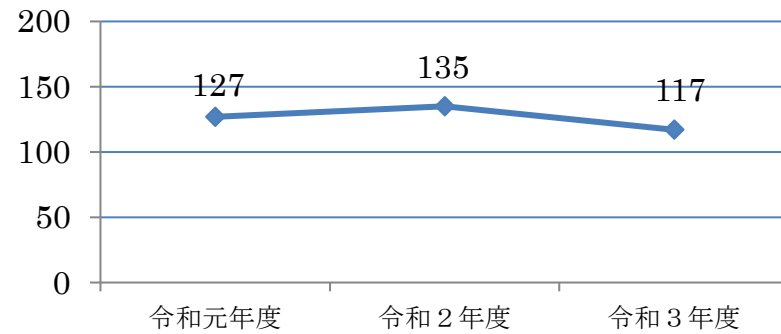

【大阪府守口警察署新築工事】

■主な個別事業

(単位：円)

個別事業名称	予算現額	決算額	事業内容
1 府有建築物保全事業費	175,201,000	164,287,476	経年劣化・老朽化が進む既存府有建築物の安全性・利便性の確保を図るため、緊急的な補修を実施
2 府有建築物営繕設計監督事業費	291,183,000	278,311,600	営繕工事の設計、工事監理等を委託

貸借対照表

(令和4年3月31日現在)

(単位：百万円)

科 目	令和3年度 (A)	令和2年度 (B)	差 (A-B)	科 目	令和3年度 (A)	令和2年度 (B)	差 (A-B)
資産の部				負債の部			
I 流動資産	—	—	—	I 流動負債	53	53	0
現金預金	—	—	—	地方債	—	—	—
歳計現金等	—	—	—	短期借入金	—	—	—
歳入歳出外現金	—	—	—	他会計借入金	—	—	—
未収金	—	—	—	その他短期借入金	—	—	—
税未収金	—	—	—	賞与等引当金	52	52	0
その他未収金	—	—	—	未払金	—	—	—
不納欠損引当金	—	—	—	支払保証債務	—	—	—
基金	—	—	—	その他未払金	—	—	—
財政調整基金	—	—	—	還付未済金	—	—	—
減債基金	—	—	—	リース債務	1	1	—
短期貸付金	—	—	—	その他流動負債	—	—	—
貸倒引当金	—	—	—	II 固定負債	548	554	▲ 6
その他流動資産	—	—	—	地方債	—	—	—
II 固定資産	3	4	▲ 1	長期借入金	—	—	—
事業用資産	—	—	—	他会計借入金	—	—	—
有形固定資産	—	—	—	その他長期借入金	—	—	—
土地	—	—	—	退職手当引当金	547	552	▲ 5
建物	—	—	—	その他引当金	—	—	—
工作物	—	—	—	リース債務	1	2	▲ 1
立木竹	—	—	—	その他固定負債	—	—	—
船舶	—	—	—	負債の部合計	601	607	▲ 6
浮標等	—	—	—				
航空機	—	—	—	純資産の部			
無形固定資産	—	—	—	純資産	▲ 598	▲ 602	5
地上権	—	—	—	(うち当期純資産増減額)	5	35	▲ 30
特許権等	—	—	—				
インフラ資産	—	—	—				
有形固定資産	—	—	—				
土地	—	—	—				
建物	—	—	—				
工作物	—	—	—				
無形固定資産	—	—	—				
地上権	—	—	—				
特許権等	—	—	—				
重要物品	—	—	—				
図書	—	—	—				
リース資産	2	3	▲ 1				
ソフトウェア	—	—	—				
建設仮勘定	—	—	—				
投資その他の資産	1	1	—				
出資金	1	1	—				
法人等出資金	1	1	—				
公営企業会計出資金	—	—	—				
長期貸付金	—	—	—				
貸倒引当金	—	—	—				
基金	—	—	—				
減債基金	—	—	—				
減債基金借入金	—	—	—				
その他の基金	—	—	—				
その他基金借入金	—	—	—				
その他債権	—	—	—				
資産の部合計	3	4	▲ 1	純資産の部合計	▲ 598	▲ 602	5
				負債及び純資産の部合計	3	4	▲ 1

事業類型：社会資本整備型 部 局：建築部
事業名：公共建築事業

行政コスト計算書 (自 令和3年4月 1日・至 令和4年3月31日) (単位：百万円)

科 目	令和3年度 (A)	令和2年度 (B)	差 (A-B)
通常収支の部			
I 行政収支の部			
1 行政収入	2	9	▲ 7
地方税	—	—	—
地方譲与税	—	—	—
市町村たばこ税府交付金	—	—	—
地方特例交付金	—	—	—
地方交付税	—	—	—
交通安全対策特別交付金	—	—	—
国民健康保険関係交付金	—	—	—
分担金及び負担金(行政費用充当)	—	—	—
使用料及び手数料	—	—	—
国庫支出金(行政費用充当)	—	—	—
財産収入	—	0	▲ 0
寄附金	—	—	—
繰入金	—	—	—
特別会計繰入金	—	—	—
公営企業会計繰入金	—	—	—
税諸収入	—	—	—
事業収入(特別会計)	—	—	—
その他行政収入	2	9	▲ 6
2 行政費用	1,022	819	203
税連動費用	—	—	—
給与関係費	568	559	9
物件費	119	63	56
維持補修費	231	128	103
社会保障扶助費	—	—	—
負担金・補助金・交付金等	0	0	0
国直轄事業負担金	—	—	—
繰出金	—	—	—
減価償却費	1	1	—
債務保証費	—	—	—
不納欠損引当金繰入額	—	—	—
貸倒引当金繰入額	—	—	—
賞与等引当金繰入額	52	52	0
退職手当引当金繰入額	51	16	35
その他引当金繰入額	—	—	—
その他行政費用	—	—	—
行政収支差額	▲ 1,019	▲ 810	▲ 210

科 目	令和3年度 (A)	令和2年度 (B)	差 (A-B)
II 金融収支の部			
1 金融収入	—	—	—
受取利息及び配当金	—	—	—
地方債発行差金	—	—	—
2 金融費用	—	—	—
地方債利息・手数料	—	—	—
地方債発行差金	—	—	—
他会計借入金利息等	—	—	—
金融収支差額	—	—	—
通常収支差額	▲ 1,019	▲ 810	▲ 210
特別収支の部			
1 特別収入	—	—	—
分担金及び負担金(公共施設等整備)	—	—	—
分担金及び負担金(災害復旧費)	—	—	—
国庫支出金(公共施設等整備)	—	—	—
国庫支出金(災害復旧費)	—	—	—
固定資産売却益	—	—	—
過年度修正益	—	—	—
その他特別収入	—	—	—
2 特別費用	5	8	▲ 3
固定資産売却損	—	—	—
固定資産除却損	—	—	—
災害復旧費	4	8	▲ 4
過年度修正損	—	—	—
その他特別費用	1	—	1
特別収支差額	▲ 5	▲ 8	3
当期収支差額	▲ 1,024	▲ 817	▲ 207
一般財源等配分調整額	1,031	853	178
一般会計からの繰入金	—	—	—
一般会計への繰出金	—	—	—
再計	6	35	▲ 29

キャッシュ・フロー計算書 (自 令和3年4月 1日・至 令和4年3月31日) (単位:百万円)

科 目	令和3年度 (A)	令和2年度 (B)	差 (A-B)
I 行政サービス活動			
行政収入	2	9	▲ 7
地方税	—	—	—
地方譲与税	—	—	—
市町村たばこ税府交付金	—	—	—
地方特例交付金	—	—	—
地方交付税	—	—	—
交通安全対策特別交付金	—	—	—
国民健康保険関係交付金	—	—	—
分担金及び負担金 (行政支出充当)	—	—	—
使用料及び手数料 国庫支出金(行政支出充当)	—	—	—
財産収入	—	0	▲ 0
寄附金	—	—	—
繰入金	—	—	—
特別会計繰入金	—	—	—
公営企業会計繰入金	—	—	—
税諸収入	—	—	—
事業収入(特別会計)	—	—	—
その他行政収入	2	9	▲ 6
行政支出	1,025	853	172
税連動支出	—	—	—
給与関係費	675	662	13
物件費	119	63	56
維持補修費	231	128	103
社会保障扶助費	—	—	—
負担金・補助金・交付金等	0	0	0
国直轄事業負担金	—	—	—
繰出金	—	—	—
金融収入	—	—	—
受取利息及び配当金	—	—	—
地方債発行差金	—	—	—
金融支出	—	—	—
地方債利息・手数料	—	—	—
他会計借入金利息等	—	—	—
特別収入	—	—	—
分担金及び負担金(災害復旧費)	—	—	—
国庫支出金(災害復旧費)	—	—	—
その他特別収入	—	—	—
特別支出	4	8	▲ 4
災害復旧費	4	8	▲ 4
その他特別支出	—	—	—
行政サービス活動収支差額	▲ 1,027	▲ 851	▲ 175

科 目	令和3年度 (A)	令和2年度 (B)	差 (A-B)
II 投資活動			
投資活動収入	—	—	—
分担金及び負担金 (公共施設等整備)	—	—	—
国庫支出金(公共施設等整備)	—	—	—
財産収入	—	—	—
基金繰入金(取崩額)	—	—	—
財政調整基金	—	—	—
その他の基金	—	—	—
貸付金元金回収収入	—	—	—
保証金等返還収入	—	—	—
その他投資活動収入	—	—	—
投資活動支出	3	—	3
公共施設等整備支出	3	—	3
基金積立金	—	—	—
財政調整基金	—	—	—
その他の基金	—	—	—
出資金	—	—	—
貸付金	—	—	—
保証金等支出	—	—	—
投資活動収支差額	▲ 3	—	▲ 3
行政活動キャッシュ・フロー収支差額	▲ 1,030	▲ 851	▲ 178
III 財務活動			
財務活動収入	—	—	—
地方債	—	—	—
他会計借入金等	—	—	—
基金繰入金(取崩額)	—	—	—
減債基金	—	—	—
基金借入金	—	—	—
その他財務活動収入	—	—	—
財務活動支出	1	1	—
地方債償還金	—	—	—
他会計借入金等償還金	—	—	—
ファイナンス・リース債務返済支出	1	1	—
基金積立金	—	—	—
減債基金	—	—	—
基金借入金償還金	—	—	—
財務活動収支差額	▲ 1	▲ 1	—
収支差額合計	▲ 1,031	▲ 853	▲ 178
一般財源等配分調整額	1,031	853	178
一般会計からの繰入金	—	—	—
一般会計への繰出金	—	—	—
前年度からの繰越金	—	—	—
形式収支	—	—	—
歳入歳出外現金受入額	—	—	—
歳入歳出外現金払出額	—	—	—
再計	—	—	—

事業類型：社会資本整備型 部 局：建築部
事業名：公共建築事業

純資産変動計算書

(単位:百万円)

区 分	開始残高 相 当	収支差額	内部取引	一般財源等 配分調整額	一般会計から の繰入金	一般会計への 繰出金	合 計
前期末残高	▲ 1,227	▲ 9,095	—	9,720	—	—	▲ 602
当期変動額	—	▲ 1,024	▲ 2	1,031	—	—	5
当期末残高	▲ 1,227	▲ 10,119	▲ 2	10,751	—	—	▲ 598

純資産変動分析表

(単位:百万円)

区 分	純資産増加	純資産減少	増加－減少	残 高	主な増減要因
前期末純資産残高				▲ 602	
【当期増減内容】					
I 固定資産のうち負債を伴わない額の増減					
① 事業用資産(建設仮勘定を含む)					
② インフラ資産(建設仮勘定を含む)					
③ その他		1			
小 計		1	▲ 1		
II 資産の裏付けのない固定負債の増減					
① 特別債					
② 基金借入金					
③ 長期性債務(退職手当引当金等)	6				
小 計	6		6		
III その他の増減					
① その他の資産(負債を伴わないもの)					
② その他の負債(資産を伴わないもの)		0			
小 計		0	▲ 0		
I～IIIの増減合計	6	1	5		
当期末純資産残高				▲ 598	

固定資産附属明細表（公共建築事業）

【建築部】

固定資産（有形）

（単位：百万円）

区 分	前期末 取得原価 ①	当期増加額 ②	当期減少額 ③	当期末 取得原価 ④=①+②-③	当期末減価 償却累計額 (減損を含む) ⑤	当期償却額 (減損を含む) ⑥	当期末残高 ④-⑤
事業用資産	—	—	—	—	—	—	—
土地	—	—	—	—	—	—	—
建物	—	—	—	—	—	—	—
工作物	—	—	—	—	—	—	—
立木竹	—	—	—	—	—	—	—
船舶	—	—	—	—	—	—	—
浮標等	—	—	—	—	—	—	—
航空機	—	—	—	—	—	—	—
インフラ資産	—	—	—	—	—	—	—
土地	—	—	—	—	—	—	—
建物	—	—	—	—	—	—	—
工作物	—	—	—	—	—	—	—
重要物品	—	—	—	—	—	—	—
図書	—	—	—	—	—	—	—
リース資産	5	—	—	5	3	1	2
ソフトウェア	—	2	2	—	—	—	—
建設仮勘定	—	202	202	—	—	—	—
合 計	5	203	203	5	3	1	2

固定資産（無形）

（単位：百万円）

区 分	前期末残高 ①	当期増加額 ②	当期減少額 ③	当期償却額 ④	当期末残高 ①+②-③
事業用資産	—	—	—	—	—
地上権	—	—	—	—	—
特許権等	—	—	—	—	—
インフラ資産	—	—	—	—	—
地上権	—	—	—	—	—
特許権等	—	—	—	—	—
合 計	—	—	—	—	—

事業類型：社会資本整備型 部 局：建築部
事業名：公共建築事業

注記（事業別財務諸表：公共建築事業）

1. 追加情報

（1）その他財務諸表の内容を理解するために必要と認められる事項

事業の概要

既存府有建築物の安全性・利便性の確保を図るための維持補修工事の実施、営繕工事の設計、工事監理等を実施するとともに、環境にやさしい建築物の整備を促進しています。

(5) 居住企画事業 **(6) 大阪府北部を震源とする地震等被災者支援事業** (目) 住宅供給促進費 (目) 防災総務費

事業の概要

居住に係る施策の企画調整、市町村営住宅の建設・管理の指導監督及び大阪府住宅供給公社の業務の指導監督等を実施。

(単位：円)

	金額	財 源 内 訳			
		国 庫	起 債	附帯歳入	一般歳入
予 算 現 額	956,004,000	376,046,000	0	19,239,000	560,719,000
決 算 額	895,601,070	375,447,452	0	20,385,354	499,768,264

事業の成果

大阪府住宅供給公社事業費

■ 施策目標

- ・ 利子補給 (R3年度終了) 等の実施により、公社の経営改善を図るとともに公社賃貸住宅における住環境整備を促進する。

■ 施策成果

- ・ 公社では、平成20年6月に策定した「自立に向けた10年の取り組み」に基づき借入金の縮減など、財務の健全化などが着実に進んでおり、平成30年度からは建替事業を再開している。なお平成25年度をもって公社賃貸住宅に対する建替資金の新規貸付は終了しており、令和3年度は貸付金の償還 (元金 565,282,715 円、利息 118,190,073 円) を受けた。

住宅企画指導費〔住宅確保要配慮者の居住の安定確保〕

■ 施策目標

- ・ 令和3年度に策定した「大阪府居住安定確保計画」に基づき、福祉施策等とも連携し、居住支援の仕組みを機能させつつ、民間賃貸住宅や公的賃貸住宅といった住宅ストック全体を活用して居住の安定確保を図るため、これまでの取組の方向性を継続・発展させながら、地域の実情に応じた施策を展開していく。

【目標①】 住宅確保要配慮者の入居契約件数：年間 17,000 件 (R12 年度末)

【目標②】 居住支援協議会を設立した市区町村の人口カバー率：50% (R12 年度末)

■ 施策成果

- ・ 住宅確保要配慮者の居住の安定確保を図るため、あんぜん・あんしん賃貸住宅の登録事業者や協力店に対する住宅登録や居住支援を行う法人等に対する居住支援法人の指定拡大の働きかけを実施。

また、市区町村居住支援協議会の設立に向けて市区町村や居住支援法人に対して、助言や支援を行った。

住宅確保要配慮者の入居契約件数：5,086 件 (R3 年度末実績)

居住支援協議会を設立した市区町村の人口カバー率：7.7% (R3 年度末実績) ※協議会設立済の市区町村：豊中市、岸和田市、摂津市

■主な個別事業

(単位:円)

個別事業名称	予算現額	決算額	事業内容
1 優良賃貸住宅供給促進事業費	806,341,000	766,810,931	安心して生活できる良好な居住環境を備えた民間賃貸住宅の供給を促進するため、これまで認定した民間賃貸住宅を対象に家賃補助等を実施
2 大阪府住宅供給公社事業費	94,729,000	86,375,414	大阪府住宅供給公社に対し、利子補給、損失補償等を実施

貸借対照表

(令和4年3月31日現在)

(単位：百万円)

科 目	令和3年度 (A)	令和2年度 (B)	差 (A-B)	科 目	令和3年度 (A)	令和2年度 (B)	差 (A-B)
資産の部				負債の部			
I 流動資産	—	—	—	I 流動負債	3,780	3,977	▲ 197
現金預金	—	—	—	地方債	3,758	3,945	▲ 187
歳計現金等	—	—	—	短期借入金	—	—	—
歳入歳出外現金	—	—	—	他会計借入金	—	—	—
未収金	21	21	—	その他短期借入金	—	—	—
税未収金	—	—	—	賞与等引当金	22	32	▲ 10
その他未収金	21	21	—	未払金	—	—	—
不納欠損引当金	▲ 21	▲ 21	—	支払保証債務	—	—	—
基金	—	—	—	その他未払金	—	—	—
財政調整基金	—	—	—	還付未済金	—	—	—
減債基金	—	—	—	リース債務	—	—	—
短期貸付金	—	—	—	その他流動負債	—	—	—
貸倒引当金	—	—	—	II 固定負債	15,769	18,177	▲ 2,408
その他流動資産	—	—	—	地方債	15,549	17,848	▲ 2,299
II 固定資産	23,129	27,676	▲ 4,547	長期借入金	—	—	—
事業用資産	—	3,981	▲ 3,981	他会計借入金	—	—	—
有形固定資産	—	3,981	▲ 3,981	その他長期借入金	—	—	—
土地	—	3,981	▲ 3,981	退職手当引当金	220	329	▲ 109
建物	—	—	—	その他引当金	—	—	—
工作物	—	0	▲ 0	リース債務	—	—	—
立木竹	—	—	—	その他固定負債	—	—	—
船舶	—	—	—	負債の部合計	19,549	22,154	▲ 2,605
浮標等	—	—	—	純資産の部			
航空機	—	—	—	純資産	3,580	5,522	▲ 1,941
無形固定資産	—	—	—	(うち当期純資産増減額)	▲ 1,941	1,552	▲ 3,493
地上権	—	—	—				
特許権等	—	—	—				
インフラ資産	—	—	—				
有形固定資産	—	—	—				
土地	—	—	—				
建物	—	—	—				
工作物	—	—	—				
無形固定資産	—	—	—				
地上権	—	—	—				
特許権等	—	—	—				
重要物品	—	—	—				
図書	—	—	—				
リース資産	—	—	—				
ソフトウェア	—	—	—				
建設仮勘定	3	3	—				
投資その他の資産	23,126	23,692	▲ 565				
出資金	54	54	—				
法人等出資金	54	54	—				
公営企業会計出資金	—	—	—				
長期貸付金	23,073	23,638	▲ 565				
貸倒引当金	—	—	—				
基金	—	—	—				
減債基金	—	—	—				
減債基金借入金	—	—	—				
その他の基金	—	—	—				
その他基金借入金	—	—	—				
その他債権	—	—	—				
資産の部合計	23,129	27,676	▲ 4,547	純資産の部合計	3,580	5,522	▲ 1,941
				負債及び純資産の部合計	23,129	27,676	▲ 4,547

事業類型：助成・啓発・指導・公権力型 部 局：建築部
事業名：居住企画事業

行政コスト計算書 (自 令和3年4月 1日・至 令和4年3月31日) (単位：百万円)

科 目	令和3年度 (A)	令和2年度 (B)	差 (A-B)
通常収支の部			
I 行政収支の部			
1 行政収入	523	581	▲ 58
地方税	—	—	—
地方譲与税	—	—	—
市町村たばこ税府交付金	—	—	—
地方特例交付金	—	—	—
地方交付税	—	—	—
交通安全対策特別交付金	—	—	—
国民健康保険関係交付金	—	—	—
分担金及び負担金(行政費用充当)	—	—	—
使用料及び手数料	3	2	1
国庫支出金(行政費用充当)	400	438	▲ 38
財産収入	—	14	▲ 14
寄附金	—	—	—
繰入金	—	—	—
特別会計繰入金	—	—	—
公営企業会計繰入金	—	—	—
税諸収入	—	—	—
事業収入(特別会計)	—	—	—
その他行政収入	120	126	▲ 6
2 行政費用	1,062	1,293	▲ 231
税連動費用	—	—	—
給与関係費	259	343	▲ 84
物件費	11	15	▲ 4
維持補修費	2	—	2
社会保障扶助費	—	—	—
負担金・補助金・交付金等	855	901	▲ 46
国直轄事業負担金	—	—	—
繰出金	—	—	—
減価償却費	—	0	▲ 0
債務保証費	—	—	—
不納欠損引当金繰入額	—	11	▲ 11
貸倒引当金繰入額	—	—	—
賞与等引当金繰入額	22	32	▲ 10
退職手当引当金繰入額	▲ 87	▲ 8	▲ 79
その他引当金繰入額	—	—	—
その他行政費用	—	—	—
行政収支差額	▲ 539	▲ 712	173

科 目	令和3年度 (A)	令和2年度 (B)	差 (A-B)
II 金融収支の部			
1 金融収入	—	—	—
受取利息及び配当金	—	—	—
地方債発行差金	—	—	—
2 金融費用	47	91	▲ 44
地方債利息・手数料	47	91	▲ 44
地方債発行差金	—	—	—
他会計借入金利息等	—	—	—
金融収支差額	▲ 47	▲ 91	44
通常収支差額	▲ 586	▲ 804	217
特別収支の部			
1 特別収入	—	—	—
分担金及び負担金(公共施設等整備)	—	—	—
分担金及び負担金(災害復旧費)	—	—	—
国庫支出金(公共施設等整備)	—	—	—
国庫支出金(災害復旧費)	—	—	—
固定資産売却益	—	—	—
過年度修正益	—	—	—
その他特別収入	—	—	—
2 特別費用	—	0	▲ 0
固定資産売却損	—	—	—
固定資産除却損	—	—	—
災害復旧費	—	—	—
過年度修正損	—	0	▲ 0
その他特別費用	—	—	—
特別収支差額	—	▲ 0	0
当期収支差額	▲ 586	▲ 804	218
一般財源等配分調整額	140	273	▲ 133
一般会計からの繰入金	—	—	—
一般会計への繰出金	—	—	—
再計	▲ 446	▲ 531	84

キャッシュ・フロー計算書 (自 令和3年4月 1日・至 令和4年3月31日) (単位:百万円)

科 目	令和3年度 (A)	令和2年度 (B)	差 (A-B)
I 行政サービス活動			
行政収入	523	581	▲ 58
地方税	—	—	—
地方譲与税	—	—	—
市町村たばこ税府交付金	—	—	—
地方特例交付金	—	—	—
地方交付税	—	—	—
交通安全対策特別交付金	—	—	—
国民健康保険関係交付金	—	—	—
分担金及び負担金 (行政支出充当)	—	—	—
使用料及び手数料	3	2	1
国庫支出金(行政支出充当)	400	438	▲ 38
財産収入	—	14	▲ 14
寄附金	—	—	—
繰入金	—	—	—
特別会計繰入金	—	—	—
公営企業会計繰入金	—	—	—
税諸収入	—	—	—
事業収入(特別会計)	—	—	—
その他行政収入	120	126	▲ 6
行政支出	1,181	1,322	▲ 141
税連動支出	—	—	—
給与関係費	313	406	▲ 93
物件費	11	15	▲ 4
維持補修費	2	—	2
社会保障扶助費	—	—	—
負担金・補助金・交付金等	855	901	▲ 46
国直轄事業負担金	—	—	—
繰出金	—	—	—
金融収入	—	—	—
受取利息及び配当金	—	—	—
地方債発行差金	—	—	—
金融支出	47	91	▲ 44
地方債利息・手数料	47	91	▲ 44
他会計借入金利息等	—	—	—
特別収入	—	—	—
分担金及び負担金(災害復旧費)	—	—	—
国庫支出金(災害復旧費)	—	—	—
その他特別収入	—	—	—
特別支出	—	—	—
災害復旧費	—	—	—
その他特別支出	—	—	—
行政サービス活動収支差額	▲ 705	▲ 833	128

科 目	令和3年度 (A)	令和2年度 (B)	差 (A-B)
II 投資活動			
投資活動収入	572	576	▲ 4
分担金及び負担金 (公共施設等整備)	—	—	—
国庫支出金(公共施設等整備)	—	—	—
財産収入	—	—	—
基金繰入金(取崩額)	—	—	—
財政調整基金	—	—	—
その他の基金	—	—	—
貸付金元金回収収入	572	576	▲ 4
保証金等返還収入	—	—	—
その他投資活動収入	—	—	—
投資活動支出	7	17	▲ 10
公共施設等整備支出	—	3	▲ 3
基金積立金	—	—	—
財政調整基金	—	—	—
その他の基金	—	—	—
出資金	—	—	—
貸付金	7	14	▲ 7
保証金等支出	—	—	—
投資活動収支差額	565	560	6
行政活動キャッシュ・フロー収支差額	▲ 140	▲ 273	133
III 財務活動			
財務活動収入	—	—	—
地方債	—	—	—
他会計借入金等	—	—	—
基金繰入金(取崩額)	—	—	—
減債基金	—	—	—
基金借入金	—	—	—
その他財務活動収入	—	—	—
財務活動支出	—	—	—
地方債償還金	—	—	—
他会計借入金等償還金	—	—	—
ファイナンス・リース債務返済支出	—	—	—
基金積立金	—	—	—
減債基金	—	—	—
基金借入金償還金	—	—	—
財務活動収支差額	—	—	—
収支差額合計	▲ 140	▲ 273	133
一般財源等配分調整額	140	273	▲ 133
一般会計からの繰入金	—	—	—
一般会計への繰出金	—	—	—
前年度からの繰越金	—	—	—
形式収支	—	—	—
歳入歳出外現金受入額	—	—	—
歳入歳出外現金払出額	—	—	—
再計	—	—	—

事業類型：助成・啓発・指導・公権力型 部 局：建築部
事業名：居住企画事業

純資産変動計算書

(単位:百万円)

区 分	開始残高 相 当	収支差額	内部取引	一般財源等 配分調整額	一般会計から の繰入金	一般会計への 繰出金	合 計
前期末残高	▲ 2,166	▲ 14,258	10,645	11,300	—	—	5,522
当期変動額	—	▲ 586	▲ 1,495	140	—	—	▲ 1,941
当期末残高	▲ 2,166	▲ 14,844	9,150	11,440	—	—	3,580

純資産変動分析表

(単位:百万円)

区 分	純資産増加	純資産減少	増加－減少	残 高	主な増減要因
前期末純資産残高				5,522	
【当期増減内容】					
I 固定資産のうち負債を伴わない額の増減					
① 事業用資産(建設仮勘定を含む)		3,981			府有地の移管により -3,981
② インフラ資産(建設仮勘定を含む)					
③ その他	1,921				長期貸付金の償還により -565 地方債の償還等により +2,486
小 計	1,921	3,981	▲ 2,060		
II 資産の裏付けのない固定負債の増減					
① 特別債					
② 基金借入金					
③ 長期性債務(退職手当引当金等)	109				退職手当引当金の減 +109
小 計	109		109		
III その他の増減					
① その他の資産(負債を伴わないもの)					
② その他の負債(資産を伴わないもの)	10				
小 計	10		10		
I～IIIの増減合計	2,040	3,981	▲ 1,941		
当期末純資産残高				3,580	

固定資産附属明細表（居住企画事業）

【建築部】

固定資産（有形）

（単位：百万円）

区 分	前期末 取得原価 ①	当期増加額 ②	当期減少額 ③	当期末 取得原価 ④=①+②-③	当期末減価 償却累計額 (減損を含む) ⑤	当期償却額 (減損を含む) ⑥	当期末残高 ④-⑤
事業用資産	3,981	-	3,981	-	-	-	-
土地	3,981	-	3,981	-	-	-	-
建物	-	-	-	-	-	-	-
工作物	0	-	0	-	-	-	-
立木竹	-	-	-	-	-	-	-
船舶	-	-	-	-	-	-	-
浮標等	-	-	-	-	-	-	-
航空機	-	-	-	-	-	-	-
インフラ資産	-	-	-	-	-	-	-
土地	-	-	-	-	-	-	-
建物	-	-	-	-	-	-	-
工作物	-	-	-	-	-	-	-
重要物品	-	-	-	-	-	-	-
図書	-	-	-	-	-	-	-
リース資産	-	-	-	-	-	-	-
ソフトウェア	-	-	-	-	-	-	-
建設仮勘定	3	2	2	3	-	-	3
合 計	3,984	2	3,984	3	-	-	3

固定資産（無形）

（単位：百万円）

区 分	前期末残高 ①	当期増加額 ②	当期減少額 ③	当期償却額 ④	当期末残高 ①+②-③
事業用資産	-	-	-	-	-
地上権	-	-	-	-	-
特許権等	-	-	-	-	-
インフラ資産	-	-	-	-	-
地上権	-	-	-	-	-
特許権等	-	-	-	-	-
合 計	-	-	-	-	-

事業類型：助成・啓発・指導・公権力型 部 局：建築部
事業名：居住企画事業

注記（事業別財務諸表：居住企画事業）

1. 偶発債務

(1) 債務保証または損失補償に係る債務負担行為のうち、履行すべき額が未確定なもの

主なもの

事項	期間	支出予定額
令和4年度大阪府住宅供給公社事業損失補償 【一般会計・建築部・居住企画事業】	令和4年度 ～ 令和16年度	40億42百万円の借入金の 元金及び利子並びに清算金
令和3年度大阪府住宅供給公社事業損失補償 【一般会計・建築部・居住企画事業】	令和4年度 ～ 令和15年度	32億74百万円の借入金の 元金及び利子並びに清算金
令和2年度大阪府住宅供給公社事業損失補償 【一般会計・建築部・居住企画事業】	令和4年度 ～ 令和14年度	43億85百万円の借入金の 元金及び利子並びに清算金
令和元年度大阪府住宅供給公社事業損失補償 【一般会計・建築部・居住企画事業】	令和4年度 ～ 令和23年度	168億82百万円の借入金の 元金及び利子並びに清算金
平成30年度大阪府住宅供給公社事業損失補償 【一般会計・建築部・居住企画事業】	令和4年度 ～ 令和12年度	16億89百万円の借入金の 元金及び利子並びに清算金
平成29年度大阪府住宅供給公社事業損失補償 【一般会計・建築部・居住企画事業】	令和4年度 ～ 令和11年度	27億80百万円の借入金の 元金及び利子並びに清算金
平成28年度大阪府住宅供給公社事業損失補償 【一般会計・建築部・居住企画事業】	令和4年度 ～ 令和10年度	25億61百万円の借入金の 元金及び利子並びに清算金
平成27年度大阪府住宅供給公社事業損失補償 【一般会計・建築部・居住企画事業】	令和4年度 ～ 令和9年度	13億8百万円の借入金の 元金及び利子並びに清算金
平成25年度大阪府住宅供給公社事業損失補償 【一般会計・建築部・居住企画事業】	令和4年度 ～ 令和7年度	6億40百万円の借入金の 元金及び利子並びに清算金

平成 24 年度大阪府住宅供給公社事業損失補償 【一般会計・建築部・居住企画事業】	令和 4 年度 ～ 令和 6 年度	14 億 8 百万円の借入金の 元金及び利子並びに清算金
平成 23 年度大阪府住宅供給公社事業損失補償 【一般会計・建築部・居住企画事業】	令和 4 年度 ～ 令和 5 年度	6 億 50 百万円の借入金の 元金及び利子並びに清算金

2. 追加情報

(1) その他財務諸表の内容を理解するために必要と認められる事項

事業の概要

居住に係る施策の企画調整、市町村営住宅の建設・管理の指導監督及び大阪府住宅供給公社の業務の指導監督等を行っています。

貸借対照表

(令和4年3月31日現在)

(単位：百万円)

科 目	令和3年度 (A)	令和2年度 (B)	差 (A-B)	科 目	令和3年度 (A)	令和2年度 (B)	差 (A-B)
資産の部				負債の部			
I 流動資産	—	—	—	I 流動負債	0	0	▲ 0
現金預金	—	—	—	地方債	—	—	—
歳計現金等	—	—	—	短期借入金	—	—	—
歳入歳出外現金	—	—	—	他会計借入金	—	—	—
未収金	—	—	—	その他短期借入金	—	—	—
税未収金	—	—	—	賞与等引当金	0	0	▲ 0
その他未収金	—	—	—	未払金	—	—	—
不納欠損引当金	—	—	—	支払保証債務	—	—	—
基金	—	—	—	その他未払金	—	—	—
財政調整基金	—	—	—	還付未済金	—	—	—
減債基金	—	—	—	リース債務	—	—	—
短期貸付金	—	—	—	その他流動負債	—	—	—
貸倒引当金	—	—	—	II 固定負債	2	2	▲ 0
その他流動資産	—	—	—	地方債	—	—	—
II 固定資産	—	—	—	長期借入金	—	—	—
事業用資産	—	—	—	他会計借入金	—	—	—
有形固定資産	—	—	—	その他長期借入金	—	—	—
土地	—	—	—	退職手当引当金	2	2	▲ 0
建物	—	—	—	その他引当金	—	—	—
工作物	—	—	—	リース債務	—	—	—
立木竹	—	—	—	その他固定負債	—	—	—
船舶	—	—	—	負債の部合計	2	3	▲ 0
浮標等	—	—	—				
航空機	—	—	—	純資産の部			
無形固定資産	—	—	—	純資産	▲ 2	▲ 3	0
地上権	—	—	—	(うち当期純資産増減額)	0	▲ 3	3
特許権等	—	—	—				
インフラ資産	—	—	—				
有形固定資産	—	—	—				
土地	—	—	—				
建物	—	—	—				
工作物	—	—	—				
無形固定資産	—	—	—				
地上権	—	—	—				
特許権等	—	—	—				
重要物品	—	—	—				
図書	—	—	—				
リース資産	—	—	—				
ソフトウェア	—	—	—				
建設仮勘定	—	—	—				
投資その他の資産	—	—	—				
出資金	—	—	—				
法人等出資金	—	—	—				
公営企業会計出資金	—	—	—				
長期貸付金	—	—	—				
貸倒引当金	—	—	—				
基金	—	—	—				
減債基金	—	—	—				
減債基金借入金	—	—	—				
その他の基金	—	—	—				
その他基金借入金	—	—	—				
その他債権	—	—	—				
資産の部合計	—	—	—	純資産の部合計	▲ 2	▲ 3	0
				負債及び純資産の部合計	—	—	—

行政コスト計算書 (自 令和3年4月 1日・至 令和4年3月31日) (単位: 百万円)

科 目	令和3年度 (A)	令和2年度 (B)	差 (A-B)
通常収支の部			
I 行政収支の部			
1 行政収入	1	1	0
地方税	—	—	—
地方譲与税	—	—	—
市町村たばこ税府交付金	—	—	—
地方特例交付金	—	—	—
地方交付税	—	—	—
交通安全対策特別交付金	—	—	—
国民健康保険関係交付金	—	—	—
分担金及び負担金(行政費用充当)	—	—	—
使用料及び手数料	—	—	—
国庫支出金(行政費用充当)	1	1	0
財産収入	—	—	—
寄附金	—	—	—
繰入金	—	—	—
特別会計繰入金	—	—	—
公営企業会計繰入金	—	—	—
税諸収入	—	—	—
事業収入(特別会計)	—	—	—
その他行政収入	—	—	—
2 行政費用	11	15	▲ 4
税連動費用	—	—	—
給与関係費	3	3	▲ 0
物件費	—	—	—
維持補修費	—	—	—
社会保障扶助費	—	—	—
負担金・補助金・交付金等	8	9	▲ 1
国直轄事業負担金	—	—	—
繰出金	—	—	—
減価償却費	—	—	—
債務保証費	—	—	—
不納欠損引当金繰入額	—	—	—
貸倒引当金繰入額	—	—	—
賞与等引当金繰入額	0	0	▲ 0
退職手当引当金繰入額	0	3	▲ 2
その他引当金繰入額	—	—	—
その他行政費用	—	—	—
行政収支差額	▲ 10	▲ 14	4

科 目	令和3年度 (A)	令和2年度 (B)	差 (A-B)
II 金融収支の部			
1 金融収入	—	—	—
受取利息及び配当金	—	—	—
地方債発行差金	—	—	—
2 金融費用	—	—	—
地方債利息・手数料	—	—	—
地方債発行差金	—	—	—
他会計借入金利息等	—	—	—
金融収支差額	—	—	—
通常収支差額	▲ 10	▲ 14	4
特別収支の部			
1 特別収入	—	—	—
分担金及び負担金(公共施設等整備)	—	—	—
分担金及び負担金(災害復旧費)	—	—	—
国庫支出金(公共施設等整備)	—	—	—
国庫支出金(災害復旧費)	—	—	—
固定資産売却益	—	—	—
過年度修正益	—	—	—
その他特別収入	—	—	—
2 特別費用	—	—	—
固定資産売却損	—	—	—
固定資産除却損	—	—	—
災害復旧費	—	—	—
過年度修正損	—	—	—
その他特別費用	—	—	—
特別収支差額	—	—	—
当期収支差額	▲ 10	▲ 14	4
一般財源等配分調整額	10	11	▲ 1
一般会計からの繰入金	—	—	—
一般会計への繰出金	—	—	—
再計	0	▲ 3	3

事業類型: 助成・啓発・指導・公権力型 部 局: 建築部
事業名: 大阪府北部を震源とする地震等被災者支援事業

キャッシュ・フロー計算書 (自 令和3年4月 1日・至 令和4年3月31日) (単位:百万円)

科 目	令和3年度 (A)	令和2年度 (B)	差 (A-B)
I 行政サービス活動			
行政収入	1	1	0
地方税	—	—	—
地方譲与税	—	—	—
市町村たばこ税府交付金	—	—	—
地方特例交付金	—	—	—
地方交付税	—	—	—
交通安全対策特別交付金	—	—	—
国民健康保険関係交付金	—	—	—
分担金及び負担金 (行政支出充当)	—	—	—
使用料及び手数料	—	—	—
国庫支出金(行政支出充当)	1	1	0
財産収入	—	—	—
寄附金	—	—	—
繰入金	—	—	—
特別会計繰入金	—	—	—
公営企業会計繰入金	—	—	—
税諸収入	—	—	—
事業収入(特別会計)	—	—	—
その他行政収入	—	—	—
行政支出	11	12	▲ 1
税連動支出	—	—	—
給与関係費	3	3	0
物件費	—	—	—
維持補修費	—	—	—
社会保障扶助費	—	—	—
負担金・補助金・交付金等	8	9	▲ 1
国直轄事業負担金	—	—	—
繰出金	—	—	—
金融収入	—	—	—
受取利息及び配当金	—	—	—
地方債発行差金	—	—	—
金融支出	—	—	—
地方債利息・手数料	—	—	—
他会計借入金利息等	—	—	—
特別収入	—	—	—
分担金及び負担金(災害復旧費)	—	—	—
国庫支出金(災害復旧費)	—	—	—
その他特別収入	—	—	—
特別支出	—	—	—
災害復旧費	—	—	—
その他特別支出	—	—	—
行政サービス活動収支差額	▲ 10	▲ 11	1

科 目	令和3年度 (A)	令和2年度 (B)	差 (A-B)
II 投資活動			
投資活動収入	—	—	—
分担金及び負担金 (公共施設等整備)	—	—	—
国庫支出金(公共施設等整備)	—	—	—
財産収入	—	—	—
基金繰入金(取崩額)	—	—	—
財政調整基金	—	—	—
その他の基金	—	—	—
貸付金元金回収収入	—	—	—
保証金等返還収入	—	—	—
その他投資活動収入	—	—	—
投資活動支出	—	—	—
公共施設等整備支出	—	—	—
基金積立金	—	—	—
財政調整基金	—	—	—
その他の基金	—	—	—
出資金	—	—	—
貸付金	—	—	—
保証金等支出	—	—	—
投資活動収支差額	—	—	—
行政活動キャッシュ・フロー収支差額	▲ 10	▲ 11	1
III 財務活動			
財務活動収入	—	—	—
地方債	—	—	—
他会計借入金等	—	—	—
基金繰入金(取崩額)	—	—	—
減債基金	—	—	—
基金借入金	—	—	—
その他財務活動収入	—	—	—
財務活動支出	—	—	—
地方債償還金	—	—	—
他会計借入金等償還金	—	—	—
ファイナンス・リース債務返済支出	—	—	—
基金積立金	—	—	—
減債基金	—	—	—
基金借入金償還金	—	—	—
財務活動収支差額	—	—	—
収支差額合計	▲ 10	▲ 11	1
一般財源等配分調整額	10	11	▲ 1
一般会計からの繰入金	—	—	—
一般会計への繰出金	—	—	—
前年度からの繰越金	—	—	—
形式収支	—	—	—
歳入歳出外現金受入額	—	—	—
歳入歳出外現金払出額	—	—	—
再計	—	—	—

純資産変動計算書

(単位:百万円)

区 分	開始残高 相 当	収支差額	内部取引	一般財源等 配分調整額	一般会計から の繰入金	一般会計への 繰出金	合 計
前期末残高	—	▲ 22	—	19	—	—	▲ 3
当期変動額	—	▲ 10	—	10	—	—	0
当期末残高	—	▲ 32	—	29	—	—	▲ 2

純資産変動分析表

(単位:百万円)

区 分	純資産増加	純資産減少	増加-減少	残 高	主な増減要因
前期末純資産残高				▲ 3	
【当期増減内容】					
I 固定資産のうち負債を伴わない額の増減					
① 事業用資産(建設仮勘定を含む)					
② インフラ資産(建設仮勘定を含む)					
③ その他					
小 計			—		
II 資産の裏付けのない固定負債の増減					
① 特別債					
② 基金借入金					
③ 長期性債務(退職手当引当金等)	0				
小 計	0		0		
III その他の増減					
① その他の資産(負債を伴わないもの)					
② その他の負債(資産を伴わないもの)	0				
小 計	0		0		
I ~ IIIの増減合計	0		0		
当期末純資産残高				▲ 2	

事業類型：助成・啓発・指導・公権力型 部 局：建築部
事業名：大阪府北部を震源とする地震等被災者支援事業

注記（事業別財務諸表：大阪府北部を震源とする地震等被災者支援事業）

1. 追加情報

(1) 利子補給等に係る債務負担行為の翌年度以降の支出予定額

主なもの

事項	期間	支出予定額
大阪府被災住宅無利子融資事業住宅補修資金融資利子補給 【一般会計・建築部・大阪府北部を震源とする地震等被災者支援事業】	令和4年度 ～ 令和13年度	64百万円

(2) その他財務諸表の内容を理解するために必要と認められる事項

事業の概要

大阪府北部を震源とする地震等において被災した方々への支援を行っています。

(7)府営住宅事業 (目) 府営住宅費

事業の概要

府営住宅は、住宅に困窮する低額所得者に対して低廉な家賃の賃貸住宅を供給することにより、府民の生活の安定と社会福祉の増進に寄与することを目的としている。これらの住宅への入居事務・維持管理等の業務を実施（R3年度末管理戸数：117,247戸）。

(単位：円)

	金額	財 源 内 訳					
		国 庫	繰入金	繰越金	起債	附帯歳入	一般歳入
予 算 現 額	118,770,606,100	22,874,198,000	14,676,789,000	5,835,283,600	36,197,000,000	39,184,684,500	2,651,000
決 算 額	106,661,339,745	17,806,076,000	13,109,755,291	5,835,282,612	35,940,000,000	42,340,046,412	1,834,105

※歳入歳出差引残額 8,371,654,675 円は翌年度へ繰越

事業の成果

建設事業費・民活整備費・耐震改修事業費

■施策目標

- ・「大阪府営住宅ストック総合活用計画」（R3年12月改定）に基づき、耐震化を令和12年度末までに概ね完了するという目標に向けて、耐震改修事業や建替事業を実施する。

■施策成果

○令和3年度の実施事業量と耐震化率

	想定事業量 (R3~R12)	令和3年度
建替事業戸数	約1,800戸	604戸
耐震改修戸数	約100戸	98戸
耐震化率	概ね完了	96.0%



【建設事業（建替）】
豊中新千里北住宅

既存中層住宅エレベーター設置事業・管理委託料（うちバリアフリー化事業）

■ 施策目標

- ・「大阪府営住宅ストック総合活用計画」（R3年12月改定）に基づき、既存住宅のバリアフリー化を推進し機能向上を図るため、中層エレベーター設置事業や住戸内バリアフリー化事業を実施する。

■ 施策成果

○ 令和3年度の実施事業量

	想定事業量 (R3～R12)	令和3年度
中層エレベーター設置数	約1,000基	112基
住戸内バリアフリー化戸数	約5,000戸	800戸



【エレベーター設置事業】



【施工事例】
床段差解消（和室敷居高さ合わせ）

【バリアフリー化事業】

■主な個別事業

(単位:円)

個別事業名称	予算現額	決算額	事業内容
【大阪府営住宅事業特別会計】			
1 職員費	1,178,117,000	1,159,451,761	職員の給料、職員手当等
2 総務費	4,303,167,000	4,287,220,972	大阪府営住宅事業特別会計に必要な事務費(約3億円)や市町村交付金(約39億円)にかかる経費
3 公債管理特別会計繰出金	51,599,914,000	51,599,912,130	地方債の償還等にかかる公債管理特別会計への繰出
4 管理費	11,191,565,000	7,429,425,571	府営住宅の適正な管理のための管理事務費(約5億円)、計画修繕費等の維持管理費(約64億円)及び耐震性の低い住宅において改修の施工性や住宅経営上の観点等から入居者への適切な対応を図りながら行う用途廃止にかかる経費(約5億円) ※翌年度繰越額 2,922,404,000円
5 管理委託料	11,062,364,000	10,412,547,978	府営住宅の適正な管理のための府営住宅指定管理者との管理運営業務契約に基づく管理運営委託経費(約75億円)及び維持修繕費等の維持管理にかかる経費(約29億円)
6 用地活用推進事業費	2,497,444,200	1,922,849,212	府営住宅等の建替等に伴い生み出した用地において、民間の企画力・資金力を有効に活用しながら、多様な住宅や地域の活性化につながる施設を導入するなど、用地の効率的な活用を行うとともに、敷地等の適正な管理を行うための経費 ※翌年度繰越額 350,287,500円
7 建設事業費	25,513,856,900	19,212,650,287	耐震化をはじめ、良好な居住環境を備えた府営住宅の建設等整備を行うための経費 ※翌年度繰越額 5,795,887,100円
8 民活整備費	14,059,000	11,905,270	民間事業者の企画力・技術力等を活用した「民活手法」を導入し、民間による住宅や施設と一体的な整備を行うための経費

9 耐震改修事業費	878,660,000	650,347,674	既存府営住宅の耐震改修工事を行うための経費 ※翌年度繰越額 196,655,520 円
10 既存中層住宅エレベーター設置事業費	7,343,017,000	6,789,854,944	既存府営住宅を良質なストックとするために、既存中層住宅にエレベーターを設置するための経費 ※翌年度繰越額 136,050,000 円
11 府営住宅整備基金積立金	3,184,791,000	3,183,339,841	府営住宅の用地取得及び既存府営住宅の整備のため、用地処分金等を府営住宅整備基金へ積み立てるもの

貸借対照表

(令和4年3月31日現在)

(単位：百万円)

科 目	令和3年度 (A)	令和2年度 (B)	差 (A-B)	科 目	令和3年度 (A)	令和2年度 (B)	差 (A-B)
資産の部				負債の部			
I 流動資産	10,483	8,327	2,156	I 流動負債	30,703	39,565	▲ 8,862
現金預金	8,372	5,835	2,536	地方債	30,597	39,444	▲ 8,847
歳計現金等	8,372	5,835	2,536	短期借入金	—	—	—
歳入歳出外現金	—	—	—	他会計借入金	—	—	—
未収金	4,504	5,014	▲ 510	その他短期借入金	—	—	—
税未収金	—	—	—	賞与等引当金	85	95	▲ 9
その他未収金	4,504	5,014	▲ 510	未払金	—	—	—
不納欠損引当金	▲ 2,393	▲ 2,522	129	支払保証債務	—	—	—
基金	—	—	—	その他未払金	—	—	—
財政調整基金	—	—	—	還付未済金	—	—	—
減債基金	—	—	—	リース債務	20	25	▲ 6
短期貸付金	—	—	—	その他流動負債	—	—	—
貸倒引当金	—	—	—	II 固定負債	251,057	247,865	3,192
その他流動資産	—	—	—	地方債	250,008	246,742	3,266
II 固定資産	667,904	667,055	849	長期借入金	—	—	—
事業用資産	633,850	641,604	▲ 7,754	他会計借入金	—	—	—
有形固定資産	633,850	641,604	▲ 7,754	その他長期借入金	—	—	—
土地	164,348	164,539	▲ 190	退職手当引当金	1,049	1,104	▲ 54
建物	456,202	464,122	▲ 7,920	その他引当金	—	—	—
工作物	13,300	12,944	356	リース債務	—	20	▲ 20
立木竹	—	—	—	その他固定負債	—	—	—
船舶	—	—	—	負債の部合計	281,760	287,430	▲ 5,670
浮標等	—	—	—	純資産の部			
航空機	—	—	—	純資産	396,627	387,952	8,675
無形固定資産	—	—	—	(うち当期純資産増減額)	8,675	▲ 2,289	10,964
地上権	—	—	—				
特許権等	—	—	—				
インフラ資産	—	—	—				
有形固定資産	—	—	—				
土地	—	—	—				
建物	—	—	—				
工作物	—	—	—				
無形固定資産	—	—	—				
地上権	—	—	—				
特許権等	—	—	—				
重要物品	—	—	—				
図書	—	—	—				
リース資産	19	45	▲ 25				
ソフトウェア	—	—	—				
建設仮勘定	19,759	9,890	9,870				
投資その他の資産	14,275	15,517	▲ 1,241				
出資金	—	—	—				
法人等出資金	—	—	—				
公営企業会計出資金	—	—	—				
長期貸付金	—	—	—				
貸倒引当金	—	—	—				
基金	14,275	15,517	▲ 1,241				
減債基金	—	—	—				
減債基金借入金	—	—	—				
その他の基金	14,275	15,517	▲ 1,241				
その他基金借入金	—	—	—				
その他債権	—	—	—				
資産の部合計	678,387	675,382	3,005	純資産の部合計	396,627	387,952	8,675
				負債及び純資産の部合計	678,387	675,382	3,005

行政コスト計算書 (自 令和3年4月 1日・至 令和4年3月31日) (単位：百万円)

科 目	令和3年度 (A)	令和2年度 (B)	差 (A-B)
通常収支の部			
I 行政収支の部			
1 行政収入	49,996	51,547	▲ 1,551
地方税	—	—	—
地方譲与税	—	—	—
市町村たばこ税府交付金	—	—	—
地方特例交付金	—	—	—
地方交付税	—	—	—
交通安全対策特別交付金	—	—	—
国民健康保険関係交付金	—	—	—
分担金及び負担金(行政費用充当)	1	2	▲ 0
使用料及び手数料	33,160	33,694	▲ 534
国庫支出金(行政費用充当)	4,786	5,967	▲ 1,181
財産収入	307	339	▲ 31
寄附金	—	—	—
繰入金	8,685	8,127	558
特別会計繰入金	8,685	8,127	558
公営企業会計繰入金	—	—	—
税諸収入	—	—	—
事業収入(特別会計)	—	—	—
その他行政収入	3,056	3,419	▲ 363
2 行政費用	98,027	99,135	▲ 1,108
税連動費用	—	—	—
給与関係費	1,093	1,104	▲ 11
物件費	9,500	9,267	233
維持補修費	11,716	14,342	▲ 2,626
社会保障扶助費	—	—	—
負担金・補助金・交付金等	4,519	4,616	▲ 98
国直轄事業負担金	—	—	—
繰出金	50,388	47,217	3,171
減価償却費	20,343	20,476	▲ 134
債務保証費	—	—	—
不納欠損引当金繰入額	328	1,926	▲ 1,598
貸倒引当金繰入額	—	—	—
賞与等引当金繰入額	85	95	▲ 9
退職手当引当金繰入額	55	91	▲ 35
その他引当金繰入額	—	—	—
その他行政費用	—	0	▲ 0
行政収支差額	▲ 48,032	▲ 47,588	▲ 443

科 目	令和3年度 (A)	令和2年度 (B)	差 (A-B)
II 金融収支の部			
1 金融収入	3	4	▲ 1
受取利息及び配当金	3	4	▲ 1
地方債発行差金	—	—	—
2 金融費用	1,326	1,507	▲ 181
地方債利息・手数料	1,325	1,507	▲ 181
地方債発行差金	—	—	—
他会計借入金利息等	0	0	0
金融収支差額	▲ 1,322	▲ 1,502	180
通常収支差額	▲ 49,354	▲ 49,091	▲ 263
特別収支の部			
1 特別収入	18,639	10,928	7,711
分担金及び負担金(公共施設等整備)	—	—	—
分担金及び負担金(災害復旧費)	—	—	—
国庫支出金(公共施設等整備)	13,020	8,542	4,478
国庫支出金(災害復旧費)	—	—	—
固定資産売却益	5,615	2,385	3,229
過年度修正益	4	—	4
その他特別収入	—	—	—
2 特別費用	2,242	1,350	892
固定資産売却損	2	0	2
固定資産除却損	1,842	502	1,340
災害復旧費	—	—	—
過年度修正損	354	829	▲ 475
その他特別費用	44	19	25
特別収支差額	16,397	9,577	6,819
当期収支差額	▲ 32,957	▲ 39,513	6,556
一般財源等配分調整額	2	3	▲ 1
一般会計からの繰入金	—	—	—
一般会計への繰出金	—	—	—
再計	▲ 32,955	▲ 39,510	6,555

キャッシュ・フロー計算書 (自 令和3年4月 1日・至 令和4年3月31日) (単位:百万円)

科 目	令和3年度 (A)	令和2年度 (B)	差 (A-B)
I 行政サービス活動			
行政収入	50,048	51,408	▲ 1,360
地方税	—	—	—
地方譲与税	—	—	—
市町村たばこ税府交付金	—	—	—
地方特例交付金	—	—	—
地方交付税	—	—	—
交通安全対策特別交付金	—	—	—
国民健康保険関係交付金	—	—	—
分担金及び負担金 (行政支出充当)	1	2	▲ 0
使用料及び手数料	33,403	33,791	▲ 388
国庫支出金(行政支出充当)	4,786	5,967	▲ 1,181
財産収入	307	339	▲ 31
寄附金	—	—	—
繰入金	8,685	8,127	558
特別会計繰入金	8,685	8,127	558
公営企業会計繰入金	—	—	—
税諸収入	—	—	—
事業収入(特別会計)	—	—	—
その他行政収入	2,866	3,184	▲ 318
行政支出	78,523	78,057	466
税連動支出	—	—	—
給与関係費	1,188	1,199	▲ 11
物件費	9,500	9,267	233
維持補修費	11,716	14,342	▲ 2,626
社会保障扶助費	—	—	—
負担金・補助金・交付金等	4,519	4,616	▲ 98
国直轄事業負担金	—	—	—
繰出金	51,600	48,631	2,969
金融収入	3	4	▲ 1
受取利息及び配当金	3	4	▲ 1
地方債発行差金	—	—	—
金融支出	114	92	21
地方債利息・手数料	114	92	21
他会計借入金利息等	0	0	0
特別収入	—	—	—
分担金及び負担金(災害復旧費)	—	—	—
国庫支出金(災害復旧費)	—	—	—
その他特別収入	—	—	—
特別支出	—	—	—
災害復旧費	—	—	—
その他特別支出	—	—	—
行政サービス活動収支差額	▲ 28,585	▲ 26,736	▲ 1,849

科 目	令和3年度 (A)	令和2年度 (B)	差 (A-B)
II 投資活動			
投資活動収入	23,204	17,282	5,922
分担金及び負担金 (公共施設等整備)	—	—	—
国庫支出金(公共施設等整備)	13,020	8,542	4,478
財産収入	5,760	2,430	3,329
基金繰入金(取崩額)	4,424	6,310	▲ 1,886
財政調整基金	—	—	—
その他の基金	4,424	6,310	▲ 1,886
貸付金元金回収収入	—	—	—
保証金等返還収入	—	—	—
その他投資活動収入	—	—	—
投資活動支出	27,999	18,486	9,512
公共施設等整備支出	24,816	15,821	8,995
基金積立金	3,183	2,666	518
財政調整基金	—	—	—
その他の基金	3,183	2,666	518
出資金	—	—	—
貸付金	—	—	—
保証金等支出	—	—	—
投資活動収支差額	▲ 4,794	▲ 1,204	▲ 3,590
行政活動キャッシュ・フロー収支差額	▲ 33,379	▲ 27,940	▲ 5,439
III 財務活動			
財務活動収入	35,940	30,075	5,865
地方債	35,940	30,075	5,865
他会計借入金等	—	—	—
基金繰入金(取崩額)	—	—	—
減債基金	—	—	—
基金借入金	—	—	—
その他財務活動収入	—	—	—
財務活動支出	26	26	0
地方債償還金	—	—	—
他会計借入金等償還金	—	—	—
ファイナンス・リース債務返済支出	26	26	0
基金積立金	—	—	—
減債基金	—	—	—
基金借入金償還金	—	—	—
財務活動収支差額	35,914	30,049	5,865
収支差額合計	2,535	2,109	426
一般財源等配分調整額	2	3	▲ 1
一般会計からの繰入金	—	—	—
一般会計への繰出金	—	—	—
前年度からの繰越金	5,835	3,723	2,112
形式収支	8,372	5,835	2,536
歳入歳出外現金受入額	—	—	—
歳入歳出外現金払出額	—	—	—
再計	8,372	5,835	2,536

事業類型：施設運営型 部 局：建築部
事業名：府営住宅事業

純資産変動計算書

(単位:百万円)

区 分	開始残高 相 当	収支差額	内部取引	一般財源等 配分調整額	一般会計から の繰入金	一般会計への 繰出金	合 計
前期末残高	405,825	▲ 436,639	432,876	▲ 11,234	—	2,876	387,952
当期変動額	—	▲ 32,957	41,630	2	—	—	8,675
当期末残高	405,825	▲ 469,596	474,506	▲ 11,232	—	2,876	396,627

純資産変動分析表

(単位:百万円)

区 分	純資産増加	純資産減少	増加—減少	残 高	主な増減要因
前期末純資産残高				387,952	
【当期増減内容】					
I 固定資産のうち負債を伴わない額の増減					
① 事業用資産(建設仮勘定を含む)	6,935				地方債の償還等により +5,137 管理する資産の減価償却等 -7,754 建設仮勘定の増 +9,552
② インフラ資産(建設仮勘定を含む)	318				建設仮勘定の増 +318
③ その他		823			地方債の償還等により +443 基金の取崩し等 -1,266
小 計	7,253	823	6,430		
II 資産の裏付けのない固定負債の増減					
① 特別債					
② 基金借入金					
③ 長期性債務(退職手当引当金等)	74				
小 計	74		74		
III その他の増減					
① その他の資産(負債を伴わないもの)	2,156				歳計現金等の増 +2,536 未収金の減 -509 不納欠損引当金の減 +129
② その他の負債(資産を伴わないもの)	15				
小 計	2,171		2,171		
I～IIIの増減合計	9,498	823	8,675		
当期末純資産残高				396,627	

固定資産附属明細表（府営住宅事業）

【建築部】

固定資産（有形）

（単位：百万円）

区 分	前期末 取得原価 ①	当期増加額 ②	当期減少額 ③	当期末 取得原価 ④=①+②-③	当期末減価 償却累計額 (減損を含む) ⑤	当期償却額 (減損を含む) ⑥	当期末残高 ④-⑤
事業用資産	1,201,347	26,417	20,582	1,207,182	573,332	20,317	633,850
土地	164,539	7,502	7,692	164,348	—	—	164,348
建物	1,001,893	17,040	12,261	1,006,672	550,470	19,419	456,202
工作物	34,915	1,875	628	36,162	22,862	897	13,300
立木竹	—	—	—	—	—	—	—
船舶	—	—	—	—	—	—	—
浮標等	—	—	—	—	—	—	—
航空機	—	—	—	—	—	—	—
インフラ資産	—	—	—	—	—	—	—
土地	—	—	—	—	—	—	—
建物	—	—	—	—	—	—	—
工作物	—	—	—	—	—	—	—
重要物品	—	—	—	—	—	—	—
図書	—	—	—	—	—	—	—
リース資産	124	1	0	124	105	26	19
ソフトウェア	—	—	—	—	—	—	—
建設仮勘定	9,890	30,249	20,379	19,759	—	—	19,759
合 計	1,211,360	56,667	40,962	1,227,065	573,437	20,343	653,628

固定資産（無形）

（単位：百万円）

区 分	前期末残高 ①	当期増加額 ②	当期減少額 ③	当期償却額 ④	当期末残高 ①+②-③
事業用資産	—	—	—	—	—
地上権	—	—	—	—	—
特許権等	—	—	—	—	—
インフラ資産	—	—	—	—	—
地上権	—	—	—	—	—
特許権等	—	—	—	—	—
合 計	—	—	—	—	—

事業類型：施設運営型 部 局：建築部
事業名：府営住宅事業

注記（事業別財務諸表・府営住宅事業）

1. 追加情報

(1) 固定資産の減損の状況

(行政財産)

減損の兆候があるもの（減損を認識した場合を除く）

用途	種類	場所	帳簿価額(円)	減損の兆候の概要	複数の固定資産を一体として行政サービスを提供するものと認めた理由	減損を認識しない根拠
府営住宅 桃山台3丁 外1住宅	土地	—	229,632,000	使用低下の見込み（耐震改修による募集制限等）	—	（耐震改修後）回復の見込み
	建物		982,916,746		一体として府営住宅としての用を成しているため	
	工作物		8			
府営住宅 狭山 外26住宅	土地	—	22,602,261,083	使用低下の見込み（一部用途廃止予定）	—	使用を継続
	建物		20,496,188,299		一体として府営住宅としての用を成しているため	
	工作物		125,526,257			
府営住宅 竹城台第3 外12住宅	土地	—	6,466,898,550	使用低下の見込み（建替えによる募集制限等）	—	（建替え後）回復の見込み
	建物		49,563,117,515		一体として府営住宅としての用を成しているため	
	工作物		2,602,239,386			
府営住宅 堺宮園 （旧八田荘）	土地	—	598,288,991	使用低下の見込み（建替え・耐震改修による募集制限等）	—	（建替え・耐震改修後）回復の見込み
	建物		2,864,422,690		一体として府営住宅としての用を成しているため	
	工作物		159,720,390			
府営住宅 箕面 外1住宅	土地	—	1,282,739,800	使用低下の見込み（用途廃止予定）	—	使用を継続
	建物		40,922,229		一体として府営住宅としての用を成しているため	
	工作物		7			

(2) その他財務諸表の内容を理解するために必要と認められる事項

①事業の概要

府営住宅の企画・整備・運営・管理等を行っています。

②当該事業に関し説明すべき固有の事項

- 平成 27 年度以降に各市に移管した大阪府営住宅に係る地方債については、それらを償還するまで、引き続き大阪府の負債として計上しますが、当該地方債の元利償還金等相当額については、「大阪府営住宅事業の移管に関する協定書」等に基づき、毎年度、市が負担することとなっています（元金相当額 大阪市 38,814 百万円、大東市 32 百万円、門真市 1,554 百万円、池田市 3 百万円：地方債（発行済）の令和 4 年度以降負担分（地方交付税措置相当分等を除く））。
- 府営住宅事業特別会計の地方債の元利償還については、当該償還金額を一旦公債管理特別会計に繰り出し、公債管理特別会計から引受機関に償還を行っています。また、地方債に係る減債基金への積立及び元金償還のための取崩しについても、公債管理特別会計を通じて行っています。キャッシュフロー計算書に記載の繰入金 8,685 百万円は減債基金からの取崩しによるもので、繰出金 51,600 百万円の内訳は、元利償還及び手数料 37,020 百万円、減債基金積立金 14,580 百万円となっています。
- 大阪府の新公会計制度における地方債残高については、毎年度の元金償還相当額を公債管理特別会計に移し替えて表示するなど、各会計別の実残高とは異なっています。なお、本会計の実残高は 336,775 百万円です。詳しくは、公債管理特別会計の注記「地方債残高及び減債基金の表示」をご覧ください。
- この他、歳入歳出外現金として府営住宅使用者保証金及び府営住宅駐車場使用者保証金等を別途管理しています。年度末現在高の主なものとして、府営住宅使用者保証金 5,743 百万円、府営住宅駐車場使用者保証金 822 百万円となっています。

○事業別財務諸表（その他）

(8)住宅まちづくり総務事業 (目) 住宅まちづくり総務費

事業の概要

部の行政の総合企画、予算、広報、人事及び調整に関する業務並びに組織の管理に関する業務等を実施。

(単位：円)

	金額	財 源 内 訳			
		国庫	起債	附帯歳入	一般歳入
予 算 現 額	2,856,464,000	40,313,000	0	200,000,000	2,616,151,000
決 算 額	2,805,149,265	46,630,840	0	200,000,000	2,558,518,425

■主な個別事業

(単位：円)

個別事業名称	予算現額	決算額	事 業 内 容
1 住宅まちづくり部職員費	2,825,773,000	2,789,938,731	職員の給料、職員手当等
2 住宅まちづくり総務事務費	27,422,000	12,963,807	建築部の所管に属する事務事業

貸借対照表

(令和4年3月31日現在)

(単位：百万円)

科 目	令和3年度 (A)	令和2年度 (B)	差 (A-B)	科 目	令和3年度 (A)	令和2年度 (B)	差 (A-B)
資産の部				負債の部			
I 流動資産	—	—	—	I 流動負債	22	28	▲ 6
現金預金	—	—	—	地方債	—	—	—
歳計現金等	—	—	—	短期借入金	—	—	—
歳入歳出外現金	—	—	—	他会計借入金	—	—	—
未収金	—	—	—	その他短期借入金	—	—	—
税未収金	—	—	—	賞与等引当金	22	28	▲ 6
その他未収金	—	—	—	未払金	—	—	—
不納欠損引当金	—	—	—	支払保証債務	—	—	—
基金	—	—	—	その他未払金	—	—	—
財政調整基金	—	—	—	還付未済金	—	—	—
減債基金	—	—	—	リース債務	—	—	—
短期貸付金	—	—	—	その他流動負債	—	—	—
貸倒引当金	—	—	—	II 固定負債	222	292	▲ 70
その他流動資産	—	—	—	地方債	—	—	—
II 固定資産	310	310	—	長期借入金	—	—	—
事業用資産	—	—	—	他会計借入金	—	—	—
有形固定資産	—	—	—	その他長期借入金	—	—	—
土地	—	—	—	退職手当引当金	222	292	▲ 70
建物	—	—	—	その他引当金	—	—	—
工作物	—	—	—	リース債務	—	—	—
立木竹	—	—	—	その他固定負債	—	—	—
船舶	—	—	—	負債の部合計	244	320	▲ 76
浮標等	—	—	—				
航空機	—	—	—	純資産の部			
無形固定資産	—	—	—	純資産	66	▲ 10	76
地上権	—	—	—	(うち当期純資産増減額)	76	▲ 8	84
特許権等	—	—	—				
インフラ資産	—	—	—				
有形固定資産	—	—	—				
土地	—	—	—				
建物	—	—	—				
工作物	—	—	—				
無形固定資産	—	—	—				
地上権	—	—	—				
特許権等	—	—	—				
重要物品	—	—	—				
図書	—	—	—				
リース資産	—	—	—				
ソフトウェア	—	—	—				
建設仮勘定	—	—	—				
投資その他の資産	310	310	—				
出資金	310	310	—				
法人等出資金	310	310	—				
公営企業会計出資金	—	—	—				
長期貸付金	—	—	—				
貸倒引当金	—	—	—				
基金	—	—	—				
減債基金	—	—	—				
減債基金借入金	—	—	—				
その他の基金	—	—	—				
その他基金借入金	—	—	—				
その他債権	—	—	—				
資産の部合計	310	310	—	純資産の部合計	66	▲ 10	76
				負債及び純資産の部合計	310	310	—

事業類型：行政組織管理型 部 局：建築部
事業名：住宅まちづくり総務事業

行政コスト計算書 (自 令和3年4月 1日・至 令和4年3月31日) (単位：百万円)

科 目	令和3年度 (A)	令和2年度 (B)	差 (A-B)
通常収支の部			
I 行政収支の部			
1 行政収入	0	0	▲ 0
地方税	—	—	—
地方譲与税	—	—	—
市町村たばこ税府交付金	—	—	—
地方特例交付金	—	—	—
地方交付税	—	—	—
交通安全対策特別交付金	—	—	—
国民健康保険関係交付金	—	—	—
分担金及び負担金(行政費用充当)	—	—	—
使用料及び手数料	—	—	—
国庫支出金(行政費用充当)	—	—	—
財産収入	—	—	—
寄附金	—	—	—
繰入金	—	—	—
特別会計繰入金	—	—	—
公営企業会計繰入金	—	—	—
税諸収入	—	—	—
事業収入(特別会計)	—	—	—
その他行政収入	0	0	▲ 0
2 行政費用	251	381	▲ 130
税連動費用	—	—	—
給与関係費	265	303	▲ 39
物件費	8	16	▲ 7
維持補修費	—	—	—
社会保障扶助費	—	—	—
負担金・補助金・交付金等	0	0	0
国直轄事業負担金	—	—	—
繰出金	—	—	—
減価償却費	—	—	—
債務保証費	—	—	—
不納欠損引当金繰入額	—	—	—
貸倒引当金繰入額	—	—	—
賞与等引当金繰入額	22	28	▲ 6
退職手当引当金繰入額	▲ 45	33	▲ 78
その他引当金繰入額	—	—	—
その他行政費用	—	—	—
行政収支差額	▲ 251	▲ 381	130

科 目	令和3年度 (A)	令和2年度 (B)	差 (A-B)
II 金融収支の部			
1 金融収入	—	—	—
受取利息及び配当金	—	—	—
地方債発行差金	—	—	—
2 金融費用	—	—	—
地方債利息・手数料	—	—	—
地方債発行差金	—	—	—
他会計借入金利息等	—	—	—
金融収支差額	—	—	—
通常収支差額	▲ 251	▲ 381	130
特別収支の部			
1 特別収入	—	—	—
分担金及び負担金(公共施設等整備)	—	—	—
分担金及び負担金(災害復旧費)	—	—	—
国庫支出金(公共施設等整備)	—	—	—
国庫支出金(災害復旧費)	—	—	—
固定資産売却益	—	—	—
過年度修正益	—	—	—
その他特別収入	—	—	—
2 特別費用	—	—	—
固定資産売却損	—	—	—
固定資産除却損	—	—	—
災害復旧費	—	—	—
過年度修正損	—	—	—
その他特別費用	—	—	—
特別収支差額	—	—	—
当期収支差額	▲ 251	▲ 381	130
一般財源等配分調整額	436	474	▲ 38
一般会計からの繰入金	—	—	—
一般会計への繰出金	—	—	—
再計	185	93	93

キャッシュ・フロー計算書 (自 令和3年4月 1日・至 令和4年3月31日) (単位:百万円)

科 目	令和3年度 (A)	令和2年度 (B)	差 (A-B)
I 行政サービス活動			
行政収入	0	0	▲ 0
地方税	—	—	—
地方譲与税	—	—	—
市町村たばこ税府交付金	—	—	—
地方特例交付金	—	—	—
地方交付税	—	—	—
交通安全対策特別交付金	—	—	—
国民健康保険関係交付金	—	—	—
分担金及び負担金 (行政支出充当)	—	—	—
使用料及び手数料 国庫支出金(行政支出充当)	—	—	—
財産収入	—	—	—
寄附金	—	—	—
繰入金	—	—	—
特別会計繰入金	—	—	—
公営企業会計繰入金	—	—	—
税諸収入	—	—	—
事業収入(特別会計)	—	—	—
その他行政収入	0	0	▲ 0
行政支出	436	474	▲ 38
税連動支出	—	—	—
給与関係費	428	458	▲ 30
物件費	8	16	▲ 7
維持補修費	—	—	—
社会保障扶助費	—	—	—
負担金・補助金・交付金等	0	0	0
国直轄事業負担金	—	—	—
繰出金	—	—	—
金融収入	—	—	—
受取利息及び配当金	—	—	—
地方債発行差金	—	—	—
金融支出	—	—	—
地方債利息・手数料	—	—	—
他会計借入金利息等	—	—	—
特別収入	—	—	—
分担金及び負担金(災害復旧費)	—	—	—
国庫支出金(災害復旧費)	—	—	—
その他特別収入	—	—	—
特別支出	—	—	—
災害復旧費	—	—	—
その他特別支出	—	—	—
行政サービス活動収支差額	▲ 436	▲ 474	38

科 目	令和3年度 (A)	令和2年度 (B)	差 (A-B)
II 投資活動			
投資活動収入	—	—	—
分担金及び負担金 (公共施設等整備)	—	—	—
国庫支出金(公共施設等整備)	—	—	—
財産収入	—	—	—
基金繰入金(取崩額)	—	—	—
財政調整基金	—	—	—
その他の基金	—	—	—
貸付金元金回収収入	—	—	—
保証金等返還収入	—	—	—
その他投資活動収入	—	—	—
投資活動支出	—	—	—
公共施設等整備支出	—	—	—
基金積立金	—	—	—
財政調整基金	—	—	—
その他の基金	—	—	—
出資金	—	—	—
貸付金	—	—	—
保証金等支出	—	—	—
投資活動収支差額	—	—	—
行政活動キャッシュ・フロー収支差額	▲ 436	▲ 474	38
III 財務活動			
財務活動収入	—	—	—
地方債	—	—	—
他会計借入金等	—	—	—
基金繰入金(取崩額)	—	—	—
減債基金	—	—	—
基金借入金	—	—	—
その他財務活動収入	—	—	—
財務活動支出	—	—	—
地方債償還金	—	—	—
他会計借入金等償還金	—	—	—
ファイナンス・リース債務返済支出	—	—	—
基金積立金	—	—	—
減債基金	—	—	—
基金借入金償還金	—	—	—
財務活動収支差額	—	—	—
収支差額合計	▲ 436	▲ 474	38
一般財源等配分調整額	436	474	▲ 38
一般会計からの繰入金	—	—	—
一般会計への繰出金	—	—	—
前年度からの繰越金	—	—	—
形式収支	—	—	—
歳入歳出外現金受入額	—	—	—
歳入歳出外現金払出額	—	—	—
再計	—	—	—

事業類型：行政組織管理型 部 局：建築部
事業名：住宅まちづくり総務事業

純資産変動計算書

(単位:百万円)

区 分	開始残高 相 当	収支差額	内部取引	一般財源等 配分調整額	一般会計から の繰入金	一般会計への 繰出金	合 計
前期末残高	▲ 126	▲ 3,613	▲ 1,073	4,803	—	—	▲ 10
当期変動額	—	▲ 251	▲ 109	436	—	—	76
当期末残高	▲ 126	▲ 3,864	▲ 1,183	5,239	—	—	66

純資産変動分析表

(単位:百万円)

区 分	純資産増加	純資産減少	増加－減少	残 高	主な増減要因
前期末純資産残高				▲ 10	
【当期増減内容】					
I 固定資産のうち負債を伴わない額の増減					
① 事業用資産(建設仮勘定を含む)					
② インフラ資産(建設仮勘定を含む)					
③ その他					
小 計			—		
II 資産の裏付けのない固定負債の増減					
① 特別債					
② 基金借入金					
③ 長期性債務(退職手当引当金等)	70				
小 計	70		70		
III その他の増減					
① その他の資産(負債を伴わないもの)					
② その他の負債(資産を伴わないもの)	6				
小 計	6		6		
I～IIIの増減合計	76		76		
当期末純資産残高				66	

注記（事業別財務諸表：住宅まちづくり総務事業）

1. 追加情報

（1）その他財務諸表の内容を理解するために必要と認められる事項

事業の概要

部の行政の総合企画、予算、広報、人事及び調整に関する業務、組織の管理に関する業務等を行っています。

2 大阪府流域下水道事業会計決算概要説明書

令和3年度 大阪府流域下水道事業会計決算概要説明書

決算諸表は、地方公営企業法の規定による決算を行い、当事業年度における企業の経営成績及び当事業年度末現在における財政状態を明らかにするために作成したものであります。

1 令和3年度大阪府流域下水道事業決算報告書

この決算報告書は当事業年度中に執行した収入及び支出の状況について、予算の区分に従い予算額と決算額を対照表示したものです。

(1) 収益的収入及び支出

ア 収入

(単位：円)

区 分	予 算 額	決 算 額	予算額に比べ 決算額の増減	備 考
第1款 流域下水道事業収益	63,293,700,000	63,844,145,983	550,445,983	
第1項 営業収益	24,535,897,000	24,525,867,225	△ 10,029,775	
（目）負担金	22,934,163,000	22,956,308,551	22,145,551	
（目）受託事業収益	1,601,734,000	1,569,558,674	△ 32,175,326	
第2項 営業外収益	38,757,803,000	39,318,278,758	560,475,758	
（目）国庫補助金	5,732,000	5,732,000	0	
（目）他会計補助金	8,523,491,000	8,523,491,000	0	
（目）長期前受金戻入	29,339,917,000	29,696,602,355	356,685,355	
（目）消費税及び地方消費税還付金	200,000,000	259,173,839	59,173,839	
（目）雑収益	0	8,550,264	8,550,264	
（目）売電事業収益	473,953,000	599,457,631	125,504,631	
（目）施設使用料収益	211,014,000	221,615,136	10,601,136	
（目）受取利息及び配当金	3,696,000	3,656,533	△ 39,467	

流域下水道事業収益は、予算額63,293,700,000円に対して、決算額は63,844,145,983円で、決算額の内訳は、次のとおりです。

第1項 営業収益は、下水処理に係る市町村からの負担金 22,956,308,551円、受託事業収益 1,569,558,674円です。

第2項 営業外収益は、国庫補助金 5,732,000円、他会計補助金 8,523,491,000円、長期前受金戻入 29,696,602,355円、消費税及び地方消費税還付金 259,173,839円、雑収益 8,550,264円、売電事業収入 599,457,631円、施設使用料収益 221,615,136円、受取利息及び配当金3,656,533円です。

イ 支 出

(単位：円)

区 分	予 算 額	決 算 額	不 用 額	備 考
第1款 流域下水道事業費用	66,874,498,000	65,740,261,940	1,134,236,060	
第1項 営業費用	65,595,580,000	64,655,487,723	940,092,277	
(目) 管渠・ポンプ場・処理場費	28,039,606,000	26,791,986,995	1,247,619,005	
(目) 総係費	833,817,000	804,088,834	29,728,166	
(目) 減価償却費	35,667,770,000	35,689,337,750	△ 21,567,750	
(目) 資産減耗費	1,054,387,000	1,370,074,144	△ 315,687,144	
(目) 災害復旧費	0	0	0	
第2項 営業外費用	1,278,918,000	1,084,774,217	194,143,783	
(目) 支払利息及び企業債取扱諸費	1,064,228,000	1,063,721,127	506,873	
(目) 売電事業費用	5,690,000	4,875,292	814,708	
(目) 消費税及び地方消費税	200,000,000	0	200,000,000	
(目) 雑支出	9,000,000	16,177,798	△ 7,177,798	

流域下水道事業費用は、予算額66,874,498,000円に対して、決算額は65,740,261,940円で、決算額の内訳は、次のとおりです。

第1項 営業費用は、管渠・ポンプ場・処理場費 26,791,986,995円、総係費 804,088,834円、減価償却費 35,689,337,750円、固定資産の除却に伴う資産減耗費 1,370,074,144円です。

第2項 営業外費用は、大阪府公債に係る支払利息及び企業債取扱諸費 1,063,721,127円、売電事業費用 4,875,292円、消費税に係る雑支出 16,177,798円です。

(2) 資本的収入及び支出

ア 収 入

(単位：円)

区 分	予 算 額	決 算 額	予算額に比べ 決算額の増減	備 考
第1款 流域下水道事業資本的収入	45,915,484,000	40,930,633,924	△ 4,984,850,076	
第1項 企業債	13,457,000,000	12,701,000,000	△ 756,000,000	翌年度繰越額に係る財源充当額 946,000,000円。
(目) 企業債	13,457,000,000	12,701,000,000	△ 756,000,000	翌年度繰越額に係る財源充当額 (未収分) 753,000,000円。
第2項 出資金	5,388,737,000	5,388,737,000	0	翌年度繰越額に係る財源充当額 8,184,000円。
(目) 出資金	5,388,737,000	5,388,737,000	0	
第3項 国庫補助金	16,859,867,000	12,659,981,000	△ 4,199,886,000	翌年度繰越額に係る財源充当額 (未収分) 4,199,886,000円。
(目) 国庫補助金	16,859,867,000	12,659,981,000	△ 4,199,886,000	
第4項 負担金	4,931,242,000	4,931,239,114	△ 2,886	翌年度繰越額に係る財源充当額 1,724,503,000円。
(目) 負担金	4,931,242,000	4,931,239,114	△ 2,886	
第5項 受託金	1,010,221,000	981,299,277	△ 28,921,723	翌年度繰越額に係る財源充当額 (未収分) 63,396,000円。
(目) 受託金	1,010,221,000	981,299,277	△ 28,921,723	
第6項 基金繰入金	4,268,417,000	4,268,377,533	△ 39,467	
(目) 基金繰入金	4,268,417,000	4,268,377,533	△ 39,467	

流域下水道事業資本的収入は、予算額45,915,484,000円に対して、決算額は40,930,633,924円で、決算額の内訳は、次のとおりです。

第1項 企業債 12,701,000,000円、第2項 出資金 5,388,737,000円、第3項 国庫補助金 12,659,981,000円、第4項 市町村からの負担金 4,931,239,114円、第5項 受託金 981,299,277円、第6項 減債基金からの基金繰入金4,268,377,533円です。

イ 支 出

(単位：円)

区 分	予 算 額	決 算 額	不 用 額	備 考
第1款 流域下水道事業資本的支出	54,193,773,000	46,312,293,188	186,510,812	翌年度繰越額7,694,969,000円(不用額から除く)。
第1項 建設改良費	32,183,540,000	24,302,100,858	186,470,142	
(目) 建設事務費	837,886,000	693,110,450	144,775,550	
(目) 流域下水道建設事業費	30,976,140,000	23,249,556,128	31,614,872	
(目) 固定資産購入費	32,440,000	22,360,976	10,079,024	
(目) リース資産購入費	337,074,000	337,073,304	696	
第2項 企業債償還金	15,941,357,000	15,941,356,951	49	
(目) 企業債償還金	15,941,357,000	15,941,356,951	49	
第3項 基金組入金	6,053,286,000	6,053,246,533	39,467	
(目) 基金組入金	6,053,286,000	6,053,246,533	39,467	
第4項 国庫返納金	5,523,000	5,522,451	549	
(目) 国庫返納金	5,523,000	5,522,451	549	
第5項 建設負担金返還金	10,067,000	10,066,395	605	
(目) 建設負担金返還金	10,067,000	10,066,395	605	

流域下水道事業資本的支出は、予算額54,193,773,000円に対して、決算額は46,312,293,188円で、決算額の内訳は、次のとおりです。

第1項 建設改良費は、建設事務費 693,110,450円、流域下水道建設事業費 23,249,556,128円、固定資産購入費 22,360,976円、リース資産購入費（メガソーラーリース料） 337,073,304円です。

第2項 企業債償還金 15,941,356,951円、第3項 減債基金への基金組入金 6,053,246,533円、第4項 国庫返納金 5,522,451円、第5項 建設負担金返還金 10,066,395円です。

2 令和3年度大阪府流域下水道事業損益計算書

本計算書は、当事業年度の経営成績を表したものです。

(単位：円)

科 目	金	額
1 営業収益		
(1) 負担金	20,885,404,410	
(2) 受託事業収益	<u>1,426,871,065</u>	22,312,275,475
2 営業費用		
(1) 管渠・ポンプ場・処理場費	24,497,301,768	
(2) 総係費	797,959,551	
(3) 減価償却費	35,689,337,750	
(4) 資産減耗費	1,370,074,144	
営業損失		<u>62,354,673,213</u>
3 営業外収益		40,042,397,738
(1) 受取利息及び配当金	3,656,533	
(2) 国庫補助金	5,732,000	
(3) 他会計補助金	8,523,491,000	
(4) 長期前受金戻入	29,696,602,355	
(5) 施設使用料収益	220,343,380	
(6) 売電事業収益	544,961,508	
(7) 雑収益	<u>7,915,199</u>	39,002,701,975
4 営業外費用		
(1) 支払利息及び企業債取扱諸費	1,059,566,660	
(2) 売電事業費用	4,433,028	
(3) 雑支出	<u>200,730,843</u>	1,264,730,531
経常損失		<u>37,737,971,444</u>
当年度純損失		2,304,426,294
前年度繰越欠損金		<u>9,357,113,630</u>
当年度未処理欠損金		<u><u>11,661,539,924</u></u>

営業収益は 22,312,275,475円、その内訳は、下水処理に係る市町村からの負担金 20,885,404,410円及び受託金 1,426,871,065円です。

これに対し、営業費用は 62,354,673,213円で、その内訳は、管渠・ポンプ場・処理場費 24,497,301,768円、総係費 797,959,551円、減価償却費 35,689,337,750円、資産減耗費 1,370,074,144円です。

営業収益から営業費用を差し引いた営業損失は 40,042,397,738円となっています。

営業外収益は 39,002,701,975円で、その内訳は、受取利息及び配当金 3,656,533円、国庫補助金 5,732,000円、他会計補助金8,523,491,000円、長期前受金戻入 29,696,602,355円、施設使用料収益 220,343,380円、売電事業収益 544,961,508円、雑収益 7,915,199円です。

営業外費用は 1,264,730,531円で、その内訳は、大阪府公債に係る支払利息及び企業債取扱諸費 1,059,566,660円、売電事業費用4,433,028円、消費税に係る雑支出 200,730,843円です。

営業損失に、営業外損益を加減した経常損失は 2,304,426,294円となっています。

当年度純損失は、経常純損失と同額。当年度未処理欠損金は、経常純損失に前年度繰越欠損を加えた 11,661,539,924円となっています。

3 令和3年度大阪府流域下水道事業剰余金計算書

本計算書は、資本金、資本剰余金及び利益剰余金について、当年度中の増減額を表したものです。

(資本金)

資本金は、一般会計からの出資に伴い、5,388,737,000円増加し、当年度末残高は 87,095,679,057円となっています。

(資本剰余金)

資本剰余金については、今年度土地の取得はなかった。当年度末残高は昨年度と同額の 192,919,570,419円となっています。

(利益剰余金)

未処理欠損金は、当年度純損失である $\Delta 2,304,426,294$ 円となっています。

この結果、利益剰余金の年度末残高は、当年度未処理欠損金と同額の $\Delta 11,661,539,924$ 円となっています。

4 令和3年度大阪府流域下水道事業欠損金処理計算書

本計算書は、未処理欠損金の処理について表したものです。

当年度未処理欠損金 △11,661,539,924円は、翌年度に繰り越すこととしています。

5 令和3年度大阪府流域下水道事業貸借対照表

本表は、令和4年3月31日現在における当事業の財政状態を明らかにするため、当事業に属するすべての資産、負債及び資本を表したものです。

(単位：円)

科 目	金 額	科 目	金 額
(資産の部)		(負債の部)	
1 固定資産	1,032,313,437,228	3 固定負債	155,399,946,675
(1) 有形固定資産	1,004,255,780,364	(1) 企業債	149,122,504,056
ア 土地	248,188,883,578	ア 建設改良費等の財源に 充てるための企業債	149,122,504,056
イ 建物	60,543,236,565	(2) 長期リース債務	3,648,588,152
ウ 構築物	502,065,136,905	(3) 引当金	2,541,684,367
エ 機械及び装置	150,727,881,487	ア 退職給付引当金	2,541,684,367
オ 車両及び運搬具	780,960	(4) 長期預り金	87,170,100
カ 工具・器具及び備品	99,171,768	4 流動負債	29,082,879,946
キ リース資産	3,974,899,368	(1) 企業債	15,554,699,474
ク 建設仮勘定	38,655,789,733	ア 建設改良費等の財源に 充てるための企業債	15,554,699,474
(2) 無形固定資産	67,324,944	(2) 短期リース債務	313,755,578
ア 地上権	14,426,121	(3) 預り金	344,225,233
イ 施設利用権	52,898,823	(4) 未払金	12,589,140,161
(3) 投資その他の資産	27,990,331,920	(5) 前受金	77,310,500
ア 流域下水道事業減債基金	27,949,684,000	(6) 引当金	203,749,000
イ その他投資	40,647,920	ア 賞与引当金	170,552,000
2 流動資産	18,007,608,331	イ 法定福利費引当金	33,197,000
(1) 現金預金	13,306,210,828	5 繰延収益	597,484,509,386
(2) 未収金	4,696,599,592	(1) 長期前受金	597,484,509,386
(3) 前払金	4,783,460	負債合計	781,967,336,007
(4) その他流動資産	5,400	(資本の部)	
(5) 立替金	9,051	5 資本金	87,095,679,057
		6 剰余金	181,258,030,495
		(1) 資本剰余金	192,919,570,419
		ア 国庫補助金	133,918,088,124
		イ 負担金	56,204,382,747
		ウ 受贈財産評価額	2,797,099,548
		(2) 利益剰余金	△ 11,661,539,924
		ア 当年度未処理欠損金	11,661,539,924
		資本合計	268,353,709,552
資産合計	1,050,321,045,559	負債・資本合計	1,050,321,045,559

(資産の部)

固定資産は 1,032,313,437,228円で、ポンプ場や管路、処理場施設等の構築物 502,065,136,905円、機械設備や電気設備等の機械及び装置 150,727,881,487円等を計上しています。また、投資その他の資産として、流域下水道事業減債基金 27,949,684,000円等を計上しています。

流動資産は 18,007,608,331円で、現金預金 13,306,210,828円、未収金 4,696,599,592円等を計上しています。

以上、資産合計は 1,050,321,045,559円となっています。

(負債の部)

固定負債は 155,399,946,675円で、建設改良費等の財源に充てるための企業債（償還日が1年を超えるもの）149,122,504,056円、メガソーラー発電に係るリース債務 3,648,588,152円、引当金（退職給付引当金） 2,541,684,367円等を計上しています。

流動負債は 29,082,879,946円で、その内訳は、建設改良費等の財源に充てるための企業債（償還日が1年以内のもの）15,554,699,474円、メガソーラー発電に係る短期リース債務 313,755,578円、未払金 12,589,140,161円、引当金 203,749,000円、（賞与引当金 170,552,000円、法定福利費引当金 33,197,000円）等を計上しています。

繰延収益は長期前受金 597,484,509,386円を計上しています。

以上、負債合計は 781,967,336,007円となっています。

(資本の部)

資本金は 87,095,679,057円、剰余金は 181,258,030,495円で、資本剰余金 192,919,570,419円、利益剰余金 △11,661,539,924円となっています。

以上、資本合計は 268,353,709,552円で、負債・資本の合計は 1,050,321,045,559円となっています。

6 令和3年度大阪府流域下水道事業キャッシュ・フロー計算書

本計算書は、当事業年度における資金（現金預金）の増減を業務活動、投資活動、財務活動ごとに区分して表したものです。

(単位：円)

区 分	金 額
1 業務活動によるキャッシュ・フロー	
当年度純損失	△ 2,304,426,294
減価償却費	35,689,337,750
資産減耗費	1,370,074,144
長期前受金戻入額	△ 29,696,602,355
退職給付引当金の増減額	44,198,479
賞与引当金等の増減額	△ 9,485,000
受取利息及び配当金	△ 3,656,533
支払利息及び企業債取扱諸費	1,059,566,660
未収金の増減額	△ 375,599,006
未払金の増減額	△ 853,158,545
その他の流動資産の増減額	△ 9,460
その他の流動負債の増減額	240,159,495
小計	5,160,399,335
受取利息及び配当金	3,656,533
支払利息及び企業債取扱諸費の支払額	△ 1,059,566,660
消費税等の支払額	△ 1,167,840,354
業務活動によるキャッシュ・フロー	2,936,648,854

区 分	金 額
2 投資活動によるキャッシュ・フロー	
有形固定資産の取得による支出	△ 21,973,771,182
国庫補助金等による収入	18,035,015,954
流域下水道事業減債基金組入による支出	△ 6,053,246,533
流域下水道事業減債基金繰入による収入	4,268,377,533
国庫返納による支出	△ 5,522,451
建設負担金返還による支出	△ 9,151,289
投資活動によるキャッシュ・フロー	△ 5,738,297,968
3 財務活動によるキャッシュ・フロー	
建設改良費等の財源に充てるための企業債による収入	12,701,000,000
建設改良費等の財源に充てるための企業債の償還による支出	△ 15,941,356,951
一般会計からの出資による収入	5,388,737,000
リース債務の返済による支出	△ 313,755,578
財務活動によるキャッシュ・フロー	1,834,624,471
資金増加額	△ 967,024,643
資金期首残高	14,273,235,471
資金期末残高	13,306,210,828

(業務活動によるキャッシュ・フロー)

業務活動によるキャッシュ・フローにおいては 2,936,648,854円増加しています。

(投資活動によるキャッシュ・フロー)

投資活動によるキャッシュ・フローについては、5,738,297,968円減少しています。

(財務活動によるキャッシュ・フロー)

財務活動によるキャッシュ・フローにおいては、1,834,624,471円増加しています。

以上、資金増加額は△967,024,643円で、資金期首残高 14,273,235,471円と合計して、資金期末残高は 13,306,210,828円です。

7 注記

本注記は、大阪府流域下水道事業会計に関する注記を記載しています。

なお、平成30年度から地方公営企業会計基準を適用して財務諸表等を作成しています。

8 収益費用明細書

本明細書は、損益計算書の内容を説明したもので、収益合計 61,314,977,450円に対し、費用合計 63,619,403,744円で、その差額 2,304,426,294円は、当年度純損失です。

9 固定資産明細書

本明細書は、貸借対照表に記載されている固定資産について、当年度中の増減額及び年度末現在高を表したものです。

10 企業債明細書

本明細書は、貸借対照表に記載されている企業債の内容を説明したもので、当年度末における未償還残高は 164,677,203,530円です。