

# 平成 25 年 度 決 算 概 要 等 報 告 書

- 平 成 25 年 度 決 算 概 要
- 主 要 施 策 成 果
- 財 務 諸 表 ( 部 局 別 ・ 事 業 別 )

府 民 文 化 部

## 平成25年度 決算概要等報告書（府民文化部） 目次

### ○決算概要

1 歳入歳出決算の概要	2
2 財務諸表	
(1) 部局別財務諸表	
・ 一般会計財務諸表及びその概要	4

### ○主要施策成果と事業別財務諸表

(1) ボランティア・NPO施策推進事業	16
(2) 消費者対策事業	24
(3) 人権施策推進事業	33
(4) 男女共同参画推進事業	41
(5) 男女共同参画・青少年センター管理運営事業	49
(6) 広報広聴推進事業	57
(7) 国際交流推進事業	65
(8) 旅券発給事務事業	72
(9) 都市魅力創造事業	79
(10) 文化振興事業	89
(11) 生涯スポーツ振興事業	96
(12) 観光振興事業	103
(13) 大阪府立大学・工業高等専門学校支援事業	110
(14) 大阪府育英会事業	118
(15) 実践的教育力向上事業	126
(16) 私学振興事業	133

### ○事業別財務諸表（その他）

(17) 府民文化総務事業	144
(18) 情報公開推進事業	151

(19) 公文書管理事業.....	157
(20) 上方演芸資料館管理運営事業.....	164
(21) 江之子島文化芸術創造センター管理運営事業.....	171
(22) 国際会議場管理運営事業.....	178
(23) 恩給及び退職年金.....	185
(24) 宗教法人認証事業.....	191
(25) 大学修学奨励事業.....	197

◆ 根拠法令  
主要施策成果報告： 地方自治法第223条第5項  
部局・事業別財務諸表： 大阪府財政運営基本条例第25条第4項

## ○決算概要

## 1 歳入歳出決算の概要

### 歳 入

(単位：円)

区 分	予算現額	調定額	収入済額	不納欠損額	収入未済額
一般会計	41,799,195,000	41,275,498,639	41,252,090,784	1,596,000	21,811,855

#### (1) 収入済額の主なもの

科 目	収入済額	内 容
総 務 手 数 料	524,768,200	旅券発給等手数料 5億2,093万余円
教 育 費 国 庫 負 担 金	15,575,419,166	高等学校等就学支援交付金 155億3,354万余円
教 育 費 国 庫 補 助 金	14,453,545,000	私立高等学校等経常費助成費補助金 75億9,156万円
高 校 生 修 学 等 支 援 基 金 繰 入 金	6,008,702,214	高校生修学等支援基金繰入金 60億870万余円
教 育 貸 付 金 元 利 収 入	374,090,821	大阪府育英会貸付金償還金 3億7,295万余円
雑 入	2,901,152,667	高等学校等奨学金事業交付金 22億5,575万余円

#### (2) 不納欠損額の主なもの

科 目	不納欠損額	内 容
教 育 貸 付 金 元 利 収 入	1,596,000	大学修学奨励費貸付金で時効の援用によるもの

#### (3) 収入未済額の主なもの

科 目	収入未済額	内 容
教 育 貸 付 金 元 利 収 入	21,804,000	大学修学奨励費貸付金償還金の納付遅延によるもの

歳 出

(単位：円)

区 分	予算現額	支出済額	翌年度繰越額	不用額
一 般 会 計	120,808,851,800	119,551,666,587	67,567,800	1,189,617,413

(1) 翌年度繰越額の主なもの

科 目	翌年度繰越額	内 容
都市魅力創造費	67,567,800	遊歩道整備工事において、地元との調整に日時を要したため

(2) 不用額の主なもの

科 目	不用額	内 容
都市魅力創造費	73,205,865	日本万国博覧会記念公園南側ゾーン活性化等事業費において、所用見込額を下回ったため
私学振興費	828,353,982	認定こども園整備事業費補助金において、所用見込額を下回ったため

2 財務諸表

(1) 部局別財務諸表 ・ 一般会計（府民文化部所管分）財務諸表及びその概要

貸借対照表（平成26年3月31日現在）

（単位：百万円）

科 目	平成25年度 (A)	平成24年度 (B)	差 (A-B)	科 目	平成25年度 (A)	平成24年度 (B)	差 (A-B)
<b>資産の部</b>				<b>負債の部</b>			
<b>I 流動資産</b>	<b>63</b>	<b>22</b>	<b>41</b>	<b>I 流動負債</b>	<b>14,108</b>	<b>14,306</b>	<b>▲ 199</b>
現金預金	—	—	—	地方債	13,934	14,138	▲ 204
歳計現金等	—	—	—	短期借入金	—	—	—
歳入歳出外現金	—	—	—	他会計借入金	—	—	—
未収金	22	25	▲ 3	その他短期借入金	—	—	—
税未収金	—	—	—	賞与引当金	172	167	5
その他未収金	22	25	▲ 3	未払金	—	—	—
不納欠損引当金	▲ 13	▲ 14	1	支払保証債務	—	—	—
基金	—	—	—	その他未払金	—	—	—
財政調整基金	—	—	—	還付未済金	—	—	—
減債基金	—	—	—	リース債務	2	2	—
短期貸付金	54	11	43	その他流動負債	—	—	—
貸倒引当金	—	—	—	<b>II 固定負債</b>	<b>58,530</b>	<b>63,178</b>	<b>▲ 4,647</b>
その他流動資産	—	—	—	地方債	55,756	59,968	▲ 4,212
<b>II 固定資産</b>	<b>249,277</b>	<b>249,539</b>	<b>▲ 262</b>	長期借入金	—	—	—
事業用資産	67,958	69,393	▲ 1,436	他会計借入金	—	—	—
有形固定資産	67,573	69,008	▲ 1,435	その他長期借入金	—	—	—
土地	19,541	19,615	▲ 73	退職手当引当金	2,771	3,205	▲ 434
建物	47,890	49,242	▲ 1,352	その他引当金	—	—	—
工作物	141	151	▲ 10	リース債務	3	5	▲ 2
立木竹	—	—	—	その他固定負債	—	—	—
船舶	—	—	—	<b>負債の部合計</b>	<b>72,638</b>	<b>77,484</b>	<b>▲ 4,846</b>
浮標等	—	—	—	<b>純資産の部</b>			
航空機	—	—	—	<b>純資産</b>	<b>176,701</b>	<b>172,077</b>	<b>4,625</b>
無形固定資産	385	385	▲ 0	(うち当期純資産増減額)	4,625	▲ 8,032	12,657
地上権	—	—	—				
特許権等	385	385	▲ 0				
インフラ資産	34	—	34				
有形固定資産	34	—	34				
土地	—	—	—				
建物	—	—	—				
工作物	34	—	34				
無形固定資産	—	—	—				
地上権	—	—	—				
特許権等	—	—	—				
重要物品	2,373	2,377	▲ 4				
図書	—	—	—				
リース資産	5	7	▲ 2				
ソフトウェア	39	39	▲ 0				
建設仮勘定	—	—	—				
投資その他の資産	178,868	177,722	1,146				
出資金	134,906	136,460	▲ 1,555				
法人等出資金	134,906	136,460	▲ 1,555				
公営企業会計出資金	—	—	—				
長期貸付金	35,818	33,652	2,165				
貸倒引当金	▲ 339	▲ 370	31				
基金	8,484	7,979	504				
減債基金	—	—	—				
減債基金借入金	—	—	—				
その他の基金	8,484	7,979	504				
その他基金借入金	—	—	—				
その他債権	—	—	—				
<b>資産の部合計</b>	<b>249,339</b>	<b>249,561</b>	<b>▲ 221</b>	<b>純資産の部合計</b>	<b>176,701</b>	<b>172,077</b>	<b>4,625</b>
				<b>負債及び純資産の部合計</b>	<b>249,339</b>	<b>249,561</b>	<b>▲ 221</b>

行政コスト計算書（自平成25年4月1日・至平成26年3月31日）（単位：百万円）

科 目	平成25年度 (A)	平成24年度 (B)	差 (A-B)
<b>通常収支の部</b>			
<b>I 行政収支の部</b>			
<b>1 行政収入</b>	<b>33,808</b>	<b>27,125</b>	<b>6,683</b>
地方税	—	—	—
地方譲与税	—	—	—
市町村たばこ税府交付金	—	—	—
地方特例交付金	—	—	—
地方交付税	—	—	—
交通安全対策特別交付金	—	—	—
分担金及び負担金(行政費用充当)	—	—	—
使用料及び手数料	546	611	▲ 65
国庫支出金(行政費用充当)	30,155	22,541	7,614
財産収入	30	68	▲ 38
寄附金	136	145	▲ 9
繰入金	—	—	—
特別会計繰入金	—	—	—
公営企業会計繰入金	—	—	—
税諸収入	—	—	—
事業収入(特別会計)	—	—	—
その他行政収入	2,942	3,761	▲ 820
<b>2 行政費用</b>	<b>111,973</b>	<b>104,028</b>	<b>7,945</b>
税連動費用	—	—	—
給与関係費	2,573	2,682	▲ 109
物件費	1,423	1,520	▲ 97
維持補修費	107	237	▲ 130
社会保障扶助費	—	—	—
負担金・補助金・交付金等	105,198	97,631	7,567
国直轄事業負担金	—	—	—
繰出金	—	—	—
減価償却費	1,443	1,453	▲ 10
債務保証費	—	—	—
不納欠損引当金繰入額	1	7	▲ 6
貸倒引当金繰入額	6	3	3
賞与引当金繰入額	172	160	13
退職手当引当金繰入額	▲ 179	336	▲ 515
その他引当金繰入額	—	—	—
その他行政費用	1,228	—	1,228
<b>行政収支差額</b>	<b>▲ 78,165</b>	<b>▲ 76,903</b>	<b>▲ 1,262</b>

科 目	平成25年度 (A)	平成24年度 (B)	差 (A-B)
<b>II 金融収支の部</b>			
<b>1 金融収入</b>	<b>23</b>	<b>33</b>	<b>▲ 10</b>
受取利息及び配当金	23	33	▲ 10
<b>2 金融費用</b>	<b>1,079</b>	<b>1,132</b>	<b>▲ 54</b>
地方債利息・手数料	1,079	1,132	▲ 54
地方債発行差金	—	—	—
他会計借入金利息等	—	—	—
<b>金融収支差額</b>	<b>▲ 1,056</b>	<b>▲ 1,099</b>	<b>44</b>
<b>通常収支差額</b>	<b>▲ 79,221</b>	<b>▲ 78,003</b>	<b>▲ 1,218</b>
<b>特別収支の部</b>			
<b>1 特別収入</b>	<b>262</b>	<b>0</b>	<b>262</b>
分担金及び負担金(公共施設等整備)	—	—	—
分担金及び負担金(災害復旧費)	—	—	—
国庫支出金(公共施設等整備)	81	—	81
国庫支出金(災害復旧費)	—	—	—
固定資産売却益	—	—	—
その他特別収入	180	0	180
<b>2 特別費用</b>	<b>332</b>	<b>7,945</b>	<b>▲ 7,613</b>
固定資産売却損	—	—	—
固定資産除却損	0	—	0
災害復旧費	—	—	—
その他特別費用	332	7,945	▲ 7,613
<b>特別収支差額</b>	<b>▲ 70</b>	<b>▲ 7,945</b>	<b>7,874</b>
<b>当期収支差額</b>	<b>▲ 79,291</b>	<b>▲ 85,947</b>	<b>6,656</b>
<b>一般財源等配分調整額</b>	<b>79,682</b>	<b>75,183</b>	<b>4,499</b>
<b>再計</b>	<b>391</b>	<b>▲ 10,765</b>	<b>11,156</b>



キャッシュ・フロー計算書 (自平成25年4月1日・至平成26年3月31日) (単位:百万円)

科 目	平成25年度 (A)	平成24年度 (B)	差 (A-B)
<b>I 行政サービス活動</b>			
<b>行政収入</b>	<b>33,780</b>	<b>27,125</b>	<b>6,655</b>
地方税	—	—	—
地方譲与税	—	—	—
市町村たばこ税府交付金	—	—	—
地方特例交付金	—	—	—
地方交付税	—	—	—
交通安全対策特別交付金	—	—	—
分担金及び負担金 (行政支出充当)	—	—	—
使用料及び手数料	546	611	▲ 65
国庫支出金(行政支出充当)	30,155	22,541	7,614
財産収入	30	68	▲ 38
寄附金	136	145	▲ 9
繰入金	—	—	—
特別会計繰入金	—	—	—
公営企業会計繰入金	—	—	—
税諸収入	—	—	—
事業収入(特別会計)	—	—	—
その他行政収入	2,914	3,761	▲ 848
<b>行政支出</b>	<b>109,723</b>	<b>102,668</b>	<b>7,055</b>
税連動支出	—	—	—
給与関係費	2,995	3,281	▲ 286
物件費	1,423	1,520	▲ 97
維持補修費	107	237	▲ 130
社会保障扶助費	—	—	—
負担金・補助金・交付金等	105,198	97,631	7,567
国直轄事業負担金	—	—	—
繰出金	—	—	—
<b>金融収入</b>	<b>23</b>	<b>33</b>	<b>▲ 10</b>
受取利息及び配当金	23	33	▲ 10
<b>金融支出</b>	<b>1,079</b>	<b>1,132</b>	<b>▲ 54</b>
地方債利息・手数料	1,079	1,132	▲ 54
他会計借入金利息等	—	—	—
<b>特別収入</b>	<b>—</b>	<b>—</b>	<b>—</b>
分担金及び負担金(災害復旧費)	—	—	—
国庫支出金(災害復旧費)	—	—	—
その他特別収入	—	—	—
<b>特別支出</b>	<b>—</b>	<b>—</b>	<b>—</b>
災害復旧費	—	—	—
その他特別支出	—	—	—
<b>行政サービス活動収支差額</b>	<b>▲ 76,999</b>	<b>▲ 76,643</b>	<b>▲ 356</b>

科 目	平成25年度 (A)	平成24年度 (B)	差 (A-B)
<b>II 投資活動</b>			
<b>投資活動収入</b>	<b>7,197</b>	<b>5,882</b>	<b>1,315</b>
分担金及び負担金 (公共施設等整備)	—	—	—
国庫支出金(公共施設等整備)	81	—	81
財産収入	—	—	—
基金繰入金(取崩額)	6,732	5,449	1,283
財政調整基金	—	—	—
その他の基金	6,732	5,449	1,283
貸付金元金回収収入	384	433	▲ 50
保証金等返還収入	—	—	—
その他投資活動収入	—	—	—
<b>投資活動支出</b>	<b>9,878</b>	<b>4,420</b>	<b>5,458</b>
公共施設等整備支出	1	4	▲ 3
基金積立金	7,250	646	6,604
財政調整基金	—	—	—
その他の基金	7,250	646	6,604
出資金	—	—	—
貸付金	2,627	3,771	▲ 1,144
保証金等支出	—	—	—
<b>投資活動収支差額</b>	<b>▲ 2,681</b>	<b>1,462</b>	<b>▲ 4,143</b>
<b>行政活動キャッシュ・フロー収支差額</b>	<b>▲ 79,680</b>	<b>▲ 75,181</b>	<b>▲ 4,499</b>
<b>III 財務活動</b>			
<b>財務活動収入</b>	<b>—</b>	<b>—</b>	<b>—</b>
地方債	—	—	—
他会計借入金等	—	—	—
基金繰入金(取崩額)	—	—	—
減債基金	—	—	—
基金借入金	—	—	—
その他財務活動収入	—	—	—
<b>財務活動支出</b>	<b>2</b>	<b>2</b>	<b>—</b>
地方債償還金	—	—	—
他会計借入金等償還金	—	—	—
ファイナンス・リース債務返済支出	2	2	—
基金積立金	—	—	—
減債基金	—	—	—
基金借入金償還金	—	—	—
<b>財務活動収支差額</b>	<b>▲ 2</b>	<b>▲ 2</b>	<b>—</b>
<b>収支差額合計</b>	<b>▲ 79,682</b>	<b>▲ 75,183</b>	<b>▲ 4,499</b>
<b>一般財源等配分調整額</b>	<b>79,682</b>	<b>75,183</b>	<b>4,499</b>
<b>前年度からの繰越金</b>	<b>—</b>	<b>—</b>	<b>—</b>
<b>形式収支</b>	<b>—</b>	<b>—</b>	<b>—</b>
<b>歳入歳出外現金受入額</b>	<b>—</b>	<b>—</b>	<b>—</b>
<b>歳入歳出外現金払出額</b>	<b>—</b>	<b>—</b>	<b>—</b>
<b>再計</b>	<b>—</b>	<b>—</b>	<b>—</b>

## 純資産変動計算書

(単位:百万円)

区 分	開始残高 相 当	収支差額	内部取引	一般財源等 配分調整額	一般会計から の繰入金	一般会計への 繰出金	合 計
前期末残高	163,839	▲ 143,299	5,388	146,148	—	—	172,077
当期変動額	—	▲ 79,291	4,234	79,682	—	—	4,625
当期末残高	163,839	▲ 222,590	9,622	225,830	—	—	176,701

## 純資産変動分析表

(単位:百万円)

区 分	純資産増加	純資産減少	増加—減少	残 高	主な増減要因
前期末純資産残高				172,077	
【当期増減内容】					
I 固定資産のうち負債を伴わない額の増減					
①事業用資産(建設仮勘定を含む)	2,356				管理する資産の除却・減価償却等 -1,436 地方債の償還等により +3,792
②インフラ資産(建設仮勘定を含む)	34				
③その他	1,763				公立大学法人大阪府立大学への出資金の減 -1,555 大阪府育英会が実施する奨学貸付事業への 長期貸付の増 +2,202 高校生修学等支援基金への積増し等 +844 事業充当のための消費者行政活性化基金の 取崩し等 -276 地方債の償還等により +624
小 計	4,153		4,153		
II 資産の裏付けのない固定負債の増減					
①特別債					
②基金借入金					
③長期性債務(退職手当引当金等)	435				
小 計	435		435		
III その他の増減					
①その他の資産(負債を伴わないもの)	41				
②その他の負債(資産を伴わないもの)		5			
小 計	41	5	36		
I ~ IIIの増減合計	4,630	5	4,625		
当期末純資産残高				176,701	

部 局：府民文化部 会 計：一般会計

固定資産附属明細表 (府民文化部／一般会計)

固定資産(有形)

(単位：百万円)

区 分	前期末 取得原価 ①	当期増加額 ②	当期減少額 ③	当期末 取得原価 ④=①+②-③	当期末減価 償却累計額 (減損を含む) ⑤	当期償却額 (減損を含む) ⑥	当期末残高 ④-⑤
事業用資産	89,308	151	420	89,039	21,466	1,412	67,573
土地	19,615	6	79	19,541	-	-	19,541
建物	69,127	144	322	68,949	21,059	1,402	47,890
工作物	566	1	18	548	407	11	141
立木竹	-	-	-	-	-	-	-
船舶	-	-	-	-	-	-	-
浮標等	-	-	-	-	-	-	-
航空機	-	-	-	-	-	-	-
インフラ資産	-	40	6	34	-	-	34
土地	-	6	6	-	-	-	-
建物	-	-	-	-	-	-	-
工作物	-	34	-	34	-	-	34
重要物品	2,793	-	13	2,780	407	4	2,373
図書	-	-	-	-	-	-	-
リース資産	8	8	8	8	3	2	5
ソフトウェア	39	30	30	39	-	25	39
建設仮勘定	-	318	318	-	-	-	-
合 計	92,148	548	795	91,900	21,876	1,443	70,024

固定資産(無形)

(単位：百万円)

区 分	前期末残高 ①	当期増加額 ②	当期減少額 ③	当期償却額 ④	当期末残高 ①+②-③
事業用資産	385	-	0	0	385
地上権	-	-	-	-	-
特許権等	385	-	0	0	385
インフラ資産	-	-	-	-	-
地上権	-	-	-	-	-
特許権等	-	-	-	-	-
合 計	385	-	0	0	385

## 基金附属明細表

【一般会計・府民文化部】

(単位：百万円)

区 分	前期末残高	当期増加額	当期減少額	当期末残高	基金借入金	差引
そ の 他 の 基 金	7,979	7,288	6,784	8,484	—	8,484
大阪国際会議場基金	1,644	213	107	1,751	—	1,751
文化振興基金	195	8	47	155	—	155
女性基金	8	2	3	8	—	8
なみはやスポーツ振興基金	426	2	58	371	—	371
大阪ミュージアム基金	29	13	18	24	—	24
消費者行政活性化基金	408	82	358	131	—	131
御堂筋イルミネーション基金	242	67	82	228	—	228
高校生修学等支援基金	4,972	6,900	6,056	5,816	—	5,816
新しい公共支援基金	55	0	55	—	—	—
合 計	7,979	7,288	6,784	8,484	—	8,484

## 法人等出資金明細表

【一般会計・府民文化部】

(単位：百万円)

区 分	出 資 先	貸借対照表価額	評価減実施累計額	評価減実施年度
出資による権利	公立大学法人大阪府立大学	72,067	—	
	独立行政法人日本万国博覧会記念機構	57,285	—	
	公益財団法人大阪府国際交流財団	2,184	—	
	公益財団法人日本センチュリー交響楽団	2,000	—	
	その他	987	0	平成23年度
	小 計	134,523	0	
有価証券	(株)大阪国際会議場	300	—	
	F M 8 0 2	38	—	
	テレビ大阪(株)	25	—	
	エフエム大阪	20	—	
	小 計	383	—	
合 計		134,906	0	

部 局：府民文化部 会 計：一般会計

部 局：府民文化部 会 計：一般会計

貸付金明細表

【一般会計・府民文化部】 (単位：百万円)

貸 付 先	金 額
(公財)大阪府育英会	35,394
個人債務者	477
合 計	35,871

引当金明細表

【一般会計・府民文化部】 (単位：百万円)

区 分	前期末残高	当期増加額	当期減少額		当期末残高
			(目的使用)	(その他)	
不納欠損引当金	14	1	2	—	13
貸倒引当金	370	6	36	—	339
賞与引当金	167	172	167	—	172
退職手当引当金	3,205	102	255	280	2,771

※注 退職手当引当金の当期減少額(その他)の主な要因は、平成25年4月1日から職員の退職手当に関する条例が一部改正されたことによる減

注記（一般会計・府民文化部財務諸表）

1. 偶発債務

（1）債務保証または損失補償に係る債務負担行為のうち、履行すべき額が未確定なもの

主なもの

事項	期間	支出予定額
平成 13 年度大阪府育英会事業資金借入金損失補償 【一般会計・府民文化部・大阪府育英会事業】	平成 26 年度	63 億 66 百万円
平成 18 年度大阪府育英会事業損失補償 【一般会計・府民文化部・大阪府育英会事業】	平成 26 年度 ～ 平成 42 年度	124 億 71 百万円
平成 19 年度大阪府育英会事業損失補償 【一般会計・府民文化部・大阪府育英会事業】	平成 26 年度 ～ 平成 43 年度	135 億 47 百万円
平成 20 年度大阪府育英会事業損失補償 【一般会計・府民文化部・大阪府育英会事業】	平成 26 年度 ～ 平成 37 年度	55 億 44 百万円の借入金の 元金及び利子
平成 21 年度大阪府育英会事業損失補償 【一般会計・府民文化部・大阪府育英会事業】	平成 26 年度 ～ 平成 38 年度	51 億円の借入金の元金及び利子
平成 22 年度大阪府育英会事業損失補償 【一般会計・府民文化部・大阪府育英会事業】	平成 26 年度 ～ 平成 39 年度	12 億 24 百万円の借入金の元金 及び利子並びに清算金

部 局：府民文化部 会 計：一般会計

事項	期間	支出予定額
平成 23 年度大阪府育英会事業損失補償 【一般会計・府民文化部・大阪府育英会事業】	平成 26 年度 ～ 平成 40 年度	5 億 15 百万円の借入金の元金及び 利子並びに清算金
大阪府育英会奨学金事業にかかる資金借入に対する損失補償 【一般会計・府民文化部・大阪府育英会事業】	平成 26 年度 ～ 平成 33 年度	324 億 82 百万円の借入金の元金 及び利子並びに清算金
平成 12 年度私立学校老朽施設改善資金融資損失補償 【一般会計・府民文化部・大阪府育英会事業】	平成 26 年度 ～ 平成 34 年度	6 億 43 百万円
平成 13 年度私立学校老朽施設改善資金融資損失補償 【一般会計・府民文化部・大阪府育英会事業】	平成 26 年度 ～ 平成 35 年度	10 億 35 百万円

## 2. 追加情報

(1) 利子補給等に係る債務負担行為の翌年度以降の支出予定額

主なもの

事項	期間	支出予定額
大阪府育英会大学等就学支援利子補給事業費補助金 【一般会計・府民文化部・大阪府育英会事業】	平成 26 年度 ～ 平成 53 年度	9 百万円

(2) その他財務諸表の内容を理解するために必要と認められる事項

### ①府民文化部の概要

『府民の目線 府民が起点 めざせ府民満足度No.1!』をキャッチフレーズに、私学の振興、府立大学、人権施策の推進、男女共同参画社会づくりの推進、ボランティア・NPO活動の促進、広報・広聴・情報公開、大阪の都市魅力向上推進、文化振興、生涯スポーツの振興、観光振興、国際交流、消費者保護などの役割を担っています。

②当該事業に関し説明すべき固有の事項

○広報広聴推進事業

資産の部における法人等出資金の内訳のうち、地方自治法第 238 条第 1 項第 6 号に規定する有価証券は、テレビ大阪（株）（25 百万円）、（株）エフエム大阪（20 百万円）、（株）FM802（38 百万円）です。

○文化振興事業

大阪府が 57,285 百万円を出資していた独立行政法人日本万国博覧会記念機構は、平成 26 年 4 月 1 日に解散しました。

大阪府は、同機構に対し 47%の現物出資（国：53%）を行っていましたが、独立行政法人日本万国博覧会記念機構法を廃止する法律に基づき、公園業務に係る資産及び債務については、国が承継する資産を除き、府が承継しました。

○国際会議場管理運営事業

資産の部における法人等出資金の内訳のうち、地方自治法第 238 条第 1 項第 6 号に規定する有価証券は、（株）大阪国際会議場（300 百万円）です。

○大学修学奨励事業

本事業は、修学資金の貸付という修学者への支援のみならず、償還免除規定を設けることにより、有資格者等、より質の高い人材の確保など修学の成果を地域に還元させることもその目的としております。

よって、貸付金のうち大阪府大学修学奨学金貸付金 477 百万円には、こうした施策的な観点から、償還を免除する見込みの金額を含みます。

部 局：府民文化部 会 計：一般会計



## 府民文化部財務の概要【一般会計】

### ●貸借対照表

#### （貸借対照表の構造）

- ・ 府民文化部では、大阪の都市魅力の創造や文化の発展などに寄与するため、国際交流、情報の受発信の拠点としての大阪国際会議場や男女共同参画の推進拠点としてのドーンセンターなどの運営管理に努めているが、これらの「事業用資産」が府民文化部の総資産の27%を占めている。これらの財源は地方債及び一般財源で、純資産比率の水準は71%となっている。また、大阪府立大学の公立大学法人化や、独立行政法人日本万国博覧会記念機構設立時の出資など、「法人等出資金」が総資産の54%を占めている。

#### （当期の主な変化）

- ・ 当期は、「事業用資産」が14億36百万円減少しているが、主な理由は、大阪国際会議場の減価償却（減価償却額11億35百万円）によるものである。
- ・ 当期から、公立大学法人大阪府立大学への出資金について、歳入歳出決算書（財産に関する調書）の「出資による権利」と同じく、財産の除去等を反映し計上したため、「法人等出資金」が15億55百万円減少した。
- ・ 当期は、公益財団法人大阪府育英会が実施する奨学貸付事業への長期貸付の増などにより、「長期貸付金」が21億65百万円増加した。

### ●行政コスト計算書

#### （行政コスト計算書の構造）

- ・ 府民文化部では、行政費用の内、「負担金・補助金・交付金等」が94%を占めている。これは、私立学校の振興や市町村における消費者行政活性化のため、助成金などを支出していることによるものである。このほか、当該事務に従事するための職員を含む給与関係費や物件費を計上している。
- ・ 行政収入において、これら行政費用に充当される財源として「国庫支出金」を計上している。
- ・ 当期において、府民文化部の有形固定資産に係る「減価償却費」として14億43百万円を計上している。

#### （当期の主な変化）

- ・ 当期は、「国庫支出金」が前年度に比べて76億14百万円増加しているが、主な理由は、国庫支出金により高校生修学等支援基金が積み増し（+68億57百万円）されたためである。
- ・ 当期は、「負担金・補助金・交付金等」が前年度に比べて75億67百万円増加しているが、主な理由は、学年進行等により私学振興事業（私立高等学校等生徒授業料支援補助金）の対象生徒数が増加したことによるものである。
- ・ 当期は、「特別費用」が前年度に比べて76億13百万円減少しているが、主な理由は、前期に施設の撤去や時価の下落による普通財産の減損処理を行ったため、特別収支にその他特別費用を計上していたためである。

## ○主要施策成果と事業別財務諸表

## (1) ボランティア・NPO施策推進事業 (目) 府民文化総務費

### 事業の概要

NPOとの協議に係る全庁的な企画調整を行い、市町村や中間支援組織との連携を図ることで、府内全域におけるNPOと行政の協働促進及びNPO・ボランティア活動の活性化を図る。

(単位：円)

	金額	財 源 内 訳			
		国 庫	起 債	附帯歳入	一般歳入
予 算 現 額	104,733,000	0	0	53,332,000	51,401,000
決 算 額	91,446,866	0	0	55,146,578	36,300,288

### 事業の成果

#### ■施策目標

府民協働の促進により共助社会を実現する。

#### ■施策成果

- (1) 平成 23、24 年度にかけて実施した新しい公共支援事業については、「大阪府新しい公共支援事業運営委員会」において、事業の成果等について総括評価を行い、評価報告書として取りまとめた。(平成 25 年 9 月)
- (2) 新しい公共支援事業等を通じ、各団体による協働の取組が、地域課題の解決に効果的であることが確認、検証できた。そのため、協働の理念や取り組みを引き続き継承し、いわゆる共助社会の実現をめざすため、「大阪府府民協働促進指針」を策定した。(平成 26 年 1 月)
- (3) また、当指針の具体化を図るため、地域活動の担い手である各法人の自立活動の活性化を図り、協働の取組を促進させるため、「市民公益税制」を導入することとし、府議会をはじめ市町村等との議論・調整を進めた。
- (4) NPOと住民に身近な市町村との協働を促進するため、大阪版地方分権推進制度に基づき、市町村への設立認証事務等の移譲を進めた。  
 平成 24 年度： 34 市町村 ※大阪市・堺市を除く  
 平成 25 年度： 35 市町村

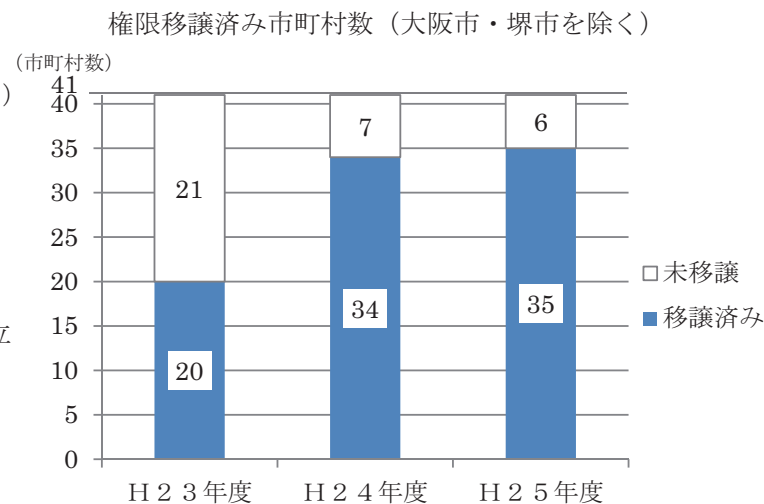

※大阪市及び堺市は、平成 24 年 4 月施行の NPO 法の改正で法律上の所轄庁となっている

■主な個別事業

(単位：円)

個別事業名称	予算現額	決算額	事業内容
1 新しい公共支援事業費	55,174,171	55,146,578	<p>行政が独占してきた領域を「公（おおやけ）」に開く取組みを試行することを通して、「新しい公共」の担い手となるNPO等の自立的活動を後押しし、「新しい公共」の拡大と定着を図る。平成25年度は、平成23、24年度にかけて実施した下記事業の総括・評価に係る運営委員会の開催等を行なった。</p> <ul style="list-style-type: none"> <li>① NPO等の活動基盤整備のための支援事業</li> <li>② 寄附募集支援事業</li> <li>③ 融資利用の円滑化のための支援事業</li> <li>④ つなぎ融資への利子補給事業</li> <li>⑤ 新しい公共の場づくりのためのモデル事業</li> <li>⑥ 社会イノベーション推進のためのモデル事業</li> </ul>
2 ボランティア・NPO関連事業費 (事務節減額含む)	49,558,829	36,300,288	<p>NPO・ボランティア活動の活性化支援及びNPOとの協議に係る全庁的な企画調整を行うことにより、市町村や中間支援組織との連携を図ることで、府内全域におけるNPOと行政の協働促進及びNPO・ボランティア活動の活性化を図る。</p>

貸借対照表 (平成26年3月31日現在)

(単位：百万円)

科 目	平成25年度 (A)	平成24年度 (B)	差 (A-B)	科 目	平成25年度 (A)	平成24年度 (B)	差 (A-B)
<b>資産の部</b>				<b>負債の部</b>			
<b>I 流動資産</b>	—	—	—	<b>I 流動負債</b>	6	6	▲ 0
現金預金	—	—	—	地方債	2	—	▲ 2
歳計現金等	—	—	—	短期借入金	—	—	—
歳入歳出外現金	—	—	—	他会計借入金	—	—	—
未収金	—	—	—	その他短期借入金	—	—	—
税未収金	—	—	—	賞与引当金	4	6	▲ 3
その他未収金	—	—	—	未払金	—	—	—
不納欠損引当金	—	—	—	支払保証債務	—	—	—
基金	—	—	—	その他未払金	—	—	—
財政調整基金	—	—	—	還付未済金	—	—	—
減債基金	—	—	—	リース債務	—	—	—
短期貸付金	—	—	—	その他流動負債	—	—	—
貸倒引当金	—	—	—	<b>II 固定負債</b>	144	211	▲ 67
その他流動資産	—	—	—	地方債	80	82	▲ 2
<b>II 固定資産</b>	—	229	▲ 229	長期借入金	—	—	—
事業用資産	174	—	▲ 174	他会計借入金	—	—	—
有形固定資産	174	—	▲ 174	その他長期借入金	—	—	—
土地	73	—	▲ 73	退職手当引当金	64	129	▲ 64
建物	100	—	▲ 100	その他引当金	—	—	—
工作物	0	—	▲ 0	リース債務	—	—	—
立木竹	—	—	—	その他固定負債	—	—	—
船舶	—	—	—	<b>負債の部合計</b>	150	217	▲ 67
浮標等	—	—	—	<b>純資産の部</b>			
航空機	—	—	—	<b>純資産</b>	▲ 150	12	▲ 162
無形固定資産	—	—	—	(うち当期純資産増減額)	▲ 162	▲ 274	112
地上権	—	—	—				
特許権等	—	—	—				
インフラ資産	—	—	—				
有形固定資産	—	—	—				
土地	—	—	—				
建物	—	—	—				
工作物	—	—	—				
無形固定資産	—	—	—				
地上権	—	—	—				
特許権等	—	—	—				
重要物品	—	—	—				
図書	—	—	—				
リース資産	—	—	—				
ソフトウェア	—	—	—				
建設仮勘定	—	—	—				
投資その他の資産	—	55	▲ 55				
出資金	—	—	—				
法人等出資金	—	—	—				
公営企業会計出資金	—	—	—				
長期貸付金	—	—	—				
貸倒引当金	—	—	—				
基金	—	55	▲ 55				
減債基金	—	—	—				
減債基金借入金	—	—	—				
その他の基金	—	55	▲ 55				
その他基金借入金	—	—	—				
その他債権	—	—	—				
<b>資産の部合計</b>	—	229	▲ 229	<b>純資産の部合計</b>	▲ 150	12	▲ 162
				<b>負債及び純資産の部合計</b>	—	229	▲ 229

行政コスト計算書 (自平成25年4月1日・至平成26年3月31日) (単位:百万円)

科 目	平成25年度 (A)	平成24年度 (B)	差 (A-B)
<b>通常収支の部</b>			
<b>I 行政収支の部</b>			
<b>1 行政収入</b>	<b>0</b>	<b>35</b>	<b>▲ 35</b>
地方税	—	—	—
地方譲与税	—	—	—
市町村たばこ税府交付金	—	—	—
地方特例交付金	—	—	—
地方交付税	—	—	—
交通安全対策特別交付金	—	—	—
分担金及び負担金(行政費用充当)	—	—	—
使用料及び手数料	—	—	—
国庫支出金(行政費用充当)	—	0	▲ 0
財産収入	—	35	▲ 35
寄附金	—	—	—
繰入金	—	—	—
特別会計繰入金	—	—	—
公営企業会計繰入金	—	—	—
税諸収入	—	—	—
事業収入(特別会計)	—	—	—
その他行政収入	0	0	▲ 0
<b>2 行政費用</b>	<b>93</b>	<b>462</b>	<b>▲ 369</b>
税連動費用	—	—	—
給与関係費	59	110	▲ 51
物件費	7	94	▲ 87
維持補修費	0	—	0
社会保障扶助費	—	—	—
負担金・補助金・交付金等	76	210	▲ 134
国直轄事業負担金	—	—	—
繰出金	—	—	—
減価償却費	5	6	▲ 1
債務保証費	—	—	—
不納欠損引当金繰入額	—	—	—
貸倒引当金繰入額	—	—	—
賞与引当金繰入額	4	3	0
退職手当引当金繰入額	▲ 58	37	▲ 96
その他引当金繰入額	—	—	—
その他行政費用	—	—	—
<b>行政収支差額</b>	<b>▲ 92</b>	<b>▲ 426</b>	<b>334</b>

科 目	平成25年度 (A)	平成24年度 (B)	差 (A-B)
<b>II 金融収支の部</b>			
<b>1 金融収入</b>	<b>0</b>	<b>0</b>	<b>▲ 0</b>
受取利息及び配当金	0	0	▲ 0
<b>2 金融費用</b>	<b>1</b>	<b>1</b>	<b>—</b>
地方債利息・手数料	1	1	—
地方債発行差金	—	—	—
他会計借入金利息等	—	—	—
<b>金融収支差額</b>	<b>▲ 0</b>	<b>▲ 0</b>	<b>▲ 0</b>
<b>通常収支差額</b>	<b>▲ 93</b>	<b>▲ 426</b>	<b>333</b>
<b>特別収支の部</b>			
<b>1 特別収入</b>	<b>—</b>	<b>—</b>	<b>—</b>
分担金及び負担金(公共施設等整備)	—	—	—
分担金及び負担金(災害復旧費)	—	—	—
国庫支出金(公共施設等整備)	—	—	—
国庫支出金(災害復旧費)	—	—	—
固定資産売却益	—	—	—
その他特別収入	—	—	—
<b>2 特別費用</b>	<b>—</b>	<b>—</b>	<b>—</b>
固定資産売却損	—	—	—
固定資産除却損	—	—	—
災害復旧費	—	—	—
その他特別費用	—	—	—
<b>特別収支差額</b>	<b>—</b>	<b>—</b>	<b>—</b>
<b>当期収支差額</b>	<b>▲ 93</b>	<b>▲ 426</b>	<b>333</b>
<b>一般財源等配分調整額</b>	<b>100</b>	<b>153</b>	<b>▲ 53</b>
<b>一般会計からの繰入金</b>	<b>—</b>	<b>—</b>	<b>—</b>
<b>一般会計への繰出金</b>	<b>—</b>	<b>—</b>	<b>—</b>
<b>再計</b>	<b>7</b>	<b>▲ 274</b>	<b>280</b>

事業類型：助成・啓発・指導・公権力型 部 局：府民文化部  
事業名：ボランティア・NPO施策推進事業

キャッシュ・フロー計算書 (自平成25年4月1日・至平成26年3月31日) (単位:百万円)

科 目	平成25年度 (A)	平成24年度 (B)	差 (A-B)
<b>I 行政サービス活動</b>			
行政収入	0	35	▲ 35
地方税	—	—	—
地方譲与税	—	—	—
市町村たばこ税府交付金	—	—	—
地方特例交付金	—	—	—
地方交付税	—	—	—
交通安全対策特別交付金	—	—	—
分担金及び負担金 (行政支出充当)	—	—	—
使用料及び手数料	—	—	—
国庫支出金(行政支出充当)	—	0	▲ 0
財産収入	—	35	▲ 35
寄附金	—	—	—
繰入金	—	—	—
特別会計繰入金	—	—	—
公営企業会計繰入金	—	—	—
税諸収入	—	—	—
事業収入(特別会計)	—	—	—
その他行政収入	0	0	▲ 0
行政支出	154	435	▲ 281
税連動支出	—	—	—
給与関係費	71	131	▲ 60
物件費	7	94	▲ 87
維持補修費	0	—	0
社会保障扶助費	—	—	—
負担金・補助金・交付金等	76	210	▲ 134
国直轄事業負担金	—	—	—
繰出金	—	—	—
金融収入	0	0	▲ 0
受取利息及び配当金	0	0	▲ 0
金融支出	1	1	—
地方債利息・手数料	1	1	—
他会計借入金利息等	—	—	—
特別収入	—	—	—
分担金及び負担金(災害復旧費)	—	—	—
国庫支出金(災害復旧費)	—	—	—
その他特別収入	—	—	—
特別支出	—	—	—
災害復旧費	—	—	—
その他特別支出	—	—	—
行政サービス活動収支差額	▲ 155	▲ 400	245

科 目	平成25年度 (A)	平成24年度 (B)	差 (A-B)
<b>II 投資活動</b>			
投資活動収入	55	247	▲ 192
分担金及び負担金 (公共施設等整備)	—	—	—
国庫支出金(公共施設等整備)	—	—	—
財産収入	—	—	—
基金繰入金(取崩額)	55	247	▲ 192
財政調整基金	—	—	—
その他の基金	55	247	▲ 192
貸付金元金回収収入	—	—	—
保証金等返還収入	—	—	—
その他投資活動収入	—	—	—
投資活動支出	0	0	▲ 0
公共施設等整備支出	—	—	—
基金積立金	0	0	▲ 0
財政調整基金	—	—	—
その他の基金	0	0	▲ 0
出資金	—	—	—
貸付金	—	—	—
保証金等支出	—	—	—
投資活動収支差額	55	247	▲ 192
行政活動キャッシュ・フロー収支差額	▲ 100	▲ 153	53
<b>III 財務活動</b>			
財務活動収入	—	—	—
地方債	—	—	—
他会計借入金等	—	—	—
基金繰入金(取崩額)	—	—	—
減債基金	—	—	—
基金借入金	—	—	—
その他財務活動収入	—	—	—
財務活動支出	—	—	—
地方債償還金	—	—	—
他会計借入金等償還金	—	—	—
ファイナンス・リース債務返済支出	—	—	—
基金積立金	—	—	—
減債基金	—	—	—
基金借入金償還金	—	—	—
財務活動収支差額	—	—	—
収支差額合計	▲ 100	▲ 153	53
一般財源等配分調整額	100	153	▲ 53
一般会計からの繰入金	—	—	—
一般会計への繰出金	—	—	—
前年度からの繰越金	—	—	—
形式収支	—	—	—
歳入歳出外現金受入額	—	—	—
歳入歳出外現金払出額	—	—	—
再計	—	—	—

## 純資産変動計算書

(単位:百万円)

区 分	開始残高 相 当	収支差額	内部取引	一般財源等 配分調整額	一般会計から の繰入金	一般会計への 繰出金	合 計
前期末残高	368	▲ 710	18	336	—	—	12
当期変動額	—	▲ 93	▲ 168	100	—	—	▲ 162
当期末残高	368	▲ 803	▲ 150	436	—	—	▲ 150

## 純資産変動分析表

(単位:百万円)

区 分	純資産増加	純資産減少	増加—減少	残 高	主な増減要因
前期末純資産残高				12	
【当期増減内容】					
I 固定資産のうち負債を伴わない額の増減					
①事業用資産(建設仮勘定を含む)		92			
②インフラ資産(建設仮勘定を含む)					
③その他		137			新しい公共支援基金の廃止 -55 地方債の移行 -82
小 計		229	▲ 229		
II 資産の裏付けのない固定負債の増減					
①特別債					
②基金借入金					
③長期性債務(退職手当引当金等)	64				
小 計	64		64		
III その他の増減					
①その他の資産(負債を伴わないもの)					
②その他の負債(資産を伴わないもの)	3				
小 計	3		3		
I ~ III の増減合計	67	229	▲ 162		
当期末純資産残高				▲ 150	



固定資産附属明細表 (ボランティア・NPO施策推進事業)

【府民文化部】

固定資産 (有形)

(単位: 百万円)

区 分	前期末 取得原価 ①	当期増加額 ②	当期減少額 ③	当期末 取得原価 ④=①+②-③	当期末減価 償却累計額 (減損を含む) ⑤	当期償却額 (減損を含む) ⑥	当期末残高 ④-⑤
事業用資産	414	-	414	-	-	5	-
土地	73	-	73	-	-	-	-
建物	322	-	322	-	-	5	-
工作物	18	-	18	-	-	-	-
立木竹	-	-	-	-	-	-	-
船舶	-	-	-	-	-	-	-
浮標等	-	-	-	-	-	-	-
航空機	-	-	-	-	-	-	-
インフラ資産	-	-	-	-	-	-	-
土地	-	-	-	-	-	-	-
建物	-	-	-	-	-	-	-
工作物	-	-	-	-	-	-	-
重要物品	-	-	-	-	-	-	-
図書	-	-	-	-	-	-	-
リース資産	-	-	-	-	-	-	-
ソフトウェア	-	-	-	-	-	-	-
建設仮勘定	-	-	-	-	-	-	-
合 計	414	-	414	-	-	5	-

固定資産 (無形)

(単位: 百万円)

区 分	前期末残高 ①	当期増加額 ②	当期減少額 ③	当期償却額 ④	当期末残高 ①+②-③
事業用資産	-	-	-	-	-
地上権	-	-	-	-	-
特許権等	-	-	-	-	-
インフラ資産	-	-	-	-	-
地上権	-	-	-	-	-
特許権等	-	-	-	-	-
合 計	-	-	-	-	-

## 注記（事業別財務諸表：ボランティア・NPO施策推進事業）

### 1. 追加情報

（1）その他財務諸表の内容を理解するために必要と認められる事項

#### 事業の概要

NPO との協議に係る全庁的な企画調整を行い、市町村や中間支援組織との連携を図ることで、府内全域における NPO と行政の協働促進及び NPO・ボランティア活動の活性化を図っています。

事業類型：助成・啓発・指導・公権力型 部 局：府民文化部  
事業名：ボランティア・NPO 施策推進事業

## (2)消費者対策事業 (目) 消費者対策費

### 事業の概要

消費者の利益の擁護及び増進を図り、府民の消費生活の安定及び向上に資するとともに、中核的消費生活センターとして、消費生活相談窓口の機能強化に取り組んでいる。また、消費生活協同組合において、設立・定款変更・員外利用等の許認可を行うほか、必要な指導・監督を行っている。

(単位：円)

	金額	財 源 内 訳			
		国 庫	起 債	附帯歳入	一般歳入
予 算 現 額	623,932,000	92,551,000	0	391,404,000	139,977,000
決 算 額	578,481,400	81,687,000	0	364,917,426	131,876,974

### 事業の成果

■施策目標：安心・安全な消費生活の実現による消費者主権の確立

- ① 住民に身近な相談窓口充実等に向けた効果的な市町村支援の推進
- ② 戦略的・効果的な消費者啓発の推進
- ③ 悪質な事業者への対策強化に向けた取組みの推進
- ④ 大阪市との連携強化の推進

■施策成果

- ① 住民に身近な相談窓口充実等に向けた効果的な市町村支援の推進
  - (1) 平成 21 年度から消費者行政活性化基金の運用による財政補助等により市町村支援を実施。
    - ・消費者相談体制充実市町村数（相談日延長、相談日時追加等）の拡充

	H21	H22	H23	H24	H25	合計
相談体制充実市町村数	2	7	2	3	5	19

- ・法要件（週 4 日以上開設ほか）を満たす消費生活相談窓口設置の拡充  
平成 24 年度 30 市 ⇒ 平成 25 年度 30 市 1 町（平成 25 年度 1 町）

- (2) 市町村消費生活相談員対象の各研修会の実施 計 29 回 参加者数 425 名  
電気通信分野、金融商品分野についての研修 計 10 日 参加人数延べ 114 名

参考：大阪府消費生活センターにおける相談件数 H25 8,486 件

法要件を満たす消費生活相談窓口設置状況  
■常設 □非常設 □未設置

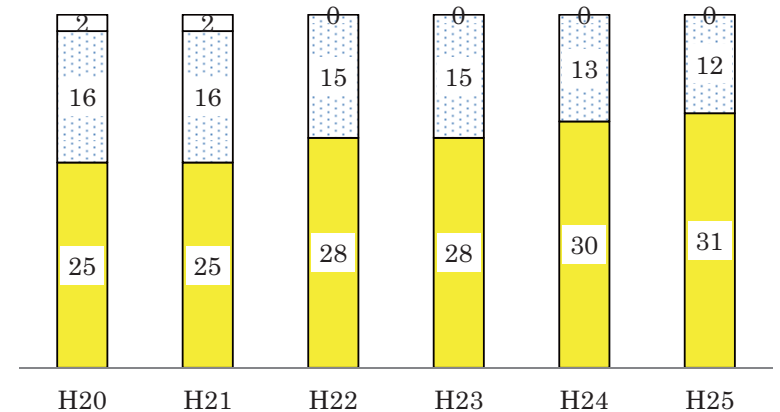

② 戦略的・効果的な消費者啓発の推進

(1) 高齢者の消費者被害防止対策の拡充

- ・「悪質商法による高齢者の消費者トラブル未然防止キャンペーン」による集中的啓発事業の実施（期間：H25. 12. 16 から H26. 3. 31）  
内容：CM動画の制作及び放映（テレビ、映画館等）、新聞5大紙に啓発広告の掲載、駅貼りポスターの掲示、ポスター及びリーフレットを制作し市町村消費者行政担当課、高齢者福祉担当課、地域包括支援センター、社会福祉協議会、銀行協会、大阪府警察等に配布、吉本新喜劇とタイアップした公演の実施
- ・被害の未然防止のため、府政だよりに見守り者に向けた啓発記事を掲載（10月号/304万部発行）

(2) 若者の消費者被害防止対策の実施

- ・大学生・高校生による消費者教育の実施 実施校数：府内8大学10高校
- ・小中高教員を対象とした研修会の実施 実施回数：15回 参加者数延べ543名

③ 悪質な事業者への対策強化に向けた取組みの推進

(1) 大阪府消費者保護条例・施行規則の改正

平成26年3月27日公布、平成26年4月1日施行（一部周知期間が必要な項目は平成26年7月1日施行）

【主な改正内容】

- ・すべての「買取型消費者取引」を行う事業者に対する「不当な取引行為」の禁止
  - ・「消費者施策に関する基本的な計画」の策定
  - ・大阪府消費者保護審議会による「あっせん及び調停」の結果等を公表すること等を新たに規定
- (2) 近畿各府県、国との広域的な連携や、豊富な相談・事業者情報を有する大阪市との連携を図り、不当な取引による府民への被害防止のため、悪質な事業者に対する関係法令及び条例に基づく迅速、的確な指導・処分を実施
- ・大阪府消費者保護条例に基づく指導 実施件数：6件

④ 大阪市との連携強化の推進

(1) 府市それぞれの相談や苦情等の情報を交換し、必要に応じて事業者への調査・指導を共同実施する等、緊密な連携のもと事業者指導を実施

(2) 相談、商品テスト、啓発、施設運営等における連携の強化

- ・総合案内の設置により府民への的確な窓口案内等のサービスを向上
- ・共同機関誌の発行、ホームページの相互リンク、府メルマガへの大阪市の情報掲載等の実施により情報発信力を強化
- ・商品テスト室の共同設置やセミナー室等の共同利用により施設を効率的に運営（H25 セミナー室稼働率約62% 150日/244日）
- ・府市連携調整会議を概ね隔週で開催

■主な個別事業

(単位：円)

個別事業名称	予算現額	決算額	事業内容
1 消費生活センター事業費	149,395,000	140,921,647	消費者の利益の擁護及び増進を図り、府民の消費生活の安定及び向上に資する目的で、中核的消費生活センターとして、相談事業、啓発事業、消費者保護条例の適正な運用及び消費者保護条例に基づく事務処理（指導等）等に要する経費。
2 消費者行政活性化事業費	473,364,000	436,011,853	府内の市町村の相談窓口機能強化等への支援、悪質商法の被害に遭いやすい高齢者や若者を対象とした消費者教育・啓発時の充実等に取り組むための経費。

貸借対照表 (平成26年3月31日現在)

(単位：百万円)

科 目	平成25年度 (A)	平成24年度 (B)	差 (A-B)	科 目	平成25年度 (A)	平成24年度 (B)	差 (A-B)
<b>資産の部</b>				<b>負債の部</b>			
<b>I 流動資産</b>	—	—	—	<b>I 流動負債</b>	7	5	1
現金預金	—	—	—	地方債	—	—	—
歳計現金等	—	—	—	短期借入金	—	—	—
歳入歳出外現金	—	—	—	他会計借入金	—	—	—
未収金	—	—	—	その他短期借入金	—	—	—
税未収金	—	—	—	賞与引当金	7	5	1
その他未収金	—	—	—	未払金	—	—	—
不納欠損引当金	—	—	—	支払保証債務	—	—	—
基金	—	—	—	その他未払金	—	—	—
財政調整基金	—	—	—	還付未済金	—	—	—
減債基金	—	—	—	リース債務	—	—	—
短期貸付金	—	—	—	その他流動負債	—	—	—
貸倒引当金	—	—	—	<b>II 固定負債</b>	109	108	1
その他流動資産	—	—	—	地方債	—	—	—
<b>II 固定資産</b>	136	414	▲ 278	長期借入金	—	—	—
事業用資産	—	—	—	他会計借入金	—	—	—
有形固定資産	—	—	—	その他長期借入金	—	—	—
土地	—	—	—	退職手当引当金	109	108	1
建物	—	—	—	その他引当金	—	—	—
工作物	—	—	—	リース債務	—	—	—
立木竹	—	—	—	その他固定負債	—	—	—
船舶	—	—	—	<b>負債の部合計</b>	115	113	2
浮標等	—	—	—	<b>純資産の部</b>			
航空機	—	—	—	<b>純資産</b>	21	301	▲ 280
無形固定資産	—	—	—	(うち当期純資産増減額)	▲ 280	▲ 207	▲ 74
地上権	—	—	—				
特許権等	—	—	—				
インフラ資産	—	—	—				
有形固定資産	—	—	—				
土地	—	—	—				
建物	—	—	—				
工作物	—	—	—				
無形固定資産	—	—	—				
地上権	—	—	—				
特許権等	—	—	—				
重要物品	5	6	▲ 1				
図書	—	—	—				
リース資産	—	—	—				
ソフトウェア	—	—	—				
建設仮勘定	—	—	—				
投資その他の資産	131	408	▲ 276				
出資金	—	—	—				
法人等出資金	—	—	—				
公営企業会計出資金	—	—	—				
長期貸付金	—	—	—				
貸倒引当金	—	—	—				
基金	131	408	▲ 276				
減債基金	—	—	—				
減債基金借入金	—	—	—				
その他の基金	131	408	▲ 276				
その他基金借入金	—	—	—				
その他債権	—	—	—				
<b>資産の部合計</b>	136	414	▲ 278	<b>純資産の部合計</b>	21	301	▲ 280
				<b>負債及び純資産の部合計</b>	136	414	▲ 278

事業類型：助成・啓発・指導・公権力型 部 局：府民文化部  
事業名：消費者対策事業

行政コスト計算書 (自平成25年4月1日・至平成26年3月31日) (単位：百万円)

科 目	平成25年度 (A)	平成24年度 (B)	差 (A-B)
<b>通常収支の部</b>			
<b>I 行政収支の部</b>			
<b>1 行政収入</b>	<b>93</b>	<b>225</b>	<b>▲ 132</b>
地方税	—	—	—
地方譲与税	—	—	—
市町村たばこ税府交付金	—	—	—
地方特例交付金	—	—	—
地方交付税	—	—	—
交通安全対策特別交付金	—	—	—
分担金及び負担金(行政費用充当)	—	—	—
使用料及び手数料	—	—	—
国庫支出金(行政費用充当)	82	210	▲ 129
財産収入	—	—	—
寄附金	—	—	—
繰入金	—	—	—
特別会計繰入金	—	—	—
公営企業会計繰入金	—	—	—
税諸収入	—	—	—
事業収入(特別会計)	—	—	—
その他行政収入	11	14	▲ 3
<b>2 行政費用</b>	<b>607</b>	<b>644</b>	<b>▲ 37</b>
税連動費用	—	—	—
給与関係費	104	95	9
物件費	290	245	44
維持補修費	0	0	0
社会保障扶助費	—	—	—
負担金・補助金・交付金等	194	297	▲ 103
国直轄事業負担金	—	—	—
繰出金	—	—	—
減価償却費	1	1	—
債務保証費	—	—	—
不納欠損引当金繰入額	—	—	—
貸倒引当金繰入額	—	—	—
賞与引当金繰入額	7	4	2
退職手当引当金繰入額	11	1	10
その他引当金繰入額	—	—	—
その他行政費用	—	—	—
<b>行政収支差額</b>	<b>▲ 514</b>	<b>▲ 419</b>	<b>▲ 95</b>

科 目	平成25年度 (A)	平成24年度 (B)	差 (A-B)
<b>II 金融収支の部</b>			
<b>1 金融収入</b>	<b>0</b>	<b>1</b>	<b>▲ 1</b>
受取利息及び配当金	0	1	▲ 1
<b>2 金融費用</b>	<b>—</b>	<b>—</b>	<b>—</b>
地方債利息・手数料	—	—	—
地方債発行差金	—	—	—
他会計借入金利息等	—	—	—
<b>金融収支差額</b>	<b>0</b>	<b>1</b>	<b>▲ 1</b>
<b>通常収支差額</b>	<b>▲ 514</b>	<b>▲ 418</b>	<b>▲ 96</b>
<b>特別収支の部</b>			
<b>1 特別収入</b>	<b>—</b>	<b>—</b>	<b>—</b>
分担金及び負担金(公共施設等整備)	—	—	—
分担金及び負担金(災害復旧費)	—	—	—
国庫支出金(公共施設等整備)	—	—	—
国庫支出金(災害復旧費)	—	—	—
固定資産売却益	—	—	—
その他特別収入	—	—	—
<b>2 特別費用</b>	<b>—</b>	<b>—</b>	<b>—</b>
固定資産売却損	—	—	—
固定資産除却損	—	—	—
災害復旧費	—	—	—
その他特別費用	—	—	—
<b>特別収支差額</b>	<b>—</b>	<b>—</b>	<b>—</b>
<b>当期収支差額</b>	<b>▲ 514</b>	<b>▲ 418</b>	<b>▲ 96</b>
<b>一般財源等配分調整額</b>	<b>238</b>	<b>244</b>	<b>▲ 6</b>
<b>一般会計からの繰入金</b>	<b>—</b>	<b>—</b>	<b>—</b>
<b>一般会計への繰出金</b>	<b>—</b>	<b>—</b>	<b>—</b>
<b>再計</b>	<b>▲ 276</b>	<b>▲ 174</b>	<b>▲ 102</b>

キャッシュ・フロー計算書 (自平成25年4月1日・至平成26年3月31日) (単位:百万円)

科 目	平成25年度 (A)	平成24年度 (B)	差 (A-B)
<b>I 行政サービス活動</b>			
<b>行政収入</b>	<b>93</b>	<b>225</b>	<b>▲ 132</b>
地方税	—	—	—
地方譲与税	—	—	—
市町村たばこ税交付金	—	—	—
地方特例交付金	—	—	—
地方交付税	—	—	—
交通安全対策特別交付金	—	—	—
分担金及び負担金 (行政支出充当)	—	—	—
使用料及び手数料	—	—	—
国庫支出金(行政支出充当)	82	210	▲ 129
財産収入	—	—	—
寄附金	—	—	—
繰入金	—	—	—
特別会計繰入金	—	—	—
公営企業会計繰入金	—	—	—
税諸収入	—	—	—
事業収入(特別会計)	—	—	—
その他行政収入	11	14	▲ 3
<b>行政支出</b>	<b>603</b>	<b>656</b>	<b>▲ 53</b>
税連動支出	—	—	—
給与関係費	119	114	5
物件費	290	245	44
維持補修費	0	0	0
社会保障扶助費	—	—	—
負担金・補助金・交付金等	194	297	▲ 103
国直轄事業負担金	—	—	—
繰出金	—	—	—
<b>金融収入</b>	<b>0</b>	<b>1</b>	<b>▲ 1</b>
受取利息及び配当金	0	1	▲ 1
<b>金融支出</b>	<b>—</b>	<b>—</b>	<b>—</b>
地方債利息・手数料	—	—	—
他会計借入金利息等	—	—	—
<b>特別収入</b>	<b>—</b>	<b>—</b>	<b>—</b>
分担金及び負担金(災害復旧費)	—	—	—
国庫支出金(災害復旧費)	—	—	—
その他特別収入	—	—	—
<b>特別支出</b>	<b>—</b>	<b>—</b>	<b>—</b>
災害復旧費	—	—	—
その他特別支出	—	—	—
<b>行政サービス活動収支差額</b>	<b>▲ 510</b>	<b>▲ 431</b>	<b>▲ 80</b>

科 目	平成25年度 (A)	平成24年度 (B)	差 (A-B)
<b>II 投資活動</b>			
<b>投資活動収入</b>	<b>354</b>	<b>398</b>	<b>▲ 44</b>
分担金及び負担金 (公共施設等整備)	—	—	—
国庫支出金(公共施設等整備)	—	—	—
財産収入	—	—	—
基金繰入金(取崩額)	354	398	▲ 44
財政調整基金	—	—	—
その他の基金	354	398	▲ 44
貸付金元金回収収入	—	—	—
保証金等返還収入	—	—	—
その他投資活動収入	—	—	—
<b>投資活動支出</b>	<b>82</b>	<b>211</b>	<b>▲ 129</b>
公共施設等整備支出	—	—	—
基金積立金	82	211	▲ 129
財政調整基金	—	—	—
その他の基金	82	211	▲ 129
出資金	—	—	—
貸付金	—	—	—
保証金等支出	—	—	—
<b>投資活動収支差額</b>	<b>272</b>	<b>187</b>	<b>86</b>
<b>行政活動キャッシュ・フロー収支差額</b>	<b>▲ 238</b>	<b>▲ 244</b>	<b>6</b>
<b>III 財務活動</b>			
<b>財務活動収入</b>	<b>—</b>	<b>—</b>	<b>—</b>
地方債	—	—	—
他会計借入金等	—	—	—
基金繰入金(取崩額)	—	—	—
減債基金	—	—	—
基金借入金	—	—	—
その他財務活動収入	—	—	—
<b>財務活動支出</b>	<b>—</b>	<b>—</b>	<b>—</b>
地方債償還金	—	—	—
他会計借入金等償還金	—	—	—
ファイナンス・リース債務返済支出	—	—	—
基金積立金	—	—	—
減債基金	—	—	—
基金借入金償還金	—	—	—
<b>財務活動収支差額</b>	<b>—</b>	<b>—</b>	<b>—</b>
<b>収支差額合計</b>	<b>▲ 238</b>	<b>▲ 244</b>	<b>6</b>
一般財源等配分調整額	238	244	▲ 6
一般会計からの繰入金	—	—	—
一般会計への繰出金	—	—	—
前年度からの繰越金	—	—	—
形式収支	—	—	—
歳入歳出外現金受入額	—	—	—
歳入歳出外現金払出額	—	—	—
再計	—	—	—



### 純資産変動計算書

(単位:百万円)

区 分	開始残高 相 当	収支差額	内部取引	一般財源等 配分調整額	一般会計から の繰入金	一般会計への 繰出金	合 計
前期末残高	1,010	▲ 1,200	▲ 32	523	-	-	301
当期変動額	-	▲ 514	▲ 4	238	-	-	▲ 280
当期末残高	1,010	▲ 1,713	▲ 37	761	-	-	21

### 純資産変動分析表

(単位:百万円)

区 分	純資産増加	純資産減少	増加-減少	残 高	主な増減要因
前期末純資産残高				301	
【当期増減内容】					
I 固定資産のうち負債を伴わない額の増減					
①事業用資産(建設仮勘定を含む)					
②インフラ資産(建設仮勘定を含む)					
③その他		278			消費者行政活性化基金への積増し +82 事業充当のため消費者行政活性化基金の取崩し -358
小 計		278	▲ 278		
II 資産の裏付けのない固定負債の増減					
①特別債					
②基金借入金					
③長期性債務(退職手当引当金等)		1			
小 計		1	▲ 1		
III その他の増減					
①その他の資産(負債を伴わないもの)					
②その他の負債(資産を伴わないもの)		1			
小 計		1	▲ 1		
I ~ IIIの増減合計		280	▲ 280		
当期末純資産残高				21	

固定資産附属明細表 (消費者対策事業)

【府民文化部】

固定資産(有形)

(単位:百万円)

区 分	前期末 取得原価 ①	当期増加額 ②	当期減少額 ③	当期末 取得原価 ④=①+②-③	当期末減価 償却累計額 (減損を含む) ⑤	当期償却額 (減損を含む) ⑥	当期末残高 ④-⑤
事業用資産	—	—	—	—	—	—	—
土地	—	—	—	—	—	—	—
建物	—	—	—	—	—	—	—
工作物	—	—	—	—	—	—	—
立木竹	—	—	—	—	—	—	—
船舶	—	—	—	—	—	—	—
浮標等	—	—	—	—	—	—	—
航空機	—	—	—	—	—	—	—
インフラ資産	—	—	—	—	—	—	—
土地	—	—	—	—	—	—	—
建物	—	—	—	—	—	—	—
工作物	—	—	—	—	—	—	—
重要物品	38	—	—	38	33	1	5
図書	—	—	—	—	—	—	—
リース資産	—	—	—	—	—	—	—
ソフトウェア	—	—	—	—	—	—	—
建設仮勘定	—	—	—	—	—	—	—
合 計	38	—	—	38	33	1	5

固定資産(無形)

(単位:百万円)

区 分	前期末残高 ①	当期増加額 ②	当期減少額 ③	当期償却額 ④	当期末残高 ①+②-③
事業用資産	—	—	—	—	—
地上権	—	—	—	—	—
特許権等	—	—	—	—	—
インフラ資産	—	—	—	—	—
地上権	—	—	—	—	—
特許権等	—	—	—	—	—
合 計	—	—	—	—	—

事業類型: 助成・啓発・指導・公権力型 部 局: 府民文化部  
事業名: 消費者対策事業

### 注記（事業別財務諸表：消費者対策事業）

#### 1. 追加情報

（1）その他財務諸表の内容を理解するために必要と認められる事項

##### 事業の概要

消費者の利益の擁護及び増進を図り、府民の消費生活の安定及び向上に資するとともに、中核的消費生活センターとして、消費生活相談窓口の機能強化に取り組んでいます。

また、消費生活協同組合において、設立・定款変更・員外利用等の許認可を行うほか、必要な指導・監督を行っています。

### (3)人権施策推進事業 (目) 人権推進費

#### 事業の概要

すべての人の人権が尊重される豊かな社会を実現するため、「一人ひとりがかげがえのない存在として尊重される差別のない社会の実現」「誰もが個性や能力をいかして自己実現を図ることのできる豊かな人権文化の創造」を基本理念に総合的な施策の推進に努めている。また、庁内・市町村・関係団体等との連携を深め、人権尊重の視点を基本に、府民の心に響く、大阪らしい人権施策を展開している。

(単位：円)

	金額	財 源 内 訳			
		国 庫	起 債	附帯歳入	一般歳入
予 算 現 額	427,425,000	41,385,000	0	13,000,000	373,040,000
決 算 額	412,942,497	41,385,000	0	13,000,000	358,557,497

#### 事業の成果

##### ■施策目標

- ① 人権問題に関する意識を高めるための啓発活動を推進し、人権のコミュニティづくりに関する取組みを促進することにより、府民の人権問題に関する意識を高める。
- ② 府民が身近な場で人権問題を学べる機会を増やすための環境整備をするために人権啓発ファシリテーター養成講座を実施し、養成講座修了者の活動実績を60%にする。
- ③ 「大阪府部落差別事象に係る調査等の規制等に関する条例」を周知・啓発することにより、事業者をはじめ広く府民に条例の趣旨・目的の浸透を図り、部落差別事象の発生を防止する。
- ④ 人権相談機能の充実・強化を通じた人権擁護の推進を図り、住民ニーズに対応した市町村の創意工夫を凝らした相談事業の取組みを進める。
- ⑤ 「ピースおおさか」の利用促進を図り、入館者数を75,000人にする。

##### ■施策成果

- ① 府単独事業及び府内市町村と連携した事業を実施することにより、府民の人権問題に関する意識の高揚を図った。特に、人権のコミュニティづくりに関する先進的な取組み事例について市町村等と共有するとともに、市町村と連携しての参加・体験型講座（出前講座）を府内5箇所で開催した。

総合相談事業交付金にかかる相談件数の推移 (単位：件)

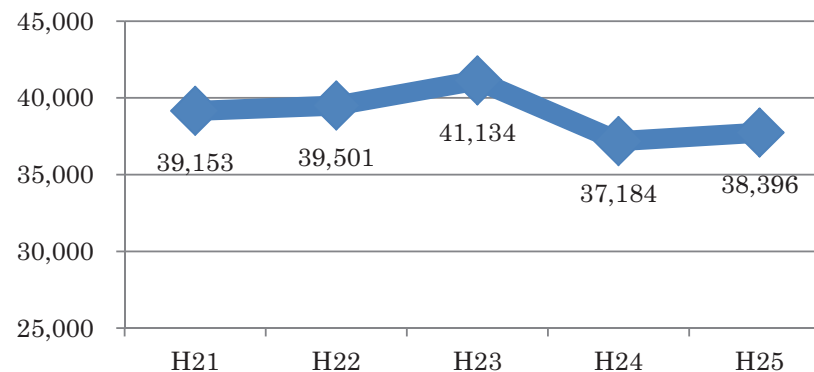

- ② 人権啓発ファシリテーター養成講座修了者の活動実績が60.6%となり、目標を達成した。
- ③ 市町村や関係団体と連携し、様々な広報媒体や説明会等において、部落差別事象の発生を防止するため、条例の趣旨・目的について周知・啓発を行った。
- ④ 市町村実施の各種相談事業の支援や人権総合講座事業を通じて市町村人権相談員等の人材の養成により、人権相談機能の充実・強化を図った。
- ⑤ ピースおおさかの入館者数は71,814人となった。

ピースおおさか入館者数の推移

年 度	入 館 者 数	
21年度	64,784人	平成3年度 (9月開館) ～平成25年度 累計 <b>1,851,841人</b>
22年度	75,450人	
23年度	74,754人	
24年度	75,179人	
25年度	71,814人	

■主な個別事業

(単位：円)

個別事業名称	予算現額	決算額	事業内容
1 総合相談事業交付金	227,000,000	222,924,000	住民の自立支援及び福祉の向上等に資することを目的に、市町村が地域の实情に沿って取り組む相談事業を支援及び促進するため、市町村に対して交付金を交付。
2 人権相談・啓発等事業費	50,255,000	50,255,000	府と府内市町村の共同の取組みとして「人権相談事業」「人材養成事業」「啓発事業」を委託事業として実施。 ※「人材養成事業」「啓発事業」については、市町村が分担金を負担
3 人権啓発等施策推進費	54,365,000	49,268,403	府民一人ひとりが、人権を尊重する態度や行動等を身につけることができる環境を整備するため、関係団体と連携し、啓発活動や地域における自主的な活動を支援するための事業費。
4 大阪国際平和センター事業費	40,064,000	38,848,259	財団法人大阪国際平和センターが運営する「大阪国際平和センター（ピースおおさか）」の事業を推進するための補助を行う。
5 大阪国際平和センター展示リニューアル事業費補助金	13,039,000	8,760,335	大阪国際平和センターのリニューアル展示設計業務に対して補助を行う。

貸借対照表 (平成26年3月31日現在)

(単位：百万円)

科 目	平成25年度 (A)	平成24年度 (B)	差 (A-B)	科 目	平成25年度 (A)	平成24年度 (B)	差 (A-B)
<b>資産の部</b>				<b>負債の部</b>			
<b>I 流動資産</b>	—	—	—	<b>I 流動負債</b>	20	20	▲ 0
現金預金	—	—	—	地方債	—	—	—
歳計現金等	—	—	—	短期借入金	—	—	—
歳入歳出外現金	—	—	—	他会計借入金	—	—	—
未収金	—	—	—	その他短期借入金	—	—	—
税未収金	—	—	—	賞与引当金	20	20	▲ 0
その他未収金	—	—	—	未払金	—	—	—
不納欠損引当金	—	—	—	支払保証債務	—	—	—
基金	—	—	—	その他未払金	—	—	—
財政調整基金	—	—	—	還付未済金	—	—	—
減債基金	—	—	—	リース債務	—	—	—
短期貸付金	—	—	—	その他流動負債	—	—	—
貸倒引当金	—	—	—	<b>II 固定負債</b>	306	374	▲ 68
その他流動資産	—	—	—	地方債	—	—	—
<b>II 固定資産</b>	957	957	—	長期借入金	—	—	—
事業用資産	644	644	—	他会計借入金	—	—	—
有形固定資産	615	615	—	その他長期借入金	—	—	—
土地	615	615	—	退職手当引当金	306	374	▲ 68
建物	—	—	—	その他引当金	—	—	—
工作物	—	—	—	リース債務	—	—	—
立木竹	—	—	—	その他固定負債	—	—	—
船舶	—	—	—	<b>負債の部合計</b>	327	394	▲ 68
浮標等	—	—	—	<b>純資産の部</b>			
航空機	—	—	—	<b>純資産</b>	631	563	68
無形固定資産	28	28	—	(うち当期純資産増減額)	68	▲ 358	425
地上権	—	—	—				
特許権等	28	28	—				
インフラ資産	—	—	—				
有形固定資産	—	—	—				
土地	—	—	—				
建物	—	—	—				
工作物	—	—	—				
無形固定資産	—	—	—				
地上権	—	—	—				
特許権等	—	—	—				
重要物品	—	—	—				
図書	—	—	—				
リース資産	—	—	—				
ソフトウェア	—	—	—				
建設仮勘定	—	—	—				
投資その他の資産	314	314	—				
出資金	314	314	—				
法人等出資金	314	314	—				
公営企業会計出資金	—	—	—				
長期貸付金	—	—	—				
貸倒引当金	—	—	—				
基金	—	—	—				
減債基金	—	—	—				
減債基金借入金	—	—	—				
その他の基金	—	—	—				
その他基金借入金	—	—	—				
その他債権	—	—	—				
<b>資産の部合計</b>	957	957	—	<b>純資産の部合計</b>	631	563	68
				<b>負債及び純資産の部合計</b>	957	957	—

事業類型：助成・啓発・指導・公権力型 部 局：府民文化部  
事業名：人権施策推進事業

行政コスト計算書 (自平成25年4月1日・至平成26年3月31日) (単位：百万円)

科 目	平成25年度 (A)	平成24年度 (B)	差 (A-B)
<b>通常収支の部</b>			
<b>I 行政収支の部</b>			
<b>1 行政収入</b>	<b>54</b>	<b>56</b>	<b>▲ 2</b>
地方税	—	—	—
地方譲与税	—	—	—
市町村たばこ税府交付金	—	—	—
地方特例交付金	—	—	—
地方交付税	—	—	—
交通安全対策特別交付金	—	—	—
分担金及び負担金(行政費用充当)	—	—	—
使用料及び手数料	—	—	—
国庫支出金(行政費用充当)	41	43	▲ 2
財産収入	—	—	—
寄附金	—	—	—
繰入金	—	—	—
特別会計繰入金	—	—	—
公営企業会計繰入金	—	—	—
税諸収入	—	—	—
事業収入(特別会計)	—	—	—
その他行政収入	13	13	▲ 0
<b>2 行政費用</b>	<b>670</b>	<b>881</b>	<b>▲ 211</b>
税連動費用	—	—	—
給与関係費	276	297	▲ 22
物件費	99	100	▲ 1
維持補修費	—	170	▲ 170
社会保障扶助費	—	—	—
負担金・補助金・交付金等	314	268	47
国直轄事業負担金	—	—	—
繰出金	—	—	—
減価償却費	—	—	—
債務保証費	—	—	—
不納欠損引当金繰入額	—	—	—
貸倒引当金繰入額	—	—	—
賞与引当金繰入額	20	20	▲ 0
退職手当引当金繰入額	▲ 39	25	▲ 64
その他引当金繰入額	—	—	—
その他行政費用	—	—	—
<b>行政収支差額</b>	<b>▲ 616</b>	<b>▲ 825</b>	<b>209</b>

科 目	平成25年度 (A)	平成24年度 (B)	差 (A-B)
<b>II 金融収支の部</b>			
<b>1 金融収入</b>	—	—	—
受取利息及び配当金	—	—	—
<b>2 金融費用</b>	—	—	—
地方債利息・手数料	—	—	—
地方債発行差金	—	—	—
他会計借入金利息等	—	—	—
<b>金融収支差額</b>	—	—	—
<b>通常収支差額</b>	<b>▲ 616</b>	<b>▲ 825</b>	<b>209</b>
<b>特別収支の部</b>			
<b>1 特別収入</b>	—	—	—
分担金及び負担金(公共施設等整備)	—	—	—
分担金及び負担金(災害復旧費)	—	—	—
国庫支出金(公共施設等整備)	—	—	—
国庫支出金(災害復旧費)	—	—	—
固定資産売却益	—	—	—
その他特別収入	—	—	—
<b>2 特別費用</b>	—	<b>385</b>	<b>▲ 385</b>
固定資産売却損	—	—	—
固定資産除却損	—	—	—
災害復旧費	—	—	—
その他特別費用	—	385	▲ 385
<b>特別収支差額</b>	—	<b>▲ 385</b>	<b>385</b>
<b>当期収支差額</b>	<b>▲ 616</b>	<b>▲ 1,209</b>	<b>593</b>
<b>一般財源等配分調整額</b>	<b>684</b>	<b>852</b>	<b>▲ 168</b>
<b>一般会計からの繰入金</b>	—	—	—
<b>一般会計への繰出金</b>	—	—	—
<b>再計</b>	<b>68</b>	<b>▲ 358</b>	<b>425</b>

キャッシュ・フロー計算書 (自平成25年4月1日・至平成26年3月31日) (単位:百万円)

科 目	平成25年度 (A)	平成24年度 (B)	差 (A-B)
<b>I 行政サービス活動</b>			
<b>行政収入</b>	<b>54</b>	<b>56</b>	<b>▲ 2</b>
地方税	—	—	—
地方譲与税	—	—	—
市町村たばこ税府交付金	—	—	—
地方特例交付金	—	—	—
地方交付税	—	—	—
交通安全対策特別交付金	—	—	—
分担金及び負担金 (行政支出充当)	—	—	—
使用料及び手数料	—	—	—
国庫支出金(行政支出充当)	41	43	▲ 2
財産収入	—	—	—
寄附金	—	—	—
繰入金	—	—	—
特別会計繰入金	—	—	—
公営企業会計繰入金	—	—	—
税諸収入	—	—	—
事業収入(特別会計)	—	—	—
その他行政収入	13	13	▲ 0
<b>行政支出</b>	<b>738</b>	<b>908</b>	<b>▲ 170</b>
税連動支出	—	—	—
給与関係費	325	370	▲ 45
物件費	99	100	▲ 1
維持補修費	—	170	▲ 170
社会保障扶助費	—	—	—
負担金・補助金・交付金等	314	268	47
国直轄事業負担金	—	—	—
繰出金	—	—	—
<b>金融収入</b>	—	—	—
受取利息及び配当金	—	—	—
<b>金融支出</b>	—	—	—
地方債利息・手数料	—	—	—
他会計借入金利息等	—	—	—
<b>特別収入</b>	—	—	—
分担金及び負担金(災害復旧費)	—	—	—
国庫支出金(災害復旧費)	—	—	—
その他特別収入	—	—	—
<b>特別支出</b>	—	—	—
災害復旧費	—	—	—
その他特別支出	—	—	—
<b>行政サービス活動収支差額</b>	<b>▲ 684</b>	<b>▲ 852</b>	<b>168</b>

科 目	平成25年度 (A)	平成24年度 (B)	差 (A-B)
<b>II 投資活動</b>			
<b>投資活動収入</b>	—	—	—
分担金及び負担金 (公共施設等整備)	—	—	—
国庫支出金(公共施設等整備)	—	—	—
財産収入	—	—	—
基金繰入金(取崩額)	—	—	—
財政調整基金	—	—	—
その他の基金	—	—	—
貸付金元金回収収入	—	—	—
保証金等返還収入	—	—	—
その他投資活動収入	—	—	—
<b>投資活動支出</b>	—	—	—
公共施設等整備支出	—	—	—
基金積立金	—	—	—
財政調整基金	—	—	—
その他の基金	—	—	—
出資金	—	—	—
貸付金	—	—	—
保証金等支出	—	—	—
<b>投資活動収支差額</b>	—	—	—
<b>行政活動キャッシュ・フロー収支差額</b>	<b>▲ 684</b>	<b>▲ 852</b>	<b>168</b>
<b>III 財務活動</b>			
<b>財務活動収入</b>	—	—	—
地方債	—	—	—
他会計借入金等	—	—	—
基金繰入金(取崩額)	—	—	—
減債基金	—	—	—
基金借入金	—	—	—
その他財務活動収入	—	—	—
<b>財務活動支出</b>	—	—	—
地方債償還金	—	—	—
他会計借入金等償還金	—	—	—
ファイナンス・リース債務返済支出	—	—	—
基金積立金	—	—	—
減債基金	—	—	—
基金借入金償還金	—	—	—
<b>財務活動収支差額</b>	—	—	—
<b>収支差額合計</b>	<b>▲ 684</b>	<b>▲ 852</b>	<b>168</b>
一般財源等配分調整額	684	852	▲ 168
一般会計からの繰入金	—	—	—
一般会計への繰出金	—	—	—
前年度からの繰越金	—	—	—
形式収支	—	—	—
歳入歳出外現金受入額	—	—	—
歳入歳出外現金払出額	—	—	—
再計	—	—	—



### 純資産変動計算書

(単位:百万円)

区 分	開始残高 相 当	収支差額	内部取引	一般財源等 配分調整額	一般会計から の繰入金	一般会計への 繰出金	合 計
前期末残高	811	▲ 1,907	1	1,658	-	-	563
当期変動額	-	▲ 616	-	684	-	-	68
当期末残高	811	▲ 2,523	1	2,342	-	-	631

### 純資産変動分析表

(単位:百万円)

区 分	純資産増加	純資産減少	増加-減少	残 高	主な増減要因
前期末純資産残高				563	
<b>【当期増減内容】</b>					
<b>I 固定資産のうち負債を伴わない額の増減</b>					
①事業用資産(建設仮勘定を含む)					
②インフラ資産(建設仮勘定を含む)					
③その他					
小 計			-		
<b>II 資産の裏付けのない固定負債の増減</b>					
①特別債					
②基金借入金					
③長期性債務(退職手当引当金等)	68				
小 計	68		68		
<b>III その他の増減</b>					
①その他の資産(負債を伴わないもの)					
②その他の負債(資産を伴わないもの)	0				
小 計	0		0		
<b>I ~ III の増減合計</b>	68		68		
当期末純資産残高				631	

固定資産附属明細表 (人権施策推進事業)

【府民文化部】

固定資産(有形)

(単位:百万円)

区 分	前期末 取得原価 ①	当期増加額 ②	当期減少額 ③	当期末 取得原価 ④=①+②-③	当期末減価 償却累計額 (減損を含む) ⑤	当期償却額 (減損を含む) ⑥	当期末残高 ④-⑤
事業用資産	615	-	-	615	-	-	615
土地	615	-	-	615	-	-	615
建物	-	-	-	-	-	-	-
工作物	-	-	-	-	-	-	-
立木竹	-	-	-	-	-	-	-
船舶	-	-	-	-	-	-	-
浮標等	-	-	-	-	-	-	-
航空機	-	-	-	-	-	-	-
インフラ資産	-	-	-	-	-	-	-
土地	-	-	-	-	-	-	-
建物	-	-	-	-	-	-	-
工作物	-	-	-	-	-	-	-
重要物品	-	-	-	-	-	-	-
図書	-	-	-	-	-	-	-
リース資産	-	-	-	-	-	-	-
ソフトウェア	-	-	-	-	-	-	-
建設仮勘定	-	-	-	-	-	-	-
合 計	615	-	-	615	-	-	615

固定資産(無形)

(単位:百万円)

区 分	前期末残高 ①	当期増加額 ②	当期減少額 ③	当期償却額 ④	当期末残高 ①+②-③
事業用資産	28	-	-	-	28
地上権	-	-	-	-	-
特許権等	28	-	-	-	28
インフラ資産	-	-	-	-	-
地上権	-	-	-	-	-
特許権等	-	-	-	-	-
合 計	28	-	-	-	28

事業類型: 助成・啓発・指導・公権力型 部 局: 府民文化部  
事業名: 人権施策推進事業

事業類型：助成・啓発・指導・公権力型 部 局：府民文化部  
事業名：人権施策推進事業

## 注記（事業別財務諸表：人権施策推進事業）

### 1. 追加情報

（1）その他財務諸表の内容を理解するために必要と認められる事項

#### 事業の概要

すべての人の人権が尊重される豊かな社会を実現するため、「一人ひとりがかかけがえのない存在として尊重される差別のない社会の実現」「誰もが個性や能力をいかして自己実現を図ることのできる豊かな人権文化の創造」を基本理念に総合的な施策の推進に努めています。また、庁内・市町村・関係団体等との連携を深め、人権尊重の視点を基本に、府民の心に響く、大阪らしい人権施策を展開しています。

## (4)男女共同参画推進事業 (目) 男女共同参画推進費

### 事業の概要

男女共同参画の推進に関し、基本理念を定め、府、府民及び事業者の責務を明らかにするとともに、府の施策について必要な事項を定めることにより、男女共同参画を総合的かつ計画的に推進する。

(単位：円)

	金額	財 源 内 訳			
		国 庫	起 債	附帯歳入	一般歳入
予 算 現 額	61,787,000	0	0	5,476,000	56,311,000
決 算 額	59,548,307	0	0	4,935,248	54,613,059

### 事業の成果

#### ■施策目標

- ① 男女共同参画社会の実現に資する取組みを実施する。
- ② 女性が働き続けることのできる職場環境づくりを促進する。
- ③ 市町村におけるDV基本計画策定を促進する。

#### ■施策成果

- ① 男女共同参画社会の実現に資する取組み
  - (1) 女性の抱える問題に関する相談事業
 

女性のための面接相談（火～金曜日 17時～21時、土・日曜日 10時～18時）  
平成24年度：1,331件 → 平成25年度：1,328件

女性の悩み電話相談（火～金曜日 17時～20時、土・日曜日 10時～16時）  
平成24年度：2,091件 → 平成25年度：2,350件
  - (2) 男女共同参画社会の実現に資する啓発講座事業
 

各種講座の実施 平成24年度：9講座、のべ586人参加  
→ 平成25年度：9講座、のべ559人参加
- ② 女性が働き続けることのできる職場環境づくり
  - (1) 「男女いきいき・元気宣言」事業者の登録企業数  
平成24年度：231社 → 平成25年度：241社（+10社）
  - (2) 女性の労働力人口比率（15歳以上の人口に占める労働力人口の割合）  
平成24年平均：46.3% → 平成25年平均：46.6%（+0.3%）
- ③ DV基本計画を策定済みの市町村数  
平成24年度：29市町 → 平成25年度：33市町（+4市）

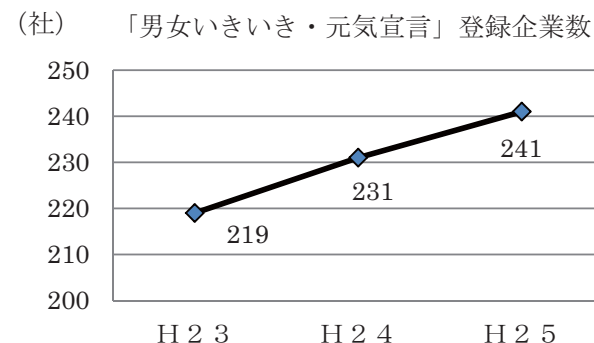
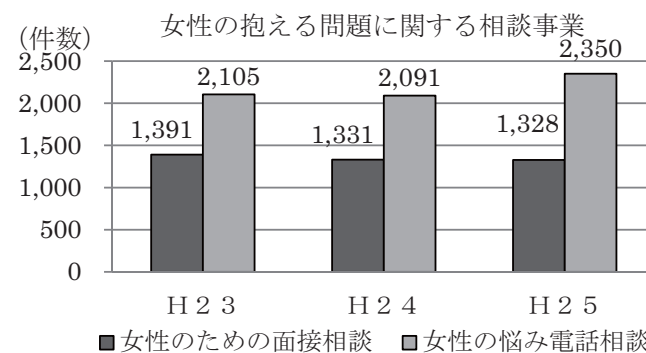

■主な個別事業

(単位:円)

個別事業名称	予算現額	決算額	事業内容
1 男女共同参画推進事業費	58,676,000	56,932,344	<p>男女共同参画の推進に関し、基本理念を定め、府、府民及び事業者の責務を明らかにするとともに、府の施策について必要な事項を定めることにより、男女共同参画を総合的かつ計画的に推進する。</p> <ul style="list-style-type: none"> <li>・ドーンセンター事業（相談・情報・啓発）及びDV被害者支援の実施</li> <li>・ドーンセンター情報ネットワークの運用</li> <li>・大阪府男女共同参画審議会の開催等</li> <li>・男女共同参画施策苦情処理制度の運用</li> </ul>

貸借対照表 (平成26年3月31日現在)

(単位：百万円)

科 目	平成25年度 (A)	平成24年度 (B)	差 (A-B)	科 目	平成25年度 (A)	平成24年度 (B)	差 (A-B)
<b>資産の部</b>				<b>負債の部</b>			
<b>I 流動資産</b>	—	—	—	<b>I 流動負債</b>	3	3	▲ 0
現金預金	—	—	—	地方債	—	—	—
歳計現金等	—	—	—	短期借入金	—	—	—
歳入歳出外現金	—	—	—	他会計借入金	—	—	—
未収金	—	—	—	その他短期借入金	—	—	—
税未収金	—	—	—	賞与引当金	3	3	▲ 0
その他未収金	—	—	—	未払金	—	—	—
不納欠損引当金	—	—	—	支払保証債務	—	—	—
基金	—	—	—	その他未払金	—	—	—
財政調整基金	—	—	—	還付未済金	—	—	—
減債基金	—	—	—	リース債務	—	—	—
短期貸付金	—	—	—	その他流動負債	—	—	—
貸倒引当金	—	—	—	<b>II 固定負債</b>	56	63	▲ 6
その他流動資産	—	—	—	地方債	—	—	—
<b>II 固定資産</b>	108	108	▲ 0	長期借入金	—	—	—
事業用資産	—	—	—	他会計借入金	—	—	—
有形固定資産	—	—	—	その他長期借入金	—	—	—
土地	—	—	—	退職手当引当金	56	63	▲ 6
建物	—	—	—	その他引当金	—	—	—
工作物	—	—	—	リース債務	—	—	—
立木竹	—	—	—	その他固定負債	—	—	—
船舶	—	—	—	<b>負債の部合計</b>	60	66	▲ 6
浮標等	—	—	—	<b>純資産の部</b>			
航空機	—	—	—	<b>純資産</b>	48	42	6
無形固定資産	—	—	—	(うち当期純資産増減額)	6	▲ 3,987	3,993
地上権	—	—	—				
特許権等	—	—	—				
インフラ資産	—	—	—				
有形固定資産	—	—	—				
土地	—	—	—				
建物	—	—	—				
工作物	—	—	—				
無形固定資産	—	—	—				
地上権	—	—	—				
特許権等	—	—	—				
重要物品	—	0	▲ 0				
図書	—	—	—				
リース資産	—	—	—				
ソフトウェア	—	—	—				
建設仮勘定	—	—	—				
投資その他の資産	108	108	▲ 0				
出資金	100	100	—				
法人等出資金	100	100	—				
公営企業会計出資金	—	—	—				
長期貸付金	—	—	—				
貸倒引当金	—	—	—				
基金	8	8	▲ 0				
減債基金	—	—	—				
減債基金借入金	—	—	—				
その他の基金	8	8	▲ 0				
その他基金借入金	—	—	—				
その他債権	—	—	—				
<b>資産の部合計</b>	108	108	▲ 0	<b>純資産の部合計</b>	48	42	6
				<b>負債及び純資産の部合計</b>	108	108	▲ 0

事業類型：助成・啓発・指導・公権力型 部 局：府民文化部  
事業名：男女共同参画推進事業

行政コスト計算書 (自平成25年4月1日・至平成26年3月31日) (単位：百万円)

科 目	平成25年度 (A)	平成24年度 (B)	差 (A-B)
<b>通常収支の部</b>			
<b>I 行政収支の部</b>			
<b>1 行政収入</b>	<b>2</b>	<b>1</b>	<b>1</b>
地方税	—	—	—
地方譲与税	—	—	—
市町村たばこ税府交付金	—	—	—
地方特例交付金	—	—	—
地方交付税	—	—	—
交通安全対策特別交付金	—	—	—
分担金及び負担金(行政費用充当)	—	—	—
使用料及び手数料	—	—	—
国庫支出金(行政費用充当)	—	—	—
財産収入	—	—	—
寄附金	2	1	1
繰入金	—	—	—
特別会計繰入金	—	—	—
公営企業会計繰入金	—	—	—
税諸収入	—	—	—
事業収入(特別会計)	—	—	—
その他行政収入	0	0	▲ 0
<b>2 行政費用</b>	<b>106</b>	<b>144</b>	<b>▲ 38</b>
税連動費用	—	—	—
給与関係費	48	51	▲ 3
物件費	56	75	▲ 18
維持補修費	—	—	—
社会保障扶助費	—	—	—
負担金・補助金・交付金等	0	0	▲ 0
国直轄事業負担金	—	—	—
繰出金	—	—	—
減価償却費	0	8	▲ 8
債務保証費	—	—	—
不納欠損引当金繰入額	—	—	—
貸倒引当金繰入額	—	—	—
賞与引当金繰入額	3	3	▲ 0
退職手当引当金繰入額	▲ 1	7	▲ 8
その他引当金繰入額	—	—	—
その他行政費用	—	—	—
<b>行政収支差額</b>	<b>▲ 103</b>	<b>▲ 143</b>	<b>39</b>

科 目	平成25年度 (A)	平成24年度 (B)	差 (A-B)
<b>II 金融収支の部</b>			
<b>1 金融収入</b>	<b>0</b>	<b>0</b>	<b>▲ 0</b>
受取利息及び配当金	0	0	▲ 0
<b>2 金融費用</b>	<b>—</b>	<b>—</b>	<b>—</b>
地方債利息・手数料	—	—	—
地方債発行差金	—	—	—
他会計借入金利息等	—	—	—
<b>金融収支差額</b>	<b>0</b>	<b>0</b>	<b>▲ 0</b>
<b>通常収支差額</b>	<b>▲ 103</b>	<b>▲ 143</b>	<b>39</b>
<b>特別収支の部</b>			
<b>1 特別収入</b>	<b>—</b>	<b>—</b>	<b>—</b>
分担金及び負担金(公共施設等整備)	—	—	—
分担金及び負担金(災害復旧費)	—	—	—
国庫支出金(公共施設等整備)	—	—	—
国庫支出金(災害復旧費)	—	—	—
固定資産売却益	—	—	—
その他特別収入	—	—	—
<b>2 特別費用</b>	<b>0</b>	<b>3,356</b>	<b>▲ 3,355</b>
固定資産売却損	—	—	—
固定資産除却損	0	—	0
災害復旧費	—	—	—
その他特別費用	—	3,356	▲ 3,356
<b>特別収支差額</b>	<b>▲ 0</b>	<b>▲ 3,356</b>	<b>3,355</b>
<b>当期収支差額</b>	<b>▲ 104</b>	<b>▲ 3,498</b>	<b>3,394</b>
<b>一般財源等配分調整額</b>	<b>110</b>	<b>118</b>	<b>▲ 8</b>
<b>一般会計からの繰入金</b>	<b>—</b>	<b>—</b>	<b>—</b>
<b>一般会計への繰出金</b>	<b>—</b>	<b>—</b>	<b>—</b>
<b>再計</b>	<b>6</b>	<b>▲ 3,380</b>	<b>3,386</b>

キャッシュ・フロー計算書 (自平成25年4月1日・至平成26年3月31日) (単位:百万円)

科 目	平成25年度 (A)	平成24年度 (B)	差 (A-B)
<b>I 行政サービス活動</b>			
行政収入	2	1	1
地方税	—	—	—
地方譲与税	—	—	—
市町村たばこ税府交付金	—	—	—
地方特例交付金	—	—	—
地方交付税	—	—	—
交通安全対策特別交付金	—	—	—
分担金及び負担金 (行政支出充当)	—	—	—
使用料及び手数料	—	—	—
国庫支出金(行政支出充当)	—	—	—
財産収入	—	—	—
寄附金	2	1	1
繰入金	—	—	—
特別会計繰入金	—	—	—
公営企業会計繰入金	—	—	—
税諸収入	—	—	—
事業収入(特別会計)	—	—	—
その他行政収入	0	0	▲ 0
行政支出	112	138	▲ 25
税連動支出	—	—	—
給与関係費	56	63	▲ 7
物件費	56	75	▲ 18
維持補修費	—	—	—
社会保障扶助費	—	—	—
負担金・補助金・交付金等	0	0	▲ 0
国直轄事業負担金	—	—	—
繰出金	—	—	—
金融収入	0	0	▲ 0
受取利息及び配当金	0	0	▲ 0
金融支出	—	—	—
地方債利息・手数料	—	—	—
他会計借入金利息等	—	—	—
特別収入	—	—	—
分担金及び負担金(災害復旧費)	—	—	—
国庫支出金(災害復旧費)	—	—	—
その他特別収入	—	—	—
特別支出	—	—	—
災害復旧費	—	—	—
その他特別支出	—	—	—
行政サービス活動収支差額	▲ 110	▲ 136	26

科 目	平成25年度 (A)	平成24年度 (B)	差 (A-B)
<b>II 投資活動</b>			
投資活動収入	3	20	▲ 17
分担金及び負担金 (公共施設等整備)	—	—	—
国庫支出金(公共施設等整備)	—	—	—
財産収入	—	—	—
基金繰入金(取崩額)	3	20	▲ 17
財政調整基金	—	—	—
その他の基金	3	20	▲ 17
貸付金元金回収収入	—	—	—
保証金等返還収入	—	—	—
その他投資活動収入	—	—	—
投資活動支出	2	1	1
公共施設等整備支出	—	—	—
基金積立金	2	1	1
財政調整基金	—	—	—
その他の基金	2	1	1
出資金	—	—	—
貸付金	—	—	—
保証金等支出	—	—	—
投資活動収支差額	0	18	▲ 18
行政活動キャッシュ・フロー収支差額	▲ 110	▲ 118	8
<b>III 財務活動</b>			
財務活動収入	—	—	—
地方債	—	—	—
他会計借入金等	—	—	—
基金繰入金(取崩額)	—	—	—
減債基金	—	—	—
基金借入金	—	—	—
その他財務活動収入	—	—	—
財務活動支出	—	—	—
地方債償還金	—	—	—
他会計借入金等償還金	—	—	—
ファイナンス・リース債務返済支出	—	—	—
基金積立金	—	—	—
減債基金	—	—	—
基金借入金償還金	—	—	—
財務活動収支差額	—	—	—
収支差額合計	▲ 110	▲ 118	8
一般財源等配分調整額	110	118	▲ 8
一般会計からの繰入金	—	—	—
一般会計への繰出金	—	—	—
前年度からの繰越金	—	—	—
形式収支	—	—	—
歳入歳出外現金受入額	—	—	—
歳入歳出外現金払出額	—	—	—
再計	—	—	—



### 純資産変動計算書

(単位:百万円)

区 分	開始残高 相 当	収支差額	内部取引	一般財源等 配分調整額	一般会計から の繰入金	一般会計への 繰出金	合 計
前期末残高	4,078	▲ 3,665	▲ 607	236	-	-	42
当期変動額	-	▲ 104	-	110	-	-	6
当期末残高	4,078	▲ 3,769	▲ 607	346	-	-	48

### 純資産変動分析表

(単位:百万円)

区 分	純資産増加	純資産減少	増加-減少	残 高	主な増減要因
前期末純資産残高				42	
【当期増減内容】					
I 固定資産のうち負債を伴わない額の増減					
①事業用資産(建設仮勘定を含む)					
②インフラ資産(建設仮勘定を含む)					
③その他		0			
小 計		0	▲ 0		
II 資産の裏付けのない固定負債の増減					
①特別債					
②基金借入金					
③長期性債務(退職手当引当金等)	6				
小 計	6		6		
III その他の増減					
①その他の資産(負債を伴わないもの)					
②その他の負債(資産を伴わないもの)	0				
小 計	0		0		
I ~ III の増減合計	6	0	6		
当期末純資産残高				48	

固定資産附属明細表 (男女共同参画推進事業)

【府民文化部】

固定資産 (有形)

(単位：百万円)

区 分	前期末 取得原価 ①	当期増加額 ②	当期減少額 ③	当期末 取得原価 ④=①+②-③	当期末減価 償却累計額 (減損を含む) ⑤	当期償却額 (減損を含む) ⑥	当期末残高 ④-⑤
事業用資産	—	—	—	—	—	—	—
土地	—	—	—	—	—	—	—
建物	—	—	—	—	—	—	—
工作物	—	—	—	—	—	—	—
立木竹	—	—	—	—	—	—	—
船舶	—	—	—	—	—	—	—
浮標等	—	—	—	—	—	—	—
航空機	—	—	—	—	—	—	—
インフラ資産	—	—	—	—	—	—	—
土地	—	—	—	—	—	—	—
建物	—	—	—	—	—	—	—
工作物	—	—	—	—	—	—	—
重要物品	1	—	1	—	—	0	—
図書	—	—	—	—	—	—	—
リース資産	—	—	—	—	—	—	—
ソフトウェア	—	—	—	—	—	—	—
建設仮勘定	—	—	—	—	—	—	—
合 計	1	—	1	—	—	0	—

固定資産 (無形)

(単位：百万円)

区 分	前期末残高 ①	当期増加額 ②	当期減少額 ③	当期償却額 ④	当期末残高 ①+②-③
事業用資産	—	—	—	—	—
地上権	—	—	—	—	—
特許権等	—	—	—	—	—
インフラ資産	—	—	—	—	—
地上権	—	—	—	—	—
特許権等	—	—	—	—	—
合 計	—	—	—	—	—

事業類型：助成・啓発・指導・公権力型 部 局：府民文化部  
事業名：男女共同参画推進事業

事業類型：助成・啓発・指導・公権力型 部 局：府民文化部  
事業名：男女共同参画推進事業

### 注記（事業別財務諸表：男女共同参画推進事業）

#### 1. 追加情報

（1）その他財務諸表の内容を理解するために必要と認められる事項

##### 事業の概要

男女共同参画の推進に関し、基本理念を定め、府、府民及び事業者の責務を明らかにするとともに、府の施策について必要な事項を定めることにより、男女共同参画を総合的かつ計画的に推進しています。

## (5)男女共同参画・青少年センター管理運営事業 (目) 男女共同参画推進費

### 事業の概要

大阪府立男女共同参画・青少年センター（以下、「ドーンセンター」という。）の施設管理運営に指定管理者制度を導入し、さらなる府民サービスの向上を図る。

(単位：円)

	金額	財 源 内 訳			
		国 庫	起 債	附帯歳入	一般歳入
予 算 現 額	37,777,000	0	0	6,196,000	31,581,000
決 算 額	37,777,000	0	0	6,195,150	31,581,850

### 事業の成果

#### ■施策目標

男女共同参画社会の実現及び青少年の健全育成に資するようドーンセンターの施設管理に指定管理者制度を導入し、効果的かつ効率的な運営により府民サービスの向上を図る。

#### ■施策成果

ドーンセンターの入館者数は、開館日数の影響で総数は減少したが、平均すると昨年と同程度で、利用状況については、ホール等の稼働率が上昇した。

##### (1) ドーンセンターの入館者数

入館者数（年間） 平成24年度：327,691人 → 平成25年度：326,042人（-1,649人）

入館者数（一日平均）平成24年度：1,115人 → 平成25年度：1,113人（-2人）

##### (2) ドーンセンターの会議室・ホール等の利用状況（稼働率）

会議室 平成24年度：63.4% → 平成25年度：62.4%（-1.0%）

ホール 平成24年度：62.4% → 平成25年度：66.0%（+3.6%）

パフォーマンス・スペース 平成24年度：52.7% → 平成25年度：57.7%（+5.0%）

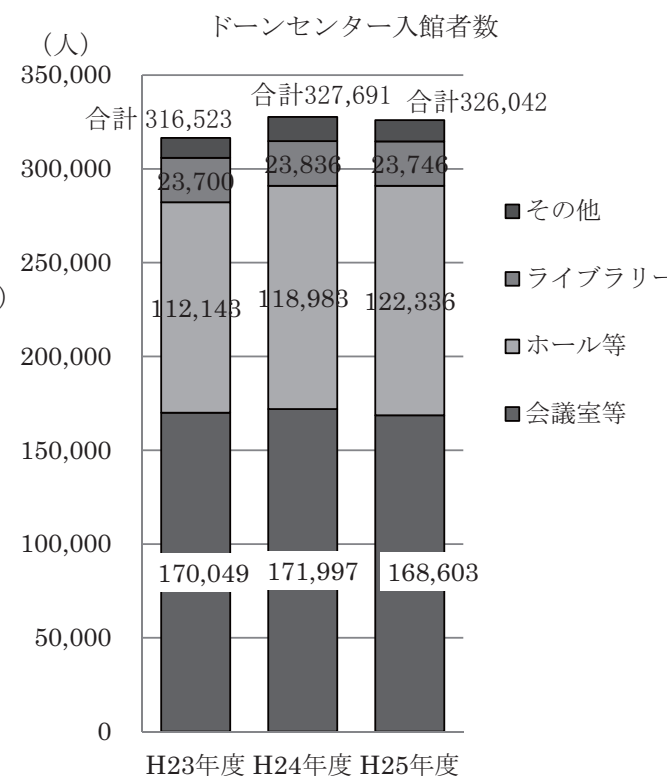
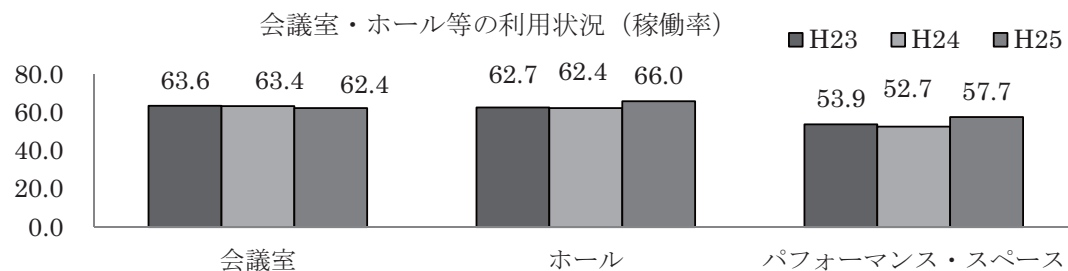

■主な個別事業

(単位:円)

個別事業名称	予算現額	決算額	事業内容
1 男女共同参画・青少年センター管理運営費	27,375,000	27,375,000	ドーンセンターの施設管理に指定管理者制度を導入し、効果的かつ効率的な運営により府民サービスの向上を図る。

貸借対照表 (平成26年3月31日現在)

(単位：百万円)

科 目	平成25年度 (A)	平成24年度 (B)	差 (A-B)	科 目	平成25年度 (A)	平成24年度 (B)	差 (A-B)
<b>資産の部</b>				<b>負債の部</b>			
<b>I 流動資産</b>	—	—	—	<b>I 流動負債</b>	1,651	1,732	▲ 82
現金預金	—	—	—	地方債	1,650	1,731	▲ 82
歳計現金等	—	—	—	短期借入金	—	—	—
歳入歳出外現金	—	—	—	他会計借入金	—	—	—
未収金	—	—	—	その他短期借入金	—	—	—
税未収金	—	—	—	賞与引当金	1	1	0
その他未収金	—	—	—	未払金	—	—	—
不納欠損引当金	—	—	—	支払保証債務	—	—	—
基金	—	—	—	その他未払金	—	—	—
財政調整基金	—	—	—	還付未済金	—	—	—
減債基金	—	—	—	リース債務	—	—	—
短期貸付金	—	—	—	その他流動負債	—	—	—
貸倒引当金	—	—	—	<b>II 固定負債</b>	1,776	1,863	▲ 87
その他流動資産	—	—	—	地方債	1,758	1,843	▲ 85
<b>II 固定資産</b>	7,869	8,051	▲ 182	長期借入金	—	—	—
事業用資産	7,810	7,992	▲ 182	他会計借入金	—	—	—
有形固定資産	7,810	7,992	▲ 182	その他長期借入金	—	—	—
土地	2,281	2,281	—	退職手当引当金	18	20	▲ 2
建物	5,509	5,691	▲ 181	その他引当金	—	—	—
工作物	20	21	▲ 1	リース債務	—	—	—
立木竹	—	—	—	その他固定負債	—	—	—
船舶	—	—	—	<b>負債の部合計</b>	3,427	3,595	▲ 168
浮標等	—	—	—	<b>純資産の部</b>			
航空機	—	—	—	<b>純資産</b>	4,442	4,456	▲ 14
無形固定資産	—	—	—	(うち当期純資産増減額)	▲ 14	130	▲ 144
地上権	—	—	—				
特許権等	—	—	—				
インフラ資産	—	—	—				
有形固定資産	—	—	—				
土地	—	—	—				
建物	—	—	—				
工作物	—	—	—				
無形固定資産	—	—	—				
地上権	—	—	—				
特許権等	—	—	—				
重要物品	59	59	—				
図書	—	—	—				
リース資産	—	—	—				
ソフトウェア	—	—	—				
建設仮勘定	—	—	—				
投資その他の資産	—	—	—				
出資金	—	—	—				
法人等出資金	—	—	—				
公営企業会計出資金	—	—	—				
長期貸付金	—	—	—				
貸倒引当金	—	—	—				
基金	—	—	—				
減債基金	—	—	—				
減債基金借入金	—	—	—				
その他の基金	—	—	—				
その他基金借入金	—	—	—				
その他債権	—	—	—				
<b>資産の部合計</b>	7,869	8,051	▲ 182	<b>純資産の部合計</b>	4,442	4,456	▲ 14
				<b>負債及び純資産の部合計</b>	7,869	8,051	▲ 182

事業類型：施設運営型 部 局：府民文化部  
 事業名：男女共同参画・青少年センター管理運営事業

行政コスト計算書 (自平成25年4月1日・至平成26年3月31日) (単位：百万円)

科 目	平成25年度 (A)	平成24年度 (B)	差 (A-B)
<b>通常収支の部</b>			
<b>I 行政収支の部</b>			
<b>1 行政収入</b>	<b>6</b>	<b>6</b>	<b>▲ 0</b>
地方税	—	—	—
地方譲与税	—	—	—
市町村たばこ税府交付金	—	—	—
地方特例交付金	—	—	—
地方交付税	—	—	—
交通安全対策特別交付金	—	—	—
分担金及び負担金(行政費用充当)	—	—	—
使用料及び手数料	6	6	▲ 0
国庫支出金(行政費用充当)	—	—	—
財産収入	—	—	—
寄附金	—	—	—
繰入金	—	—	—
特別会計繰入金	—	—	—
公営企業会計繰入金	—	—	—
税諸収入	—	—	—
事業収入(特別会計)	—	—	—
その他行政収入	—	—	—
<b>2 行政費用</b>	<b>234</b>	<b>241</b>	<b>▲ 7</b>
税連動費用	—	—	—
給与関係費	14	15	▲ 1
物件費	38	38	▲ 0
維持補修費	—	0	▲ 0
社会保障扶助費	—	—	—
負担金・補助金・交付金等	—	—	—
国直轄事業負担金	—	—	—
繰出金	—	—	—
減価償却費	182	183	▲ 1
債務保証費	—	—	—
不納欠損引当金繰入額	—	—	—
貸倒引当金繰入額	—	—	—
賞与引当金繰入額	1	1	0
退職手当引当金繰入額	▲ 0	5	▲ 5
その他引当金繰入額	—	—	—
その他行政費用	—	—	—
<b>行政収支差額</b>	<b>▲ 228</b>	<b>▲ 235</b>	<b>7</b>

科 目	平成25年度 (A)	平成24年度 (B)	差 (A-B)
<b>II 金融収支の部</b>			
<b>1 金融収入</b>	—	—	—
受取利息及び配当金	—	—	—
<b>2 金融費用</b>	<b>43</b>	<b>44</b>	<b>▲ 1</b>
地方債利息・手数料	43	44	▲ 1
地方債発行差金	—	—	—
他会計借入金利息等	—	—	—
<b>金融収支差額</b>	<b>▲ 43</b>	<b>▲ 44</b>	<b>1</b>
<b>通常収支差額</b>	<b>▲ 271</b>	<b>▲ 279</b>	<b>8</b>
<b>特別収支の部</b>			
<b>1 特別収入</b>	—	—	—
分担金及び負担金(公共施設等整備)	—	—	—
分担金及び負担金(災害復旧費)	—	—	—
国庫支出金(公共施設等整備)	—	—	—
国庫支出金(災害復旧費)	—	—	—
固定資産売却益	—	—	—
その他特別収入	—	—	—
<b>2 特別費用</b>	—	—	—
固定資産売却損	—	—	—
固定資産除却損	—	—	—
災害復旧費	—	—	—
その他特別費用	—	—	—
<b>特別収支差額</b>	—	—	—
<b>当期収支差額</b>	<b>▲ 271</b>	<b>▲ 279</b>	<b>8</b>
<b>一般財源等配分調整額</b>	<b>91</b>	<b>94</b>	<b>▲ 3</b>
<b>一般会計からの繰入金</b>	—	—	—
<b>一般会計への繰出金</b>	—	—	—
<b>再計</b>	<b>▲ 180</b>	<b>▲ 185</b>	<b>5</b>

キャッシュ・フロー計算書 (自平成25年4月1日・至平成26年3月31日) (単位:百万円)

科 目	平成25年度 (A)	平成24年度 (B)	差 (A-B)
<b>I 行政サービス活動</b>			
<b>行政収入</b>	<b>6</b>	<b>6</b>	<b>▲ 0</b>
地方税	—	—	—
地方譲与税	—	—	—
市町村たばこ税府交付金	—	—	—
地方特例交付金	—	—	—
地方交付税	—	—	—
交通安全対策特別交付金	—	—	—
分担金及び負担金 (行政支出充当)	—	—	—
使用料及び手数料	6	6	▲ 0
国庫支出金(行政支出充当)	—	—	—
財産収入	—	—	—
寄附金	—	—	—
繰入金	—	—	—
特別会計繰入金	—	—	—
公営企業会計繰入金	—	—	—
税諸収入	—	—	—
事業収入(特別会計)	—	—	—
その他行政収入	—	—	—
<b>行政支出</b>	<b>54</b>	<b>56</b>	<b>▲ 2</b>
税連動支出	—	—	—
給与関係費	16	18	▲ 2
物件費	38	38	▲ 0
維持補修費	—	0	▲ 0
社会保障扶助費	—	—	—
負担金・補助金・交付金等	—	—	—
国直轄事業負担金	—	—	—
繰出金	—	—	—
<b>金融収入</b>	<b>—</b>	<b>—</b>	<b>—</b>
受取利息及び配当金	—	—	—
<b>金融支出</b>	<b>43</b>	<b>44</b>	<b>▲ 1</b>
地方債利息・手数料	43	44	▲ 1
他会計借入金利息等	—	—	—
<b>特別収入</b>	<b>—</b>	<b>—</b>	<b>—</b>
分担金及び負担金(災害復旧費)	—	—	—
国庫支出金(災害復旧費)	—	—	—
その他特別収入	—	—	—
<b>特別支出</b>	<b>—</b>	<b>—</b>	<b>—</b>
災害復旧費	—	—	—
その他特別支出	—	—	—
<b>行政サービス活動収支差額</b>	<b>▲ 91</b>	<b>▲ 94</b>	<b>3</b>

科 目	平成25年度 (A)	平成24年度 (B)	差 (A-B)
<b>II 投資活動</b>			
<b>投資活動収入</b>	<b>—</b>	<b>—</b>	<b>—</b>
分担金及び負担金 (公共施設等整備)	—	—	—
国庫支出金(公共施設等整備)	—	—	—
財産収入	—	—	—
基金繰入金(取崩額)	—	—	—
財政調整基金	—	—	—
その他の基金	—	—	—
貸付金元金回収収入	—	—	—
保証金等返還収入	—	—	—
その他投資活動収入	—	—	—
<b>投資活動支出</b>	<b>—</b>	<b>—</b>	<b>—</b>
公共施設等整備支出	—	—	—
基金積立金	—	—	—
財政調整基金	—	—	—
その他の基金	—	—	—
出資金	—	—	—
貸付金	—	—	—
保証金等支出	—	—	—
<b>投資活動収支差額</b>	<b>—</b>	<b>—</b>	<b>—</b>
<b>行政活動キャッシュ・フロー収支差額</b>	<b>▲ 91</b>	<b>▲ 94</b>	<b>3</b>
<b>III 財務活動</b>			
<b>財務活動収入</b>	<b>—</b>	<b>—</b>	<b>—</b>
地方債	—	—	—
他会計借入金等	—	—	—
基金繰入金(取崩額)	—	—	—
減債基金	—	—	—
基金借入金	—	—	—
その他財務活動収入	—	—	—
<b>財務活動支出</b>	<b>—</b>	<b>—</b>	<b>—</b>
地方債償還金	—	—	—
他会計借入金等償還金	—	—	—
ファイナンス・リース債務返済支出	—	—	—
基金積立金	—	—	—
減債基金	—	—	—
基金借入金償還金	—	—	—
<b>財務活動収支差額</b>	<b>—</b>	<b>—</b>	<b>—</b>
<b>収支差額合計</b>	<b>▲ 91</b>	<b>▲ 94</b>	<b>3</b>
一般財源等配分調整額	91	94	▲ 3
一般会計からの繰入金	—	—	—
一般会計への繰出金	—	—	—
前年度からの繰越金	—	—	—
形式収支	—	—	—
歳入歳出外現金受入額	—	—	—
歳入歳出外現金払出額	—	—	—
再計	—	—	—



### 純資産変動計算書

(単位:百万円)

区 分	開始残高 相 当	収支差額	内部取引	一般財源等 配分調整額	一般会計から の繰入金	一般会計への 繰出金	合 計
前期末残高	4,186	▲ 560	637	193	-	-	4,456
当期変動額	-	▲ 271	166	91	-	-	▲ 14
当期末残高	4,186	▲ 831	803	284	-	-	4,442

### 純資産変動分析表

(単位:百万円)

区 分	純資産増加	純資産減少	増加-減少	残 高	主な増減要因
前期末純資産残高				4,456	
<b>【当期増減内容】</b>					
<b>I 固定資産のうち負債を伴わない額の増減</b>					
①事業用資産(建設仮勘定を含む)		16			
②インフラ資産(建設仮勘定を含む)					
③その他					
小 計		16	▲ 16		
<b>II 資産の裏付けのない固定負債の増減</b>					
①特別債					
②基金借入金					
③長期性債務(退職手当引当金等)	2				
小 計	2		2		
<b>III その他の増減</b>					
①その他の資産(負債を伴わないもの)					
②その他の負債(資産を伴わないもの)		0			
小 計		0	▲ 0		
<b>I ~ IIIの増減合計</b>	2	16	▲ 14		
当期末純資産残高				4,442	

固定資産附属明細表 (男女共同参画・青少年センター管理運営事業)

【府民文化部】

固定資産(有形)

(単位:百万円)

区 分	前期末 取得原価 ①	当期増加額 ②	当期減少額 ③	当期末 取得原価 ④=①+②-③	当期末減価 償却累計額 (減損を含む) ⑤	当期償却額 (減損を含む) ⑥	当期末残高 ④-⑤
事業用資産	11,435	—	—	11,435	3,626	182	7,810
土地	2,281	—	—	2,281	—	—	2,281
建物	9,057	—	—	9,057	3,547	181	5,509
工作物	98	—	—	98	79	1	20
立木竹	—	—	—	—	—	—	—
船舶	—	—	—	—	—	—	—
浮標等	—	—	—	—	—	—	—
航空機	—	—	—	—	—	—	—
インフラ資産	—	—	—	—	—	—	—
土地	—	—	—	—	—	—	—
建物	—	—	—	—	—	—	—
工作物	—	—	—	—	—	—	—
重要物品	141	—	—	141	82	—	59
図書	—	—	—	—	—	—	—
リース資産	—	—	—	—	—	—	—
ソフトウェア	—	—	—	—	—	—	—
建設仮勘定	—	—	—	—	—	—	—
合 計	11,577	—	—	11,577	3,708	182	7,869

固定資産(無形)

(単位:百万円)

区 分	前期末残高 ①	当期増加額 ②	当期減少額 ③	当期償却額 ④	当期末残高 ①+②-③
事業用資産	—	—	—	—	—
地上権	—	—	—	—	—
特許権等	—	—	—	—	—
インフラ資産	—	—	—	—	—
地上権	—	—	—	—	—
特許権等	—	—	—	—	—
合 計	—	—	—	—	—

事業類型: 施設運営型 部 局: 府民文化部  
事業名: 男女共同参画・青少年センター管理運営事業

事業類型：施設運営型 部 局：府民文化部  
事業名：男女共同参画・青少年センター管理運営事業

注記（事業別財務諸表：男女共同参画・青少年センター管理運営事業）

1. 追加情報

（1）その他財務諸表の内容を理解するために必要と認められる事項

事業の概要

大阪府立男女共同参画・青少年センターの施設管理運営に指定管理者制度を導入し、さらなる府民サービスの向上を図っています。

## (6) 広報広聴推進事業 (目) 広報広聴費

### 事業の概要

広報業務として自主媒体（府政だよりや府 Web サイト等）による広報を実施する。また、広聴業務および府政情報の公表を推進する。

(単位：円)

	金額	財 源 内 訳			
		国 庫	起 債	附帯歳入	一般歳入
予 算 現 額	340,744,000	0	0	49,896,000	290,848,000
決 算 額	332,770,746	0	0	46,746,000	286,024,746

### 事業の成果

#### ■施策目標

- ① 大阪の発信力をリードし、府民のニーズを反映したタイムリーな情報発信に取り組む。
- ② 府が保有する情報は府民のものであるという理念のもと、府政の透明化を推進。

#### ■施策成果

- ① 府政だよりや大阪府ホームページで幅広く府政への認知度を高め、それらを通じて得られた関心を逃がさないよう、大阪府メールマガジン、大阪府公式 Facebook、大阪府公式 Twitter できめ細かい情報発信を実施。媒体の特性を生かした広報を展開。

《平成 25 年度実績》（時点：26 年 3 月末）

広報媒体名	実績数
「府政だより」発行部数（平均）	3,041,183 部
「大阪府ホームページ」総ページ月間アクセス数（平均）	17,051,384PV/月
「大阪府メールマガジン」登録者数	30,373 人
「大阪府公式 facebook」（大阪府のファン数）	4,463 人
「大阪府公式 Twitter」（フォロワー数）	4,493 人

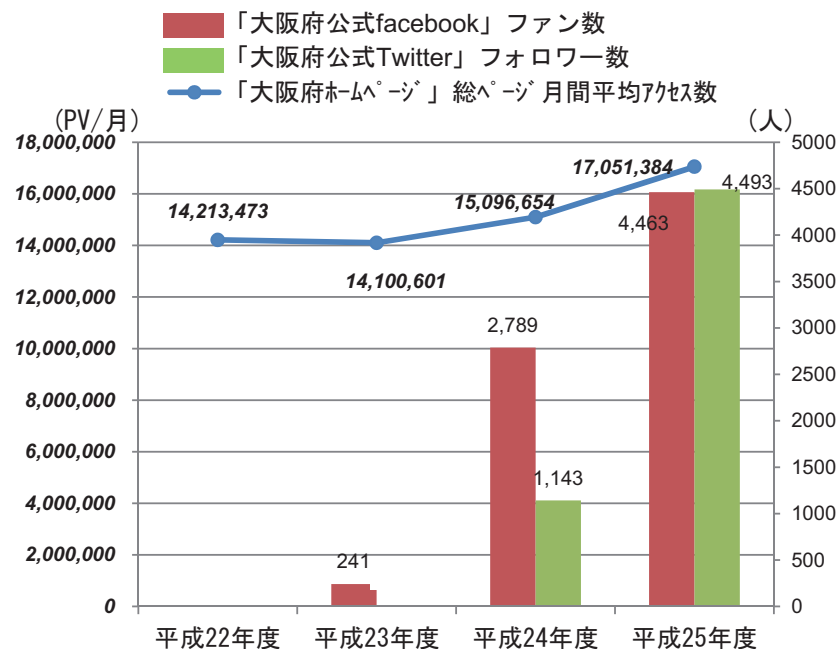

② 見える化の取り組みの4本柱(施策プロセスの見える化・予算編成過程の公表・公金支出情報の公表・府民の声の見える化)をよりわかりやすく発信できるように「オープン府庁」のトップページを改修するとともに、「施策プロセスの見える化」の公表ページでは、より府民の関心の高い項目の充実に努め、府政の透明性とガバナンスの向上を図った。

■主な個別事業

(単位:円)

個別事業名称	予算現額	決算額	事業内容
1 広報活動推進費	179,666,000	174,332,117	府の主要施策・課題・イベント・予算・府議会など、府政の情報を「印刷媒体」「インターネット」それぞれの特性を活かしながら、府民に分かりやすく情報提供する。
2 情報基盤整備事業費	160,401,000	157,662,969	大阪府Webサイト運用管理、汎用電子申請システム運用等及び府民お問合せセンター整備運営を行う。

貸借対照表 (平成26年3月31日現在)

(単位：百万円)

科 目	平成25年度 (A)	平成24年度 (B)	差 (A-B)	科 目	平成25年度 (A)	平成24年度 (B)	差 (A-B)
<b>資産の部</b>				<b>負債の部</b>			
<b>I 流動資産</b>	—	—	—	<b>I 流動負債</b>	16	16	0
現金預金	—	—	—	地方債	—	—	—
歳計現金等	—	—	—	短期借入金	—	—	—
歳入歳出外現金	—	—	—	他会計借入金	—	—	—
未収金	—	—	—	その他短期借入金	—	—	—
税未収金	—	—	—	賞与引当金	14	14	0
その他未収金	—	—	—	未払金	—	—	—
不納欠損引当金	—	—	—	支払保証債務	—	—	—
基金	—	—	—	その他未払金	—	—	—
財政調整基金	—	—	—	還付未済金	—	—	—
減債基金	—	—	—	リース債務	2	2	—
短期貸付金	—	—	—	その他流動負債	—	—	—
貸倒引当金	—	—	—	<b>II 固定負債</b>	248	299	▲ 51
その他流動資産	—	—	—	地方債	—	—	—
<b>II 固定資産</b>	109	129	▲ 19	長期借入金	—	—	—
事業用資産	—	—	—	他会計借入金	—	—	—
有形固定資産	—	—	—	その他長期借入金	—	—	—
土地	—	—	—	退職手当引当金	244	294	▲ 49
建物	—	—	—	その他引当金	—	—	—
工作物	—	—	—	リース債務	3	5	▲ 2
立木竹	—	—	—	その他固定負債	—	—	—
船舶	—	—	—	<b>負債の部合計</b>	264	315	▲ 51
浮標等	—	—	—	<b>純資産の部</b>			
航空機	—	—	—	<b>純資産</b>	▲ 155	▲ 186	32
無形固定資産	—	—	—	(うち当期純資産増減額)	32	▲ 1	33
地上権	—	—	—				
特許権等	—	—	—				
インフラ資産	—	—	—				
有形固定資産	—	—	—				
土地	—	—	—				
建物	—	—	—				
工作物	—	—	—				
無形固定資産	—	—	—				
地上権	—	—	—				
特許権等	—	—	—				
重要物品	—	—	—				
図書	—	—	—				
リース資産	5	7	▲ 2				
ソフトウェア	22	39	▲ 18				
建設仮勘定	—	—	—				
投資その他の資産	83	83	—				
出資金	83	83	—				
法人等出資金	83	83	—				
公営企業会計出資金	—	—	—				
長期貸付金	—	—	—				
貸倒引当金	—	—	—				
基金	—	—	—				
減債基金	—	—	—				
減債基金借入金	—	—	—				
その他の基金	—	—	—				
その他基金借入金	—	—	—				
その他債権	—	—	—				
<b>資産の部合計</b>	109	129	▲ 19	<b>純資産の部合計</b>	▲ 155	▲ 186	32
				<b>負債及び純資産の部合計</b>	109	129	▲ 19

事業類型：行政組織管理型 部 局：府民文化部  
事業名：広報広聴推進事業

行政コスト計算書 (自平成25年4月1日・至平成26年3月31日) (単位：百万円)

科 目	平成25年度 (A)	平成24年度 (B)	差 (A-B)
<b>通常収支の部</b>			
<b>I 行政収支の部</b>			
<b>1 行政収入</b>	<b>47</b>	<b>50</b>	<b>▲ 3</b>
地方税	—	—	—
地方譲与税	—	—	—
市町村たばこ税府交付金	—	—	—
地方特例交付金	—	—	—
地方交付税	—	—	—
交通安全対策特別交付金	—	—	—
分担金及び負担金(行政費用充当)	—	—	—
使用料及び手数料	—	—	—
国庫支出金(行政費用充当)	—	—	—
財産収入	—	0	▲ 0
寄附金	—	—	—
繰入金	—	—	—
特別会計繰入金	—	—	—
公営企業会計繰入金	—	—	—
税諸収入	—	—	—
事業収入(特別会計)	—	—	—
その他行政収入	47	50	▲ 3
<b>2 行政費用</b>	<b>542</b>	<b>621</b>	<b>▲ 79</b>
税連動費用	—	—	—
給与関係費	211	223	▲ 12
物件費	323	338	▲ 15
維持補修費	—	—	—
社会保障扶助費	—	—	—
負担金・補助金・交付金等	0	0	0
国直轄事業負担金	—	—	—
繰出金	—	—	—
減価償却費	21	21	▲ 1
債務保証費	—	—	—
不納欠損引当金繰入額	—	—	—
貸倒引当金繰入額	—	—	—
賞与引当金繰入額	14	14	0
退職手当引当金繰入額	▲ 27	24	▲ 51
その他引当金繰入額	—	—	—
その他行政費用	—	—	—
<b>行政収支差額</b>	<b>▲ 496</b>	<b>▲ 571</b>	<b>76</b>

科 目	平成25年度 (A)	平成24年度 (B)	差 (A-B)
<b>II 金融収支の部</b>			
<b>1 金融収入</b>	<b>4</b>	<b>4</b>	<b>—</b>
受取利息及び配当金	4	4	—
<b>2 金融費用</b>	<b>—</b>	<b>—</b>	<b>—</b>
地方債利息・手数料	—	—	—
地方債発行差金	—	—	—
他会計借入金利息等	—	—	—
<b>金融収支差額</b>	<b>4</b>	<b>4</b>	<b>—</b>
<b>通常収支差額</b>	<b>▲ 491</b>	<b>▲ 567</b>	<b>76</b>
<b>特別収支の部</b>			
<b>1 特別収入</b>	<b>—</b>	<b>—</b>	<b>—</b>
分担金及び負担金(公共施設等整備)	—	—	—
分担金及び負担金(災害復旧費)	—	—	—
国庫支出金(公共施設等整備)	—	—	—
国庫支出金(災害復旧費)	—	—	—
固定資産売却益	—	—	—
その他特別収入	—	—	—
<b>2 特別費用</b>	<b>—</b>	<b>—</b>	<b>—</b>
固定資産売却損	—	—	—
固定資産除却損	—	—	—
災害復旧費	—	—	—
その他特別費用	—	—	—
<b>特別収支差額</b>	<b>—</b>	<b>—</b>	<b>—</b>
<b>当期収支差額</b>	<b>▲ 491</b>	<b>▲ 567</b>	<b>76</b>
<b>一般財源等配分調整額</b>	<b>523</b>	<b>566</b>	<b>▲ 43</b>
<b>一般会計からの繰入金</b>	<b>—</b>	<b>—</b>	<b>—</b>
<b>一般会計への繰出金</b>	<b>—</b>	<b>—</b>	<b>—</b>
<b>再計</b>	<b>32</b>	<b>▲ 1</b>	<b>33</b>

キャッシュ・フロー計算書 (自平成25年4月1日・至平成26年3月31日) (単位:百万円)

科 目	平成25年度 (A)	平成24年度 (B)	差 (A-B)
<b>I 行政サービス活動</b>			
<b>行政収入</b>	<b>47</b>	<b>50</b>	<b>▲ 3</b>
地方税	—	—	—
地方譲与税	—	—	—
市町村たばこ税府交付金	—	—	—
地方特例交付金	—	—	—
地方交付税	—	—	—
交通安全対策特別交付金	—	—	—
分担金及び負担金	—	—	—
(行政支出充当)	—	—	—
使用料及び手数料	—	—	—
国庫支出金(行政支出充当)	—	—	—
財産収入	—	0	▲ 0
寄附金	—	—	—
繰入金	—	—	—
特別会計繰入金	—	—	—
公営企業会計繰入金	—	—	—
税諸収入	—	—	—
事業収入(特別会計)	—	—	—
その他行政収入	47	50	▲ 3
<b>行政支出</b>	<b>571</b>	<b>615</b>	<b>▲ 44</b>
税連動支出	—	—	—
給与関係費	248	277	▲ 29
物件費	323	338	▲ 15
維持補修費	—	—	—
社会保障扶助費	—	—	—
負担金・補助金・交付金等	0	0	0
国直轄事業負担金	—	—	—
繰出金	—	—	—
<b>金融収入</b>	<b>4</b>	<b>4</b>	<b>—</b>
受取利息及び配当金	4	4	—
<b>金融支出</b>	<b>—</b>	<b>—</b>	<b>—</b>
地方債利息・手数料	—	—	—
他会計借入金利息等	—	—	—
<b>特別収入</b>	<b>—</b>	<b>—</b>	<b>—</b>
分担金及び負担金(災害復旧費)	—	—	—
国庫支出金(災害復旧費)	—	—	—
その他特別収入	—	—	—
<b>特別支出</b>	<b>—</b>	<b>—</b>	<b>—</b>
災害復旧費	—	—	—
その他特別支出	—	—	—
<b>行政サービス活動収支差額</b>	<b>▲ 520</b>	<b>▲ 561</b>	<b>41</b>

科 目	平成25年度 (A)	平成24年度 (B)	差 (A-B)
<b>II 投資活動</b>			
<b>投資活動収入</b>	<b>—</b>	<b>—</b>	<b>—</b>
分担金及び負担金	—	—	—
(公共施設等整備)	—	—	—
国庫支出金(公共施設等整備)	—	—	—
財産収入	—	—	—
基金繰入金(取崩額)	—	—	—
財政調整基金	—	—	—
その他の基金	—	—	—
貸付金元金回収収入	—	—	—
保証金等返還収入	—	—	—
その他投資活動収入	—	—	—
<b>投資活動支出</b>	<b>1</b>	<b>3</b>	<b>▲ 2</b>
公共施設等整備支出	1	3	▲ 2
基金積立金	—	—	—
財政調整基金	—	—	—
その他の基金	—	—	—
出資金	—	—	—
貸付金	—	—	—
保証金等支出	—	—	—
<b>投資活動収支差額</b>	<b>▲ 1</b>	<b>▲ 3</b>	<b>2</b>
<b>行政活動キャッシュ・フロー収支差額</b>	<b>▲ 521</b>	<b>▲ 565</b>	<b>43</b>
<b>III 財務活動</b>			
<b>財務活動収入</b>	<b>—</b>	<b>—</b>	<b>—</b>
地方債	—	—	—
他会計借入金等	—	—	—
基金繰入金(取崩額)	—	—	—
減債基金	—	—	—
基金借入金	—	—	—
その他財務活動収入	—	—	—
<b>財務活動支出</b>	<b>2</b>	<b>2</b>	<b>—</b>
地方債償還金	—	—	—
他会計借入金等償還金	—	—	—
ファイナンス・リース債務返済支出	2	2	—
基金積立金	—	—	—
減債基金	—	—	—
基金借入金償還金	—	—	—
<b>財務活動収支差額</b>	<b>▲ 2</b>	<b>▲ 2</b>	<b>—</b>
<b>収支差額合計</b>	<b>▲ 523</b>	<b>▲ 566</b>	<b>43</b>
一般財源等配分調整額	523	566	▲ 43
一般会計からの繰入金	—	—	—
一般会計への繰出金	—	—	—
前年度からの繰越金	—	—	—
形式収支	—	—	—
歳入歳出外現金受入額	—	—	—
歳入歳出外現金払出額	—	—	—
再計	—	—	—



### 純資産変動計算書

(単位:百万円)

区 分	開始残高 相 当	収支差額	内部取引	一般財源等 配分調整額	一般会計から の繰入金	一般会計への 繰出金	合 計
前期末残高	▲ 188	▲ 1,193	—	1,195	—	—	▲ 186
当期変動額	—	▲ 491	—	523	—	—	32
当期末残高	▲ 188	▲ 1,684	—	1,718	—	—	▲ 155

### 純資産変動分析表

(単位:百万円)

区 分	純資産増加	純資産減少	増加—減少	残 高	主な増減要因
前期末純資産残高				▲ 186	
【当期増減内容】					
I 固定資産のうち負債を伴わない額の増減					
①事業用資産(建設仮勘定を含む)					
②インフラ資産(建設仮勘定を含む)					
③その他		19			
小 計		19	▲ 19		
II 資産の裏付けのない固定負債の増減					
①特別債					
②基金借入金					
③長期性債務(退職手当引当金等)	51				
小 計	51		51		
III その他の増減					
①その他の資産(負債を伴わないもの)					
②その他の負債(資産を伴わないもの)		0			
小 計		0	▲ 0		
I～IIIの増減合計	51	20	32		
当期末純資産残高				▲ 155	

固定資産附属明細表 (広報広聴推進事業)

【府民文化部】

固定資産(有形)

(単位:百万円)

区 分	前期末 取得原価 ①	当期増加額 ②	当期減少額 ③	当期末 取得原価 ④=①+②-③	当期末減価 償却累計額 (減損を含む) ⑤	当期償却額 (減損を含む) ⑥	当期末残高 ④-⑤
事業用資産	—	—	—	—	—	—	—
土地	—	—	—	—	—	—	—
建物	—	—	—	—	—	—	—
工作物	—	—	—	—	—	—	—
立木竹	—	—	—	—	—	—	—
船舶	—	—	—	—	—	—	—
浮標等	—	—	—	—	—	—	—
航空機	—	—	—	—	—	—	—
インフラ資産	—	—	—	—	—	—	—
土地	—	—	—	—	—	—	—
建物	—	—	—	—	—	—	—
工作物	—	—	—	—	—	—	—
重要物品	—	—	—	—	—	—	—
図書	—	—	—	—	—	—	—
リース資産	8	8	8	8	3	2	5
ソフトウェア	39	1	19	22	—	19	22
建設仮勘定	—	—	—	—	—	—	—
合 計	48	9	27	30	3	21	27

固定資産(無形)

(単位:百万円)

区 分	前期末残高 ①	当期増加額 ②	当期減少額 ③	当期償却額 ④	当期末残高 ①+②-③
事業用資産	—	—	—	—	—
地上権	—	—	—	—	—
特許権等	—	—	—	—	—
インフラ資産	—	—	—	—	—
地上権	—	—	—	—	—
特許権等	—	—	—	—	—
合 計	—	—	—	—	—

事業類型: 行政組織管理型 部 局: 府民文化部  
事業名: 広報広聴推進事業

## 注記（事業別財務諸表：広報広聴推進事業）

### 1. 追加情報

（1）その他財務諸表の内容を理解するために必要と認められる事項

#### ①事業の概要

広報業務として自主媒体（府政だよりや府 Web サイト等）による広報を行っています。また、広聴業務および府政情報の公表を推進しています。

#### ②当該事業に関し説明すべき固有の事項

資産の部における法人等出資金の内訳のうち、地方自治法第 238 条第 1 項第 6 号に規定する有価証券は、テレビ大阪（株）（25 百万円）、（株）エフエム大阪（20 百万円）、（株）FM802（38 百万円）です。

## (7) 国際交流推進事業 (目) 国際交流費

### 事業の概要

国公賓が来阪した際の接遇や、海外政府要人の表敬訪問の受け入れなど、世界各国との友好交流を深めるとともに、留学生や在住外国人にも暮らしやすい大阪を目指し、国際化施策を進めている。

(単位：円)

	金額	財 源 内 訳			
		国 庫	起 債	附帯歳入	一般歳入
予 算 現 額	197,274,000	3,381,000	0	103,448,000	90,445,000
決 算 額	192,122,486	2,816,000	0	103,448,832	85,857,654

### 事業の成果

#### ■施策目標

自治体交流等の推進や府政に関する多言語での相談対応を実施するほか、グローバル人材の育成のため、国庫事業を活用した高校生の留学支援金制度を運営する。

#### ■施策成果

- ・ 国公賓等政府賓客や海外使節団などの接遇 66 件 (H25 年度)
- ・ 外国人情報コーナーの相談件数 1,409 件 (H25 年度)、1,318 件 (H24 年度)
- ・ 国庫事業を活用した高校生の留学支援金制度 7 名 (H25 年度)、10 名 (H24 年度)

#### ■主な個別事業

(単位：円)

個別事業名称	予算現額	決算額	事業内容
1 国際交流推進費	186,514,000	183,167,008	大阪の国際化や国際交流に関する費用。また、国際化推進活動の支援を行う財団法人自治体国際化協会への分担金支出を含む。

貸借対照表 (平成26年3月31日現在)

(単位：百万円)

科 目	平成25年度 (A)	平成24年度 (B)	差 (A-B)	科 目	平成25年度 (A)	平成24年度 (B)	差 (A-B)
<b>資産の部</b>				<b>負債の部</b>			
<b>I 流動資産</b>	—	—	—	<b>I 流動負債</b>	174	175	▲ 1
現金預金	—	—	—	地方債	166	166	—
歳計現金等	—	—	—	短期借入金	—	—	—
歳入歳出外現金	—	—	—	他会計借入金	—	—	—
未収金	—	—	—	その他短期借入金	—	—	—
税未収金	—	—	—	賞与引当金	8	9	▲ 1
その他未収金	—	—	—	未払金	—	—	—
不納欠損引当金	—	—	—	支払保証債務	—	—	—
基金	—	—	—	その他未払金	—	—	—
財政調整基金	—	—	—	還付未済金	—	—	—
減債基金	—	—	—	リース債務	—	—	—
短期貸付金	—	—	—	その他流動負債	—	—	—
貸倒引当金	—	—	—	<b>II 固定負債</b>	1,989	2,200	▲ 211
その他流動資産	—	—	—	地方債	1,851	2,016	▲ 166
<b>II 固定資産</b>	3,632	3,632	—	長期借入金	—	—	—
事業用資産	1,208	1,208	—	他会計借入金	—	—	—
有形固定資産	1,208	1,208	—	その他長期借入金	—	—	—
土地	1,208	1,208	—	退職手当引当金	138	184	▲ 45
建物	—	—	—	その他引当金	—	—	—
工作物	—	—	—	リース債務	—	—	—
立木竹	—	—	—	その他固定負債	—	—	—
船舶	—	—	—	<b>負債の部合計</b>	2,163	2,375	▲ 212
浮標等	—	—	—	<b>純資産の部</b>			
航空機	—	—	—	<b>純資産</b>	1,469	1,257	212
無形固定資産	—	—	—	(うち当期純資産増減額)	212	▲ 3,224	3,437
地上権	—	—	—				
特許権等	—	—	—				
インフラ資産	—	—	—				
有形固定資産	—	—	—				
土地	—	—	—				
建物	—	—	—				
工作物	—	—	—				
無形固定資産	—	—	—				
地上権	—	—	—				
特許権等	—	—	—				
重要物品	—	—	—				
図書	—	—	—				
リース資産	—	—	—				
ソフトウェア	—	—	—				
建設仮勘定	—	—	—				
投資その他の資産	2,424	2,424	—				
出資金	2,424	2,424	—				
法人等出資金	2,424	2,424	—				
公営企業会計出資金	—	—	—				
長期貸付金	—	—	—				
貸倒引当金	—	—	—				
基金	—	—	—				
減債基金	—	—	—				
減債基金借入金	—	—	—				
その他の基金	—	—	—				
その他基金借入金	—	—	—				
その他債権	—	—	—				
<b>資産の部合計</b>	3,632	3,632	—	<b>純資産の部合計</b>	1,469	1,257	212
				<b>負債及び純資産の部合計</b>	3,632	3,632	—

行政コスト計算書 (自平成25年4月1日・至平成26年3月31日) (単位: 百万円)

科 目	平成25年度 (A)	平成24年度 (B)	差 (A-B)
<b>通常収支の部</b>			
<b>I 行政収支の部</b>			
<b>1 行政収入</b>	<b>106</b>	<b>77</b>	<b>29</b>
地方税	—	—	—
地方譲与税	—	—	—
市町村たばこ税府交付金	—	—	—
地方特例交付金	—	—	—
地方交付税	—	—	—
交通安全対策特別交付金	—	—	—
分担金及び負担金(行政費用充当)	—	—	—
使用料及び手数料	—	—	—
国庫支出金(行政費用充当)	3	4	▲ 1
財産収入	—	0	▲ 0
寄附金	—	—	—
繰入金	—	—	—
特別会計繰入金	—	—	—
公営企業会計繰入金	—	—	—
税諸収入	—	—	—
事業収入(特別会計)	—	—	—
その他行政収入	103	73	30
<b>2 行政費用</b>	<b>300</b>	<b>230</b>	<b>70</b>
税連動費用	—	—	—
給与関係費	139	152	▲ 12
物件費	11	9	3
維持補修費	—	—	—
社会保障扶助費	—	—	—
負担金・補助金・交付金等	172	37	136
国直轄事業負担金	—	—	—
繰出金	—	—	—
減価償却費	—	—	—
債務保証費	—	—	—
不納欠損引当金繰入額	—	—	—
貸倒引当金繰入額	—	—	—
賞与引当金繰入額	8	9	▲ 1
退職手当引当金繰入額	▲ 32	23	▲ 55
その他引当金繰入額	—	—	—
その他行政費用	—	—	—
<b>行政収支差額</b>	<b>▲ 194</b>	<b>▲ 153</b>	<b>▲ 41</b>

科 目	平成25年度 (A)	平成24年度 (B)	差 (A-B)
<b>II 金融収支の部</b>			
<b>1 金融収入</b>	<b>—</b>	<b>—</b>	<b>—</b>
受取利息及び配当金	—	—	—
<b>2 金融費用</b>	<b>38</b>	<b>41</b>	<b>▲ 3</b>
地方債利息・手数料	38	41	▲ 3
地方債発行差金	—	—	—
他会計借入金利息等	—	—	—
<b>金融収支差額</b>	<b>▲ 38</b>	<b>▲ 41</b>	<b>3</b>
<b>通常収支差額</b>	<b>▲ 232</b>	<b>▲ 194</b>	<b>▲ 38</b>
<b>特別収支の部</b>			
<b>1 特別収入</b>	<b>—</b>	<b>—</b>	<b>—</b>
分担金及び負担金(公共施設等整備)	—	—	—
分担金及び負担金(災害復旧費)	—	—	—
国庫支出金(公共施設等整備)	—	—	—
国庫支出金(災害復旧費)	—	—	—
固定資産売却益	—	—	—
その他特別収入	—	—	—
<b>2 特別費用</b>	<b>—</b>	<b>3,392</b>	<b>▲ 3,392</b>
固定資産売却損	—	—	—
固定資産除却損	—	—	—
災害復旧費	—	—	—
その他特別費用	—	3,392	▲ 3,392
<b>特別収支差額</b>	<b>—</b>	<b>▲ 3,392</b>	<b>3,392</b>
<b>当期収支差額</b>	<b>▲ 232</b>	<b>▲ 3,586</b>	<b>3,354</b>
<b>一般財源等配分調整額</b>	<b>279</b>	<b>196</b>	<b>83</b>
<b>一般会計からの繰入金</b>	<b>—</b>	<b>—</b>	<b>—</b>
<b>一般会計への繰出金</b>	<b>—</b>	<b>—</b>	<b>—</b>
<b>再計</b>	<b>46</b>	<b>▲ 3,390</b>	<b>3,437</b>

キャッシュ・フロー計算書 (自平成25年4月1日・至平成26年3月31日) (単位:百万円)

科 目	平成25年度 (A)	平成24年度 (B)	差 (A-B)
<b>I 行政サービス活動</b>			
行政収入	106	77	29
地方税	—	—	—
地方譲与税	—	—	—
市町村たばこ税府交付金	—	—	—
地方特例交付金	—	—	—
地方交付税	—	—	—
交通安全対策特別交付金	—	—	—
分担金及び負担金 (行政支出充当)	—	—	—
使用料及び手数料	—	—	—
国庫支出金(行政支出充当)	3	4	▲ 1
財産収入	—	0	▲ 0
寄附金	—	—	—
繰入金	—	—	—
特別会計繰入金	—	—	—
公営企業会計繰入金	—	—	—
税諸収入	—	—	—
事業収入(特別会計)	—	—	—
その他行政収入	103	73	30
行政支出	346	231	115
税連動支出	—	—	—
給与関係費	162	186	▲ 24
物件費	11	9	3
維持補修費	—	—	—
社会保障扶助費	—	—	—
負担金・補助金・交付金等	172	37	136
国直轄事業負担金	—	—	—
繰出金	—	—	—
金融収入	—	—	—
受取利息及び配当金	—	—	—
金融支出	38	41	▲ 3
地方債利息・手数料	38	41	▲ 3
他会計借入金利息等	—	—	—
特別収入	—	—	—
分担金及び負担金(災害復旧費)	—	—	—
国庫支出金(災害復旧費)	—	—	—
その他特別収入	—	—	—
特別支出	—	—	—
災害復旧費	—	—	—
その他特別支出	—	—	—
行政サービス活動収支差額	▲ 279	▲ 196	▲ 83

科 目	平成25年度 (A)	平成24年度 (B)	差 (A-B)
<b>II 投資活動</b>			
投資活動収入	—	—	—
分担金及び負担金 (公共施設等整備)	—	—	—
国庫支出金(公共施設等整備)	—	—	—
財産収入	—	—	—
基金繰入金(取崩額)	—	—	—
財政調整基金	—	—	—
その他の基金	—	—	—
貸付金元金回収収入	—	—	—
保証金等返還収入	—	—	—
その他投資活動収入	—	—	—
投資活動支出	—	—	—
公共施設等整備支出	—	—	—
基金積立金	—	—	—
財政調整基金	—	—	—
その他の基金	—	—	—
出資金	—	—	—
貸付金	—	—	—
保証金等支出	—	—	—
投資活動収支差額	—	—	—
行政活動キャッシュ・フロー収支差額	▲ 279	▲ 196	▲ 83
<b>III 財務活動</b>			
財務活動収入	—	—	—
地方債	—	—	—
他会計借入金等	—	—	—
基金繰入金(取崩額)	—	—	—
減債基金	—	—	—
基金借入金	—	—	—
その他財務活動収入	—	—	—
財務活動支出	—	—	—
地方債償還金	—	—	—
他会計借入金等償還金	—	—	—
ファイナンス・リース債務返済支出	—	—	—
基金積立金	—	—	—
減債基金	—	—	—
基金借入金償還金	—	—	—
財務活動収支差額	—	—	—
収支差額合計	▲ 279	▲ 196	▲ 83
一般財源等配分調整額	279	196	83
一般会計からの繰入金	—	—	—
一般会計への繰出金	—	—	—
前年度からの繰越金	—	—	—
形式収支	—	—	—
歳入歳出外現金受入額	—	—	—
歳入歳出外現金払出額	—	—	—
再計	—	—	—

## 純資産変動計算書

(単位:百万円)

区 分	開始残高 相 当	収支差額	内部取引	一般財源等 配分調整額	一般会計から の繰入金	一般会計への 繰出金	合 計
前期末残高	6,266	▲ 5,669	331	329	—	—	1,257
当期変動額	—	▲ 232	166	279	—	—	212
当期末残高	6,266	▲ 5,902	497	608	—	—	1,469

## 純資産変動分析表

(単位:百万円)

区 分	純資産増加	純資産減少	増加－減少	残 高	主な増減要因
前期末純資産残高				1,257	
【当期増減内容】					
I 固定資産のうち負債を伴わない額の増減					
①事業用資産(建設仮勘定を含む)					
②インフラ資産(建設仮勘定を含む)					
③その他	166				地方債の償還により +166
小 計	166		166		
II 資産の裏付けのない固定負債の増減					
①特別債					
②基金借入金					
③長期性債務(退職手当引当金等)	45				
小 計	45		45		
III その他の増減					
①その他の資産(負債を伴わないもの)					
②その他の負債(資産を伴わないもの)	1				
小 計	1		1		
I～IIIの増減合計	212		212		
当期末純資産残高				1,469	

事業類型：助成・啓発・指導・公権力型 部 局：府民文化部  
事業名：国際交流推進事業



事業類型：助成・啓発・指導・公権力型 部 局：府民文化部  
事業名：国際交流推進事業

固定資産附属明細表 (国際交流推進事業)

【府民文化部】

固定資産（有形）

(単位：百万円)

区 分	前期末 取得原価 ①	当期増加額 ②	当期減少額 ③	当期末 取得原価 ④=①+②-③	当期末減価 償却累計額 (減損を含む) ⑤	当期償却額 (減損を含む) ⑥	当期末残高 ④-⑤
事業用資産	1,208	—	—	1,208	—	—	1,208
土地	1,208	—	—	1,208	—	—	1,208
建物	—	—	—	—	—	—	—
工作物	—	—	—	—	—	—	—
立木竹	—	—	—	—	—	—	—
船舶	—	—	—	—	—	—	—
浮標等	—	—	—	—	—	—	—
航空機	—	—	—	—	—	—	—
インフラ資産	—	—	—	—	—	—	—
土地	—	—	—	—	—	—	—
建物	—	—	—	—	—	—	—
工作物	—	—	—	—	—	—	—
重要物品	—	—	—	—	—	—	—
図書	—	—	—	—	—	—	—
リース資産	—	—	—	—	—	—	—
ソフトウェア	—	—	—	—	—	—	—
建設仮勘定	—	—	—	—	—	—	—
合 計	1,208	—	—	1,208	—	—	1,208

固定資産（無形）

(単位：百万円)

区 分	前期末残高 ①	当期増加額 ②	当期減少額 ③	当期償却額 ④	当期末残高 ①+②-③
事業用資産	—	—	—	—	—
地上権	—	—	—	—	—
特許権等	—	—	—	—	—
インフラ資産	—	—	—	—	—
地上権	—	—	—	—	—
特許権等	—	—	—	—	—
合 計	—	—	—	—	—

## 注記（事業別財務諸表：国際交流推進事業）

### 1. 追加情報

（1）その他財務諸表の内容を理解するために必要と認められる事項

#### 事業の概要

国公賓が来阪した際の接遇や、海外政府要人の表敬訪問の受け入れなど、世界各国との友好交流を深めるとともに、留学生や在住外国人にも暮らしやすい大阪を目指し、国際化施策を進めています。

事業類型：助成・啓発・指導・公権力型 部 局：府民文化部  
事業名：国際交流推進事業

## (8)旅券発給事務事業 (目) 国際交流費

### 事業の概要

一般旅券発給申請の受理並びに旅券の作成、交付及び返納等に関する事務のほか、渡航手続等の相談を行っている。

(単位：円)

	金額	財 源 内 訳			
		国 庫	起 債	附帯歳入	一般歳入
予 算 現 額	205,346,000	0	0	205,346,000	0
決 算 額	200,455,585	0	0	200,455,585	0

### 事業の成果

#### ■施策目標

住民サービス向上に資するため、多くの市町村で事務移譲が実現するよう、積極的な働きかけ・支援を行う（市町村向け説明会・研修等）

#### ■施策成果

- ・平成 24 年度の事務移譲（8 市） 堺市、高槻市、東大阪市、枚方市、富田林市、寝屋川市、河内長野市、大阪狭山市
- ・平成 25 年度の事務移譲（8 市） 箕面市、豊中市、池田市、茨木市、松原市、守口市、羽曳野市、摂津市
- ・平成 26 年度の事務移譲予定（12 市町村） 門真市、大東市、和泉市、四條畷市、交野市、八尾市、柏原市、河南町、太子町、千早赤阪村、藤井寺市、島本町

#### ■主な個別事業

(単位：円)

個別事業名称	予算現額	決算額	事 業 内 容
1 旅券発給事務費 (事務節減額含む)	205,346,000	200,455,585	一般旅券発給申請の受理並びに旅券の作成、交付及び返納等に関する事務のほか、渡航手続等の指導相談を行う。また、平成 24 年度より、希望する府内市町村に対して旅券事務の一部を移譲。

貸借対照表 (平成26年3月31日現在)

(単位：百万円)

科 目	平成25年度 (A)	平成24年度 (B)	差 (A-B)	科 目	平成25年度 (A)	平成24年度 (B)	差 (A-B)
<b>資産の部</b>				<b>負債の部</b>			
<b>I 流動資産</b>	—	—	—	<b>I 流動負債</b>	13	11	1
現金預金	—	—	—	地方債	—	—	—
歳計現金等	—	—	—	短期借入金	—	—	—
歳入歳出外現金	—	—	—	他会計借入金	—	—	—
未収金	—	—	—	その他短期借入金	—	—	—
税未収金	—	—	—	賞与引当金	13	11	1
その他未収金	—	—	—	未払金	—	—	—
不納欠損引当金	—	—	—	支払保証債務	—	—	—
基金	—	—	—	その他未払金	—	—	—
財政調整基金	—	—	—	還付未済金	—	—	—
減債基金	—	—	—	リース債務	—	—	—
短期貸付金	—	—	—	その他流動負債	—	—	—
貸倒引当金	—	—	—	<b>II 固定負債</b>	178	187	▲ 9
その他流動資産	—	—	—	地方債	—	—	—
<b>II 固定資産</b>	0	1	▲ 0	長期借入金	—	—	—
事業用資産	—	—	—	他会計借入金	—	—	—
有形固定資産	—	—	—	その他長期借入金	—	—	—
土地	—	—	—	退職手当引当金	178	187	▲ 9
建物	—	—	—	その他引当金	—	—	—
工作物	—	—	—	リース債務	—	—	—
立木竹	—	—	—	その他固定負債	—	—	—
船舶	—	—	—	<b>負債の部合計</b>	191	198	▲ 8
浮標等	—	—	—	<b>純資産の部</b>			
航空機	—	—	—	<b>純資産</b>	▲ 190	▲ 198	7
無形固定資産	—	—	—	(うち当期純資産増減額)	7	13	▲ 6
地上権	—	—	—				
特許権等	—	—	—				
インフラ資産	—	—	—				
有形固定資産	—	—	—				
土地	—	—	—				
建物	—	—	—				
工作物	—	—	—				
無形固定資産	—	—	—				
地上権	—	—	—				
特許権等	—	—	—				
重要物品	0	1	▲ 0				
図書	—	—	—				
リース資産	—	—	—				
ソフトウェア	—	—	—				
建設仮勘定	—	—	—				
投資その他の資産	—	—	—				
出資金	—	—	—				
法人等出資金	—	—	—				
公営企業会計出資金	—	—	—				
長期貸付金	—	—	—				
貸倒引当金	—	—	—				
基金	—	—	—				
減債基金	—	—	—				
減債基金借入金	—	—	—				
その他の基金	—	—	—				
その他基金借入金	—	—	—				
その他債権	—	—	—				
<b>資産の部合計</b>	0	1	▲ 0	<b>純資産の部合計</b>	▲ 190	▲ 198	7
				<b>負債及び純資産の部合計</b>	0	1	▲ 0

事業類型：助成・啓発・指導・公権力型 部 局：府民文化部  
 事業名：旅券発給事務事業

行政コスト計算書 (自平成25年4月1日・至平成26年3月31日) (単位：百万円)

科 目	平成25年度 (A)	平成24年度 (B)	差 (A-B)
<b>通常収支の部</b>			
<b>I 行政収支の部</b>			
<b>1 行政収入</b>	<b>522</b>	<b>591</b>	<b>▲ 69</b>
地方税	—	—	—
地方譲与税	—	—	—
市町村たばこ税府交付金	—	—	—
地方特例交付金	—	—	—
地方交付税	—	—	—
交通安全対策特別交付金	—	—	—
分担金及び負担金(行政費用充当)	—	—	—
使用料及び手数料	521	590	▲ 69
国庫支出金(行政費用充当)	—	—	—
財産収入	—	—	—
寄附金	—	—	—
繰入金	—	—	—
特別会計繰入金	—	—	—
公営企業会計繰入金	—	—	—
税諸収入	—	—	—
事業収入(特別会計)	—	—	—
その他行政収入	1	1	▲ 0
<b>2 行政費用</b>	<b>416</b>	<b>379</b>	<b>36</b>
税連動費用	—	—	—
給与関係費	215	199	16
物件費	117	127	▲ 11
維持補修費	2	1	1
社会保障扶助費	—	—	—
負担金・補助金・交付金等	62	27	34
国直轄事業負担金	—	—	—
繰出金	—	—	—
減価償却費	0	0	—
債務保証費	—	—	—
不納欠損引当金繰入額	—	—	—
貸倒引当金繰入額	—	—	—
賞与引当金繰入額	13	11	1
退職手当引当金繰入額	8	13	▲ 5
その他引当金繰入額	—	—	—
その他行政費用	—	—	—
<b>行政収支差額</b>	<b>107</b>	<b>212</b>	<b>▲ 105</b>

科 目	平成25年度 (A)	平成24年度 (B)	差 (A-B)
<b>II 金融収支の部</b>			
<b>1 金融収入</b>	—	—	—
受取利息及び配当金	—	—	—
<b>2 金融費用</b>	—	—	—
地方債利息・手数料	—	—	—
地方債発行差金	—	—	—
他会計借入金利息等	—	—	—
<b>金融収支差額</b>	—	—	—
<b>通常収支差額</b>	<b>107</b>	<b>212</b>	<b>▲ 105</b>
<b>特別収支の部</b>			
<b>1 特別収入</b>	—	—	—
分担金及び負担金(公共施設等整備)	—	—	—
分担金及び負担金(災害復旧費)	—	—	—
国庫支出金(公共施設等整備)	—	—	—
国庫支出金(災害復旧費)	—	—	—
固定資産売却益	—	—	—
その他特別収入	—	—	—
<b>2 特別費用</b>	—	—	—
固定資産売却損	—	—	—
固定資産除却損	—	—	—
災害復旧費	—	—	—
その他特別費用	—	—	—
<b>特別収支差額</b>	—	—	—
<b>当期収支差額</b>	<b>107</b>	<b>212</b>	<b>▲ 105</b>
<b>一般財源等配分調整額</b>	<b>▲ 99</b>	<b>▲ 198</b>	<b>99</b>
<b>一般会計からの繰入金</b>	—	—	—
<b>一般会計への繰出金</b>	—	—	—
<b>再計</b>	<b>7</b>	<b>13</b>	<b>▲ 6</b>

キャッシュ・フロー計算書 (自平成25年4月1日・至平成26年3月31日) (単位:百万円)

科 目	平成25年度 (A)	平成24年度 (B)	差 (A-B)
<b>I 行政サービス活動</b>			
<b>行政収入</b>	<b>522</b>	<b>591</b>	<b>▲ 69</b>
地方税	—	—	—
地方譲与税	—	—	—
市町村たばこ税府交付金	—	—	—
地方特例交付金	—	—	—
地方交付税	—	—	—
交通安全対策特別交付金	—	—	—
分担金及び負担金 (行政支出充当)	—	—	—
使用料及び手数料	521	590	▲ 69
国庫支出金(行政支出充当)	—	—	—
財産収入	—	—	—
寄附金	—	—	—
繰入金	—	—	—
特別会計繰入金	—	—	—
公営企業会計繰入金	—	—	—
税諸収入	—	—	—
事業収入(特別会計)	—	—	—
その他行政収入	1	1	▲ 0
<b>行政支出</b>	<b>423</b>	<b>393</b>	<b>30</b>
税連動支出	—	—	—
給与関係費	243	237	6
物件費	117	127	▲ 11
維持補修費	2	1	1
社会保障扶助費	—	—	—
負担金・補助金・交付金等	62	27	34
国直轄事業負担金	—	—	—
繰出金	—	—	—
<b>金融収入</b>	—	—	—
受取利息及び配当金	—	—	—
<b>金融支出</b>	—	—	—
地方債利息・手数料	—	—	—
他会計借入金利息等	—	—	—
<b>特別収入</b>	—	—	—
分担金及び負担金(災害復旧費)	—	—	—
国庫支出金(災害復旧費)	—	—	—
その他特別収入	—	—	—
<b>特別支出</b>	—	—	—
災害復旧費	—	—	—
その他特別支出	—	—	—
<b>行政サービス活動収支差額</b>	<b>99</b>	<b>198</b>	<b>▲ 99</b>

科 目	平成25年度 (A)	平成24年度 (B)	差 (A-B)
<b>II 投資活動</b>			
<b>投資活動収入</b>	—	—	—
分担金及び負担金 (公共施設等整備)	—	—	—
国庫支出金(公共施設等整備)	—	—	—
財産収入	—	—	—
基金繰入金(取崩額)	—	—	—
財政調整基金	—	—	—
その他の基金	—	—	—
貸付金元金回収収入	—	—	—
保証金等返還収入	—	—	—
その他投資活動収入	—	—	—
<b>投資活動支出</b>	—	—	—
公共施設等整備支出	—	—	—
基金積立金	—	—	—
財政調整基金	—	—	—
その他の基金	—	—	—
出資金	—	—	—
貸付金	—	—	—
保証金等支出	—	—	—
<b>投資活動収支差額</b>	—	—	—
<b>行政活動キャッシュ・フロー収支差額</b>	<b>99</b>	<b>198</b>	<b>▲ 99</b>
<b>III 財務活動</b>			
<b>財務活動収入</b>	—	—	—
地方債	—	—	—
他会計借入金等	—	—	—
基金繰入金(取崩額)	—	—	—
減債基金	—	—	—
基金借入金	—	—	—
その他財務活動収入	—	—	—
<b>財務活動支出</b>	—	—	—
地方債償還金	—	—	—
他会計借入金等償還金	—	—	—
ファイナンス・リース債務返済支出	—	—	—
基金積立金	—	—	—
減債基金	—	—	—
基金借入金償還金	—	—	—
<b>財務活動収支差額</b>	—	—	—
<b>収支差額合計</b>	<b>99</b>	<b>198</b>	<b>▲ 99</b>
一般財源等配分調整額	▲ 99	▲ 198	99
一般会計からの繰入金	—	—	—
一般会計への繰出金	—	—	—
前年度からの繰越金	—	—	—
形式収支	—	—	—
歳入歳出外現金受入額	—	—	—
歳入歳出外現金払出額	—	—	—
再計	—	—	—

### 純資産変動計算書

(単位:百万円)

区 分	開始残高 相 当	収支差額	内部取引	一般財源等 配分調整額	一般会計から の繰入金	一般会計への 繰出金	合 計
前期末残高	▲ 211	451	—	▲ 437	—	—	▲ 198
当期変動額	—	107	—	▲ 99	—	—	7
当期末残高	▲ 211	557	—	▲ 536	—	—	▲ 190

### 純資産変動分析表

(単位:百万円)

区 分	純資産増加	純資産減少	増加—減少	残 高	主な増減要因
前期末純資産残高				▲ 198	
【当期増減内容】					
I 固定資産のうち負債を伴わない額の増減					
①事業用資産(建設仮勘定を含む)					
②インフラ資産(建設仮勘定を含む)					
③その他		0			
小 計		0	▲ 0		
II 資産の裏付けのない固定負債の増減					
①特別債					
②基金借入金					
③長期性債務(退職手当引当金等)	9				
小 計	9		9		
III その他の増減					
①その他の資産(負債を伴わないもの)					
②その他の負債(資産を伴わないもの)		1			
小 計		1	▲ 1		
I～IIIの増減合計	9	2	7		
当期末純資産残高				▲ 190	

固定資産附属明細表 (旅券発給事務事業)

【府民文化部】

固定資産(有形)

(単位:百万円)

区 分	前期末 取得原価 ①	当期増加額 ②	当期減少額 ③	当期末 取得原価 ④=①+②-③	当期末減価 償却累計額 (減損を含む) ⑤	当期償却額 (減損を含む) ⑥	当期末残高 ④-⑤
事業用資産	—	—	—	—	—	—	—
土地	—	—	—	—	—	—	—
建物	—	—	—	—	—	—	—
工作物	—	—	—	—	—	—	—
立木竹	—	—	—	—	—	—	—
船舶	—	—	—	—	—	—	—
浮標等	—	—	—	—	—	—	—
航空機	—	—	—	—	—	—	—
インフラ資産	—	—	—	—	—	—	—
土地	—	—	—	—	—	—	—
建物	—	—	—	—	—	—	—
工作物	—	—	—	—	—	—	—
重要物品	5	—	—	5	4	0	0
図書	—	—	—	—	—	—	—
リース資産	—	—	—	—	—	—	—
ソフトウェア	—	—	—	—	—	—	—
建設仮勘定	—	—	—	—	—	—	—
合 計	5	—	—	5	4	0	0

固定資産(無形)

(単位:百万円)

区 分	前期末残高 ①	当期増加額 ②	当期減少額 ③	当期償却額 ④	当期末残高 ①+②-③
事業用資産	—	—	—	—	—
地上権	—	—	—	—	—
特許権等	—	—	—	—	—
インフラ資産	—	—	—	—	—
地上権	—	—	—	—	—
特許権等	—	—	—	—	—
合 計	—	—	—	—	—

事業類型: 助成・啓発・指導・公権力型 部 局: 府民文化部  
事業名: 旅券発給事務事業



### 注記（事業別財務諸表：旅券発給事務事業）

#### 1. 追加情報

（1）その他財務諸表の内容を理解するために必要と認められる事項

##### 事業の概要

一般旅券発給申請の受理並びに旅券の作成、交付及び返納等に関する事務のほか、渡航手続等の相談を行っています。

## (9)都市魅力創造事業 (目) 都市魅力創造費

### 事業の概要

「大阪ミュージアム構想」や「水と光のまちづくり」、「大阪・光の饗宴2013」など、大阪の多彩な魅力を磨き、際立たせる様々な事業を展開することにより、国内外の人々を惹きつける賑わいを創出している。

(単位：円)

	金額	財 源 内 訳			
		国 庫	起 債	附帯歳入	一般歳入
予 算 現 額	703,234,000	111,675,000	122,000,000	292,878,000	176,681,000
決 算 額	562,460,335	81,270,000	89,000,000	248,082,373	144,107,962

### 事業の成果

#### ① 大阪ミュージアム構想推進事業費

府内各地にある歴史的なまちなみや豊かなみどり・自然など、魅力的な資源を発掘・再発見し、磨き・際立たせ、結び付けて国内外に情報発信する「大阪ミュージアム構想」を推進する。

#### ■施策目標・成果

内容	目標	成果(結果)
OSAKA LOVERS CM コンテスト応募件数	100 件	67 件 ※1
大阪ミュージアムホーム ページ	全セッション数 月平均 30,000 人	月平均 41,740 人
モバイルガイドシステム	年間実訪問者数 90,000 人	113,254 人

※1 数値目標は下回ったものの、海外からも応募があり、応募作品のクオリティが向上した。応募者は、動画作成のスキルが高く、チャレンジ精神旺盛な20代・30代が大半を占めた。

(人)

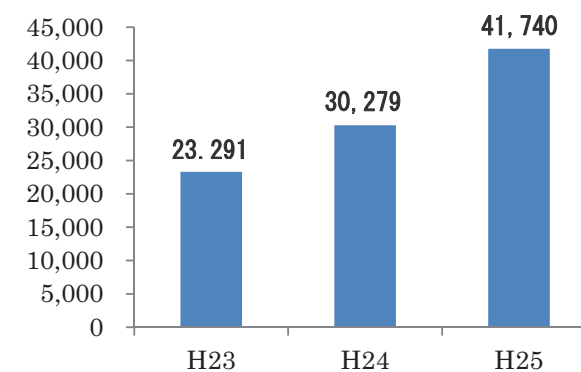

大阪ミュージアム構想 HP セッション数 (月平均)

② 水と光とみどりのまちづくり推進事業費

世界の都市間競争に打ち勝つ都市魅力を創造し発信するため、府、市共通の戦略である「大阪都市魅力創造戦略」において重点取組の1つとして位置づけられている「水と光の首都大阪の実現」をめざす取組みを推進する。

■施策目標

- ・民主導の推進組織である「水都大阪パートナーズ」の活動を支援するとともに、府市共同の行政組織である「水と光のまちづくり支援本部」を設置し、水都大阪の特色を活かした都市魅力創造・まちづくりを強力に推進する。また、シンボル空間を中心とした水辺の拠点づくりや、舟運活性化等による陸や川の回遊性の向上、水都大阪 2015 に向けた水辺魅力の創出と発信等を行っていく。
- ・水都大阪の認知度向上のため、昨年度と同等以上の水都大阪 HP 閲覧数（年間 23 万セッション以上）をめざす。

■施策成果

- ・民主導による推進体制を確立し、水都フェスの開催などのソフト事業を展開するとともに、水の回廊沿いの遊歩道やみどり豊かなにぎわい空間などのハード整備を進め、水辺を活用したにぎわいづくりを推進した。
- ・H25 年度水都大阪 HP 閲覧数は、目標を上回る 25 万 4 千セッションを達成した。また、水辺利用にかかる許認可手続きをまとめた「水辺活用ナビ（H26.5 公表）」を作成した。

③ OSAKA 光のルネサンス（御堂筋イルミネーション）事業費

大阪のシンボルである御堂筋のイチョウをイルミネーションで装飾することにより、世界に類を見ない景観を創出するとともに、中之島公園で開催される OSAKA 光のルネサンス事業と一体化し、美しい「光のまち」として、国内外の人々をひきつける賑わいをつくり出し、大阪全体の活性化を図る。

■施策目標

- ・御堂筋イルミネーションと OSAKA 光のルネサンスを合わせた来場者数を平成 24 年度以上にする。

■施策成果

- ・民間主体の 8 エリア 10 プログラムと連携し、名称を「大阪・光の饗宴 2013」として実施

来場者数

御堂筋イルミネーション H22:168 万人、H23:188 万人、H24:147 万人、H25:95 万人

OSAKA 光のルネサンス H22:304 万人、H23:329 万人、H24:301 万人、H25:201 万人

エリアプログラム（平成 25 年度から実施） H25:221 万人

※平成 25 年度は各エリアプログラムへ来場者が分散したことにより、御堂筋イルミネーション、OSAKA 光のルネサンスの来場者数が減少

来場者数の推移（万人）

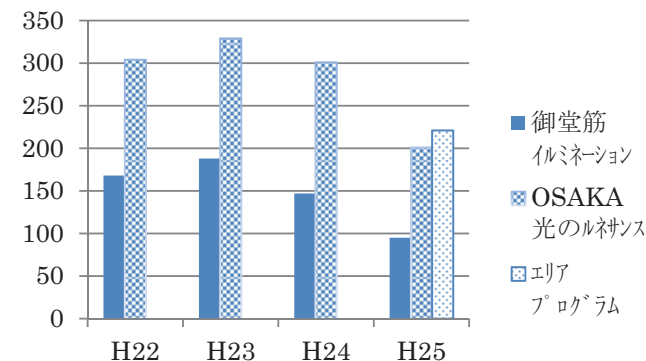

④ 御堂筋の魅力創造・発信事業負担金

大阪のシンボルである御堂筋を歩行者に開放し、各種のイベントを実施することにより、御堂筋の魅力を国内外に発信するとともに、一層の賑わい創出を図る。

■施策目標

- 御堂筋 kappo と御堂筋フェスタ同時開催の来場者満足度の肯定的評価を平成 24 年度と同等以上にする。

■施策成果

- 御堂筋 kappo 来場者満足度の肯定的評価  
H22 : 69.7%、H23 : 71.2%、H24 : 82.4%、H25 : 66.7%
- 平成 25 年度は御堂筋 kappo と御堂筋フェスタを同時開催 (H25.5.12)

⑤ 百舌鳥・古市古墳群世界文化遺産登録推進事業費

世界文化遺産暫定一覧表に記載された百舌鳥・古市古墳群の世界文化遺産登録の早期実現をめざし、堺市・羽曳野市・藤井寺市と一体となって取り組みを進める。

■施策目標

- ユネスコの世界文化遺産登録をめざした取り組みを進める。
- 大阪府が世界文化遺産登録のための活動を行っていることを知っている府民の割合：60%以上

■施策成果

- 民間と連携した PR、機運醸成の取り組みとして府内全域で PR ツールを活用した情報発信、百舌鳥・古市古墳群写真コンテスト、国際シンポジウム、英語版ホームページの作成を実施した。
- 熟度の高い推薦書原案を完成させるため、専門家からなる世界文化遺産登録推薦書作成検討委員会を設置・開催した。
- 登録後を見据えたまちの魅力づくりや地域の活性化についてのビジョンを策定した。
- 府民認知度 H23:46.0%、H24 : 52.4%、H25 : 52.3%

御堂筋 kappo 来場者満足度の肯定的評価の推移

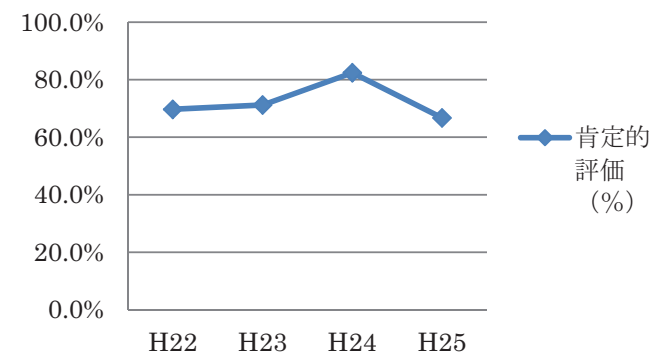

府民認知度の推移(%)

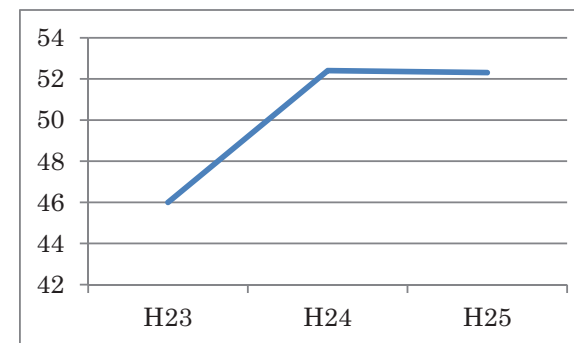

■主な個別事業

(単位:円)

個別事業名称	予算現額	決算額	事業内容
1 大阪ミュージアム構想推進事業費	37,948,000	32,405,987	構想の推進体制の構築、構想のPR、寄付金確保の推進 大阪ミュージアムの拡充、OSAKA LOVERS CMコンテスト事業、まちの魅力づくり支援事業
2 水と光とみどりのまちづくり推進事業費	319,134,000	245,523,009	民主導の水辺のまちづくり推進組織「水都大阪パートナーズ」の取り組みを支援。あわせて、更なる水辺の回遊性向上を図るため、遊歩道やみどり空間の整備を推進 ※ 翌年度繰越額 67,567,800円
3 OSAKA 光のルネサンス（御堂筋イルミネーション）事業費	190,053,000	190,307,623	御堂筋のイチョウをイルミネーションで装飾することにより、世界に類を見ない景観を創出し、国内外の人々をひきつける賑わいを創出 ※ 予算不足分は、大阪ミュージアム構想推進事業より充当
4 御堂筋の魅力創造・発信事業負担金	37,500,000	35,223,444	大阪のシンボルである御堂筋を歩行者に解放し、御堂筋の魅力を国内外に発信するため、御堂筋 kappo、御堂筋フェスタを実施し、一層の賑わいを創出
5 百舌鳥・古市古墳群世界文化遺産登録推進事業費	24,957,000	6,365,229	登録の早期実現に向けて、ユネスコ世界遺産センターに提出する推薦書案の作成とともに、国内外への情報発信・機運醸成の取り組み等を実施

貸借対照表 (平成26年3月31日現在)

(単位：百万円)

科 目	平成25年度 (A)	平成24年度 (B)	差 (A-B)	科 目	平成25年度 (A)	平成24年度 (B)	差 (A-B)
<b>資産の部</b>				<b>負債の部</b>			
<b>I 流動資産</b>	—	—	—	<b>I 流動負債</b>	33	28	5
現金預金	—	—	—	地方債	—	—	—
歳計現金等	—	—	—	短期借入金	—	—	—
歳入歳出外現金	—	—	—	他会計借入金	—	—	—
未収金	—	—	—	その他短期借入金	—	—	—
税未収金	—	—	—	賞与引当金	33	28	5
その他未収金	—	—	—	未払金	—	—	—
不納欠損引当金	—	—	—	支払保証債務	—	—	—
基金	—	—	—	その他未払金	—	—	—
財政調整基金	—	—	—	還付未済金	—	—	—
減債基金	—	—	—	リース債務	—	—	—
短期貸付金	—	—	—	その他流動負債	—	—	—
貸倒引当金	—	—	—	<b>II 固定負債</b>	511	495	16
その他流動資産	—	—	—	地方債	—	—	—
<b>II 固定資産</b>	453	438	14	長期借入金	—	—	—
事業用資産	—	—	—	他会計借入金	—	—	—
有形固定資産	—	—	—	その他長期借入金	—	—	—
土地	—	—	—	退職手当引当金	511	495	16
建物	—	—	—	その他引当金	—	—	—
工作物	—	—	—	リース債務	—	—	—
立木竹	—	—	—	その他固定負債	—	—	—
船舶	—	—	—	<b>負債の部合計</b>	543	523	21
浮標等	—	—	—	<b>純資産の部</b>			
航空機	—	—	—	<b>純資産</b>	▲ 91	▲ 84	▲ 7
無形固定資産	—	—	—	(うち当期純資産増減額)	▲ 7	▲ 64	57
地上権	—	—	—				
特許権等	—	—	—				
インフラ資産	34	—	34				
有形固定資産	34	—	34				
土地	—	—	—				
建物	—	—	—				
工作物	34	—	34				
無形固定資産	—	—	—				
地上権	—	—	—				
特許権等	—	—	—				
重要物品	—	—	—				
図書	—	—	—				
リース資産	—	—	—				
ソフトウェア	—	—	—				
建設仮勘定	—	—	—				
投資その他の資産	419	438	▲ 20				
出資金	167	167	—				
法人等出資金	167	167	—				
公営企業会計出資金	—	—	—				
長期貸付金	—	—	—				
貸倒引当金	—	—	—				
基金	252	271	▲ 20				
減債基金	—	—	—				
減債基金借入金	—	—	—				
その他の基金	252	271	▲ 20				
その他基金借入金	—	—	—				
その他債権	—	—	—				
<b>資産の部合計</b>	453	438	14	<b>純資産の部合計</b>	▲ 91	▲ 84	▲ 7
				<b>負債及び純資産の部合計</b>	453	438	14

事業類型：助成・啓発・指導・公権力型 部 局：府民文化部  
事業名：都市魅力創造事業

行政コスト計算書 (自平成25年4月1日・至平成26年3月31日) (単位：百万円)

科 目	平成25年度 (A)	平成24年度 (B)	差 (A-B)
<b>通常収支の部</b>			
<b>I 行政収支の部</b>			
<b>1 行政収入</b>	<b>289</b>	<b>89</b>	<b>200</b>
地方税	—	—	—
地方譲与税	—	—	—
市町村たばこ税府交付金	—	—	—
地方特例交付金	—	—	—
地方交付税	—	—	—
交通安全対策特別交付金	—	—	—
分担金及び負担金(行政費用充当)	—	—	—
使用料及び手数料	—	—	—
国庫支出金(行政費用充当)	—	—	—
財産収入	—	—	—
寄附金	79	89	▲ 9
繰入金	—	—	—
特別会計繰入金	—	—	—
公営企業会計繰入金	—	—	—
税諸収入	—	—	—
事業収入(特別会計)	—	—	—
その他行政収入	209	0	209
<b>2 行政費用</b>	<b>815</b>	<b>866</b>	<b>▲ 51</b>
税連動費用	—	—	—
給与関係費	432	423	9
物件費	74	41	34
維持補修費	2	1	1
社会保障扶助費	—	—	—
負担金・補助金・交付金等	215	226	▲ 11
国直轄事業負担金	—	—	—
繰出金	—	—	—
減価償却費	—	—	—
債務保証費	—	—	—
不納欠損引当金繰入額	—	—	—
貸倒引当金繰入額	—	—	—
賞与引当金繰入額	33	24	8
退職手当引当金繰入額	60	151	▲ 91
その他引当金繰入額	—	—	—
その他行政費用	—	—	—
<b>行政収支差額</b>	<b>▲ 527</b>	<b>▲ 777</b>	<b>251</b>

科 目	平成25年度 (A)	平成24年度 (B)	差 (A-B)
<b>II 金融収支の部</b>			
<b>1 金融収入</b>	<b>0</b>	<b>0</b>	<b>▲ 0</b>
受取利息及び配当金	0	0	▲ 0
<b>2 金融費用</b>	<b>—</b>	<b>—</b>	<b>—</b>
地方債利息・手数料	—	—	—
地方債発行差金	—	—	—
他会計借入金利息等	—	—	—
<b>金融収支差額</b>	<b>0</b>	<b>0</b>	<b>▲ 0</b>
<b>通常収支差額</b>	<b>▲ 526</b>	<b>▲ 777</b>	<b>251</b>
<b>特別収支の部</b>			
<b>1 特別収入</b>	<b>115</b>	<b>—</b>	<b>115</b>
分担金及び負担金(公共施設等整備)	—	—	—
分担金及び負担金(災害復旧費)	—	—	—
国庫支出金(公共施設等整備)	81	—	81
国庫支出金(災害復旧費)	—	—	—
固定資産売却益	—	—	—
その他特別収入	34	—	34
<b>2 特別費用</b>	<b>—</b>	<b>—</b>	<b>—</b>
固定資産売却損	—	—	—
固定資産除却損	—	—	—
災害復旧費	—	—	—
その他特別費用	—	—	—
<b>特別収支差額</b>	<b>115</b>	<b>—</b>	<b>115</b>
<b>当期収支差額</b>	<b>▲ 411</b>	<b>▲ 777</b>	<b>366</b>
<b>一般財源等配分調整額</b>	<b>405</b>	<b>713</b>	<b>▲ 309</b>
<b>一般会計からの繰入金</b>	<b>—</b>	<b>—</b>	<b>—</b>
<b>一般会計への繰出金</b>	<b>—</b>	<b>—</b>	<b>—</b>
<b>再計</b>	<b>▲ 7</b>	<b>▲ 64</b>	<b>57</b>

キャッシュ・フロー計算書 (自平成25年4月1日・至平成26年3月31日) (単位:百万円)

科 目	平成25年度 (A)	平成24年度 (B)	差 (A-B)
<b>I 行政サービス活動</b>			
行政収入	289	89	200
地方税	—	—	—
地方譲与税	—	—	—
市町村たばこ税交付金	—	—	—
地方特例交付金	—	—	—
地方交付税	—	—	—
交通安全対策特別交付金	—	—	—
分担金及び負担金 (行政支出充当)	—	—	—
使用料及び手数料	—	—	—
国庫支出金(行政支出充当)	—	—	—
財産収入	—	—	—
寄附金	79	89	▲ 9
繰入金	—	—	—
特別会計繰入金	—	—	—
公営企業会計繰入金	—	—	—
税諸収入	—	—	—
事業収入(特別会計)	—	—	—
その他行政収入	209	0	209
行政支出	794	778	16
税連動支出	—	—	—
給与関係費	503	510	▲ 7
物件費	74	41	34
維持補修費	2	1	1
社会保障扶助費	—	—	—
負担金・補助金・交付金等	215	226	▲ 11
国直轄事業負担金	—	—	—
繰出金	—	—	—
金融収入	0	0	▲ 0
受取利息及び配当金	0	0	▲ 0
金融支出	—	—	—
地方債利息・手数料	—	—	—
他会計借入金利息等	—	—	—
特別収入	—	—	—
分担金及び負担金(災害復旧費)	—	—	—
国庫支出金(災害復旧費)	—	—	—
その他特別収入	—	—	—
特別支出	—	—	—
災害復旧費	—	—	—
その他特別支出	—	—	—
行政サービス活動収支差額	▲ 505	▲ 689	183

科 目	平成25年度 (A)	平成24年度 (B)	差 (A-B)
<b>II 投資活動</b>			
投資活動収入	181	65	116
分担金及び負担金 (公共施設等整備)	—	—	—
国庫支出金(公共施設等整備)	81	—	81
財産収入	—	—	—
基金繰入金(取崩額)	99	65	34
財政調整基金	—	—	—
その他の基金	99	65	34
貸付金元金回収収入	—	—	—
保証金等返還収入	—	—	—
その他投資活動収入	—	—	—
投資活動支出	80	89	▲ 10
公共施設等整備支出	—	—	—
基金積立金	80	89	▲ 10
財政調整基金	—	—	—
その他の基金	80	89	▲ 10
出資金	—	—	—
貸付金	—	—	—
保証金等支出	—	—	—
投資活動収支差額	101	▲ 24	125
行政活動キャッシュ・フロー収支差額	▲ 405	▲ 713	309
<b>III 財務活動</b>			
財務活動収入	—	—	—
地方債	—	—	—
他会計借入金等	—	—	—
基金繰入金(取崩額)	—	—	—
減債基金	—	—	—
基金借入金	—	—	—
その他財務活動収入	—	—	—
財務活動支出	—	—	—
地方債償還金	—	—	—
他会計借入金等償還金	—	—	—
ファイナンス・リース債務返済支出	—	—	—
基金積立金	—	—	—
減債基金	—	—	—
基金借入金償還金	—	—	—
財務活動収支差額	—	—	—
収支差額合計	▲ 405	▲ 713	309
一般財源等配分調整額	405	713	▲ 309
一般会計からの繰入金	—	—	—
一般会計への繰出金	—	—	—
前年度からの繰越金	—	—	—
形式収支	—	—	—
歳入歳出外現金受入額	—	—	—
歳入歳出外現金払出額	—	—	—
再計	—	—	—



### 純資産変動計算書

(単位:百万円)

区 分	開始残高 相 当	収支差額	内部取引	一般財源等 配分調整額	一般会計から の繰入金	一般会計への 繰出金	合 計
前期末残高	▲ 71	▲ 1,377	16	1,347	-	-	▲ 84
当期変動額	-	▲ 411	-	405	-	-	▲ 7
当期末残高	▲ 71	▲ 1,788	16	1,752	-	-	▲ 91

### 純資産変動分析表

(単位:百万円)

区 分	純資産増加	純資産減少	増加-減少	残 高	主な増減要因
前期末純資産残高				▲ 84	
<b>【当期増減内容】</b>					
<b>I 固定資産のうち負債を伴わない額の増減</b>					
①事業用資産(建設仮勘定を含む)					
②インフラ資産(建設仮勘定を含む)	34				
③その他		20			
小 計	34	20	14		
<b>II 資産の裏付けのない固定負債の増減</b>					
①特別債					
②基金借入金					
③長期性債務(退職手当引当金等)		16			
小 計		16	▲ 16		
<b>III その他の増減</b>					
①その他の資産(負債を伴わないもの)					
②その他の負債(資産を伴わないもの)		5			
小 計		5	▲ 5		
<b>I～IIIの増減合計</b>	34	40	▲ 7		
当期末純資産残高				▲ 91	

固定資産附属明細表 (都市魅力創造事業)

【府民文化部】

固定資産(有形)

(単位:百万円)

区 分	前期末 取得原価 ①	当期増加額 ②	当期減少額 ③	当期末 取得原価 ④=①+②-③	当期末減価 償却累計額 (減損を含む) ⑤	当期償却額 (減損を含む) ⑥	当期末残高 ④-⑤
事業用資産	—	—	—	—	—	—	—
土地	—	—	—	—	—	—	—
建物	—	—	—	—	—	—	—
工作物	—	—	—	—	—	—	—
立木竹	—	—	—	—	—	—	—
船舶	—	—	—	—	—	—	—
浮標等	—	—	—	—	—	—	—
航空機	—	—	—	—	—	—	—
インフラ資産	—	34	—	34	—	—	34
土地	—	—	—	—	—	—	—
建物	—	—	—	—	—	—	—
工作物	—	34	—	34	—	—	34
重要物品	—	—	—	—	—	—	—
図書	—	—	—	—	—	—	—
リース資産	—	—	—	—	—	—	—
ソフトウェア	—	—	—	—	—	—	—
建設仮勘定	—	192	192	—	—	—	—
合 計	—	226	192	34	—	—	34

固定資産(無形)

(単位:百万円)

区 分	前期末残高 ①	当期増加額 ②	当期減少額 ③	当期償却額 ④	当期末残高 ①+②-③
事業用資産	—	—	—	—	—
地上権	—	—	—	—	—
特許権等	—	—	—	—	—
インフラ資産	—	—	—	—	—
地上権	—	—	—	—	—
特許権等	—	—	—	—	—
合 計	—	—	—	—	—

事業類型: 助成・啓発・指導・公権力型 部 局: 府民文化部  
事業名: 都市魅力創造事業

事業類型：助成・啓発・指導・公権力型 部 局：府民文化部  
事業名：都市魅力創造事業

### 注記（事業別財務諸表：都市魅力創造事業）

#### 1. 追加情報

（1）その他財務諸表の内容を理解するために必要と認められる事項

##### 事業の概要

「大阪ミュージアム構想」や「水と光とみどりのまちづくり」、「大阪・光の饗宴 2013」など、大阪の多彩な魅力を磨き、際立たせる様々な事業を展開することにより、国内外の人々を惹きつける賑わいを創出しています。

## (10)文化振興事業 (目)文化振興費

### 事業の概要

府民の“自立と創意”が最大限に発揮され、自主的な文化活動が活発に行われるよう文化施策を展開している。

(単位：円)

	金額	財 源 内 訳			
		国 庫	起 債	附帯歳入	一般歳入
予 算 現 額	96,137,000	0	0	79,848,000	16,289,000
決 算 額	87,346,181	0	0	75,259,772	12,086,409

### 事業の成果

#### ■施策目標

○アートカウンシルによる新たな文化行政の展開

- ・アートマネージャーによる府市の文化事業の実地調査を踏まえ、アートカウンシルにおいて、大阪にふさわしい文化施策の推進に向けて、検証評価、改善提案を行う。

#### ■施策成果

アートカウンシルからの評価・提案を踏まえ、すぐに改善できる取り組みを実施。

補助金事業では補助対象範囲の見直しやそれに伴う事前説明会を開催した。その結果、前年度を上回る申請件数があるなど、一定の効果があつた。

<申請件数>

	平成24年度	平成25年度
芸術文化振興補助金	27	42
文化を通じた次世代育成事業 (輝け！子どもパフォーマー事業)	20	26

補助金事業申請件数の推移

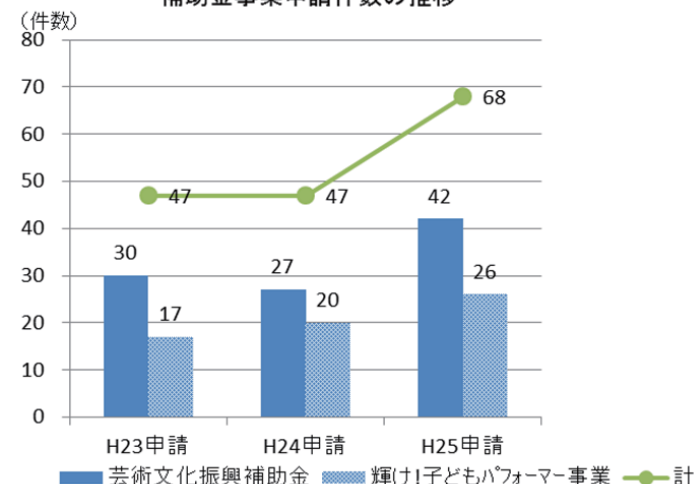

#### ■主な個別事業

(単位：円)

個別事業名称	予算現額	決算額	事業内容
1 文化事業奨励費	10,036,000	8,817,000	芸術文化団体が自主的に行う文化を通じた次世代育成を主たる目的とする公演等に対し、補助金を交付。
2 文化を通じた次世代育成事業費 (輝け！子どもパフォーマー事業)	3,600,000	3,565,000	子どもたちが自ら参加し発表する文化活動(パフォーマンス)を実施する団体等に対し補助金を交付する「輝け！子どもパフォーマー事業」を実施。

貸借対照表 (平成26年3月31日現在)

(単位：百万円)

科 目	平成25年度 (A)	平成24年度 (B)	差 (A-B)	科 目	平成25年度 (A)	平成24年度 (B)	差 (A-B)
<b>資産の部</b>				<b>負債の部</b>			
<b>I 流動資産</b>	—	11	▲ 11	<b>I 流動負債</b>	69	33	35
現金預金	—	—	—	地方債	60	25	35
歳計現金等	—	—	—	短期借入金	—	—	—
歳入歳出外現金	—	—	—	他会計借入金	—	—	—
未収金	—	—	—	その他短期借入金	—	—	—
税未収金	—	—	—	賞与引当金	9	9	0
その他未収金	—	—	—	未払金	—	—	—
不納欠損引当金	—	—	—	支払保証債務	—	—	—
基金	—	—	—	その他未払金	—	—	—
財政調整基金	—	—	—	還付未済金	—	—	—
減債基金	—	—	—	リース債務	—	—	—
短期貸付金	—	11	▲ 11	その他流動負債	—	—	—
貸倒引当金	—	—	—	<b>II 固定負債</b>	407	493	▲ 87
その他流動資産	—	—	—	地方債	257	317	▲ 60
<b>II 固定資産</b>	60,144	60,200	▲ 56	長期借入金	—	—	—
事業用資産	603	620	▲ 17	他会計借入金	—	—	—
有形固定資産	586	603	▲ 17	その他長期借入金	—	—	—
土地	124	124	—	退職手当引当金	149	176	▲ 27
建物	461	478	▲ 17	その他引当金	—	—	—
工作物	—	—	—	リース債務	—	—	—
立木竹	—	—	—	その他固定負債	—	—	—
船舶	—	—	—	<b>負債の部合計</b>	475	527	▲ 51
浮標等	—	—	—	<b>純資産の部</b>			
航空機	—	—	—	<b>純資産</b>	59,668	59,684	▲ 16
無形固定資産	17	17	—	(うち当期純資産増減額)	▲ 16	▲ 10,176	10,160
地上権	—	—	—				
特許権等	17	17	—				
インフラ資産	—	—	—				
有形固定資産	—	—	—				
土地	—	—	—				
建物	—	—	—				
工作物	—	—	—				
無形固定資産	—	—	—				
地上権	—	—	—				
特許権等	—	—	—				
重要物品	0	0	▲ 0				
図書	—	—	—				
リース資産	—	—	—				
ソフトウェア	—	—	—				
建設仮勘定	—	—	—				
投資その他の資産	59,541	59,580	▲ 39				
出資金	59,386	59,386	—				
法人等出資金	59,386	59,386	—				
公営企業会計出資金	—	—	—				
長期貸付金	—	—	—				
貸倒引当金	—	—	—				
基金	155	195	▲ 39				
減債基金	—	—	—				
減債基金借入金	—	—	—				
その他の基金	155	195	▲ 39				
その他基金借入金	—	—	—				
その他債権	—	—	—				
<b>資産の部合計</b>	60,144	60,211	▲ 67	<b>純資産の部合計</b>	59,668	59,684	▲ 16
				<b>負債及び純資産の部合計</b>	60,144	60,211	▲ 67

行政コスト計算書 (自平成25年4月1日・至平成26年3月31日) (単位: 百万円)

科 目	平成25年度 (A)	平成24年度 (B)	差 (A-B)
<b>通常収支の部</b>			
<b>I 行政収支の部</b>			
<b>1 行政収入</b>	<b>42</b>	<b>41</b>	<b>1</b>
地方税	—	—	—
地方譲与税	—	—	—
市町村たばこ税府交付金	—	—	—
地方特例交付金	—	—	—
地方交付税	—	—	—
交通安全対策特別交付金	—	—	—
分担金及び負担金(行政費用充当)	—	—	—
使用料及び手数料	—	—	—
国庫支出金(行政費用充当)	—	—	—
財産収入	29	31	▲ 2
寄附金	8	8	▲ 0
繰入金	—	—	—
特別会計繰入金	—	—	—
公営企業会計繰入金	—	—	—
税諸収入	—	—	—
事業収入(特別会計)	—	—	—
その他行政収入	5	2	2
<b>2 行政費用</b>	<b>228</b>	<b>252</b>	<b>▲ 25</b>
税連動費用	—	—	—
給与関係費	138	143	▲ 4
物件費	33	43	▲ 11
維持補修費	5	3	1
社会保障扶助費	—	—	—
負担金・補助金・交付金等	39	42	▲ 3
国直轄事業負担金	—	—	—
繰出金	—	—	—
減価償却費	17	17	—
債務保証費	—	—	—
不納欠損引当金繰入額	—	—	—
貸倒引当金繰入額	—	—	—
賞与引当金繰入額	9	9	0
退職手当引当金繰入額	▲ 13	▲ 5	▲ 8
その他引当金繰入額	—	—	—
その他行政費用	—	—	—
<b>行政収支差額</b>	<b>▲ 186</b>	<b>▲ 211</b>	<b>25</b>

科 目	平成25年度 (A)	平成24年度 (B)	差 (A-B)
<b>II 金融収支の部</b>			
<b>1 金融収入</b>	<b>0</b>	<b>0</b>	<b>▲ 0</b>
受取利息及び配当金	0	0	▲ 0
<b>2 金融費用</b>	<b>5</b>	<b>5</b>	<b>▲ 0</b>
地方債利息・手数料	5	5	▲ 0
地方債発行差金	—	—	—
他会計借入金利息等	—	—	—
<b>金融収支差額</b>	<b>▲ 5</b>	<b>▲ 5</b>	<b>0</b>
<b>通常収支差額</b>	<b>▲ 191</b>	<b>▲ 216</b>	<b>25</b>
<b>特別収支の部</b>			
<b>1 特別収入</b>	<b>—</b>	<b>—</b>	<b>—</b>
分担金及び負担金(公共施設等整備)	—	—	—
分担金及び負担金(災害復旧費)	—	—	—
国庫支出金(公共施設等整備)	—	—	—
国庫支出金(災害復旧費)	—	—	—
固定資産売却益	—	—	—
その他特別収入	—	—	—
<b>2 特別費用</b>	<b>0</b>	<b>226</b>	<b>▲ 226</b>
固定資産売却損	—	—	—
固定資産除却損	0	—	0
災害復旧費	—	—	—
その他特別費用	—	226	▲ 226
<b>特別収支差額</b>	<b>▲ 0</b>	<b>▲ 226</b>	<b>226</b>
<b>当期収支差額</b>	<b>▲ 191</b>	<b>▲ 442</b>	<b>251</b>
<b>一般財源等配分調整額</b>	<b>150</b>	<b>165</b>	<b>▲ 14</b>
<b>一般会計からの繰入金</b>	<b>—</b>	<b>—</b>	<b>—</b>
<b>一般会計への繰出金</b>	<b>—</b>	<b>—</b>	<b>—</b>
<b>再計</b>	<b>▲ 41</b>	<b>▲ 278</b>	<b>237</b>

事業類型：助成・啓発・指導・公権力型 部 局：府民文化部  
事業名：文化振興事業

キャッシュ・フロー計算書 (自平成25年4月1日・至平成26年3月31日) (単位:百万円)

科 目	平成25年度 (A)	平成24年度 (B)	差 (A-B)
<b>I 行政サービス活動</b>			
行政収入	42	41	1
地方税	—	—	—
地方譲与税	—	—	—
市町村たばこ税府交付金	—	—	—
地方特例交付金	—	—	—
地方交付税	—	—	—
交通安全対策特別交付金	—	—	—
分担金及び負担金 (行政支出充当)	—	—	—
使用料及び手数料	—	—	—
国庫支出金(行政支出充当)	—	—	—
財産収入	29	31	▲ 2
寄附金	8	8	▲ 0
繰入金	—	—	—
特別会計繰入金	—	—	—
公営企業会計繰入金	—	—	—
税諸収入	—	—	—
事業収入(特別会計)	—	—	—
その他行政収入	5	2	2
行政支出	238	265	▲ 28
税連動支出	—	—	—
給与関係費	161	176	▲ 16
物件費	33	43	▲ 11
維持補修費	5	3	1
社会保障扶助費	—	—	—
負担金・補助金・交付金等	39	42	▲ 3
国直轄事業負担金	—	—	—
繰出金	—	—	—
金融収入	0	0	▲ 0
受取利息及び配当金	0	0	▲ 0
金融支出	5	5	▲ 0
地方債利息・手数料	5	5	▲ 0
他会計借入金利息等	—	—	—
特別収入	—	—	—
分担金及び負担金(災害復旧費)	—	—	—
国庫支出金(災害復旧費)	—	—	—
その他特別収入	—	—	—
特別支出	—	—	—
災害復旧費	—	—	—
その他特別支出	—	—	—
行政サービス活動収支差額	▲ 201	▲ 229	28

科 目	平成25年度 (A)	平成24年度 (B)	差 (A-B)
<b>II 投資活動</b>			
投資活動収入	58	72	▲ 14
分担金及び負担金 (公共施設等整備)	—	—	—
国庫支出金(公共施設等整備)	—	—	—
財産収入	—	—	—
基金繰入金(取崩額)	47	60	▲ 13
財政調整基金	—	—	—
その他の基金	47	60	▲ 13
貸付金元金回収収入	11	13	▲ 2
保証金等返還収入	—	—	—
その他投資活動収入	—	—	—
投資活動支出	8	8	▲ 0
公共施設等整備支出	—	—	—
基金積立金	8	8	▲ 0
財政調整基金	—	—	—
その他の基金	8	8	▲ 0
出資金	—	—	—
貸付金	—	—	—
保証金等支出	—	—	—
投資活動収支差額	50	65	▲ 14
行政活動キャッシュ・フロー収支差額	▲ 150	▲ 165	14
<b>III 財務活動</b>			
財務活動収入	—	—	—
地方債	—	—	—
他会計借入金等	—	—	—
基金繰入金(取崩額)	—	—	—
減債基金	—	—	—
基金借入金	—	—	—
その他財務活動収入	—	—	—
財務活動支出	—	—	—
地方債償還金	—	—	—
他会計借入金等償還金	—	—	—
ファイナンス・リース債務返済支出	—	—	—
基金積立金	—	—	—
減債基金	—	—	—
基金借入金償還金	—	—	—
財務活動収支差額	—	—	—
収支差額合計	▲ 150	▲ 165	14
一般財源等配分調整額	150	165	▲ 14
一般会計からの繰入金	—	—	—
一般会計への繰出金	—	—	—
前年度からの繰越金	—	—	—
形式収支	—	—	—
歳入歳出外現金受入額	—	—	—
歳入歳出外現金払出額	—	—	—
再計	—	—	—

## 純資産変動計算書

(単位:百万円)

区 分	開始残高 相 当	収支差額	内部取引	一般財源等 配分調整額	一般会計から の繰入金	一般会計への 繰出金	合 計
前期末残高	69,099	93	▲ 9,879	370	—	—	59,684
当期変動額	—	▲ 191	25	150	—	—	▲ 16
当期末残高	69,099	▲ 98	▲ 9,854	521	—	—	59,668

## 純資産変動分析表

(単位:百万円)

区 分	純資産増加	純資産減少	増加—減少	残 高	主な増減要因
前期末純資産残高				59,684	
【当期増減内容】					
I 固定資産のうち負債を伴わない額の増減					
①事業用資産(建設仮勘定を含む)		11			
②インフラ資産(建設仮勘定を含む)					
③その他		20			
小 計		32	▲ 32		
II 資産の裏付けのない固定負債の増減					
①特別債					
②基金借入金					
③長期性債務(退職手当引当金等)	27				
小 計	27		27		
III その他の増減					
①その他の資産(負債を伴わないもの)		11			
②その他の負債(資産を伴わないもの)		0			
小 計		11	▲ 11		
I～IIIの増減合計	27	43	▲ 16		
当期末純資産残高				59,668	

事業類型：助成・啓発・指導・公権力型 部 局：府民文化部  
事業名：文化振興事業



事業類型：助成・啓発・指導・公権力型 部 局：府民文化部  
事業名：文化振興事業

固定資産附属明細表（文化振興事業）

【府民文化部】

固定資産（有形）

（単位：百万円）

区 分	前期末 取得原価 ①	当期増加額 ②	当期減少額 ③	当期末 取得原価 ④=①+②-③	当期末減価 償却累計額 (減損を含む) ⑤	当期償却額 (減損を含む) ⑥	当期末残高 ④-⑤
事業用資産	968	—	—	968	382	17	586
土地	124	—	—	124	—	—	124
建物	844	—	—	844	382	17	461
工作物	—	—	—	—	—	—	—
立木竹	—	—	—	—	—	—	—
船舶	—	—	—	—	—	—	—
浮標等	—	—	—	—	—	—	—
航空機	—	—	—	—	—	—	—
インフラ資産	—	—	—	—	—	—	—
土地	—	—	—	—	—	—	—
建物	—	—	—	—	—	—	—
工作物	—	—	—	—	—	—	—
重要物品	23	—	11	11	11	—	0
図書	—	—	—	—	—	—	—
リース資産	—	—	—	—	—	—	—
ソフトウェア	—	—	—	—	—	—	—
建設仮勘定	—	3	3	—	—	—	—
合 計	991	3	14	979	394	17	586

固定資産（無形）

（単位：百万円）

区 分	前期末残高 ①	当期増加額 ②	当期減少額 ③	当期償却額 ④	当期末残高 ①+②-③
事業用資産	17	—	—	—	17
地上権	—	—	—	—	—
特許権等	17	—	—	—	17
インフラ資産	—	—	—	—	—
地上権	—	—	—	—	—
特許権等	—	—	—	—	—
合 計	17	—	—	—	17

## 注記（事業別財務諸表：文化振興事業）

### 1. 追加情報

（1）その他財務諸表の内容を理解するために必要と認められる事項

#### ①事業の概要

府民の“自立と創意”が最大限に発揮され、自主的な文化活動が活発に行われるよう文化施策を展開しています。

#### ②当該事業に関し説明すべき固有の事項

大阪府が57,285百万円を出資していた独立行政法人日本万国博覧会記念機構は、平成26年4月1日に解散しました。

大阪府は、同機構に対し47%の現物出資（国：53%）を行っていましたが、独立行政法人日本万国博覧会記念機構法を廃止する法律に基づき、公園業務に係る資産及び債務については、国が承継する資産を除き、府が承継しました。

事業類型：助成・啓発・指導・公権力型 部 局：府民文化部  
事業名：文化振興事業

## (11)生涯スポーツ振興事業 (目) 生涯スポーツ振興費

### 事業の概要

府民が身近で、気軽にスポーツに親しむことができるよう、広域自治体として、スポーツ情報の発信、府内で開催されるスポーツイベントへの支援、スポーツを推進する民間団体との協働、大規模スポーツイベントの開催などを実施している。

(単位：円)

	金額	財 源 内 訳			
		国 庫	起 債	附帯歳入	一般歳入
予 算 現 額	100,789,000	0	0	69,527,000	31,262,000
決 算 額	100,107,855	0	0	68,897,328	31,210,527

### 事業の成果

#### ■施策目標

- ・ 大阪の都市魅力の創造・発信、集客促進のために、大阪を元気にする大規模スポーツイベントを開催
- ・ 参加ランナー満足度：昨年と同等以上（平成24年度第2回大会：97%）

#### ■施策成果

- ・ 第3回大阪マラソンを開催（H25.10.27）

参加ランナー	参加ボランティア	沿道観客人数	新聞掲載回数	テレビ放映回数	申込者数	満足度
31,249人	9,517人	1,250,000人	計729回	計75回	151,410人	97.0%

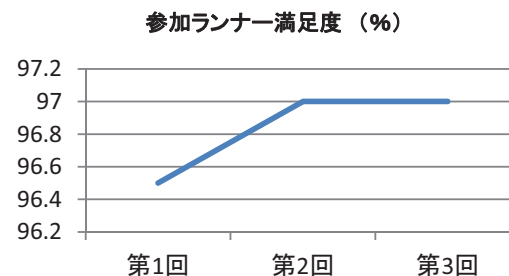

(単位：円)

#### ■主な個別事業

個別事業名称	予算現額	決算額	事業内容
1 大阪マラソン開催費	90,000,000	89,999,840	スポーツの一大イベントとして、ランナーだけでなく大阪府民も楽しめる「お祭り」を演出し、大阪の元気や都市魅力を国内外に大きく発信

貸借対照表 (平成26年3月31日現在)

(単位：百万円)

科 目	平成25年度 (A)	平成24年度 (B)	差 (A-B)	科 目	平成25年度 (A)	平成24年度 (B)	差 (A-B)
<b>資産の部</b>				<b>負債の部</b>			
<b>I 流動資産</b>	—	—	—	<b>I 流動負債</b>	8	8	▲ 0
現金預金	—	—	—	地方債	—	—	—
歳計現金等	—	—	—	短期借入金	—	—	—
歳入歳出外現金	—	—	—	他会計借入金	—	—	—
未収金	—	—	—	その他短期借入金	—	—	—
税未収金	—	—	—	賞与引当金	8	8	▲ 0
その他未収金	—	—	—	未払金	—	—	—
不納欠損引当金	—	—	—	支払保証債務	—	—	—
基金	—	—	—	その他未払金	—	—	—
財政調整基金	—	—	—	還付未済金	—	—	—
減債基金	—	—	—	リース債務	—	—	—
短期貸付金	—	—	—	その他流動負債	—	—	—
貸倒引当金	—	—	—	<b>II 固定負債</b>	109	143	▲ 34
その他流動資産	—	—	—	地方債	—	—	—
<b>II 固定資産</b>	373	429	▲ 56	長期借入金	—	—	—
事業用資産	1	2	▲ 0	他会計借入金	—	—	—
有形固定資産	—	—	—	その他長期借入金	—	—	—
土地	—	—	—	退職手当引当金	109	143	▲ 34
建物	—	—	—	その他引当金	—	—	—
工作物	—	—	—	リース債務	—	—	—
立木竹	—	—	—	その他固定負債	—	—	—
船舶	—	—	—	<b>負債の部合計</b>	116	151	▲ 35
浮標等	—	—	—	<b>純資産の部</b>			
航空機	—	—	—	<b>純資産</b>	257	278	▲ 21
無形固定資産	1	2	▲ 0	(うち当期純資産増減額)	▲ 21	▲ 34	13
地上権	—	—	—				
特許権等	1	2	▲ 0				
インフラ資産	—	—	—				
有形固定資産	—	—	—				
土地	—	—	—				
建物	—	—	—				
工作物	—	—	—				
無形固定資産	—	—	—				
地上権	—	—	—				
特許権等	—	—	—				
重要物品	0	0	—				
図書	—	—	—				
リース資産	—	—	—				
ソフトウェア	—	—	—				
建設仮勘定	—	—	—				
投資その他の資産	372	427	▲ 55				
出資金	1	1	—				
法人等出資金	1	1	—				
公営企業会計出資金	—	—	—				
長期貸付金	—	—	—				
貸倒引当金	—	—	—				
基金	371	426	▲ 55				
減債基金	—	—	—				
減債基金借入金	—	—	—				
その他の基金	371	426	▲ 55				
その他基金借入金	—	—	—				
その他債権	—	—	—				
<b>資産の部合計</b>	373	429	▲ 56	<b>純資産の部合計</b>	257	278	▲ 21
				<b>負債及び純資産の部合計</b>	373	429	▲ 56

事業類型：助成・啓発・指導・公権力型 部 局：府民文化部  
事業名：生涯スポーツ振興事業

行政コスト計算書 (自平成25年4月1日・至平成26年3月31日) (単位：百万円)

科 目	平成25年度 (A)	平成24年度 (B)	差 (A-B)
<b>通常収支の部</b>			
<b>I 行政収支の部</b>			
<b>1 行政収入</b>	12	11	1
地方税	—	—	—
地方譲与税	—	—	—
市町村たばこ税府交付金	—	—	—
地方特例交付金	—	—	—
地方交付税	—	—	—
交通安全対策特別交付金	—	—	—
分担金及び負担金(行政費用充当)	—	—	—
使用料及び手数料	—	—	—
国庫支出金(行政費用充当)	—	—	—
財産収入	—	—	—
寄附金	2	1	1
繰入金	—	—	—
特別会計繰入金	—	—	—
公営企業会計繰入金	—	—	—
税諸収入	—	—	—
事業収入(特別会計)	—	—	—
その他行政収入	10	10	▲ 0
<b>2 行政費用</b>	185	241	▲ 56
税連動費用	—	—	—
給与関係費	103	118	▲ 15
物件費	5	6	▲ 0
維持補修費	—	—	—
社会保障扶助費	—	—	—
負担金・補助金・交付金等	94	114	▲ 20
国直轄事業負担金	—	—	—
繰出金	—	—	—
減価償却費	0	0	—
債務保証費	—	—	—
不納欠損引当金繰入額	—	—	—
貸倒引当金繰入額	—	—	—
賞与引当金繰入額	8	8	▲ 0
退職手当引当金繰入額	▲ 24	▲ 4	▲ 20
その他引当金繰入額	—	—	—
その他行政費用	—	—	—
<b>行政収支差額</b>	<b>▲ 173</b>	<b>▲ 230</b>	<b>57</b>

科 目	平成25年度 (A)	平成24年度 (B)	差 (A-B)
<b>II 金融収支の部</b>			
<b>1 金融収入</b>	0	1	▲ 0
受取利息及び配当金	0	1	▲ 0
<b>2 金融費用</b>	—	—	—
地方債利息・手数料	—	—	—
地方債発行差金	—	—	—
他会計借入金利息等	—	—	—
<b>金融収支差額</b>	<b>0</b>	<b>1</b>	<b>▲ 0</b>
<b>通常収支差額</b>	<b>▲ 173</b>	<b>▲ 229</b>	<b>56</b>
<b>特別収支の部</b>			
<b>1 特別収入</b>	—	—	—
分担金及び負担金(公共施設等整備)	—	—	—
分担金及び負担金(災害復旧費)	—	—	—
国庫支出金(公共施設等整備)	—	—	—
国庫支出金(災害復旧費)	—	—	—
固定資産売却益	—	—	—
その他特別収入	—	—	—
<b>2 特別費用</b>	—	—	—
固定資産売却損	—	—	—
固定資産除却損	—	—	—
災害復旧費	—	—	—
その他特別費用	—	—	—
<b>特別収支差額</b>	<b>—</b>	<b>—</b>	<b>—</b>
<b>当期収支差額</b>	<b>▲ 173</b>	<b>▲ 229</b>	<b>56</b>
<b>一般財源等配分調整額</b>	<b>152</b>	<b>196</b>	<b>▲ 44</b>
<b>一般会計からの繰入金</b>	<b>—</b>	<b>—</b>	<b>—</b>
<b>一般会計への繰出金</b>	<b>—</b>	<b>—</b>	<b>—</b>
<b>再計</b>	<b>▲ 21</b>	<b>▲ 34</b>	<b>13</b>

キャッシュ・フロー計算書 (自平成25年4月1日・至平成26年3月31日) (単位:百万円)

科 目	平成25年度 (A)	平成24年度 (B)	差 (A-B)
<b>I 行政サービス活動</b>			
行政収入	12	11	1
地方税	—	—	—
地方譲与税	—	—	—
市町村たばこ税府交付金	—	—	—
地方特例交付金	—	—	—
地方交付税	—	—	—
交通安全対策特別交付金	—	—	—
分担金及び負担金 (行政支出充当)	—	—	—
使用料及び手数料	—	—	—
国庫支出金(行政支出充当)	—	—	—
財産収入	—	—	—
寄附金	2	1	1
繰入金	—	—	—
特別会計繰入金	—	—	—
公営企業会計繰入金	—	—	—
税諸収入	—	—	—
事業収入(特別会計)	—	—	—
その他行政収入	10	10	▲ 0
行政支出	220	266	▲ 46
税連動支出	—	—	—
給与関係費	121	146	▲ 25
物件費	5	6	▲ 0
維持補修費	—	—	—
社会保障扶助費	—	—	—
負担金・補助金・交付金等	94	114	▲ 20
国直轄事業負担金	—	—	—
繰出金	—	—	—
金融収入	0	1	▲ 0
受取利息及び配当金	0	1	▲ 0
金融支出	—	—	—
地方債利息・手数料	—	—	—
他会計借入金利息等	—	—	—
特別収入	—	—	—
分担金及び負担金(災害復旧費)	—	—	—
国庫支出金(災害復旧費)	—	—	—
その他特別収入	—	—	—
特別支出	—	—	—
災害復旧費	—	—	—
その他特別支出	—	—	—
行政サービス活動収支差額	▲ 207	▲ 254	47

科 目	平成25年度 (A)	平成24年度 (B)	差 (A-B)
<b>II 投資活動</b>			
投資活動収入	58	59	▲ 2
分担金及び負担金 (公共施設等整備)	—	—	—
国庫支出金(公共施設等整備)	—	—	—
財産収入	—	—	—
基金繰入金(取崩額)	58	59	▲ 2
財政調整基金	—	—	—
その他の基金	58	59	▲ 2
貸付金元金回収収入	—	—	—
保証金等返還収入	—	—	—
その他投資活動収入	—	—	—
投資活動支出	2	1	1
公共施設等整備支出	—	—	—
基金積立金	2	1	1
財政調整基金	—	—	—
その他の基金	2	1	1
出資金	—	—	—
貸付金	—	—	—
保証金等支出	—	—	—
投資活動収支差額	55	58	▲ 3
行政活動キャッシュ・フロー収支差額	▲ 152	▲ 196	44
<b>III 財務活動</b>			
財務活動収入	—	—	—
地方債	—	—	—
他会計借入金等	—	—	—
基金繰入金(取崩額)	—	—	—
減債基金	—	—	—
基金借入金	—	—	—
その他財務活動収入	—	—	—
財務活動支出	—	—	—
地方債償還金	—	—	—
他会計借入金等償還金	—	—	—
ファイナンス・リース債務返済支出	—	—	—
基金積立金	—	—	—
減債基金	—	—	—
基金借入金償還金	—	—	—
財務活動収支差額	—	—	—
収支差額合計	▲ 152	▲ 196	44
一般財源等配分調整額	152	196	▲ 44
一般会計からの繰入金	—	—	—
一般会計への繰出金	—	—	—
前年度からの繰越金	—	—	—
形式収支	—	—	—
歳入歳出外現金受入額	—	—	—
歳入歳出外現金払出額	—	—	—
再計	—	—	—

### 純資産変動計算書

(単位:百万円)

区 分	開始残高 相 当	収支差額	内部取引	一般財源等 配分調整額	一般会計から の繰入金	一般会計への 繰出金	合 計
前期末残高	385	▲ 551	—	444	—	—	278
当期変動額	—	▲ 173	—	152	—	—	▲ 21
当期末残高	385	▲ 724	—	596	—	—	257

### 純資産変動分析表

(単位:百万円)

区 分	純資産増加	純資産減少	増加—減少	残 高	主な増減要因
前期末純資産残高				278	
<b>【当期増減内容】</b>					
<b>I 固定資産のうち負債を伴わない額の増減</b>					
①事業用資産(建設仮勘定を含む)		0			
②インフラ資産(建設仮勘定を含む)					
③その他		55			
小 計		56	▲ 56		
<b>II 資産の裏付けのない固定負債の増減</b>					
①特別債					
②基金借入金					
③長期性債務(退職手当引当金等)	34				
小 計	34		34		
<b>III その他の増減</b>					
①その他の資産(負債を伴わないもの)					
②その他の負債(資産を伴わないもの)	0				
小 計	0		0		
<b>I～IIIの増減合計</b>	35	56	▲ 21		
当期末純資産残高				257	

固定資産附属明細表 (生涯スポーツ振興事業)

【府民文化部】

固定資産（有形）

(単位：百万円)

区 分	前期末 取得原価 ①	当期増加額 ②	当期減少額 ③	当期末 取得原価 ④=①+②-③	当期末減価 償却累計額 (減損を含む) ⑤	当期償却額 (減損を含む) ⑥	当期末残高 ④-⑤
事業用資産	—	—	—	—	—	—	—
土地	—	—	—	—	—	—	—
建物	—	—	—	—	—	—	—
工作物	—	—	—	—	—	—	—
立木竹	—	—	—	—	—	—	—
船舶	—	—	—	—	—	—	—
浮標等	—	—	—	—	—	—	—
航空機	—	—	—	—	—	—	—
インフラ資産	—	—	—	—	—	—	—
土地	—	—	—	—	—	—	—
建物	—	—	—	—	—	—	—
工作物	—	—	—	—	—	—	—
重要物品	25	—	—	25	25	—	0
図書	—	—	—	—	—	—	—
リース資産	—	—	—	—	—	—	—
ソフトウェア	—	—	—	—	—	—	—
建設仮勘定	—	—	—	—	—	—	—
合 計	25	—	—	25	25	—	0

固定資産（無形）

(単位：百万円)

区 分	前期末残高 ①	当期増加額 ②	当期減少額 ③	当期償却額 ④	当期末残高 ①+②-③
事業用資産	2	—	0	0	1
地上権	—	—	—	—	—
特許権等	2	—	0	0	1
インフラ資産	—	—	—	—	—
地上権	—	—	—	—	—
特許権等	—	—	—	—	—
合 計	2	—	0	0	1

事業類型：助成・啓発・指導・公権力型 部 局：府民文化部  
事業名：生涯スポーツ振興事業



事業類型：助成・啓発・指導・公権力型 部 局：府民文化部  
事業名：生涯スポーツ振興事業

### 注記（事業別財務諸表：生涯スポーツ振興事業）

#### 1. 追加情報

（1）その他財務諸表の内容を理解するために必要と認められる事項

##### 事業の概要

府民が身近で、気軽にスポーツに親しむことができるよう、広域自治体として、スポーツ情報の発信、府内で開催されるスポーツイベントへの支援、スポーツを推進する民間団体との協働、大規模スポーツイベントの開催などを行っています。

## (12)観光振興事業 (目) 観光費

### 事業の概要

国内外からの観光客を増加させるための観光施策を展開し、来阪旅行者数の増加及び大阪経済の活性化、アジアにおけるプレゼンス向上を図るため、大阪観光局運営に要する経費の負担等を行っている。

(単位：円)

	金額	財 源 内 訳			
		国 庫	起 債	附帯歳入	一般歳入
予 算 現 額	263,984,000	0	0	4,307,000	259,677,000
決 算 額	262,576,759	0	0	3,946,500	258,630,259

### 事業の成果

国内外からの観光客を増加させるための観光施策を展開し、来阪旅行者数の増加及び大阪経済の活性化、アジアにおける大阪のプレゼンス向上を図る。

#### ■ 施策目標

- ・ 来阪外国人旅行者数 260 万人
- ・ 外国人延べ宿泊者数 350 万人
- ・ 国際コンベンション開催件数 295 件

#### ■ 施策成果

- ・ 大阪観光局によるトラベル・ミッションの推進や外国人の受け入れ環境整備で外国人旅行者誘致を促進し、来阪外国人旅行者数 262 万人、外国人延べ宿泊者数 431 万人に寄与した。
- ・ 大阪観光局が中心となり MICE 施設や宿泊・観光等の民間事業者からなる誘致連携体制「大阪 MICE ビジネスアライアンス」を設立し (H25.9)、国際会議等の開催プランの調整のほか、大阪や近隣府県の魅力を活かした会議後の観光ツアーの商品開発等を進めている。また、関西、首都圏等から国際会議等主催者を大阪に招き、大阪の魅力や商品を PR する見本市「大阪 MICE ディスティネーション・ショーケース」を開催した (H25.12)。

来阪外国人旅行者数(万人)

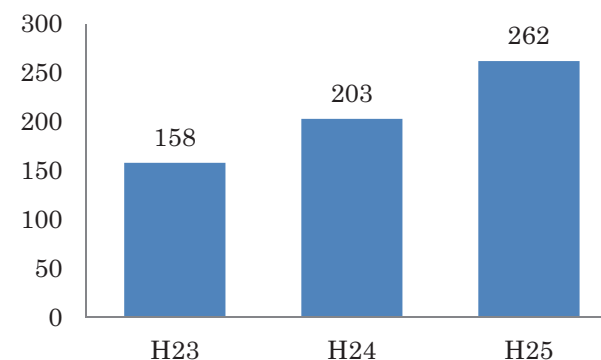

#### ■ 主な個別事業

(単位：円)

個別事業名称	予算現額	決算額	事業内容
1 観光振興事業費	255,664,000	255,530,636	海外からの観光客誘致プロモーションや観光魅力づくり、受入体制の整備など様々な観光振興事業を実施

事業類型：助成・啓発・指導・公権力型 部 局：府民文化部  
 事業名：観光振興事業

貸借対照表 (平成26年3月31日現在)

(単位：百万円)

科 目	平成25年度 (A)	平成24年度 (B)	差 (A-B)	科 目	平成25年度 (A)	平成24年度 (B)	差 (A-B)
<b>資産の部</b>				<b>負債の部</b>			
<b>I 流動資産</b>	—	—	—	<b>I 流動負債</b>	5	4	1
現金預金	—	—	—	地方債	—	—	—
歳計現金等	—	—	—	短期借入金	—	—	—
歳入歳出外現金	—	—	—	他会計借入金	—	—	—
未収金	—	—	—	その他短期借入金	—	—	—
税未収金	—	—	—	賞与引当金	5	4	1
その他未収金	—	—	—	未払金	—	—	—
不納欠損引当金	—	—	—	支払保証債務	—	—	—
基金	—	—	—	その他未払金	—	—	—
財政調整基金	—	—	—	還付未済金	—	—	—
減債基金	—	—	—	リース債務	—	—	—
短期貸付金	—	—	—	その他流動負債	—	—	—
貸倒引当金	—	—	—	<b>II 固定負債</b>	82	86	▲ 4
その他流動資産	—	—	—	地方債	—	—	—
<b>II 固定資産</b>	133	133	—	長期借入金	—	—	—
事業用資産	68	68	—	他会計借入金	—	—	—
有形固定資産	—	—	—	その他長期借入金	—	—	—
土地	—	—	—	退職手当引当金	82	86	▲ 4
建物	—	—	—	その他引当金	—	—	—
工作物	—	—	—	リース債務	—	—	—
立木竹	—	—	—	その他固定負債	—	—	—
船舶	—	—	—	<b>負債の部合計</b>	87	90	▲ 3
浮標等	—	—	—	<b>純資産の部</b>			
航空機	—	—	—	<b>純資産</b>	46	43	3
無形固定資産	68	68	—	(うち当期純資産増減額)	3	23	▲ 20
地上権	—	—	—				
特許権等	68	68	—				
インフラ資産	—	—	—				
有形固定資産	—	—	—				
土地	—	—	—				
建物	—	—	—				
工作物	—	—	—				
無形固定資産	—	—	—				
地上権	—	—	—				
特許権等	—	—	—				
重要物品	—	—	—				
図書	—	—	—				
リース資産	—	—	—				
ソフトウェア	—	—	—				
建設仮勘定	—	—	—				
投資その他の資産	65	65	—				
出資金	65	65	—				
法人等出資金	65	65	—				
公営企業会計出資金	—	—	—				
長期貸付金	—	—	—				
貸倒引当金	—	—	—				
基金	—	—	—				
減債基金	—	—	—				
減債基金借入金	—	—	—				
その他の基金	—	—	—				
その他基金借入金	—	—	—				
その他債権	—	—	—				
<b>資産の部合計</b>	133	133	—	<b>純資産の部合計</b>	46	43	3
				<b>負債及び純資産の部合計</b>	133	133	—

行政コスト計算書 (自平成25年4月1日・至平成26年3月31日) (単位:百万円)

科 目	平成25年度 (A)	平成24年度 (B)	差 (A-B)
<b>通常収支の部</b>			
<b>I 行政収支の部</b>			
<b>1 行政収入</b>	<b>4</b>	<b>3</b>	<b>1</b>
地方税	—	—	—
地方譲与税	—	—	—
市町村たばこ税府交付金	—	—	—
地方特例交付金	—	—	—
地方交付税	—	—	—
交通安全対策特別交付金	—	—	—
分担金及び負担金(行政費用充当)	—	—	—
使用料及び手数料	4	3	1
国庫支出金(行政費用充当)	—	—	—
財産収入	—	—	—
寄附金	—	—	—
繰入金	—	—	—
特別会計繰入金	—	—	—
公営企業会計繰入金	—	—	—
税諸収入	—	—	—
事業収入(特別会計)	—	—	—
その他行政収入	0	0	▲ 0
<b>2 行政費用</b>	<b>339</b>	<b>114</b>	<b>225</b>
税連動費用	—	—	—
給与関係費	70	64	6
物件費	2	2	▲ 0
維持補修費	—	—	—
社会保障扶助費	—	—	—
負担金・補助金・交付金等	258	55	202
国直轄事業負担金	—	—	—
繰出金	—	—	—
減価償却費	—	—	—
債務保証費	—	—	—
不納欠損引当金繰入額	—	—	—
貸倒引当金繰入額	—	—	—
賞与引当金繰入額	5	4	1
退職手当引当金繰入額	4	▲ 11	15
その他引当金繰入額	—	—	—
その他行政費用	—	—	—
<b>行政収支差額</b>	<b>▲ 335</b>	<b>▲ 112</b>	<b>▲ 224</b>

科 目	平成25年度 (A)	平成24年度 (B)	差 (A-B)
<b>II 金融収支の部</b>			
<b>1 金融収入</b>	—	—	—
受取利息及び配当金	—	—	—
<b>2 金融費用</b>	—	—	—
地方債利息・手数料	—	—	—
地方債発行差金	—	—	—
他会計借入金利息等	—	—	—
<b>金融収支差額</b>	—	—	—
<b>通常収支差額</b>	<b>▲ 335</b>	<b>▲ 112</b>	<b>▲ 224</b>
<b>特別収支の部</b>			
<b>1 特別収入</b>	—	—	—
分担金及び負担金(公共施設等整備)	—	—	—
分担金及び負担金(災害復旧費)	—	—	—
国庫支出金(公共施設等整備)	—	—	—
国庫支出金(災害復旧費)	—	—	—
固定資産売却益	—	—	—
その他特別収入	—	—	—
<b>2 特別費用</b>	—	1	▲ 1
固定資産売却損	—	—	—
固定資産除却損	—	—	—
災害復旧費	—	—	—
その他特別費用	—	1	▲ 1
<b>特別収支差額</b>	—	▲ 1	1
<b>当期収支差額</b>	<b>▲ 335</b>	<b>▲ 113</b>	<b>▲ 223</b>
<b>一般財源等配分調整額</b>	<b>338</b>	<b>136</b>	<b>203</b>
<b>一般会計からの繰入金</b>	—	—	—
<b>一般会計への繰出金</b>	—	—	—
<b>再計</b>	<b>3</b>	<b>23</b>	<b>▲ 20</b>

キャッシュ・フロー計算書 (自平成25年4月1日・至平成26年3月31日) (単位:百万円)

科 目	平成25年度 (A)	平成24年度 (B)	差 (A-B)
<b>I 行政サービス活動</b>			
行政収入	4	3	1
地方税	—	—	—
地方譲与税	—	—	—
市町村たばこ税府交付金	—	—	—
地方特例交付金	—	—	—
地方交付税	—	—	—
交通安全対策特別交付金	—	—	—
分担金及び負担金 (行政支出充当)	—	—	—
使用料及び手数料	4	3	1
国庫支出金(行政支出充当)	—	—	—
財産収入	—	—	—
寄附金	—	—	—
繰入金	—	—	—
特別会計繰入金	—	—	—
公営企業会計繰入金	—	—	—
税諸収入	—	—	—
事業収入(特別会計)	—	—	—
その他行政収入	0	0	▲ 0
行政支出	342	138	204
税連動支出	—	—	—
給与関係費	82	81	1
物件費	2	2	▲ 0
維持補修費	—	—	—
社会保障扶助費	—	—	—
負担金・補助金・交付金等	258	55	202
国直轄事業負担金	—	—	—
繰出金	—	—	—
金融収入	—	—	—
受取利息及び配当金	—	—	—
金融支出	—	—	—
地方債利息・手数料	—	—	—
他会計借入金利息等	—	—	—
特別収入	—	—	—
分担金及び負担金(災害復旧費)	—	—	—
国庫支出金(災害復旧費)	—	—	—
その他特別収入	—	—	—
特別支出	—	—	—
災害復旧費	—	—	—
その他特別支出	—	—	—
行政サービス活動収支差額	▲ 338	▲ 136	▲ 203

科 目	平成25年度 (A)	平成24年度 (B)	差 (A-B)
<b>II 投資活動</b>			
投資活動収入	—	—	—
分担金及び負担金 (公共施設等整備)	—	—	—
国庫支出金(公共施設等整備)	—	—	—
財産収入	—	—	—
基金繰入金(取崩額)	—	—	—
財政調整基金	—	—	—
その他の基金	—	—	—
貸付金元金回収収入	—	—	—
保証金等返還収入	—	—	—
その他投資活動収入	—	—	—
投資活動支出	—	—	—
公共施設等整備支出	—	—	—
基金積立金	—	—	—
財政調整基金	—	—	—
その他の基金	—	—	—
出資金	—	—	—
貸付金	—	—	—
保証金等支出	—	—	—
投資活動収支差額	—	—	—
行政活動キャッシュ・フロー収支差額	▲ 338	▲ 136	▲ 203
<b>III 財務活動</b>			
財務活動収入	—	—	—
地方債	—	—	—
他会計借入金等	—	—	—
基金繰入金(取崩額)	—	—	—
減債基金	—	—	—
基金借入金	—	—	—
その他財務活動収入	—	—	—
財務活動支出	—	—	—
地方債償還金	—	—	—
他会計借入金等償還金	—	—	—
ファイナンス・リース債務返済支出	—	—	—
基金積立金	—	—	—
減債基金	—	—	—
基金借入金償還金	—	—	—
財務活動収支差額	—	—	—
収支差額合計	▲ 338	▲ 136	▲ 203
一般財源等配分調整額	338	136	203
一般会計からの繰入金	—	—	—
一般会計への繰出金	—	—	—
前年度からの繰越金	—	—	—
形式収支	—	—	—
歳入歳出外現金受入額	—	—	—
歳入歳出外現金払出額	—	—	—
再計	—	—	—

## 純資産変動計算書

(単位:百万円)

区 分	開始残高 相 当	収支差額	内部取引	一般財源等 配分調整額	一般会計から の繰入金	一般会計への 繰出金	合 計
前期末残高	19	▲ 260	—	284	—	—	43
当期変動額	—	▲ 335	—	338	—	—	3
当期末残高	19	▲ 595	—	623	—	—	46

## 純資産変動分析表

(単位:百万円)

区 分	純資産増加	純資産減少	増加—減少	残 高	主な増減要因
前期末純資産残高				43	
【当期増減内容】					
I 固定資産のうち負債を伴わない額の増減					
①事業用資産(建設仮勘定を含む)					
②インフラ資産(建設仮勘定を含む)					
③その他					
小 計			—		
II 資産の裏付けのない固定負債の増減					
①特別債					
②基金借入金					
③長期性債務(退職手当引当金等)	4				
小 計	4		4		
III その他の増減					
①その他の資産(負債を伴わないもの)					
②その他の負債(資産を伴わないもの)		1			
小 計		1	▲ 1		
I～IIIの増減合計	4	1	3		
当期末純資産残高				46	

事業類型：助成・啓発・指導・公権力型 部 局：府民文化部  
事業名：観光振興事業

事業類型：助成・啓発・指導・公権力型 部 局：府民文化部  
事業名：観光振興事業

固定資産附属明細表（観光振興事業）

【府民文化部】

固定資産（有形）

（単位：百万円）

区 分	前期末 取得原価 ①	当期増加額 ②	当期減少額 ③	当期末 取得原価 ④=①+②-③	当期末減価 償却累計額 (減損を含む) ⑤	当期償却額 (減損を含む) ⑥	当期末残高 ④-⑤
事業用資産	—	—	—	—	—	—	—
土地	—	—	—	—	—	—	—
建物	—	—	—	—	—	—	—
工作物	—	—	—	—	—	—	—
立木竹	—	—	—	—	—	—	—
船舶	—	—	—	—	—	—	—
浮標等	—	—	—	—	—	—	—
航空機	—	—	—	—	—	—	—
インフラ資産	—	—	—	—	—	—	—
土地	—	—	—	—	—	—	—
建物	—	—	—	—	—	—	—
工作物	—	—	—	—	—	—	—
重要物品	—	—	—	—	—	—	—
図書	—	—	—	—	—	—	—
リース資産	—	—	—	—	—	—	—
ソフトウェア	—	—	—	—	—	—	—
建設仮勘定	—	—	—	—	—	—	—
合 計	—	—	—	—	—	—	—

固定資産（無形）

（単位：百万円）

区 分	前期末残高 ①	当期増加額 ②	当期減少額 ③	当期償却額 ④	当期末残高 ①+②-③
事業用資産	68	—	—	—	68
地上権	—	—	—	—	—
特許権等	68	—	—	—	68
インフラ資産	—	—	—	—	—
地上権	—	—	—	—	—
特許権等	—	—	—	—	—
合 計	68	—	—	—	68

## 注記（事業別財務諸表：観光振興事業）

### 1. 追加情報

（1）その他財務諸表の内容を理解するために必要と認められる事項

#### 事業の概要

国内外からの観光客を増加させるための観光施策を展開し、来阪旅行者数の増加及び大阪経済の活性化、アジアにおけるプレゼンス向上を図るため、大阪観光局運営に要する経費の負担等を行っています。

事業類型：助成・啓発・指導・公権力型 部 局：府民文化部  
事業名：観光振興事業



## (13)大阪府立大学・工業高等専門学校支援事業 (目) 大学管理費

### 事業の概要

公立大学法人（大阪府立大学、大阪府立大学工業高等専門学校）に対し、その運営の安定や施設の充実に向けた支援を行っている。

(単位：円)

	金額	財 源 内 訳			
		国 庫	起 債	附帯歳入	一般歳入
予 算 現 額	12,435,207,000	0	0	101,228,000	12,333,979,000
決 算 額	12,370,084,964	0	0	44,247,100	12,325,837,864

### 事業の成果

#### ■施策目標

- ① 府民や世界から高い評価を受ける大学に向けた取組みとして、学部・学科制から移行した学域・学類の定着を図るべく学生の獲得に努め、各種大学ランキングの向上等にも取り組む。
- ② 大学の自主財源獲得策として、ふるさと納税制度を活用し、1億円の寄附を募る。

#### ■施策成果

- ① 一般入試志願倍率について、平成25年度入試7.8倍(平成24年度実施)から平成26年度入試8.0倍(平成25年度実施)に向上したものの、大学評価機関クアアカレリ・シモンズ社(QS)「アジア大学ランキング」、日経グローバル「地域貢献度ランキング」において、大学ランキングは低下した。
- ② ふるさと納税制度を活用した寄附金の実績額は、目標額を約5,600万円下回ったが、約4,400万円の収入を確保した。

#### 一般入試志願倍率の推移

	平成23年度	平成24年度	平成25年度
一般入試	8.3倍	7.8倍	8.0倍

#### 寄附金額の推移

(単位：万円)

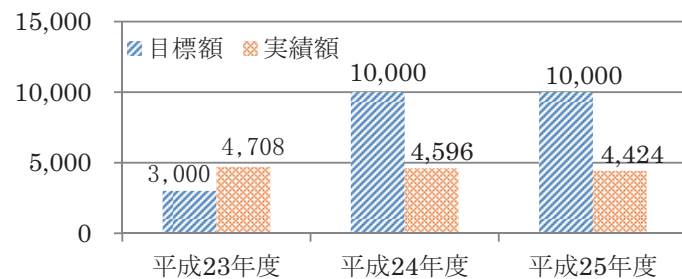

#### 大学ランキングの推移

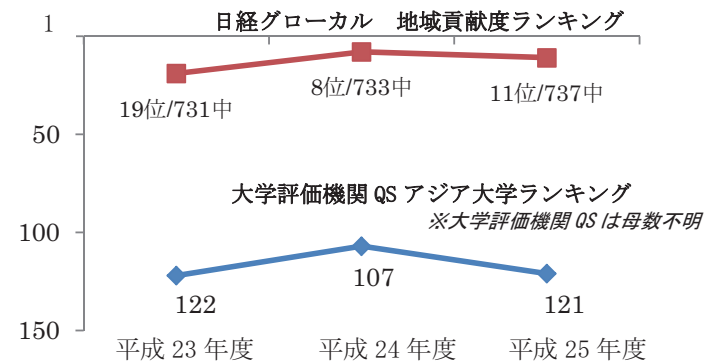

■主な個別事業

(単位:円)

個別事業名称	予算現額	決算額	事業内容
1 大阪府立大学運営費交付金	9,868,978,000	9,811,260,100	高度研究型大学としての教育研究水準の向上、社会をリードする人材の育成、産学官連携等の社会貢献など、大阪府立大学の活動を支援するため必要な経費を交付。
2 大阪府立大学施設整備費補助金	1,504,268,000	1,504,202,650	公立大学法人大阪府立大学が行う教育研究環境の整備・改善の取組みを支援するため、施設整備費補助金を交付。
3 大阪府立大学工業高等専門学校運営費交付金	1,045,887,000	1,045,887,000	府立高専の柔軟な学校運営を実現するとともに、諸課題を解決し、ブランド力の向上や教育研究機能の充実をめざし、平成 23 年度に公立大学法人大阪府立大学へ移管した工業高等専門学校の活動を支援するため必要な経費を交付。

貸借対照表 (平成26年3月31日現在)

(単位：百万円)

科 目	平成25年度 (A)	平成24年度 (B)	差 (A-B)	科 目	平成25年度 (A)	平成24年度 (B)	差 (A-B)
<b>資産の部</b>				<b>負債の部</b>			
I 流動資産	—	—	—	I 流動負債	9,049	9,447	▲ 398
現金預金	—	—	—	地方債	9,045	9,444	▲ 399
歳計現金等	—	—	—	短期借入金	—	—	—
歳入歳出外現金	—	—	—	他会計借入金	—	—	—
未収金	—	—	—	その他短期借入金	—	—	—
税未収金	—	—	—	賞与引当金	4	3	1
その他未収金	—	—	—	未払金	—	—	—
不納欠損引当金	—	—	—	支払保証債務	—	—	—
基金	—	—	—	その他未払金	—	—	—
財政調整基金	—	—	—	還付未済金	—	—	—
減債基金	—	—	—	リース債務	—	—	—
短期貸付金	—	—	—	その他流動負債	—	—	—
貸倒引当金	—	—	—	II 固定負債	14,411	15,296	▲ 885
その他流動資産	—	—	—	地方債	14,352	15,240	▲ 888
II 固定資産	73,003	74,568	▲ 1,564	長期借入金	—	—	—
事業用資産	936	946	▲ 10	他会計借入金	—	—	—
有形固定資産	936	946	▲ 10	その他長期借入金	—	—	—
土地	815	815	—	退職手当引当金	59	56	3
建物	—	—	—	その他引当金	—	—	—
工作物	121	131	▲ 10	リース債務	—	—	—
立木竹	—	—	—	その他固定負債	—	—	—
船舶	—	—	—	負債の部合計	23,460	24,743	▲ 1,283
浮標等	—	—	—	純資産の部			
航空機	—	—	—	純資産	49,543	49,825	▲ 281
無形固定資産	—	—	—	(うち当期純資産増減額)	▲ 281	655	▲ 936
地上権	—	—	—				
特許権等	—	—	—				
インフラ資産	—	—	—				
有形固定資産	—	—	—				
土地	—	—	—				
建物	—	—	—				
工作物	—	—	—				
無形固定資産	—	—	—				
地上権	—	—	—				
特許権等	—	—	—				
重要物品	—	—	—				
図書	—	—	—				
リース資産	—	—	—				
ソフトウェア	—	—	—				
建設仮勘定	—	—	—				
投資その他の資産	72,067	73,622	▲ 1,555				
出資金	72,067	73,622	▲ 1,555				
法人等出資金	72,067	73,622	▲ 1,555				
公営企業会計出資金	—	—	—				
長期貸付金	—	—	—				
貸倒引当金	—	—	—				
基金	—	—	—				
減債基金	—	—	—				
減債基金借入金	—	—	—				
その他の基金	—	—	—				
その他基金借入金	—	—	—				
その他債権	—	—	—				
資産の部合計	73,003	74,568	▲ 1,564	純資産の部合計	49,543	49,825	▲ 281
				負債及び純資産の部合計	73,003	74,568	▲ 1,564

行政コスト計算書 (自平成25年4月1日・至平成26年3月31日) (単位:百万円)

科 目	平成25年度 (A)	平成24年度 (B)	差 (A-B)
<b>通常収支の部</b>			
<b>I 行政収支の部</b>			
<b>1 行政収入</b>	<b>44</b>	<b>47</b>	<b>▲ 2</b>
地方税	—	—	—
地方譲与税	—	—	—
市町村たばこ税府交付金	—	—	—
地方特例交付金	—	—	—
地方交付税	—	—	—
交通安全対策特別交付金	—	—	—
分担金及び負担金(行政費用充当)	—	—	—
使用料及び手数料	—	—	—
国庫支出金(行政費用充当)	—	—	—
財産収入	0	1	▲ 1
寄附金	44	46	▲ 2
繰入金	—	—	—
特別会計繰入金	—	—	—
公営企業会計繰入金	—	—	—
税諸収入	—	—	—
事業収入(特別会計)	—	—	—
その他行政収入	0	—	0
<b>2 行政費用</b>	<b>13,665</b>	<b>12,531</b>	<b>1,133</b>
税連動費用	—	—	—
給与関係費	50	46	4
物件費	8	2	7
維持補修費	—	—	—
社会保障扶助費	—	—	—
負担金・補助金・交付金等	12,362	12,469	▲ 107
国直轄事業負担金	—	—	—
繰出金	—	—	—
減価償却費	10	13	▲ 3
債務保証費	—	—	—
不納欠損引当金繰入額	—	—	—
貸倒引当金繰入額	—	—	—
賞与引当金繰入額	4	3	1
退職手当引当金繰入額	8	▲ 2	10
その他引当金繰入額	—	—	—
その他行政費用	1,223	—	1,223
<b>行政収支差額</b>	<b>▲ 13,620</b>	<b>▲ 12,484</b>	<b>▲ 1,136</b>

科 目	平成25年度 (A)	平成24年度 (B)	差 (A-B)
<b>II 金融収支の部</b>			
<b>1 金融収入</b>	—	—	—
受取利息及び配当金	—	—	—
<b>2 金融費用</b>	<b>323</b>	<b>325</b>	<b>▲ 1</b>
地方債利息・手数料	323	325	▲ 1
地方債発行差金	—	—	—
他会計借入金利息等	—	—	—
<b>金融収支差額</b>	<b>▲ 323</b>	<b>▲ 325</b>	<b>1</b>
<b>通常収支差額</b>	<b>▲ 13,944</b>	<b>▲ 12,809</b>	<b>▲ 1,135</b>
<b>特別収支の部</b>			
<b>1 特別収入</b>	—	0	▲ 0
分担金及び負担金(公共施設等整備)	—	—	—
分担金及び負担金(災害復旧費)	—	—	—
国庫支出金(公共施設等整備)	—	—	—
国庫支出金(災害復旧費)	—	—	—
固定資産売却益	—	—	—
その他特別収入	—	0	▲ 0
<b>2 特別費用</b>	<b>332</b>	<b>585</b>	<b>▲ 254</b>
固定資産売却損	—	—	—
固定資産除却損	—	—	—
災害復旧費	—	—	—
その他特別費用	332	585	▲ 254
<b>特別収支差額</b>	<b>▲ 332</b>	<b>▲ 585</b>	<b>254</b>
<b>当期収支差額</b>	<b>▲ 14,275</b>	<b>▲ 13,395</b>	<b>▲ 881</b>
<b>一般財源等配分調整額</b>	<b>12,707</b>	<b>12,806</b>	<b>▲ 99</b>
<b>一般会計からの繰入金</b>	—	—	—
<b>一般会計への繰出金</b>	—	—	—
<b>再計</b>	<b>▲ 1,568</b>	<b>▲ 589</b>	<b>▲ 979</b>

事業類型: 助成・啓発・指導・公権力型 部 局: 府民文化部  
事業名: 大阪府立大学・工業高等専門学校支援事業

キャッシュ・フロー計算書 (自平成25年4月1日・至平成26年3月31日) (単位:百万円)

科 目	平成25年度 (A)	平成24年度 (B)	差 (A-B)
<b>I 行政サービス活動</b>			
行政収入	44	47	▲ 2
地方税	—	—	—
地方譲与税	—	—	—
市町村たばこ税府交付金	—	—	—
地方特例交付金	—	—	—
地方交付税	—	—	—
交通安全対策特別交付金	—	—	—
分担金及び負担金 (行政支出充当)	—	—	—
使用料及び手数料	—	—	—
国庫支出金(行政支出充当)	—	—	—
財産収入	0	1	▲ 1
寄附金	44	46	▲ 2
繰入金	—	—	—
特別会計繰入金	—	—	—
公営企業会計繰入金	—	—	—
税諸収入	—	—	—
事業収入(特別会計)	—	—	—
その他行政収入	0	—	0
行政支出	12,428	12,528	▲ 100
税連動支出	—	—	—
給与関係費	58	57	1
物件費	8	2	7
維持補修費	—	—	—
社会保障扶助費	—	—	—
負担金・補助金・交付金等	12,362	12,469	▲ 107
国直轄事業負担金	—	—	—
繰出金	—	—	—
金融収入	—	—	—
受取利息及び配当金	—	—	—
金融支出	323	325	▲ 1
地方債利息・手数料	323	325	▲ 1
他会計借入金利息等	—	—	—
特別収入	—	—	—
分担金及び負担金(災害復旧費)	—	—	—
国庫支出金(災害復旧費)	—	—	—
その他特別収入	—	—	—
特別支出	—	—	—
災害復旧費	—	—	—
その他特別支出	—	—	—
行政サービス活動収支差額	▲ 12,707	▲ 12,806	99

科 目	平成25年度 (A)	平成24年度 (B)	差 (A-B)
<b>II 投資活動</b>			
投資活動収入	—	—	—
分担金及び負担金 (公共施設等整備)	—	—	—
国庫支出金(公共施設等整備)	—	—	—
財産収入	—	—	—
基金繰入金(取崩額)	—	—	—
財政調整基金	—	—	—
その他の基金	—	—	—
貸付金元金回収収入	—	—	—
保証金等返還収入	—	—	—
その他投資活動収入	—	—	—
投資活動支出	—	—	—
公共施設等整備支出	—	—	—
基金積立金	—	—	—
財政調整基金	—	—	—
その他の基金	—	—	—
出資金	—	—	—
貸付金	—	—	—
保証金等支出	—	—	—
投資活動収支差額	—	—	—
行政活動キャッシュ・フロー収支差額	▲ 12,707	▲ 12,806	99
<b>III 財務活動</b>			
財務活動収入	—	—	—
地方債	—	—	—
他会計借入金等	—	—	—
基金繰入金(取崩額)	—	—	—
減債基金	—	—	—
基金借入金	—	—	—
その他財務活動収入	—	—	—
財務活動支出	—	—	—
地方債償還金	—	—	—
他会計借入金等償還金	—	—	—
ファイナンス・リース債務返済支出	—	—	—
基金積立金	—	—	—
減債基金	—	—	—
基金借入金償還金	—	—	—
財務活動収支差額	—	—	—
収支差額合計	▲ 12,707	▲ 12,806	99
一般財源等配分調整額	12,707	12,806	▲ 99
一般会計からの繰入金	—	—	—
一般会計への繰出金	—	—	—
前年度からの繰越金	—	—	—
形式収支	—	—	—
歳入歳出外現金受入額	—	—	—
歳入歳出外現金払出額	—	—	—
再計	—	—	—

## 純資産変動計算書

(単位:百万円)

区 分	開始残高 相 当	収支差額	内部取引	一般財源等 配分調整額	一般会計から の繰入金	一般会計への 繰出金	合 計
前期末残高	36,080	▲ 14,993	2,880	25,857	—	—	49,825
当期変動額	—	▲ 14,275	1,287	12,707	—	—	▲ 281
当期末残高	36,080	▲ 29,268	4,167	38,564	—	—	49,543

## 純資産変動分析表

(単位:百万円)

区 分	純資産増加	純資産減少	増加ー減少	残 高	主な増減要因
前期末純資産残高				49,825	
【当期増減内容】					
I 固定資産のうち負債を伴わない額の増減					
①事業用資産(建設仮勘定を含む)	1,277				地方債の償還等により +1,287
②インフラ資産(建設仮勘定を含む)					
③その他		1,555			公立大学法人大阪府立大学への出資金の減 -1,555
小 計	1,277	1,555	▲ 277		
II 資産の裏付けのない固定負債の増減					
①特別債					
②基金借入金					
③長期性債務(退職手当引当金等)		3			
小 計		3	▲ 3		
III その他の増減					
①その他の資産(負債を伴わないもの)					
②その他の負債(資産を伴わないもの)		1			
小 計		1	▲ 1		
I～IIIの増減合計	1,277	1,559	▲ 281		
当期末純資産残高				49,543	

事業類型：助成・啓発・指導・公権力型 部 局：府民文化部  
事業名：大阪府立大学・工業高等専門学校支援事業

事業類型：助成・啓発・指導・公権力型 部 局：府民文化部  
事業名：大阪府立大学・工業高等専門学校支援事業

固定資産附属明細表 (大阪府立大学・工業高等専門学校支援事業)

【府民文化部】  
(単位：百万円)

固定資産（有形）

区 分	前期末 取得原価 ①	当期増加額 ②	当期減少額 ③	当期末 取得原価 ④=①+②-③	当期末減価 償却累計額 (減損を含む) ⑤	当期償却額 (減損を含む) ⑥	当期末残高 ④-⑤
事業用資産	1,265	6	6	1,265	329	10	936
土地	815	6	6	815	—	—	815
建物	—	—	—	—	—	—	—
工作物	449	—	—	449	329	10	121
立木竹	—	—	—	—	—	—	—
船舶	—	—	—	—	—	—	—
浮標等	—	—	—	—	—	—	—
航空機	—	—	—	—	—	—	—
インフラ資産	—	6	6	—	—	—	—
土地	—	6	6	—	—	—	—
建物	—	—	—	—	—	—	—
工作物	—	—	—	—	—	—	—
重要物品	—	—	—	—	—	—	—
図書	—	—	—	—	—	—	—
リース資産	—	—	—	—	—	—	—
ソフトウェア	—	—	—	—	—	—	—
建設仮勘定	—	17	17	—	—	—	—
合 計	1,265	28	28	1,265	329	10	936

固定資産（無形）

(単位：百万円)

区 分	前期末残高 ①	当期増加額 ②	当期減少額 ③	当期償却額 ④	当期末残高 ①+②-③
事業用資産	—	—	—	—	—
地上権	—	—	—	—	—
特許権等	—	—	—	—	—
インフラ資産	—	—	—	—	—
地上権	—	—	—	—	—
特許権等	—	—	—	—	—
合 計	—	—	—	—	—

## 注記（事業別財務諸表：大阪府立大学・工業高等専門学校支援事業）

### 1. 追加情報

（1）その他財務諸表の内容を理解するために必要と認められる事項

#### ①事業の概要

公立大学法人（大阪府立大学、大阪府立大学工業高等専門学校）に対し、その運営の安定や施設の充実に向けた支援を行っています。

#### ②当該事業に関し説明すべき固有の事項

大阪府立大学及び工業高等専門学校の運営に必要な土地、建物を公立大学法人に現物出資しています。

今年度より、財務諸表の「法人等出資金」は、歳入歳出決算書（財産に関する調書）の「出資による権利」と同じく、財産の除去等を反映し計上しています。

事業類型：助成・啓発・指導・公権力型 部 局：府民文化部  
事業名：大阪府立大学・工業高等専門学校支援事業



## (14)大阪府育英会事業 (目) 学事費

### 事業の概要

教育の機会均等を図るため、向学心に富みながら、経済的理由により修学が困難な高校生等に対する奨学金の貸付事業等を行う（公財）大阪府育英会に対して、事業に必要な資金の貸付や同会の運営に要する経費の補助を行っている。

(単位：円)

	金額	財 源 内 訳			
		国 庫	起 債	附帯歳入	一般歳入
予 算 現 額	3,989,016,000	0	0	2,628,713,000	1,360,303,000
決 算 額	3,963,644,552	0	0	2,628,713,821	1,334,930,731

### 事業の成果

#### ■施策目標

- ① 将来にわたって持続可能な奨学金制度とするため、滞納対策の推進により、滞納額を対前年度比1.1億円に抑制し、事業資金を確保する。
- ② 寄附金を活用した給付型奨学金事業の財源となる寄附金の募金活動を積極的に実施し、2,000万円の寄附金を確保する。

#### ■施策成果

- ① サービスの効果的な活用や法的措置の強化など滞納ゼロ作戦の推進により、滞納増加額を対前年度比1.1億円までに抑制した。
- ② インターネットによる募金窓口を設けるとともに、企業や経済団体等に直接訪問し、事業の意義について説明し理解を求めた。最終的に目標を上回る約2,682万円の寄附金を確保した。

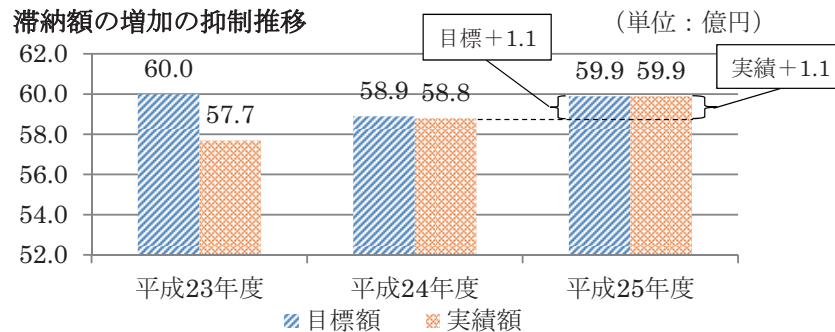

#### 寄附実績の推移

	平成23年度	平成24年度	平成25年度
目 標	—	1,500万円	2,000万円
実 績	630万円	9,165万円	2,682万円

■主な個別事業

(単位:円)

個別事業名称	予算現額	決算額	事業内容
1 大阪府育英会助成費	3,989,016,000	3,963,644,552	教育の機会均等を図るため、公益財団法人大阪府育英会が行う奨学金貸付事業等に対し、助成。

貸借対照表 (平成26年3月31日現在)

(単位：百万円)

科 目	平成25年度 (A)	平成24年度 (B)	差 (A-B)	科 目	平成25年度 (A)	平成24年度 (B)	差 (A-B)
<b>資産の部</b>				<b>負債の部</b>			
<b>I 流動資産</b>	<b>54</b>	<b>—</b>	<b>54</b>	<b>I 流動負債</b>	<b>604</b>	<b>521</b>	<b>83</b>
現金預金	—	—	—	地方債	603	519	84
歳計現金等	—	—	—	短期借入金	—	—	—
歳入歳出外現金	—	—	—	他会計借入金	—	—	—
未収金	—	—	—	その他短期借入金	—	—	—
税未収金	—	—	—	賞与引当金	1	1	▲ 0
その他未収金	—	—	—	未払金	—	—	—
不納欠損引当金	—	—	—	支払保証債務	—	—	—
基金	—	—	—	その他未払金	—	—	—
財政調整基金	—	—	—	還付未済金	—	—	—
減債基金	—	—	—	リース債務	—	—	—
短期貸付金	54	—	54	その他流動負債	—	—	—
貸倒引当金	—	—	—	<b>II 固定負債</b>	<b>4,400</b>	<b>5,013</b>	<b>▲ 613</b>
その他流動資産	—	—	—	地方債	4,379	4,982	▲ 603
<b>II 固定資産</b>	<b>35,341</b>	<b>33,139</b>	<b>2,202</b>	長期借入金	—	—	—
事業用資産	—	—	—	他会計借入金	—	—	—
有形固定資産	—	—	—	その他長期借入金	—	—	—
土地	—	—	—	退職手当引当金	21	31	▲ 10
建物	—	—	—	その他引当金	—	—	—
工作物	—	—	—	リース債務	—	—	—
立木竹	—	—	—	その他固定負債	—	—	—
船舶	—	—	—	<b>負債の部合計</b>	<b>5,004</b>	<b>5,533</b>	<b>▲ 529</b>
浮標等	—	—	—	<b>純資産の部</b>			
航空機	—	—	—	<b>純資産</b>	<b>30,391</b>	<b>27,605</b>	<b>2,785</b>
無形固定資産	—	—	—	(うち当期純資産増減額)	2,785	4,003	▲ 1,218
地上権	—	—	—				
特許権等	—	—	—				
インフラ資産	—	—	—				
有形固定資産	—	—	—				
土地	—	—	—				
建物	—	—	—				
工作物	—	—	—				
無形固定資産	—	—	—				
地上権	—	—	—				
特許権等	—	—	—				
重要物品	—	—	—				
図書	—	—	—				
リース資産	—	—	—				
ソフトウェア	—	—	—				
建設仮勘定	—	—	—				
投資その他の資産	35,341	33,139	2,202				
出資金	1	1	—				
法人等出資金	1	1	—				
公営企業会計出資金	—	—	—				
長期貸付金	35,340	33,138	2,202				
貸倒引当金	—	—	—				
基金	—	—	—				
減債基金	—	—	—				
減債基金借入金	—	—	—				
その他の基金	—	—	—				
その他基金借入金	—	—	—				
その他債権	—	—	—				
<b>資産の部合計</b>	<b>35,395</b>	<b>33,139</b>	<b>2,256</b>	<b>純資産の部合計</b>	<b>30,391</b>	<b>27,605</b>	<b>2,785</b>
				<b>負債及び純資産の部合計</b>	<b>35,395</b>	<b>33,139</b>	<b>2,256</b>

行政コスト計算書 (自平成25年4月1日・至平成26年3月31日) (単位: 百万円)

科 目	平成25年度 (A)	平成24年度 (B)	差 (A-B)
<b>通常収支の部</b>			
<b>I 行政収支の部</b>			
<b>1 行政収入</b>	<b>2,257</b>	<b>3,359</b>	<b>▲ 1,102</b>
地方税	—	—	—
地方譲与税	—	—	—
市町村たばこ税府交付金	—	—	—
地方特例交付金	—	—	—
地方交付税	—	—	—
交通安全対策特別交付金	—	—	—
分担金及び負担金(行政費用充当)	—	—	—
使用料及び手数料	—	—	—
国庫支出金(行政費用充当)	—	—	—
財産収入	—	—	—
寄附金	—	—	—
繰入金	—	—	—
特別会計繰入金	—	—	—
公営企業会計繰入金	—	—	—
税諸収入	—	—	—
事業収入(特別会計)	—	—	—
その他行政収入	2,257	3,359	▲ 1,102
<b>2 行政費用</b>	<b>1,347</b>	<b>1,509</b>	<b>▲ 162</b>
税連動費用	—	—	—
給与関係費	18	22	▲ 5
物件費	—	—	—
維持補修費	—	—	—
社会保障扶助費	—	—	—
負担金・補助金・交付金等	1,336	1,497	▲ 161
国直轄事業負担金	—	—	—
繰出金	—	—	—
減価償却費	—	—	—
債務保証費	—	—	—
不納欠損引当金繰入額	—	—	—
貸倒引当金繰入額	—	—	—
賞与引当金繰入額	1	1	▲ 0
退職手当引当金繰入額	▲ 8	▲ 12	4
その他引当金繰入額	—	—	—
その他行政費用	—	—	—
<b>行政収支差額</b>	<b>910</b>	<b>1,850</b>	<b>▲ 940</b>

科 目	平成25年度 (A)	平成24年度 (B)	差 (A-B)
<b>II 金融収支の部</b>			
<b>1 金融収入</b>	—	—	—
受取利息及び配当金	—	—	—
<b>2 金融費用</b>	<b>85</b>	<b>95</b>	<b>▲ 10</b>
地方債利息・手数料	85	95	▲ 10
地方債発行差金	—	—	—
他会計借入金利息等	—	—	—
<b>金融収支差額</b>	<b>▲ 85</b>	<b>▲ 95</b>	<b>10</b>
<b>通常収支差額</b>	<b>825</b>	<b>1,755</b>	<b>▲ 929</b>
<b>特別収支の部</b>			
<b>1 特別収入</b>	—	—	—
分担金及び負担金(公共施設等整備)	—	—	—
分担金及び負担金(災害復旧費)	—	—	—
国庫支出金(公共施設等整備)	—	—	—
国庫支出金(災害復旧費)	—	—	—
固定資産売却益	—	—	—
その他特別収入	—	—	—
<b>2 特別費用</b>	—	—	—
固定資産売却損	—	—	—
固定資産除却損	—	—	—
災害復旧費	—	—	—
その他特別費用	—	—	—
<b>特別収支差額</b>	—	—	—
<b>当期収支差額</b>	<b>825</b>	<b>1,755</b>	<b>▲ 929</b>
<b>一般財源等配分調整額</b>	<b>1,441</b>	<b>1,619</b>	<b>▲ 179</b>
<b>一般会計からの繰入金</b>	—	—	—
<b>一般会計への繰出金</b>	—	—	—
<b>再計</b>	<b>2,266</b>	<b>3,374</b>	<b>▲ 1,108</b>

事業類型: 財政融資型 部 局: 府民文化部  
事業名: 大阪府育英会事業

キャッシュ・フロー計算書 (自平成25年4月1日・至平成26年3月31日) (単位:百万円)

科 目	平成25年度 (A)	平成24年度 (B)	差 (A-B)
<b>I 行政サービス活動</b>			
行政収入	2,257	3,359	▲ 1,102
地方税	—	—	—
地方譲与税	—	—	—
市町村たばこ税府交付金	—	—	—
地方特例交付金	—	—	—
地方交付税	—	—	—
交通安全対策特別交付金	—	—	—
分担金及び負担金 (行政支出充当)	—	—	—
使用料及び手数料	—	—	—
国庫支出金(行政支出充当)	—	—	—
財産収入	—	—	—
寄附金	—	—	—
繰入金	—	—	—
特別会計繰入金	—	—	—
公営企業会計繰入金	—	—	—
税諸収入	—	—	—
事業収入(特別会計)	—	—	—
その他行政収入	2,257	3,359	▲ 1,102
行政支出	1,357	1,526	▲ 169
税連動支出	—	—	—
給与関係費	21	29	▲ 8
物件費	—	—	—
維持補修費	—	—	—
社会保障扶助費	—	—	—
負担金・補助金・交付金等	1,336	1,497	▲ 161
国直轄事業負担金	—	—	—
繰出金	—	—	—
金融収入	—	—	—
受取利息及び配当金	—	—	—
金融支出	85	95	▲ 10
地方債利息・手数料	85	95	▲ 10
他会計借入金利息等	—	—	—
特別収入	—	—	—
分担金及び負担金(災害復旧費)	—	—	—
国庫支出金(災害復旧費)	—	—	—
その他特別収入	—	—	—
特別支出	—	—	—
災害復旧費	—	—	—
その他特別支出	—	—	—
行政サービス活動収支差額	815	1,738	▲ 922

科 目	平成25年度 (A)	平成24年度 (B)	差 (A-B)
<b>II 投資活動</b>			
投資活動収入	372	414	▲ 43
分担金及び負担金 (公共施設等整備)	—	—	—
国庫支出金(公共施設等整備)	—	—	—
財産収入	—	—	—
基金繰入金(取崩額)	—	—	—
財政調整基金	—	—	—
その他の基金	—	—	—
貸付金元金回収収入	372	414	▲ 43
保証金等返還収入	—	—	—
その他投資活動収入	—	—	—
投資活動支出	2,627	3,771	▲ 1,144
公共施設等整備支出	—	—	—
基金積立金	—	—	—
財政調整基金	—	—	—
その他の基金	—	—	—
出資金	—	—	—
貸付金	2,627	3,771	▲ 1,144
保証金等支出	—	—	—
投資活動収支差額	▲ 2,256	▲ 3,357	1,101
行政活動キャッシュ・フロー収支差額	▲ 1,441	▲ 1,619	179
<b>III 財務活動</b>			
財務活動収入	—	—	—
地方債	—	—	—
他会計借入金等	—	—	—
基金繰入金(取崩額)	—	—	—
減債基金	—	—	—
基金借入金	—	—	—
その他財務活動収入	—	—	—
財務活動支出	—	—	—
地方債償還金	—	—	—
他会計借入金等償還金	—	—	—
ファイナンス・リース債務返済支出	—	—	—
基金積立金	—	—	—
減債基金	—	—	—
基金借入金償還金	—	—	—
財務活動収支差額	—	—	—
収支差額合計	▲ 1,441	▲ 1,619	179
一般財源等配分調整額	1,441	1,619	▲ 179
一般会計からの繰入金	—	—	—
一般会計への繰出金	—	—	—
前年度からの繰越金	—	—	—
形式収支	—	—	—
歳入歳出外現金受入額	—	—	—
歳入歳出外現金払出額	—	—	—
再計	—	—	—

## 純資産変動計算書

(単位:百万円)

区 分	開始残高 相 当	収支差額	内部取引	一般財源等 配分調整額	一般会計から の繰入金	一般会計への 繰出金	合 計
前期末残高	19,145	4,031	511	3,919	—	—	27,605
当期変動額	—	825	519	1,441	—	—	2,785
当期末残高	19,145	4,856	1,030	5,360	—	—	30,391

## 純資産変動分析表

(単位:百万円)

区 分	純資産増加	純資産減少	増加—減少	残 高	主な増減要因
前期末純資産残高				27,605	
【当期増減内容】					
I 固定資産のうち負債を伴わない額の増減					
①事業用資産(建設仮勘定を含む)					
②インフラ資産(建設仮勘定を含む)					
③その他	2,721				大阪府育英会が実施する奨学貸付事業への 長期貸付の増 +2,202 地方債の償還により +519
小 計	2,721		2,721		
II 資産の裏付けのない固定負債の増減					
①特別債					
②基金借入金					
③長期性債務(退職手当引当金等)	10				
小 計	10		10		
III その他の増減					
①その他の資産(負債を伴わないもの)	54				
②その他の負債(資産を伴わないもの)	0				
小 計	54		54		
I～IIIの増減合計	2,785		2,785		
当期末純資産残高				30,391	

注記（事業別財務諸表：大阪府育英会事業）

1. 偶発債務

（1）債務保証または損失補償に係る債務負担行為のうち、履行すべき額が未確定なもの

主なもの

事項	期間	支出予定額
平成 13 年度大阪府育英会事業資金借入金損失補償 【一般会計・府民文化部・大阪府育英会事業】	平成 26 年度	63 億 66 百万円
平成 18 年度大阪府育英会事業損失補償 【一般会計・府民文化部・大阪府育英会事業】	平成 26 年度 ～ 平成 42 年度	124 億 71 百万円
平成 19 年度大阪府育英会事業損失補償 【一般会計・府民文化部・大阪府育英会事業】	平成 26 年度 ～ 平成 43 年度	135 億 47 百万円
平成 20 年度大阪府育英会事業損失補償 【一般会計・府民文化部・大阪府育英会事業】	平成 26 年度 ～ 平成 37 年度	55 億 44 百万円の借入金の 元金及び利子
平成 21 年度大阪府育英会事業損失補償 【一般会計・府民文化部・大阪府育英会事業】	平成 26 年度 ～ 平成 38 年度	51 億円の借入金の元金及び利子
平成 22 年度大阪府育英会事業損失補償 【一般会計・府民文化部・大阪府育英会事業】	平成 26 年度 ～ 平成 39 年度	12 億 24 百万円の借入金の元金 及び利子並びに清算金

事項	期間	支出予定額
平成 23 年度大阪府育英会事業損失補償 【一般会計・府民文化部・大阪府育英会事業】	平成 26 年度 ～ 平成 40 年度	5 億 15 百万円の借入金の元金及 び利子並びに清算金
大阪府育英会奨学金事業にかかる資金借入に対する損失補償 【一般会計・府民文化部・大阪府育英会事業】	平成 26 年度 ～ 平成 33 年度	324 億 82 百万円の借入金の元金 及び利子並びに清算金
平成 12 年度私立学校老朽施設改善資金融資損失補償 【一般会計・府民文化部・大阪府育英会事業】	平成 26 年度 ～ 平成 34 年度	6 億 43 百万円
平成 13 年度私立学校老朽施設改善資金融資損失補償 【一般会計・府民文化部・大阪府育英会事業】	平成 26 年度 ～ 平成 35 年度	10 億 35 百万円

## 2. 追加情報

(1) 利子補給等に係る債務負担行為の翌年度以降の支出予定額

主なもの

事項	期間	支出予定額
大阪府育英会大学等就学支援利子補給事業費補助金 【一般会計・府民文化部・大阪府育英会事業】	平成 26 年度 ～ 平成 53 年度	9 百万円

(2) その他財務諸表の内容を理解するために必要と認められる事項

事業の概要

教育の機会均等を図るため、向学心に富みながら経済的理由により修学が困難な高校生等に対する奨学金の貸付事業等を行う（公財）大阪府育英会に対して、事業に必要な資金の貸付や同会の運営に要する経費の補助を行っています。

事業類型：財政融資型 部 局：府民文化部  
事業名：大阪府育英会事業



## (15)実践的教育力向上事業 (目) 学事費

### 事業の概要

将来、アジアや世界で活躍できるリーダーの育成を目的として、大阪の高校生や高等専修学校の生徒が国際的な共通語である英語でコミュニケーションが図れるように、これまでの受験英語とは違う実践的な英語教育を強化している。

(単位：円)

	金額	財 源 内 訳			
		国 庫	起 債	附帯歳入	一般歳入
予 算 現 額	26,508,000	0	0	0	26,508,000
決 算 額	26,201,000	0	0	0	26,201,000

### 事業の成果

#### ■施策目標

##### 【私立学校】

- ① グローバル人材の育成に向け、実践的な英語教育を行う学校を支援する。
- ② 府内高校生の就職内定率の向上及び進路未定者の減少を目的として、専門学校や企業などと連携して、各学校の生徒ニーズに応じた実践的なキャリア教育・職業教育プログラムを実践する「頑張る学校」(推進校)を支援する。

#### ■施策成果

##### 【私立学校】

- ① 私立高等学校や高等専修学校の生徒に対して、TOEFL iBT 受験を促進した。
- ② 府内高校生の就職内定率は、推進校の数値が前年度 94.8%から 93.4%に、府全体の数値も前年度 93.3%から 93.0%にそれぞれ悪化した。進路未定率については、推進校の数値が前年度 11.7%から 11.2%に、府全体の数値も前年度 9.4%から 7.9%にそれぞれ改善した。

#### 就職内定率の推移

	平成 23 年度	平成 24 年度	平成 25 年度
目 標	91.6%		
府全体	90.5%	93.3%	93.0%
推進校	91.7%	94.8%	93.4%

#### 進路未定率の推移

	平成 23 年度	平成 24 年度	平成 25 年度
目 標	事業実施前より減少		
府全体	8.7%	9.4%	7.9%
推進校	12.4%	11.7%	11.2%

■主な個別事業

(単位:円)

個別事業名称	予算現額	決算額	事業内容
1 実践的英語教育強化事業費	26,508,000	26,201,000	アジアや世界で活躍できるリーダーの育成を目的として、大阪の高校生や高等専修学校の生徒が国際的な共通語である英語でコミュニケーションが図れるように、これまでの受験英語とは違う実践的な英語教育を強化。
2 実践的キャリア教育・職業教育支援事業費	(110,400,000)	(99,240,790)	(平成23年度より「実践的キャリア教育・職業」支援事業に72校(府立58校、私立14校)を推進校に指定し、校長マネジメントにより、専門学校や企業、外部人材と連携して、各校の生徒のニーズに応じた実践的なキャリア教育・職業教育プログラムを策定し、実践する学校を支援する事業。)

※実践的キャリア教育・職業教育支援事業の予算現額、決算額については、予算計上部局である教育委員会に掲載

貸借対照表 (平成26年3月31日現在)

(単位：百万円)

科 目	平成25年度 (A)	平成24年度 (B)	差 (A-B)	科 目	平成25年度 (A)	平成24年度 (B)	差 (A-B)
<b>資産の部</b>				<b>負債の部</b>			
<b>I 流動資産</b>	—	—	—	<b>I 流動負債</b>	1	1	0
現金預金	—	—	—	地方債	—	—	—
歳計現金等	—	—	—	短期借入金	—	—	—
歳入歳出外現金	—	—	—	他会計借入金	—	—	—
未収金	—	—	—	その他短期借入金	—	—	—
税未収金	—	—	—	賞与引当金	1	1	0
その他未収金	—	—	—	未払金	—	—	—
不納欠損引当金	—	—	—	支払保証債務	—	—	—
基金	—	—	—	その他未払金	—	—	—
財政調整基金	—	—	—	還付未済金	—	—	—
減債基金	—	—	—	リース債務	—	—	—
短期貸付金	—	—	—	その他流動負債	—	—	—
貸倒引当金	—	—	—	<b>II 固定負債</b>	21	13	8
その他流動資産	—	—	—	地方債	—	—	—
<b>II 固定資産</b>	—	—	—	長期借入金	—	—	—
事業用資産	—	—	—	他会計借入金	—	—	—
有形固定資産	—	—	—	その他長期借入金	—	—	—
土地	—	—	—	退職手当引当金	21	13	8
建物	—	—	—	その他引当金	—	—	—
工作物	—	—	—	リース債務	—	—	—
立木竹	—	—	—	その他固定負債	—	—	—
船舶	—	—	—	<b>負債の部合計</b>	22	14	8
浮標等	—	—	—	<b>純資産の部</b>			
航空機	—	—	—	<b>純資産</b>	▲ 22	▲ 14	▲ 8
無形固定資産	—	—	—	(うち当期純資産増減額)	▲ 8	6	▲ 14
地上権	—	—	—				
特許権等	—	—	—				
インフラ資産	—	—	—				
有形固定資産	—	—	—				
土地	—	—	—				
建物	—	—	—				
工作物	—	—	—				
無形固定資産	—	—	—				
地上権	—	—	—				
特許権等	—	—	—				
重要物品	—	—	—				
図書	—	—	—				
リース資産	—	—	—				
ソフトウェア	—	—	—				
建設仮勘定	—	—	—				
投資その他の資産	—	—	—				
出資金	—	—	—				
法人等出資金	—	—	—				
公営企業会計出資金	—	—	—				
長期貸付金	—	—	—				
貸倒引当金	—	—	—				
基金	—	—	—				
減債基金	—	—	—				
減債基金借入金	—	—	—				
その他の基金	—	—	—				
その他基金借入金	—	—	—				
その他債権	—	—	—				
<b>資産の部合計</b>	—	—	—	<b>純資産の部合計</b>	▲ 22	▲ 14	▲ 8
				<b>負債及び純資産の部合計</b>	—	—	—

行政コスト計算書 (自平成25年4月1日・至平成26年3月31日) (単位: 百万円)

科 目	平成25年度 (A)	平成24年度 (B)	差 (A-B)
<b>通常収支の部</b>			
<b>I 行政収支の部</b>			
<b>1 行政収入</b>	<b>4</b>	<b>—</b>	<b>4</b>
地方税	—	—	—
地方譲与税	—	—	—
市町村たばこ税府交付金	—	—	—
地方特例交付金	—	—	—
地方交付税	—	—	—
交通安全対策特別交付金	—	—	—
分担金及び負担金(行政費用充当)	—	—	—
使用料及び手数料	—	—	—
国庫支出金(行政費用充当)	—	—	—
財産収入	—	—	—
寄附金	—	—	—
繰入金	—	—	—
特別会計繰入金	—	—	—
公営企業会計繰入金	—	—	—
税諸収入	—	—	—
事業収入(特別会計)	—	—	—
その他行政収入	4	—	4
<b>2 行政費用</b>	<b>57</b>	<b>34</b>	<b>23</b>
税連動費用	—	—	—
給与関係費	20	11	9
物件費	—	—	—
維持補修費	—	—	—
社会保障扶助費	—	—	—
負担金・補助金・交付金等	26	26	0
国直轄事業負担金	—	—	—
繰出金	—	—	—
減価償却費	—	—	—
債務保証費	—	—	—
不納欠損引当金繰入額	—	—	—
貸倒引当金繰入額	—	—	—
賞与引当金繰入額	1	1	0
退職手当引当金繰入額	10	▲ 4	14
その他引当金繰入額	—	—	—
その他行政費用	—	—	—
<b>行政収支差額</b>	<b>▲ 54</b>	<b>▲ 34</b>	<b>▲ 20</b>

科 目	平成25年度 (A)	平成24年度 (B)	差 (A-B)
<b>II 金融収支の部</b>			
<b>1 金融収入</b>	<b>—</b>	<b>—</b>	<b>—</b>
受取利息及び配当金	—	—	—
<b>2 金融費用</b>	<b>—</b>	<b>—</b>	<b>—</b>
地方債利息・手数料	—	—	—
地方債発行差金	—	—	—
他会計借入金利息等	—	—	—
<b>金融収支差額</b>	<b>—</b>	<b>—</b>	<b>—</b>
<b>通常収支差額</b>	<b>▲ 54</b>	<b>▲ 34</b>	<b>▲ 20</b>
<b>特別収支の部</b>			
<b>1 特別収入</b>	<b>—</b>	<b>—</b>	<b>—</b>
分担金及び負担金(公共施設等整備)	—	—	—
分担金及び負担金(災害復旧費)	—	—	—
国庫支出金(公共施設等整備)	—	—	—
国庫支出金(災害復旧費)	—	—	—
固定資産売却益	—	—	—
その他特別収入	—	—	—
<b>2 特別費用</b>	<b>—</b>	<b>—</b>	<b>—</b>
固定資産売却損	—	—	—
固定資産除却損	—	—	—
災害復旧費	—	—	—
その他特別費用	—	—	—
<b>特別収支差額</b>	<b>—</b>	<b>—</b>	<b>—</b>
<b>当期収支差額</b>	<b>▲ 54</b>	<b>▲ 34</b>	<b>▲ 20</b>
<b>一般財源等配分調整額</b>	<b>46</b>	<b>40</b>	<b>6</b>
<b>一般会計からの繰入金</b>	<b>—</b>	<b>—</b>	<b>—</b>
<b>一般会計への繰出金</b>	<b>—</b>	<b>—</b>	<b>—</b>
<b>再計</b>	<b>▲ 8</b>	<b>6</b>	<b>▲ 14</b>

キャッシュ・フロー計算書 (自平成25年4月1日・至平成26年3月31日) (単位:百万円)

科 目	平成25年度 (A)	平成24年度 (B)	差 (A-B)
<b>I 行政サービス活動</b>			
行政収入	4	-	4
地方税	-	-	-
地方譲与税	-	-	-
市町村たばこ税府交付金	-	-	-
地方特例交付金	-	-	-
地方交付税	-	-	-
交通安全対策特別交付金	-	-	-
分担金及び負担金 (行政支出充当)	-	-	-
使用料及び手数料	-	-	-
国庫支出金(行政支出充当)	-	-	-
財産収入	-	-	-
寄附金	-	-	-
繰入金	-	-	-
特別会計繰入金	-	-	-
公営企業会計繰入金	-	-	-
税諸収入	-	-	-
事業収入(特別会計)	-	-	-
その他行政収入	4	-	4
行政支出	49	40	9
税連動支出	-	-	-
給与関係費	23	14	9
物件費	-	-	-
維持補修費	-	-	-
社会保障扶助費	-	-	-
負担金・補助金・交付金等	26	26	0
国直轄事業負担金	-	-	-
繰出金	-	-	-
金融収入	-	-	-
受取利息及び配当金	-	-	-
金融支出	-	-	-
地方債利息・手数料	-	-	-
他会計借入金利息等	-	-	-
特別収入	-	-	-
分担金及び負担金(災害復旧費)	-	-	-
国庫支出金(災害復旧費)	-	-	-
その他特別収入	-	-	-
特別支出	-	-	-
災害復旧費	-	-	-
その他特別支出	-	-	-
行政サービス活動収支差額	▲ 46	▲ 40	▲ 6

科 目	平成25年度 (A)	平成24年度 (B)	差 (A-B)
<b>II 投資活動</b>			
投資活動収入	-	-	-
分担金及び負担金 (公共施設等整備)	-	-	-
国庫支出金(公共施設等整備)	-	-	-
財産収入	-	-	-
基金繰入金(取崩額)	-	-	-
財政調整基金	-	-	-
その他の基金	-	-	-
貸付金元金回収収入	-	-	-
保証金等返還収入	-	-	-
その他投資活動収入	-	-	-
投資活動支出	-	-	-
公共施設等整備支出	-	-	-
基金積立金	-	-	-
財政調整基金	-	-	-
その他の基金	-	-	-
出資金	-	-	-
貸付金	-	-	-
保証金等支出	-	-	-
投資活動収支差額	-	-	-
行政活動キャッシュ・フロー収支差額	▲ 46	▲ 40	▲ 6
<b>III 財務活動</b>			
財務活動収入	-	-	-
地方債	-	-	-
他会計借入金等	-	-	-
基金繰入金(取崩額)	-	-	-
減債基金	-	-	-
基金借入金	-	-	-
その他財務活動収入	-	-	-
財務活動支出	-	-	-
地方債償還金	-	-	-
他会計借入金等償還金	-	-	-
ファイナンス・リース債務返済支出	-	-	-
基金積立金	-	-	-
減債基金	-	-	-
基金借入金償還金	-	-	-
財務活動収支差額	-	-	-
収支差額合計	▲ 46	▲ 40	▲ 6
一般財源等配分調整額	46	40	6
一般会計からの繰入金	-	-	-
一般会計への繰出金	-	-	-
前年度からの繰越金	-	-	-
形式収支	-	-	-
歳入歳出外現金受入額	-	-	-
歳入歳出外現金払出額	-	-	-
再計	-	-	-

## 純資産変動計算書

(単位:百万円)

区 分	開始残高 相 当	収支差額	内部取引	一般財源等 配分調整額	一般会計から の繰入金	一般会計への 繰出金	合 計
前期末残高	▲ 9	▲ 90	—	85	—	—	▲ 14
当期変動額	—	▲ 54	—	46	—	—	▲ 8
当期末残高	▲ 9	▲ 143	—	130	—	—	▲ 22

## 純資産変動分析表

(単位:百万円)

区 分	純資産増加	純資産減少	増加—減少	残 高	主な増減要因
前期末純資産残高				▲ 14	
【当期増減内容】					
I 固定資産のうち負債を伴わない額の増減					
①事業用資産(建設仮勘定を含む)					
②インフラ資産(建設仮勘定を含む)					
③その他					
小 計			—		
II 資産の裏付けのない固定負債の増減					
①特別債					
②基金借入金					
③長期性債務(退職手当引当金等)		8			
小 計		8	▲ 8		
III その他の増減					
①その他の資産(負債を伴わないもの)					
②その他の負債(資産を伴わないもの)		0			
小 計		0	▲ 0		
I～IIIの増減合計		8	▲ 8		
当期末純資産残高				▲ 22	

事業類型：助成・啓発・指導・公権力型 部 局：府民文化部  
事業名：実践的教育力向上事業

事業類型：助成・啓発・指導・公権力型 部 局：府民文化部  
事業名：実践的教育力向上事業

### 注記（事業別財務諸表：実践的教育力向上事業）

#### 1. 追加情報

（1）その他財務諸表の内容を理解するために必要と認められる事項

##### 事業の概要

将来、アジアや世界で活躍できるリーダーの育成を目的として、大阪の高校生や高等専修学校の生徒が国際的な共通語である英語でコミュニケーションが図れるように、これまでの受験英語とは違う実践的な英語教育を強化しています。

## (16)私学振興事業 (目) 私学振興費

### 事業の概要

私立学校の独自性を活かした特色ある学習の実現に努めるなど、教育条件の維持向上と経済的負担の軽減・学校経営の健全性確保を図っている。また、教育の機会均等に向けて、向学心に富みながら、経済的理由によって修学の困難なものに対し、修学を奨励するとともに生徒の学費負担の軽減を図っている。

(単位：円)

	金額	財 源 内 訳			
		国 庫	起 債	附帯歳入	一般歳入
予 算 現 額	97,736,847,000	30,138,350,000	0	6,550,140,000	61,048,357,000
決 算 額	96,908,493,018	30,024,850,035	0	6,271,857,589	60,611,785,394

### 事業の成果

#### ■施策目標

- ① 自らの希望や能力に応じて自由に学校選択できる機会を提供するとともに、多くの府民が入学を望む私立高校となるよう、公私の切磋琢磨による教育の質の向上に取り組む。
- ② 実践的な職業教育等を通じた進路選択の支援として、産学接続型教育プログラムの新規開発を促進する。
- ③ 共働き世帯の増加や地域のつながりの希薄化に対応し、保育サービスの拡大や、地域の子育て、家庭教育を支援する機能の強化を促進する。

#### ■施策成果

- ① 授業料無償化の制度周知の状況調査は目標 95%以上に対して 91.8%、私立高校に対する満足度調査は目標 80%以上に対して 73.3%という結果であり、私立学校への進学率は低下し、入学者数も減少した。

#### 私立高校への入学者数等の推移

		平成 23 年度	平成 24 年度	平成 25 年度
専願志願率		27.02%	26.53%	25.91%
公私比率	公 立	67.8%	65.7%	66.4%
	私 学	32.2%	34.3%	33.6%
入 学 者 数		20,996 人	23,086 人	22,651 人

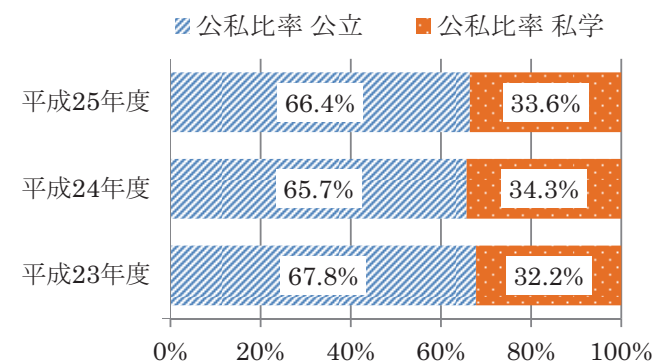



- ② 産学接続型教育プログラムについて、新規開発数が目標 100 プログラムを達成した。

**産学接続型教育プログラム新規開発数の推移**

	平成 23 年度	平成 24 年度	平成 25 年度
目 標	40	70	100
実 績	39	73	100

- ③ 共働き世帯も含めて安心して私立幼稚園に子どもを預けられるよう、市町村との連携強化を図り、11 時間開園のほか、休日や夏休みの預かり保育を促進する大阪スマイル・チャイルド事業を実施するとともに、キンダーカウンセラーによる子育て相談を充実した。

**預かり保育等実施園の推移**

	平成 23 年度	平成 24 年度	平成 25 年度
11 時 間 開 園	204	252	271
夏休み等長期休業預かり保育	328	343	355
土日等休日預かり保育	73	66	78
キンダーカウンセラーの実施	111	120	129

■主な個別事業

(単位:円)

個別事業名称	予算現額	決算額	事業内容
1 私立高等学校等振興助成費	31,958,521,000	31,899,640,950	教育条件の維持向上、保護者負担の軽減及び経営の健全化を図り、私立学校の健全な発展に資するため、私立高等学校等への助成を行う。
2 私立高等学校等生徒授業料支援補助金	22,946,446,000	22,825,730,497	私立高等学校及び私立専修学校高等課程等に在学する生徒に係る修学上の経済的負担の軽減を図り、進路選択時に自由な学校選択の機会を提供するため、中間所得層までを対象に授業料支援を行う。又、私立高等学校等の設置者が、生徒に対して行う授業料（施設整備費等を含む）の減免事業（家計急変）に対し助成を行う。
3 私立幼稚園振興助成費	17,939,599,000	17,880,642,925	教育条件の維持向上、保護者負担の軽減及び経営の健全化を図り、私立幼稚園の健全な発展に資するため、私立幼稚園に対する運営費助成を行う。又、幼保一体化を目指し、質の高い保育サービスと教育を一体的に提供されるよう、私立幼稚園預かり保育時間延長促進事業助成等を行うとともに、障がい児の特別支援教育の充実を図るため、障がい児の保育に直接必要な経費に対し助成を行う。
4 私立高等学校等就学支援事業費	15,625,259,000	15,589,983,903	高等学校等における教育に係る経済的負担の軽減を図り、もって教育の機会均等に寄与するために、国が給付する就学支援金を生徒に代わって受領する私立高等学校等の設置者に交付する。
5 大阪府高校生修学等支援基金運営費	6,862,864,000	6,861,839,890	私立高等学校等生徒に係る修学上の経済的負担の軽減や東日本大震災により就学等が困難となった世帯の私立学校等幼児児童生徒に対する緊急的な就学支援策のために、基金積立を行う。
6 私立専修学校等振興助成費	1,108,526,000	1,060,689,060	教育条件の維持向上、修学上の経済的負担の軽減及び経営の健全化を図り、私立専修学校及び私立外国人学校の健全な発達に資するため、運営費等の助成を行う。
7 認定こども園整備事業費補助金	703,132,000	232,304,000	私立幼稚園の認定こども園への移行を促進するため、保育サービス等の充実にかかる「安心こども基金」を財源として施設整備費等を助成する。

■主な個別事業

(単位:円)

個別事業名称	予算現額	決算額	事業内容
8 私立学校教職員退職金給付事業費補助金	419,445,000	419,445,000	私立学校に優秀な教職員を確保し、その定着を図るため公益財団法人大阪府私学総連合会の退職金給付及び給付積立金事業に対して助成を行う。
9 私立学校耐震化緊急対策事業費補助金	91,723,000	65,615,000	私立学校施設の耐震化の現状及び重要性を踏まえ、平成25年度から平成27年度までの3か年を集中取組み期間として私立学校施設の耐震化を支援する。
10 私立高等学校等教育振興補助金	62,904,000	56,942,000	私立高等学校等が、独自の建学の精神に基づき行っている教育の振興を図るとともに社会の変化に対応した教育の改革に資するため助成等を行う。

貸借対照表 (平成26年3月31日現在)

(単位：百万円)

科 目	平成25年度 (A)	平成24年度 (B)	差 (A-B)	科 目	平成25年度 (A)	平成24年度 (B)	差 (A-B)
<b>資産の部</b>				<b>負債の部</b>			
<b>I 流動資産</b>	—	—	—	<b>I 流動負債</b>	14	13	1
現金預金	—	—	—	地方債	—	—	—
歳計現金等	—	—	—	短期借入金	—	—	—
歳入歳出外現金	—	—	—	他会計借入金	—	—	—
未収金	—	—	—	その他短期借入金	—	—	—
税未収金	—	—	—	賞与引当金	14	13	1
その他未収金	—	—	—	未払金	—	—	—
不納欠損引当金	—	—	—	支払保証債務	—	—	—
基金	—	—	—	その他未払金	—	—	—
財政調整基金	—	—	—	還付未済金	—	—	—
減債基金	—	—	—	リース債務	—	—	—
短期貸付金	—	—	—	その他流動負債	—	—	—
貸倒引当金	—	—	—	<b>II 固定負債</b>	248	287	▲ 39
その他流動資産	—	—	—	地方債	—	—	—
<b>II 固定資産</b>	5,816	4,972	844	長期借入金	—	—	—
事業用資産	—	—	—	他会計借入金	—	—	—
有形固定資産	—	—	—	その他長期借入金	—	—	—
土地	—	—	—	退職手当引当金	248	287	▲ 39
建物	—	—	—	その他引当金	—	—	—
工作物	—	—	—	リース債務	—	—	—
立木竹	—	—	—	その他固定負債	—	—	—
船舶	—	—	—	<b>負債の部合計</b>	262	300	▲ 38
浮標等	—	—	—	<b>純資産の部</b>			
航空機	—	—	—	<b>純資産</b>	5,554	4,672	882
無形固定資産	—	—	—	(うち当期純資産増減額)	882	▲ 4,463	5,345
地上権	—	—	—				
特許権等	—	—	—				
インフラ資産	—	—	—				
有形固定資産	—	—	—				
土地	—	—	—				
建物	—	—	—				
工作物	—	—	—				
無形固定資産	—	—	—				
地上権	—	—	—				
特許権等	—	—	—				
重要物品	—	—	—				
図書	—	—	—				
リース資産	—	—	—				
ソフトウェア	—	—	—				
建設仮勘定	—	—	—				
投資その他の資産	5,816	4,972	844				
出資金	—	—	—				
法人等出資金	—	—	—				
公営企業会計出資金	—	—	—				
長期貸付金	—	—	—				
貸倒引当金	—	—	—				
基金	5,816	4,972	844				
減債基金	—	—	—				
減債基金借入金	—	—	—				
その他の基金	5,816	4,972	844				
その他基金借入金	—	—	—				
その他債権	—	—	—				
<b>資産の部合計</b>	5,816	4,972	844	<b>純資産の部合計</b>	5,554	4,672	882
				<b>負債及び純資産の部合計</b>	5,816	4,972	844

事業類型：助成・啓発・指導・公権力型 部 局：府民文化部  
事業名：私学振興事業

行政コスト計算書 (自平成25年4月1日・至平成26年3月31日) (単位：百万円)

科 目	平成25年度 (A)	平成24年度 (B)	差 (A-B)
<b>通常収支の部</b>			
<b>I 行政収支の部</b>			
<b>1 行政収入</b>	<b>30,056</b>	<b>22,303</b>	<b>7,752</b>
地方税	—	—	—
地方譲与税	—	—	—
市町村たばこ税府交付金	—	—	—
地方特例交付金	—	—	—
地方交付税	—	—	—
交通安全対策特別交付金	—	—	—
分担金及び負担金(行政費用充当)	—	—	—
使用料及び手数料	—	—	—
国庫支出金(行政費用充当)	30,029	22,283	7,746
財産収入	—	—	—
寄附金	—	—	—
繰入金	—	—	—
特別会計繰入金	—	—	—
公営企業会計繰入金	—	—	—
税諸収入	—	—	—
事業収入(特別会計)	—	—	—
その他行政収入	27	21	6
<b>2 行政費用</b>	<b>90,268</b>	<b>82,675</b>	<b>7,593</b>
税連動費用	—	—	—
給与関係費	227	228	▲ 2
物件費	47	56	▲ 9
維持補修費	—	—	—
社会保障扶助費	—	—	—
負担金・補助金・交付金等	89,995	82,338	7,657
国直轄事業負担金	—	—	—
繰出金	—	—	—
減価償却費	—	—	—
債務保証費	—	—	—
不納欠損引当金繰入額	—	—	—
貸倒引当金繰入額	—	—	—
賞与引当金繰入額	14	13	1
退職手当引当金繰入額	▲ 15	39	▲ 55
その他引当金繰入額	—	—	—
その他行政費用	—	—	—
<b>行政収支差額</b>	<b>▲ 60,212</b>	<b>▲ 60,372</b>	<b>160</b>

科 目	平成25年度 (A)	平成24年度 (B)	差 (A-B)
<b>II 金融収支の部</b>			
<b>1 金融収入</b>	<b>4</b>	<b>12</b>	<b>▲ 8</b>
受取利息及び配当金	4	12	▲ 8
<b>2 金融費用</b>	<b>—</b>	<b>—</b>	<b>—</b>
地方債利息・手数料	—	—	—
地方債発行差金	—	—	—
他会計借入金利息等	—	—	—
<b>金融収支差額</b>	<b>4</b>	<b>12</b>	<b>▲ 8</b>
<b>通常収支差額</b>	<b>▲ 60,207</b>	<b>▲ 60,360</b>	<b>152</b>
<b>特別収支の部</b>			
<b>1 特別収入</b>	<b>—</b>	<b>—</b>	<b>—</b>
分担金及び負担金(公共施設等整備)	—	—	—
分担金及び負担金(災害復旧費)	—	—	—
国庫支出金(公共施設等整備)	—	—	—
国庫支出金(災害復旧費)	—	—	—
固定資産売却益	—	—	—
その他特別収入	—	—	—
<b>2 特別費用</b>	<b>—</b>	<b>—</b>	<b>—</b>
固定資産売却損	—	—	—
固定資産除却損	—	—	—
災害復旧費	—	—	—
その他特別費用	—	—	—
<b>特別収支差額</b>	<b>—</b>	<b>—</b>	<b>—</b>
<b>当期収支差額</b>	<b>▲ 60,207</b>	<b>▲ 60,360</b>	<b>152</b>
<b>一般財源等配分調整額</b>	<b>61,099</b>	<b>55,950</b>	<b>5,149</b>
<b>一般会計からの繰入金</b>	<b>—</b>	<b>—</b>	<b>—</b>
<b>一般会計への繰出金</b>	<b>—</b>	<b>—</b>	<b>—</b>
<b>再計</b>	<b>892</b>	<b>▲ 4,410</b>	<b>5,301</b>

キャッシュ・フロー計算書 (自平成25年4月1日・至平成26年3月31日) (単位:百万円)

科 目	平成25年度 (A)	平成24年度 (B)	差 (A-B)
<b>I 行政サービス活動</b>			
行政収入	30,056	22,303	7,752
地方税	—	—	—
地方譲与税	—	—	—
市町村たばこ税府交付金	—	—	—
地方特例交付金	—	—	—
地方交付税	—	—	—
交通安全対策特別交付金	—	—	—
分担金及び負担金 (行政支出充当)	—	—	—
使用料及び手数料	—	—	—
国庫支出金(行政支出充当)	30,029	22,283	7,746
財産収入	—	—	—
寄附金	—	—	—
繰入金	—	—	—
特別会計繰入金	—	—	—
公営企業会計繰入金	—	—	—
税諸収入	—	—	—
事業収入(特別会計)	—	—	—
その他行政収入	27	21	6
行政支出	90,306	82,675	7,631
税連動支出	—	—	—
給与関係費	264	281	▲ 17
物件費	47	56	▲ 9
維持補修費	—	—	—
社会保障扶助費	—	—	—
負担金・補助金・交付金等	89,995	82,338	7,657
国直轄事業負担金	—	—	—
繰出金	—	—	—
金融収入	4	12	▲ 8
受取利息及び配当金	4	12	▲ 8
金融支出	—	—	—
地方債利息・手数料	—	—	—
他会計借入金利息等	—	—	—
特別収入	—	—	—
分担金及び負担金(災害復旧費)	—	—	—
国庫支出金(災害復旧費)	—	—	—
その他特別収入	—	—	—
特別支出	—	—	—
災害復旧費	—	—	—
その他特別支出	—	—	—
行政サービス活動収支差額	▲ 60,246	▲ 60,359	113

科 目	平成25年度 (A)	平成24年度 (B)	差 (A-B)
<b>II 投資活動</b>			
投資活動収入	6,009	4,539	1,470
分担金及び負担金 (公共施設等整備)	—	—	—
国庫支出金(公共施設等整備)	—	—	—
財産収入	—	—	—
基金繰入金(取崩額)	6,009	4,539	1,470
財政調整基金	—	—	—
その他の基金	6,009	4,539	1,470
貸付金元金回収収入	—	—	—
保証金等返還収入	—	—	—
その他投資活動収入	—	—	—
投資活動支出	6,862	130	6,732
公共施設等整備支出	—	—	—
基金積立金	6,862	130	6,732
財政調整基金	—	—	—
その他の基金	6,862	130	6,732
出資金	—	—	—
貸付金	—	—	—
保証金等支出	—	—	—
投資活動収支差額	▲ 853	4,409	▲ 5,262
行政活動キャッシュ・フロー収支差額	▲ 61,099	▲ 55,950	▲ 5,149
<b>III 財務活動</b>			
財務活動収入	—	—	—
地方債	—	—	—
他会計借入金等	—	—	—
基金繰入金(取崩額)	—	—	—
減債基金	—	—	—
基金借入金	—	—	—
その他財務活動収入	—	—	—
財務活動支出	—	—	—
地方債償還金	—	—	—
他会計借入金等償還金	—	—	—
ファイナンス・リース債務返済支出	—	—	—
基金積立金	—	—	—
減債基金	—	—	—
基金借入金償還金	—	—	—
財務活動収支差額	—	—	—
収支差額合計	▲ 61,099	▲ 55,950	▲ 5,149
一般財源等配分調整額	61,099	55,950	5,149
一般会計からの繰入金	—	—	—
一般会計への繰出金	—	—	—
前年度からの繰越金	—	—	—
形式収支	—	—	—
歳入歳出外現金受入額	—	—	—
歳入歳出外現金払出額	—	—	—
再計	—	—	—

### 純資産変動計算書

(単位:百万円)

区 分	開始残高 相 当	収支差額	内部取引	一般財源等 配分調整額	一般会計から の繰入金	一般会計への 繰出金	合 計
前期末残高	8,051	▲ 110,056	▲ 62	106,738	—	—	4,672
当期変動額	—	▲ 60,207	▲ 9	61,099	—	—	882
当期末残高	8,051	▲ 170,263	▲ 71	167,837	—	—	5,554

### 純資産変動分析表

(単位:百万円)

区 分	純資産増加	純資産減少	増加—減少	残 高	主な増減要因
前期末純資産残高				4,672	
【当期増減内容】					
I 固定資産のうち負債を伴わない額の増減					
①事業用資産(建設仮勘定を含む)					
②インフラ資産(建設仮勘定を含む)					
③その他	844				高校生修学等支援基金への積増し +6,862 事業充当のため高校生修学等支援基金の取崩し -6,018
小 計	844		844		
II 資産の裏付けのない固定負債の増減					
①特別債					
②基金借入金					
③長期性債務(退職手当引当金等)	39				
小 計	39		39		
III その他の増減					
①その他の資産(負債を伴わないもの)					
②その他の負債(資産を伴わないもの)		1			
小 計		1	▲ 1		
I ~ IIIの増減合計	883	1	882		
当期末純資産残高				5,554	

## 注記（事業別財務諸表：私学振興事業）

### 1. 追加情報

（1）その他財務諸表の内容を理解するために必要と認められる事項

#### 事業の概要

私立学校の独自性を活かした特色ある学習の実現に努めるなど、教育条件の維持向上と経済的負担の軽減・学校経営の健全性確保を図っています。また、教育の機会均等に向けて、向学心に富みながら、経済的理由によって修学の困難なものに対し、修学を奨励するとともに生徒の学費負担の軽減を図っています。

事業類型：助成・啓発・指導・公権力型 部 局：府民文化部  
事業名：私学振興事業





○事業別財務諸表（その他）

**(17)府民文化総務事業** (目) 府民文化総務費

**事業の概要**

府民文化行政の総合調整等、部の分掌事務を円滑に推進する。

(単位：円)

	金額	財 源 内 訳			
		国 庫	起 債	附帯歳入	一般歳入
予 算 現 額	2,734,286,800	0	0	321,574,000	2,412,712,800
決 算 額	2,668,613,873	4,114,131	0	333,747,261	2,330,752,481

貸借対照表 (平成26年3月31日現在)

(単位：百万円)

科 目	平成25年度 (A)	平成24年度 (B)	差 (A-B)	科 目	平成25年度 (A)	平成24年度 (B)	差 (A-B)
<b>資産の部</b>				<b>負債の部</b>			
<b>I 流動資産</b>	—	—	—	<b>I 流動負債</b>	10	11	▲ 1
現金預金	—	—	—	地方債	—	—	—
歳計現金等	—	—	—	短期借入金	—	—	—
歳入歳出外現金	—	—	—	他会計借入金	—	—	—
未収金	—	—	—	その他短期借入金	—	—	—
税未収金	—	—	—	賞与引当金	10	11	▲ 1
その他未収金	—	—	—	未払金	—	—	—
不納欠損引当金	—	—	—	支払保証債務	—	—	—
基金	—	—	—	その他未払金	—	—	—
財政調整基金	—	—	—	還付未済金	—	—	—
減債基金	—	—	—	リース債務	—	—	—
短期貸付金	—	—	—	その他流動負債	—	—	—
貸倒引当金	—	—	—	<b>II 固定負債</b>	168	220	▲ 52
その他流動資産	—	—	—	地方債	—	—	—
<b>II 固定資産</b>	270	270	—	長期借入金	—	—	—
事業用資産	270	270	—	他会計借入金	—	—	—
有形固定資産	—	—	—	その他長期借入金	—	—	—
土地	—	—	—	退職手当引当金	168	220	▲ 52
建物	—	—	—	その他引当金	—	—	—
工作物	—	—	—	リース債務	—	—	—
立木竹	—	—	—	その他固定負債	—	—	—
船舶	—	—	—	<b>負債の部合計</b>	178	231	▲ 53
浮標等	—	—	—	<b>純資産の部</b>			
航空機	—	—	—	<b>純資産</b>	92	39	53
無形固定資産	270	270	—	(うち当期純資産増減額)	53	24	29
地上権	—	—	—				
特許権等	270	270	—				
インフラ資産	—	—	—				
有形固定資産	—	—	—				
土地	—	—	—				
建物	—	—	—				
工作物	—	—	—				
無形固定資産	—	—	—				
地上権	—	—	—				
特許権等	—	—	—				
重要物品	—	—	—				
図書	—	—	—				
リース資産	—	—	—				
ソフトウェア	—	—	—				
建設仮勘定	—	—	—				
投資その他の資産	—	—	—				
出資金	—	—	—				
法人等出資金	—	—	—				
公営企業会計出資金	—	—	—				
長期貸付金	—	—	—				
貸倒引当金	—	—	—				
基金	—	—	—				
減債基金	—	—	—				
減債基金借入金	—	—	—				
その他の基金	—	—	—				
その他基金借入金	—	—	—				
その他債権	—	—	—				
<b>資産の部合計</b>	270	270	—	<b>純資産の部合計</b>	92	39	53
				<b>負債及び純資産の部合計</b>	270	270	—

事業類型：行政組織管理型 部 局：府民文化部  
事業名：府民文化総務事業

行政コスト計算書 (自平成25年4月1日・至平成26年3月31日) (単位：百万円)

科 目	平成25年度 (A)	平成24年度 (B)	差 (A-B)
<b>通常収支の部</b>			
<b>I 行政収支の部</b>			
<b>1 行政収入</b>	<b>13</b>	<b>14</b>	<b>▲ 0</b>
地方税	—	—	—
地方譲与税	—	—	—
市町村たばこ税府交付金	—	—	—
地方特例交付金	—	—	—
地方交付税	—	—	—
交通安全対策特別交付金	—	—	—
分担金及び負担金(行政費用充当)	—	—	—
使用料及び手数料	—	—	—
国庫支出金(行政費用充当)	—	—	—
財産収入	—	—	—
寄附金	—	—	—
繰入金	—	—	—
特別会計繰入金	—	—	—
公営企業会計繰入金	—	—	—
税諸収入	—	—	—
事業収入(特別会計)	—	—	—
その他行政収入	13	14	▲ 0
<b>2 行政費用</b>	<b>129</b>	<b>206</b>	<b>▲ 77</b>
税連動費用	—	—	—
給与関係費	150	183	▲ 33
物件費	5	3	1
維持補修費	0	—	0
社会保障扶助費	—	—	—
負担金・補助金・交付金等	1	0	1
国直轄事業負担金	—	—	—
繰出金	—	—	—
減価償却費	—	—	—
債務保証費	—	—	—
不納欠損引当金繰入額	—	—	—
貸倒引当金繰入額	—	—	—
賞与引当金繰入額	10	11	▲ 1
退職手当引当金繰入額	▲ 36	9	▲ 45
その他引当金繰入額	—	—	—
その他行政費用	—	—	—
<b>行政収支差額</b>	<b>▲ 116</b>	<b>▲ 192</b>	<b>76</b>

科 目	平成25年度 (A)	平成24年度 (B)	差 (A-B)
<b>II 金融収支の部</b>			
<b>1 金融収入</b>	—	—	—
受取利息及び配当金	—	—	—
<b>2 金融費用</b>	—	—	—
地方債利息・手数料	—	—	—
地方債発行差金	—	—	—
他会計借入金利息等	—	—	—
<b>金融収支差額</b>	—	—	—
<b>通常収支差額</b>	<b>▲ 116</b>	<b>▲ 192</b>	<b>76</b>
<b>特別収支の部</b>			
<b>1 特別収入</b>	—	—	—
分担金及び負担金(公共施設等整備)	—	—	—
分担金及び負担金(災害復旧費)	—	—	—
国庫支出金(公共施設等整備)	—	—	—
国庫支出金(災害復旧費)	—	—	—
固定資産売却益	—	—	—
その他特別収入	—	—	—
<b>2 特別費用</b>	—	—	—
固定資産売却損	—	—	—
固定資産除却損	—	—	—
災害復旧費	—	—	—
その他特別費用	—	—	—
<b>特別収支差額</b>	—	—	—
<b>当期収支差額</b>	<b>▲ 116</b>	<b>▲ 192</b>	<b>76</b>
<b>一般財源等配分調整額</b>	<b>168</b>	<b>216</b>	<b>▲ 48</b>
<b>一般会計からの繰入金</b>	—	—	—
<b>一般会計への繰出金</b>	—	—	—
<b>再計</b>	<b>53</b>	<b>24</b>	<b>29</b>

キャッシュ・フロー計算書 (自平成25年4月1日・至平成26年3月31日) (単位:百万円)

科 目	平成25年度 (A)	平成24年度 (B)	差 (A-B)
<b>I 行政サービス活動</b>			
行政収入	13	14	▲ 0
地方税	—	—	—
地方譲与税	—	—	—
市町村たばこ税府交付金	—	—	—
地方特例交付金	—	—	—
地方交付税	—	—	—
交通安全対策特別交付金	—	—	—
分担金及び負担金 (行政支出充当)	—	—	—
使用料及び手数料	—	—	—
国庫支出金(行政支出充当)	—	—	—
財産収入	—	—	—
寄附金	—	—	—
繰入金	—	—	—
特別会計繰入金	—	—	—
公営企業会計繰入金	—	—	—
税諸収入	—	—	—
事業収入(特別会計)	—	—	—
その他行政収入	13	14	▲ 0
行政支出	182	230	▲ 48
税連動支出	—	—	—
給与関係費	176	226	▲ 50
物件費	5	3	1
維持補修費	0	—	0
社会保障扶助費	—	—	—
負担金・補助金・交付金等	1	0	1
国直轄事業負担金	—	—	—
繰出金	—	—	—
金融収入	—	—	—
受取利息及び配当金	—	—	—
金融支出	—	—	—
地方債利息・手数料	—	—	—
他会計借入金利息等	—	—	—
特別収入	—	—	—
分担金及び負担金(災害復旧費)	—	—	—
国庫支出金(災害復旧費)	—	—	—
その他特別収入	—	—	—
特別支出	—	—	—
災害復旧費	—	—	—
その他特別支出	—	—	—
行政サービス活動収支差額	▲ 168	▲ 216	48

科 目	平成25年度 (A)	平成24年度 (B)	差 (A-B)
<b>II 投資活動</b>			
投資活動収入	—	—	—
分担金及び負担金 (公共施設等整備)	—	—	—
国庫支出金(公共施設等整備)	—	—	—
財産収入	—	—	—
基金繰入金(取崩額)	—	—	—
財政調整基金	—	—	—
その他の基金	—	—	—
貸付金元金回収収入	—	—	—
保証金等返還収入	—	—	—
その他投資活動収入	—	—	—
投資活動支出	—	—	—
公共施設等整備支出	—	—	—
基金積立金	—	—	—
財政調整基金	—	—	—
その他の基金	—	—	—
出資金	—	—	—
貸付金	—	—	—
保証金等支出	—	—	—
投資活動収支差額	—	—	—
行政活動キャッシュ・フロー収支差額	▲ 168	▲ 216	48
<b>III 財務活動</b>			
財務活動収入	—	—	—
地方債	—	—	—
他会計借入金等	—	—	—
基金繰入金(取崩額)	—	—	—
減債基金	—	—	—
基金借入金	—	—	—
その他財務活動収入	—	—	—
財務活動支出	—	—	—
地方債償還金	—	—	—
他会計借入金等償還金	—	—	—
ファイナンス・リース債務返済支出	—	—	—
基金積立金	—	—	—
減債基金	—	—	—
基金借入金償還金	—	—	—
財務活動収支差額	—	—	—
収支差額合計	▲ 168	▲ 216	48
一般財源等配分調整額	168	216	▲ 48
一般会計からの繰入金	—	—	—
一般会計への繰出金	—	—	—
前年度からの繰越金	—	—	—
形式収支	—	—	—
歳入歳出外現金受入額	—	—	—
歳入歳出外現金払出額	—	—	—
再計	—	—	—

### 純資産変動計算書

(単位:百万円)

区 分	開始残高 相 当	収支差額	内部取引	一般財源等 配分調整額	一般会計から の繰入金	一般会計への 繰出金	合 計
前期末残高	▲ 16	▲ 377	—	432	—	—	39
当期変動額	—	▲ 116	—	168	—	—	53
当期末残高	▲ 16	▲ 492	—	600	—	—	92

### 純資産変動分析表

(単位:百万円)

区 分	純資産増加	純資産減少	増加—減少	残 高	主な増減要因
前期末純資産残高				39	
<b>【当期増減内容】</b>					
<b>I 固定資産のうち負債を伴わない額の増減</b>					
①事業用資産(建設仮勘定を含む)					
②インフラ資産(建設仮勘定を含む)					
③その他					
小 計			—		
<b>II 資産の裏付けのない固定負債の増減</b>					
①特別債					
②基金借入金					
③長期性債務(退職手当引当金等)	52				
小 計	52		52		
<b>III その他の増減</b>					
①その他の資産(負債を伴わないもの)					
②その他の負債(資産を伴わないもの)	1				
小 計	1		1		
<b>I～IIIの増減合計</b>	53		53		
当期末純資産残高				92	

固定資産附属明細表 (府民文化総務事業)

【府民文化部】

固定資産 (有形)

(単位: 百万円)

区 分	前期末 取得原価 ①	当期増加額 ②	当期減少額 ③	当期末 取得原価 ④=①+②-③	当期末減価 償却累計額 (減損を含む) ⑤	当期償却額 (減損を含む) ⑥	当期末残高 ④-⑤
事業用資産	—	—	—	—	—	—	—
土地	—	—	—	—	—	—	—
建物	—	—	—	—	—	—	—
工作物	—	—	—	—	—	—	—
立木竹	—	—	—	—	—	—	—
船舶	—	—	—	—	—	—	—
浮標等	—	—	—	—	—	—	—
航空機	—	—	—	—	—	—	—
インフラ資産	—	—	—	—	—	—	—
土地	—	—	—	—	—	—	—
建物	—	—	—	—	—	—	—
工作物	—	—	—	—	—	—	—
重要物品	—	—	—	—	—	—	—
図書	—	—	—	—	—	—	—
リース資産	—	—	—	—	—	—	—
ソフトウェア	—	—	—	—	—	—	—
建設仮勘定	—	—	—	—	—	—	—
合 計	—	—	—	—	—	—	—

固定資産 (無形)

(単位: 百万円)

区 分	前期末残高 ①	当期増加額 ②	当期減少額 ③	当期償却額 ④	当期末残高 ①+②-③
事業用資産	270	—	—	—	270
地上権	—	—	—	—	—
特許権等	270	—	—	—	270
インフラ資産	—	—	—	—	—
地上権	—	—	—	—	—
特許権等	—	—	—	—	—
合 計	270	—	—	—	270



事業類型：行政組織管理型 部 局：府民文化部  
事業名：府民文化総務事業

注記（事業別財務諸表：府民文化総務事業）

1. 追加情報

（1）その他財務諸表の内容を理解するために必要と認められる事項

事業の概要

府民文化行政の総合調整等、部の分掌事務を円滑に推進しています。

## (18)情報公開推進事業 (目) 広報広聴費

### 事業の概要

大阪府情報公開条例の適正かつ円滑な運用と情報公開制度の改善を図るため、情報公開審査会の運営を行う。また、大阪府個人情報保護条例の適正かつ円滑な運用を図るため、個人情報保護審議会の運営を行う。併せて、府政についての様々な資料を閲覧することができる府政情報センターを運営するとともに、大阪府が発行する有償刊行物を販売する。

(単位：円)

	金額	財 源 内 訳			
		国 庫	起 債	附帯歳入	一般歳入
予 算 現 額	25,715,000	0	0	1,385,000	24,330,000
決 算 額	23,867,083	0	0	714,468	23,152,615

貸借対照表 (平成26年3月31日現在)

(単位：百万円)

科 目	平成25年度 (A)	平成24年度 (B)	差 (A-B)	科 目	平成25年度 (A)	平成24年度 (B)	差 (A-B)
<b>資産の部</b>				<b>負債の部</b>			
<b>I 流動資産</b>				<b>I 流動負債</b>	5	5	0
現金預金	—	—	—	地方債	—	—	—
歳計現金等	—	—	—	短期借入金	—	—	—
歳入歳出外現金	—	—	—	他会計借入金	—	—	—
未収金	—	—	—	その他短期借入金	—	—	—
税未収金	—	—	—	賞与引当金	5	5	0
その他未収金	—	—	—	未払金	—	—	—
不納欠損引当金	—	—	—	支払保証債務	—	—	—
基金	—	—	—	その他未払金	—	—	—
財政調整基金	—	—	—	還付未済金	—	—	—
減債基金	—	—	—	リース債務	—	—	—
短期貸付金	—	—	—	その他流動負債	—	—	—
貸倒引当金	—	—	—	<b>II 固定負債</b>	86	96	▲ 10
その他流動資産	—	—	—	地方債	—	—	—
<b>II 固定資産</b>				長期借入金	—	—	—
事業用資産	—	—	—	他会計借入金	—	—	—
有形固定資産	—	—	—	その他長期借入金	—	—	—
土地	—	—	—	退職手当引当金	86	96	▲ 10
建物	—	—	—	その他引当金	—	—	—
工作物	—	—	—	リース債務	—	—	—
立木竹	—	—	—	その他固定負債	—	—	—
船舶	—	—	—	<b>負債の部合計</b>	91	101	▲ 9
浮標等	—	—	—	<b>純資産の部</b>			
航空機	—	—	—	<b>純資産</b>	▲ 91	▲ 101	9
無形固定資産	—	—	—	(うち当期純資産増減額)	9	12	▲ 3
地上権	—	—	—				
特許権等	—	—	—				
インフラ資産	—	—	—				
有形固定資産	—	—	—				
土地	—	—	—				
建物	—	—	—				
工作物	—	—	—				
無形固定資産	—	—	—				
地上権	—	—	—				
特許権等	—	—	—				
重要物品	—	—	—				
図書	—	—	—				
リース資産	—	—	—				
ソフトウェア	—	—	—				
建設仮勘定	—	—	—				
投資その他の資産	—	—	—				
出資金	—	—	—				
法人等出資金	—	—	—				
公営企業会計出資金	—	—	—				
長期貸付金	—	—	—				
貸倒引当金	—	—	—				
基金	—	—	—				
減債基金	—	—	—				
減債基金借入金	—	—	—				
その他の基金	—	—	—				
その他基金借入金	—	—	—				
その他債権	—	—	—				
<b>資産の部合計</b>	—	—	—	<b>純資産の部合計</b>	▲ 91	▲ 101	9
				<b>負債及び純資産の部合計</b>	—	—	—

行政コスト計算書 (自平成25年4月1日・至平成26年3月31日) (単位: 百万円)

科 目	平成25年度 (A)	平成24年度 (B)	差 (A-B)
<b>通常収支の部</b>			
<b>I 行政収支の部</b>			
<b>1 行政収入</b>	<b>2</b>	<b>3</b>	<b>▲ 1</b>
地方税	—	—	—
地方譲与税	—	—	—
市町村たばこ税府交付金	—	—	—
地方特例交付金	—	—	—
地方交付税	—	—	—
交通安全対策特別交付金	—	—	—
分担金及び負担金(行政費用充当)	—	—	—
使用料及び手数料	—	—	—
国庫支出金(行政費用充当)	—	—	—
財産収入	1	1	▲ 0
寄附金	—	—	—
繰入金	—	—	—
特別会計繰入金	—	—	—
公営企業会計繰入金	—	—	—
税諸収入	—	—	—
事業収入(特別会計)	—	—	—
その他行政収入	2	2	▲ 0
<b>2 行政費用</b>	<b>102</b>	<b>96</b>	<b>6</b>
税連動費用	—	—	—
給与関係費	79	72	7
物件費	19	18	1
維持補修費	—	—	—
社会保障扶助費	—	—	—
負担金・補助金・交付金等	—	—	—
国直轄事業負担金	—	—	—
繰出金	—	—	—
減価償却費	—	1	▲ 1
債務保証費	—	—	—
不納欠損引当金繰入額	—	—	—
貸倒引当金繰入額	—	—	—
賞与引当金繰入額	5	5	0
退職手当引当金繰入額	▲ 2	▲ 0	▲ 1
その他引当金繰入額	—	—	—
その他行政費用	—	—	—
<b>行政収支差額</b>	<b>▲ 99</b>	<b>▲ 93</b>	<b>▲ 7</b>

科 目	平成25年度 (A)	平成24年度 (B)	差 (A-B)
<b>II 金融収支の部</b>			
<b>1 金融収入</b>	—	—	—
受取利息及び配当金	—	—	—
<b>2 金融費用</b>	—	—	—
地方債利息・手数料	—	—	—
地方債発行差金	—	—	—
他会計借入金利息等	—	—	—
<b>金融収支差額</b>	—	—	—
<b>通常収支差額</b>	<b>▲ 99</b>	<b>▲ 93</b>	<b>▲ 7</b>
<b>特別収支の部</b>			
<b>1 特別収入</b>	—	—	—
分担金及び負担金(公共施設等整備)	—	—	—
分担金及び負担金(災害復旧費)	—	—	—
国庫支出金(公共施設等整備)	—	—	—
国庫支出金(災害復旧費)	—	—	—
固定資産売却益	—	—	—
その他特別収入	—	—	—
<b>2 特別費用</b>	—	—	—
固定資産売却損	—	—	—
固定資産除却損	—	—	—
災害復旧費	—	—	—
その他特別費用	—	—	—
<b>特別収支差額</b>	—	—	—
<b>当期収支差額</b>	<b>▲ 99</b>	<b>▲ 93</b>	<b>▲ 7</b>
<b>一般財源等配分調整額</b>	<b>109</b>	<b>105</b>	<b>4</b>
<b>一般会計からの繰入金</b>	—	—	—
<b>一般会計への繰出金</b>	—	—	—
<b>再計</b>	<b>9</b>	<b>12</b>	<b>▲ 3</b>

事業類型：行政組織管理型 部 局：府民文化部  
事業名：情報公開推進事業

キャッシュ・フロー計算書 (自平成25年4月1日・至平成26年3月31日) (単位:百万円)

科 目	平成25年度 (A)	平成24年度 (B)	差 (A-B)
<b>I 行政サービス活動</b>			
行政収入	2	3	▲ 1
地方税	—	—	—
地方譲与税	—	—	—
市町村たばこ税府交付金	—	—	—
地方特例交付金	—	—	—
地方交付税	—	—	—
交通安全対策特別交付金	—	—	—
分担金及び負担金 (行政支出充当)	—	—	—
使用料及び手数料	—	—	—
国庫支出金(行政支出充当)	—	—	—
財産収入	1	1	▲ 0
寄附金	—	—	—
繰入金	—	—	—
特別会計繰入金	—	—	—
公営企業会計繰入金	—	—	—
税諸収入	—	—	—
事業収入(特別会計)	—	—	—
その他行政収入	2	2	▲ 0
行政支出	111	107	▲ 4
税連動支出	—	—	—
給与関係費	92	90	2
物件費	19	18	1
維持補修費	—	—	—
社会保障扶助費	—	—	—
負担金・補助金・交付金等	—	—	—
国直轄事業負担金	—	—	—
繰出金	—	—	—
金融収入	—	—	—
受取利息及び配当金	—	—	—
金融支出	—	—	—
地方債利息・手数料	—	—	—
他会計借入金利息等	—	—	—
特別収入	—	—	—
分担金及び負担金(災害復旧費)	—	—	—
国庫支出金(災害復旧費)	—	—	—
その他特別収入	—	—	—
特別支出	—	—	—
災害復旧費	—	—	—
その他特別支出	—	—	—
行政サービス活動収支差額	▲ 109	▲ 105	▲ 4

科 目	平成25年度 (A)	平成24年度 (B)	差 (A-B)
<b>II 投資活動</b>			
投資活動収入	—	—	—
分担金及び負担金 (公共施設等整備)	—	—	—
国庫支出金(公共施設等整備)	—	—	—
財産収入	—	—	—
基金繰入金(取崩額)	—	—	—
財政調整基金	—	—	—
その他の基金	—	—	—
貸付金元金回収収入	—	—	—
保証金等返還収入	—	—	—
その他投資活動収入	—	—	—
投資活動支出	—	—	—
公共施設等整備支出	—	—	—
基金積立金	—	—	—
財政調整基金	—	—	—
その他の基金	—	—	—
出資金	—	—	—
貸付金	—	—	—
保証金等支出	—	—	—
投資活動収支差額	—	—	—
行政活動キャッシュ・フロー収支差額	▲ 109	▲ 105	▲ 4
<b>III 財務活動</b>			
財務活動収入	—	—	—
地方債	—	—	—
他会計借入金等	—	—	—
基金繰入金(取崩額)	—	—	—
減債基金	—	—	—
基金借入金	—	—	—
その他財務活動収入	—	—	—
財務活動支出	—	—	—
地方債償還金	—	—	—
他会計借入金等償還金	—	—	—
ファイナンス・リース債務返済支出	—	—	—
基金積立金	—	—	—
減債基金	—	—	—
基金借入金償還金	—	—	—
財務活動収支差額	—	—	—
収支差額合計	▲ 109	▲ 105	▲ 4
一般財源等配分調整額	109	105	4
一般会計からの繰入金	—	—	—
一般会計への繰出金	—	—	—
前年度からの繰越金	—	—	—
形式収支	—	—	—
歳入歳出外現金受入額	—	—	—
歳入歳出外現金払出額	—	—	—
再計	—	—	—

## 純資産変動計算書

(単位:百万円)

区 分	開始残高 相 当	収支差額	内部取引	一般財源等 配分調整額	一般会計から の繰入金	一般会計への 繰出金	合 計
前期末残高	▲ 116	▲ 203	—	218	—	—	▲ 101
当期変動額	—	▲ 99	—	109	—	—	9
当期末残高	▲ 116	▲ 302	—	327	—	—	▲ 91

## 純資産変動分析表

(単位:百万円)

区 分	純資産増加	純資産減少	増加—減少	残 高	主な増減要因
前期末純資産残高				▲ 101	
【当期増減内容】					
I 固定資産のうち負債を伴わない額の増減					
①事業用資産(建設仮勘定を含む)					
②インフラ資産(建設仮勘定を含む)					
③その他					
小 計			—		
II 資産の裏付けのない固定負債の増減					
①特別債					
②基金借入金					
③長期性債務(退職手当引当金等)	10				
小 計	10		10		
III その他の増減					
①その他の資産(負債を伴わないもの)					
②その他の負債(資産を伴わないもの)		0			
小 計		0	▲ 0		
I ~ III の増減合計	10	0	9		
当期末純資産残高				▲ 91	

事業類型：行政組織管理型 部 局：府民文化部  
事業名：情報公開推進事業

## 注記（事業別財務諸表：情報公開推進事業）

### 1. 追加情報

（1）その他財務諸表の内容を理解するために必要と認められる事項

#### 事業の概要

大阪府情報公開条例の適正かつ円滑な運用と情報公開制度の改善を図るため、情報公開審査会の運営を行っています。また、大阪府個人情報保護条例の適正かつ円滑な運用を図るため、個人情報保護審議会の運営を行っています。併せて、府政についての様々な資料を閲覧することができる府政情報センターを運営するとともに、大阪府が発行する有償刊行物の販売を行っています。

## (19)公文書管理事業 (目) 文書費

### 事業の概要

文書の受領発送・保存、公印の管守及び文書管理の改善に関する事務のほか、庁内における文書事務の効率化等を図るため、行政文書管理システムの運用を行う。また府が作成・入手した歴史的文化的価値を有する文書及び行政刊行物等の収集・保存及び府民等への利用提供を行う。

(単位：円)

	金額	財 源 内 訳			
		国 庫	起 債	附帯歳入	一般歳入
予 算 現 額	159,054,000	0	0	0	159,054,000
決 算 額	140,578,726	0	0	0	140,578,726



貸借対照表 (平成26年3月31日現在)

(単位：百万円)

科 目	平成25年度 (A)	平成24年度 (B)	差 (A-B)	科 目	平成25年度 (A)	平成24年度 (B)	差 (A-B)
<b>資産の部</b>				<b>負債の部</b>			
<b>I 流動資産</b>	—	—	—	<b>I 流動負債</b>	6	6	0
現金預金	—	—	—	地方債	—	—	—
歳計現金等	—	—	—	短期借入金	—	—	—
歳入歳出外現金	—	—	—	他会計借入金	—	—	—
未収金	—	—	—	その他短期借入金	—	—	—
税未収金	—	—	—	賞与引当金	6	6	0
その他未収金	—	—	—	未払金	—	—	—
不納欠損引当金	—	—	—	支払保証債務	—	—	—
基金	—	—	—	その他未払金	—	—	—
財政調整基金	—	—	—	還付未済金	—	—	—
減債基金	—	—	—	リース債務	—	—	—
短期貸付金	—	—	—	その他流動負債	—	—	—
貸倒引当金	—	—	—	<b>II 固定負債</b>	99	110	▲ 11
その他流動資産	—	—	—	地方債	—	—	—
<b>II 固定資産</b>	475	499	▲ 24	長期借入金	—	—	—
事業用資産	473	497	▲ 24	他会計借入金	—	—	—
有形固定資産	473	497	▲ 24	その他長期借入金	—	—	—
土地	—	—	—	退職手当引当金	99	110	▲ 11
建物	473	497	▲ 24	その他引当金	—	—	—
工作物	—	—	—	リース債務	—	—	—
立木竹	—	—	—	その他固定負債	—	—	—
船舶	—	—	—	<b>負債の部合計</b>	105	116	▲ 11
浮標等	—	—	—	<b>純資産の部</b>			
航空機	—	—	—	<b>純資産</b>	370	382	▲ 13
無形固定資産	—	—	—	(うち当期純資産増減額)	▲ 13	▲ 24	▲ 12
地上権	—	—	—				
特許権等	—	—	—				
インフラ資産	—	—	—				
有形固定資産	—	—	—				
土地	—	—	—				
建物	—	—	—				
工作物	—	—	—				
無形固定資産	—	—	—				
地上権	—	—	—				
特許権等	—	—	—				
重要物品	2	2	—				
図書	—	—	—				
リース資産	—	—	—				
ソフトウェア	—	—	—				
建設仮勘定	—	—	—				
投資その他の資産	—	—	—				
出資金	—	—	—				
法人等出資金	—	—	—				
公営企業会計出資金	—	—	—				
長期貸付金	—	—	—				
貸倒引当金	—	—	—				
基金	—	—	—				
減債基金	—	—	—				
減債基金借入金	—	—	—				
その他の基金	—	—	—				
その他基金借入金	—	—	—				
その他債権	—	—	—				
<b>資産の部合計</b>	475	499	▲ 24	<b>純資産の部合計</b>	370	382	▲ 13
				<b>負債及び純資産の部合計</b>	475	499	▲ 24

行政コスト計算書 (自平成25年4月1日・至平成26年3月31日) (単位: 百万円)

科 目	平成25年度 (A)	平成24年度 (B)	差 (A-B)
<b>通常収支の部</b>			
<b>I 行政収支の部</b>			
<b>1 行政収入</b>	<b>0</b>	<b>0</b>	<b>0</b>
地方税	—	—	—
地方譲与税	—	—	—
市町村たばこ税府交付金	—	—	—
地方特例交付金	—	—	—
地方交付税	—	—	—
交通安全対策特別交付金	—	—	—
分担金及び負担金(行政費用充当)	—	—	—
使用料及び手数料	—	—	—
国庫支出金(行政費用充当)	—	—	—
財産収入	0	0	▲ 0
寄附金	—	—	—
繰入金	—	—	—
特別会計繰入金	—	—	—
公営企業会計繰入金	—	—	—
税諸収入	—	—	—
事業収入(特別会計)	—	—	—
その他行政収入	0	0	0
<b>2 行政費用</b>	<b>268</b>	<b>288</b>	<b>▲ 20</b>
税連動費用	—	—	—
給与関係費	121	121	0
物件費	112	117	▲ 5
維持補修費	0	0	▲ 0
社会保障扶助費	—	—	—
負担金・補助金・交付金等	7	6	0
国直轄事業負担金	—	—	—
繰出金	—	—	—
減価償却費	24	24	▲ 0
債務保証費	—	—	—
不納欠損引当金繰入額	—	—	—
貸倒引当金繰入額	—	—	—
賞与引当金繰入額	6	6	0
退職手当引当金繰入額	▲ 2	14	▲ 16
その他引当金繰入額	—	—	—
その他行政費用	—	—	—
<b>行政収支差額</b>	<b>▲ 268</b>	<b>▲ 288</b>	<b>20</b>

科 目	平成25年度 (A)	平成24年度 (B)	差 (A-B)
<b>II 金融収支の部</b>			
<b>1 金融収入</b>	—	—	—
受取利息及び配当金	—	—	—
<b>2 金融費用</b>	—	—	—
地方債利息・手数料	—	—	—
地方債発行差金	—	—	—
他会計借入金利息等	—	—	—
<b>金融収支差額</b>	—	—	—
<b>通常収支差額</b>	<b>▲ 268</b>	<b>▲ 288</b>	<b>20</b>
<b>特別収支の部</b>			
<b>1 特別収入</b>	—	0	▲ 0
分担金及び負担金(公共施設等整備)	—	—	—
分担金及び負担金(災害復旧費)	—	—	—
国庫支出金(公共施設等整備)	—	—	—
国庫支出金(災害復旧費)	—	—	—
固定資産売却益	—	—	—
その他特別収入	—	0	▲ 0
<b>2 特別費用</b>	—	—	—
固定資産売却損	—	—	—
固定資産除却損	—	—	—
災害復旧費	—	—	—
その他特別費用	—	—	—
<b>特別収支差額</b>	—	0	▲ 0
<b>当期収支差額</b>	<b>▲ 268</b>	<b>▲ 288</b>	<b>20</b>
<b>一般財源等配分調整額</b>	<b>255</b>	<b>265</b>	<b>▲ 10</b>
<b>一般会計からの繰入金</b>	—	—	—
<b>一般会計への繰出金</b>	—	—	—
<b>再計</b>	<b>▲ 13</b>	<b>▲ 23</b>	<b>10</b>

キャッシュ・フロー計算書 (自平成25年4月1日・至平成26年3月31日) (単位:百万円)

科 目	平成25年度 (A)	平成24年度 (B)	差 (A-B)
<b>I 行政サービス活動</b>			
行政収入	0	0	0
地方税	-	-	-
地方譲与税	-	-	-
市町村たばこ税府交付金	-	-	-
地方特例交付金	-	-	-
地方交付税	-	-	-
交通安全対策特別交付金	-	-	-
分担金及び負担金 (行政支出充当)	-	-	-
使用料及び手数料	-	-	-
国庫支出金(行政支出充当)	-	-	-
財産収入	0	0	▲ 0
寄附金	-	-	-
繰入金	-	-	-
特別会計繰入金	-	-	-
公営企業会計繰入金	-	-	-
税諸収入	-	-	-
事業収入(特別会計)	-	-	-
その他行政収入	0	0	0
行政支出	255	265	▲ 10
税連動支出	-	-	-
給与関係費	137	142	▲ 6
物件費	112	117	▲ 5
維持補修費	0	0	▲ 0
社会保障扶助費	-	-	-
負担金・補助金・交付金等	7	6	0
国直轄事業負担金	-	-	-
繰出金	-	-	-
金融収入	-	-	-
受取利息及び配当金	-	-	-
金融支出	-	-	-
地方債利息・手数料	-	-	-
他会計借入金利息等	-	-	-
特別収入	-	-	-
分担金及び負担金(災害復旧費)	-	-	-
国庫支出金(災害復旧費)	-	-	-
その他特別収入	-	-	-
特別支出	-	-	-
災害復旧費	-	-	-
その他特別支出	-	-	-
行政サービス活動収支差額	▲ 255	▲ 265	10

科 目	平成25年度 (A)	平成24年度 (B)	差 (A-B)
<b>II 投資活動</b>			
投資活動収入	-	-	-
分担金及び負担金 (公共施設等整備)	-	-	-
国庫支出金(公共施設等整備)	-	-	-
財産収入	-	-	-
基金繰入金(取崩額)	-	-	-
財政調整基金	-	-	-
その他の基金	-	-	-
貸付金元金回収収入	-	-	-
保証金等返還収入	-	-	-
その他投資活動収入	-	-	-
投資活動支出	-	-	-
公共施設等整備支出	-	-	-
基金積立金	-	-	-
財政調整基金	-	-	-
その他の基金	-	-	-
出資金	-	-	-
貸付金	-	-	-
保証金等支出	-	-	-
投資活動収支差額	-	-	-
行政活動キャッシュ・フロー収支差額	▲ 255	▲ 265	10
<b>III 財務活動</b>			
財務活動収入	-	-	-
地方債	-	-	-
他会計借入金等	-	-	-
基金繰入金(取崩額)	-	-	-
減債基金	-	-	-
基金借入金	-	-	-
その他財務活動収入	-	-	-
財務活動支出	-	-	-
地方債償還金	-	-	-
他会計借入金等償還金	-	-	-
ファイナンス・リース債務返済支出	-	-	-
基金積立金	-	-	-
減債基金	-	-	-
基金借入金償還金	-	-	-
財務活動収支差額	-	-	-
収支差額合計	▲ 255	▲ 265	10
一般財源等配分調整額	255	265	▲ 10
一般会計からの繰入金	-	-	-
一般会計への繰出金	-	-	-
前年度からの繰越金	-	-	-
形式収支	-	-	-
歳入歳出外現金受入額	-	-	-
歳入歳出外現金払出額	-	-	-
再計	-	-	-

## 純資産変動計算書

(単位:百万円)

区 分	開始残高 相 当	収支差額	内部取引	一般財源等 配分調整額	一般会計から の繰入金	一般会計への 繰出金	合 計
前期末残高	468	▲ 597	▲ 30	541	—	—	382
当期変動額	—	▲ 268	—	255	—	—	▲ 13
当期末残高	468	▲ 865	▲ 30	796	—	—	370

## 純資産変動分析表

(単位:百万円)

区 分	純資産増加	純資産減少	増加—減少	残 高	主な増減要因
前期末純資産残高				382	
【当期増減内容】					
I 固定資産のうち負債を伴わない額の増減					
①事業用資産(建設仮勘定を含む)		24			
②インフラ資産(建設仮勘定を含む)					
③その他					
小 計		24	▲ 24		
II 資産の裏付けのない固定負債の増減					
①特別債					
②基金借入金					
③長期性債務(退職手当引当金等)	11				
小 計	11		11		
III その他の増減					
①その他の資産(負債を伴わないもの)					
②その他の負債(資産を伴わないもの)		0			
小 計		0	▲ 0		
I～IIIの増減合計	11	24	▲ 13		
当期末純資産残高				370	

事業類型：行政組織管理型 部 局：府民文化部  
事業名：公文書管理事業

事業類型：行政組織管理型 部 局：府民文化部  
事業名：公文書管理事業

固定資産附属明細表（公文書管理事業）

【府民文化部】

固定資産（有形）

（単位：百万円）

区 分	前期末 取得原価 ①	当期増加額 ②	当期減少額 ③	当期末 取得原価 ④=①+②-③	当期末減価 償却累計額 (減損を含む) ⑤	当期償却額 (減損を含む) ⑥	当期末残高 ④-⑤
事業用資産	1,185	—	—	1,185	711	24	473
土地	—	—	—	—	—	—	—
建物	1,185	—	—	1,185	711	24	473
工作物	—	—	—	—	—	—	—
立木竹	—	—	—	—	—	—	—
船舶	—	—	—	—	—	—	—
浮標等	—	—	—	—	—	—	—
航空機	—	—	—	—	—	—	—
インフラ資産	—	—	—	—	—	—	—
土地	—	—	—	—	—	—	—
建物	—	—	—	—	—	—	—
工作物	—	—	—	—	—	—	—
重要物品	132	—	—	132	131	—	2
図書	—	—	—	—	—	—	—
リース資産	—	—	—	—	—	—	—
ソフトウェア	—	—	—	—	—	—	—
建設仮勘定	—	—	—	—	—	—	—
合 計	1,317	—	—	1,317	842	24	475

固定資産（無形）

（単位：百万円）

区 分	前期末残高 ①	当期増加額 ②	当期減少額 ③	当期償却額 ④	当期末残高 ①+②-③
事業用資産	—	—	—	—	—
地上権	—	—	—	—	—
特許権等	—	—	—	—	—
インフラ資産	—	—	—	—	—
地上権	—	—	—	—	—
特許権等	—	—	—	—	—
合 計	—	—	—	—	—

## 注記（事業別財務諸表：公文書管理事業）

### 1. 追加情報

（1）その他財務諸表の内容を理解するために必要と認められる事項

#### 事業の概要

文書の受領発送・保存、公印の管守及び文書管理の改善に関する事務のほか、庁内における文書事務の効率化等を図るため、行政文書管理システムの運用を行っています。また府が作成・入手した歴史的文化的価値を有する文書及び行政刊行物等の収集・保存及び府民等への利用提供を行っています。

事業類型：行政組織管理型 部 局：府民文化部  
事業名：公文書管理事業

**(20) 上方演芸資料館管理運営事業** (目) 文化振興費

**事業の概要**

上方演芸の保存と振興を図るため、この拠点である上方演芸資料館（ワッハ上方）の管理運営を行う。

(単位：円)

	金額	財 源 内 訳			
		国 庫	起 債	附帯歳入	一般歳入
予 算 現 額	94,324,000	0	0	0	94,324,000
決 算 額	94,323,747	0	0	0	94,323,747

貸借対照表 (平成26年3月31日現在)

(単位：百万円)

科 目	平成25年度 (A)	平成24年度 (B)	差 (A-B)	科 目	平成25年度 (A)	平成24年度 (B)	差 (A-B)
<b>資産の部</b>				<b>負債の部</b>			
<b>I 流動資産</b>	—	—	—	<b>I 流動負債</b>	1	1	0
現金預金	—	—	—	地方債	—	—	—
歳計現金等	—	—	—	短期借入金	—	—	—
歳入歳出外現金	—	—	—	他会計借入金	—	—	—
未収金	—	—	—	その他短期借入金	—	—	—
税未収金	—	—	—	賞与引当金	1	1	0
その他未収金	—	—	—	未払金	—	—	—
不納欠損引当金	—	—	—	支払保証債務	—	—	—
基金	—	—	—	その他未払金	—	—	—
財政調整基金	—	—	—	還付未済金	—	—	—
減債基金	—	—	—	リース債務	—	—	—
短期貸付金	—	—	—	その他流動負債	—	—	—
貸倒引当金	—	—	—	<b>II 固定負債</b>	18	18	0
その他流動資産	—	—	—	地方債	—	—	—
<b>II 固定資産</b>	8	9	▲ 1	長期借入金	—	—	—
事業用資産	—	—	—	他会計借入金	—	—	—
有形固定資産	—	—	—	その他長期借入金	—	—	—
土地	—	—	—	退職手当引当金	18	18	0
建物	—	—	—	その他引当金	—	—	—
工作物	—	—	—	リース債務	—	—	—
立木竹	—	—	—	その他固定負債	—	—	—
船舶	—	—	—	<b>負債の部合計</b>	19	19	0
浮標等	—	—	—	<b>純資産の部</b>			
航空機	—	—	—	<b>純資産</b>	▲ 11	▲ 9	▲ 2
無形固定資産	—	—	—	(うち当期純資産増減額)	▲ 2	▲ 1	▲ 0
地上権	—	—	—				
特許権等	—	—	—				
インフラ資産	—	—	—				
有形固定資産	—	—	—				
土地	—	—	—				
建物	—	—	—				
工作物	—	—	—				
無形固定資産	—	—	—				
地上権	—	—	—				
特許権等	—	—	—				
重要物品	8	9	▲ 1				
図書	—	—	—				
リース資産	—	—	—				
ソフトウェア	—	—	—				
建設仮勘定	—	—	—				
投資その他の資産	—	—	—				
出資金	—	—	—				
法人等出資金	—	—	—				
公営企業会計出資金	—	—	—				
長期貸付金	—	—	—				
貸倒引当金	—	—	—				
基金	—	—	—				
減債基金	—	—	—				
減債基金借入金	—	—	—				
その他の基金	—	—	—				
その他基金借入金	—	—	—				
その他債権	—	—	—				
<b>資産の部合計</b>	8	9	▲ 1	<b>純資産の部合計</b>	▲ 11	▲ 9	▲ 2
				<b>負債及び純資産の部合計</b>	8	9	▲ 1

事業類型：施設運営型 部 局：府民文化部  
 事業名：上方演芸資料館管理運営事業



行政コスト計算書 (自平成25年4月1日・至平成26年3月31日) (単位：百万円)

科 目	平成25年度 (A)	平成24年度 (B)	差 (A-B)
<b>通常収支の部</b>			
<b>I 行政収支の部</b>			
<b>1 行政収入</b>	—	—	—
地方税	—	—	—
地方譲与税	—	—	—
市町村たばこ税府交付金	—	—	—
地方特例交付金	—	—	—
地方交付税	—	—	—
交通安全対策特別交付金	—	—	—
分担金及び負担金(行政費用充当)	—	—	—
使用料及び手数料	—	—	—
国庫支出金(行政費用充当)	—	—	—
財産収入	—	—	—
寄附金	—	—	—
繰入金	—	—	—
特別会計繰入金	—	—	—
公営企業会計繰入金	—	—	—
税諸収入	—	—	—
事業収入(特別会計)	—	—	—
その他行政収入	—	—	—
<b>2 行政費用</b>	115	119	▲ 4
税連動費用	—	—	—
給与関係費	16	15	2
物件費	64	100	▲ 36
維持補修費	—	—	—
社会保障扶助費	—	—	—
負担金・補助金・交付金等	30	—	30
国直轄事業負担金	—	—	—
繰出金	—	—	—
減価償却費	1	1	▲ 0
債務保証費	—	—	—
不納欠損引当金繰入額	—	—	—
貸倒引当金繰入額	—	—	—
賞与引当金繰入額	1	1	0
退職手当引当金繰入額	2	2	▲ 0
その他引当金繰入額	—	—	—
その他行政費用	—	—	—
<b>行政収支差額</b>	<b>▲ 115</b>	<b>▲ 119</b>	<b>4</b>

科 目	平成25年度 (A)	平成24年度 (B)	差 (A-B)
<b>II 金融収支の部</b>			
<b>1 金融収入</b>	—	—	—
受取利息及び配当金	—	—	—
<b>2 金融費用</b>	—	—	—
地方債利息・手数料	—	—	—
地方債発行差金	—	—	—
他会計借入金利息等	—	—	—
<b>金融収支差額</b>	—	—	—
<b>通常収支差額</b>	<b>▲ 115</b>	<b>▲ 119</b>	<b>4</b>
<b>特別収支の部</b>			
<b>1 特別収入</b>	—	—	—
分担金及び負担金(公共施設等整備)	—	—	—
分担金及び負担金(災害復旧費)	—	—	—
国庫支出金(公共施設等整備)	—	—	—
国庫支出金(災害復旧費)	—	—	—
固定資産売却益	—	—	—
その他特別収入	—	—	—
<b>2 特別費用</b>	—	—	—
固定資産売却損	—	—	—
固定資産除却損	—	—	—
災害復旧費	—	—	—
その他特別費用	—	—	—
<b>特別収支差額</b>	—	—	—
<b>当期収支差額</b>	<b>▲ 115</b>	<b>▲ 119</b>	<b>4</b>
<b>一般財源等配分調整額</b>	<b>113</b>	<b>118</b>	<b>▲ 5</b>
<b>一般会計からの繰入金</b>	—	—	—
<b>一般会計への繰出金</b>	—	—	—
<b>再計</b>	<b>▲ 2</b>	<b>▲ 1</b>	<b>▲ 0</b>

キャッシュ・フロー計算書 (自平成25年4月1日・至平成26年3月31日) (単位:百万円)

科 目	平成25年度 (A)	平成24年度 (B)	差 (A-B)
<b>I 行政サービス活動</b>			
<b>行政収入</b>	—	—	—
地方税	—	—	—
地方譲与税	—	—	—
市町村たばこ税府交付金	—	—	—
地方特例交付金	—	—	—
地方交付税	—	—	—
交通安全対策特別交付金	—	—	—
分担金及び負担金 (行政支出充当)	—	—	—
使用料及び手数料	—	—	—
国庫支出金(行政支出充当)	—	—	—
財産収入	—	—	—
寄附金	—	—	—
繰入金	—	—	—
特別会計繰入金	—	—	—
公営企業会計繰入金	—	—	—
税諸収入	—	—	—
事業収入(特別会計)	—	—	—
その他行政収入	—	—	—
<b>行政支出</b>	113	118	▲ 5
税連動支出	—	—	—
給与関係費	19	18	1
物件費	64	100	▲ 36
維持補修費	—	—	—
社会保障扶助費	—	—	—
負担金・補助金・交付金等	30	—	30
国直轄事業負担金	—	—	—
繰出金	—	—	—
<b>金融収入</b>	—	—	—
受取利息及び配当金	—	—	—
<b>金融支出</b>	—	—	—
地方債利息・手数料	—	—	—
他会計借入金利息等	—	—	—
<b>特別収入</b>	—	—	—
分担金及び負担金(災害復旧費)	—	—	—
国庫支出金(災害復旧費)	—	—	—
その他特別収入	—	—	—
<b>特別支出</b>	—	—	—
災害復旧費	—	—	—
その他特別支出	—	—	—
<b>行政サービス活動収支差額</b>	▲ 113	▲ 118	5

科 目	平成25年度 (A)	平成24年度 (B)	差 (A-B)
<b>II 投資活動</b>			
<b>投資活動収入</b>	—	—	—
分担金及び負担金 (公共施設等整備)	—	—	—
国庫支出金(公共施設等整備)	—	—	—
財産収入	—	—	—
基金繰入金(取崩額)	—	—	—
財政調整基金	—	—	—
その他の基金	—	—	—
貸付金元金回収収入	—	—	—
保証金等返還収入	—	—	—
その他投資活動収入	—	—	—
<b>投資活動支出</b>	—	—	—
公共施設等整備支出	—	—	—
基金積立金	—	—	—
財政調整基金	—	—	—
その他の基金	—	—	—
出資金	—	—	—
貸付金	—	—	—
保証金等支出	—	—	—
<b>投資活動収支差額</b>	—	—	—
<b>行政活動キャッシュ・フロー収支差額</b>	▲ 113	▲ 118	5
<b>III 財務活動</b>			
<b>財務活動収入</b>	—	—	—
地方債	—	—	—
他会計借入金等	—	—	—
基金繰入金(取崩額)	—	—	—
減債基金	—	—	—
基金借入金	—	—	—
その他財務活動収入	—	—	—
<b>財務活動支出</b>	—	—	—
地方債償還金	—	—	—
他会計借入金等償還金	—	—	—
ファイナンス・リース債務返済支出	—	—	—
基金積立金	—	—	—
減債基金	—	—	—
基金借入金償還金	—	—	—
<b>財務活動収支差額</b>	—	—	—
<b>収支差額合計</b>	▲ 113	▲ 118	5
一般財源等配分調整額	113	118	▲ 5
一般会計からの繰入金	—	—	—
一般会計への繰出金	—	—	—
前年度からの繰越金	—	—	—
形式収支	—	—	—
歳入歳出外現金受入額	—	—	—
歳入歳出外現金払出額	—	—	—
再計	—	—	—

### 純資産変動計算書

(単位:百万円)

区 分	開始残高 相 当	収支差額	内部取引	一般財源等 配分調整額	一般会計から の繰入金	一般会計への 繰出金	合 計
前期末残高	▲ 8	▲ 238	—	236	—	—	▲ 9
当期変動額	—	▲ 115	—	113	—	—	▲ 2
当期末残高	▲ 8	▲ 352	—	349	—	—	▲ 11

### 純資産変動分析表

(単位:百万円)

区 分	純資産増加	純資産減少	増加—減少	残 高	主な増減要因
前期末純資産残高				▲ 9	
【当期増減内容】					
I 固定資産のうち負債を伴わない額の増減					
①事業用資産(建設仮勘定を含む)					
②インフラ資産(建設仮勘定を含む)					
③その他		1			
小 計		1	▲ 1		
II 資産の裏付けのない固定負債の増減					
①特別債					
②基金借入金					
③長期性債務(退職手当引当金等)		0			
小 計		0	▲ 0		
III その他の増減					
①その他の資産(負債を伴わないもの)					
②その他の負債(資産を伴わないもの)		0			
小 計		0	▲ 0		
I～IIIの増減合計		2	▲ 2		
当期末純資産残高				▲ 11	

固定資産附属明細表 (上方演芸資料館管理運営事業)

【府民文化部】

固定資産(有形)

(単位:百万円)

区 分	前期末 取得原価 ①	当期増加額 ②	当期減少額 ③	当期末 取得原価 ④=①+②-③	当期末減価 償却累計額 (減損を含む) ⑤	当期償却額 (減損を含む) ⑥	当期末残高 ④-⑤
事業用資産	—	—	—	—	—	—	—
土地	—	—	—	—	—	—	—
建物	—	—	—	—	—	—	—
工作物	—	—	—	—	—	—	—
立木竹	—	—	—	—	—	—	—
船舶	—	—	—	—	—	—	—
浮標等	—	—	—	—	—	—	—
航空機	—	—	—	—	—	—	—
インフラ資産	—	—	—	—	—	—	—
土地	—	—	—	—	—	—	—
建物	—	—	—	—	—	—	—
工作物	—	—	—	—	—	—	—
重要物品	41	—	—	41	33	1	8
図書	—	—	—	—	—	—	—
リース資産	—	—	—	—	—	—	—
ソフトウェア	—	—	—	—	—	—	—
建設仮勘定	—	—	—	—	—	—	—
合 計	41	—	—	41	33	1	8

固定資産(無形)

(単位:百万円)

区 分	前期末残高 ①	当期増加額 ②	当期減少額 ③	当期償却額 ④	当期末残高 ①+②-③
事業用資産	—	—	—	—	—
地上権	—	—	—	—	—
特許権等	—	—	—	—	—
インフラ資産	—	—	—	—	—
地上権	—	—	—	—	—
特許権等	—	—	—	—	—
合 計	—	—	—	—	—

事業類型: 施設運営型 部 局: 府民文化部  
事業名: 上方演芸資料館管理運営事業

事業類型：施設運営型 部 局：府民文化部  
事業名：上方演芸資料館管理運営事業

### 注記（事業別財務諸表：上方演芸資料館管理運営事業）

#### 1. 追加情報

（1）その他財務諸表の内容を理解するために必要と認められる事項

##### 事業の概要

上方演芸の保存と振興を図るため、この拠点施設である上方演芸資料館（ワッハ上方）の管理運営を行っています。

## (21)江之子島文化芸術創造センター管理運営事業 (目)文化振興費

### 事業の概要

文化芸術全般のクリエイティブな活動とその振興を通して都市魅力の向上を図るために設置した江之子島文化芸術創造センターの管理運営を行う。

(単位：円)

	金額	財 源 内 訳			
		国 庫	起 債	附帯歳入	一般歳入
予 算 現 額	79,814,000	0	0	13,486,000	66,328,000
決 算 額	79,431,700	0	0	13,450,000	65,981,700

貸借対照表 (平成26年3月31日現在)

(単位：百万円)

科 目	平成25年度 (A)	平成24年度 (B)	差 (A-B)	科 目	平成25年度 (A)	平成24年度 (B)	差 (A-B)
<b>資産の部</b>				<b>負債の部</b>			
<b>I 流動資産</b>	—	—	—	<b>I 流動負債</b>	2	2	▲ 0
現金預金	—	—	—	地方債	—	—	—
歳計現金等	—	—	—	短期借入金	—	—	—
歳入歳出外現金	—	—	—	他会計借入金	—	—	—
未収金	—	—	—	その他短期借入金	—	—	—
税未収金	—	—	—	賞与引当金	2	2	▲ 0
その他未収金	—	—	—	未払金	—	—	—
不納欠損引当金	—	—	—	支払保証債務	—	—	—
基金	—	—	—	その他未払金	—	—	—
財政調整基金	—	—	—	還付未済金	—	—	—
減債基金	—	—	—	リース債務	—	—	—
短期貸付金	—	—	—	その他流動負債	—	—	—
貸倒引当金	—	—	—	<b>II 固定負債</b>	31	37	▲ 7
その他流動資産	—	—	—	地方債	—	—	—
<b>II 固定資産</b>	12,128	12,167	▲ 39	長期借入金	—	—	—
事業用資産	9,839	9,878	▲ 39	他会計借入金	—	—	—
有形固定資産	9,839	9,878	▲ 39	その他長期借入金	—	—	—
土地	9,117	9,117	—	退職手当引当金	31	37	▲ 7
建物	722	761	▲ 39	その他引当金	—	—	—
工作物	—	—	—	リース債務	—	—	—
立木竹	—	—	—	その他固定負債	—	—	—
船舶	—	—	—	<b>負債の部合計</b>	32	39	▲ 7
浮標等	—	—	—	<b>純資産の部</b>			
航空機	—	—	—	<b>純資産</b>	12,096	12,128	▲ 33
無形固定資産	—	—	—	(うち当期純資産増減額)	▲ 33	9,720	▲ 9,752
地上権	—	—	—				
特許権等	—	—	—				
インフラ資産	—	—	—				
有形固定資産	—	—	—				
土地	—	—	—				
建物	—	—	—				
工作物	—	—	—				
無形固定資産	—	—	—				
地上権	—	—	—				
特許権等	—	—	—				
重要物品	2,289	2,289	—				
図書	—	—	—				
リース資産	—	—	—				
ソフトウェア	—	—	—				
建設仮勘定	—	—	—				
投資その他の資産	—	—	—				
出資金	—	—	—				
法人等出資金	—	—	—				
公営企業会計出資金	—	—	—				
長期貸付金	—	—	—				
貸倒引当金	—	—	—				
基金	—	—	—				
減債基金	—	—	—				
減債基金借入金	—	—	—				
その他の基金	—	—	—				
その他基金借入金	—	—	—				
その他債権	—	—	—				
<b>資産の部合計</b>	12,128	12,167	▲ 39	<b>純資産の部合計</b>	12,096	12,128	▲ 33
				<b>負債及び純資産の部合計</b>	12,128	12,167	▲ 39

行政コスト計算書 (自平成25年4月1日・至平成26年3月31日) (単位:百万円)

科 目	平成25年度 (A)	平成24年度 (B)	差 (A-B)
<b>通常収支の部</b>			
<b>I 行政収支の部</b>			
<b>1 行政収入</b>	—	—	—
地方税	—	—	—
地方譲与税	—	—	—
市町村たばこ税府交付金	—	—	—
地方特例交付金	—	—	—
地方交付税	—	—	—
交通安全対策特別交付金	—	—	—
分担金及び負担金(行政費用充当)	—	—	—
使用料及び手数料	—	—	—
国庫支出金(行政費用充当)	—	—	—
財産収入	—	—	—
寄附金	—	—	—
繰入金	—	—	—
特別会計繰入金	—	—	—
公営企業会計繰入金	—	—	—
税諸収入	—	—	—
事業収入(特別会計)	—	—	—
その他行政収入	—	—	—
<b>2 行政費用</b>	141	165	▲ 24
税連動費用	—	—	—
給与関係費	25	27	▲ 2
物件費	79	86	▲ 8
維持補修費	—	—	—
社会保障扶助費	—	—	—
負担金・補助金・交付金等	0	1	▲ 0
国直轄事業負担金	—	—	—
繰出金	—	—	—
減価償却費	39	40	▲ 1
債務保証費	—	—	—
不納欠損引当金繰入額	—	—	—
貸倒引当金繰入額	—	—	—
賞与引当金繰入額	2	2	▲ 0
退職手当引当金繰入額	▲ 4	9	▲ 13
その他引当金繰入額	—	—	—
その他行政費用	—	—	—
<b>行政収支差額</b>	<b>▲ 141</b>	<b>▲ 165</b>	<b>24</b>

科 目	平成25年度 (A)	平成24年度 (B)	差 (A-B)
<b>II 金融収支の部</b>			
<b>1 金融収入</b>	—	—	—
受取利息及び配当金	—	—	—
<b>2 金融費用</b>	—	—	—
地方債利息・手数料	—	—	—
地方債発行差金	—	—	—
他会計借入金利息等	—	—	—
<b>金融収支差額</b>	—	—	—
<b>通常収支差額</b>	<b>▲ 141</b>	<b>▲ 165</b>	<b>24</b>
<b>特別収支の部</b>			
<b>1 特別収入</b>	—	—	—
分担金及び負担金(公共施設等整備)	—	—	—
分担金及び負担金(災害復旧費)	—	—	—
国庫支出金(公共施設等整備)	—	—	—
国庫支出金(災害復旧費)	—	—	—
固定資産売却益	—	—	—
その他特別収入	—	—	—
<b>2 特別費用</b>	—	—	—
固定資産売却損	—	—	—
固定資産除却損	—	—	—
災害復旧費	—	—	—
その他特別費用	—	—	—
<b>特別収支差額</b>	—	—	—
<b>当期収支差額</b>	<b>▲ 141</b>	<b>▲ 165</b>	<b>24</b>
<b>一般財源等配分調整額</b>	<b>109</b>	<b>121</b>	<b>▲ 12</b>
<b>一般会計からの繰入金</b>	—	—	—
<b>一般会計への繰出金</b>	—	—	—
<b>再計</b>	<b>▲ 33</b>	<b>▲ 44</b>	<b>11</b>



キャッシュ・フロー計算書 (自平成25年4月1日・至平成26年3月31日) (単位:百万円)

科 目	平成25年度 (A)	平成24年度 (B)	差 (A-B)
<b>I 行政サービス活動</b>			
行政収入	-	-	-
地方税	-	-	-
地方譲与税	-	-	-
市町村たばこ税府交付金	-	-	-
地方特例交付金	-	-	-
地方交付税	-	-	-
交通安全対策特別交付金	-	-	-
分担金及び負担金	-	-	-
(行政支出充当)	-	-	-
使用料及び手数料	-	-	-
国庫支出金(行政支出充当)	-	-	-
財産収入	-	-	-
寄附金	-	-	-
繰入金	-	-	-
特別会計繰入金	-	-	-
公営企業会計繰入金	-	-	-
税諸収入	-	-	-
事業収入(特別会計)	-	-	-
その他行政収入	-	-	-
行政支出	109	121	▲ 12
税連動支出	-	-	-
給与関係費	29	34	▲ 4
物件費	79	86	▲ 8
維持補修費	-	-	-
社会保障扶助費	-	-	-
負担金・補助金・交付金等	0	1	▲ 0
国直轄事業負担金	-	-	-
繰出金	-	-	-
金融収入	-	-	-
受取利息及び配当金	-	-	-
金融支出	-	-	-
地方債利息・手数料	-	-	-
他会計借入金利息等	-	-	-
特別収入	-	-	-
分担金及び負担金(災害復旧費)	-	-	-
国庫支出金(災害復旧費)	-	-	-
その他特別収入	-	-	-
特別支出	-	-	-
災害復旧費	-	-	-
その他特別支出	-	-	-
行政サービス活動収支差額	▲ 109	▲ 121	12

科 目	平成25年度 (A)	平成24年度 (B)	差 (A-B)
<b>II 投資活動</b>			
投資活動収入	-	-	-
分担金及び負担金	-	-	-
(公共施設等整備)	-	-	-
国庫支出金(公共施設等整備)	-	-	-
財産収入	-	-	-
基金繰入金(取崩額)	-	-	-
財政調整基金	-	-	-
その他の基金	-	-	-
貸付金元金回収収入	-	-	-
保証金等返還収入	-	-	-
その他投資活動収入	-	-	-
投資活動支出	-	0	▲ 0
公共施設等整備支出	-	0	▲ 0
基金積立金	-	-	-
財政調整基金	-	-	-
その他の基金	-	-	-
出資金	-	-	-
貸付金	-	-	-
保証金等支出	-	-	-
投資活動収支差額	-	▲ 0	0
行政活動キャッシュ・フロー収支差額	▲ 109	▲ 121	12
<b>III 財務活動</b>			
財務活動収入	-	-	-
地方債	-	-	-
他会計借入金等	-	-	-
基金繰入金(取崩額)	-	-	-
減債基金	-	-	-
基金借入金	-	-	-
その他財務活動収入	-	-	-
財務活動支出	-	-	-
地方債償還金	-	-	-
他会計借入金等償還金	-	-	-
ファイナンス・リース債務返済支出	-	-	-
基金積立金	-	-	-
減債基金	-	-	-
基金借入金償還金	-	-	-
財務活動収支差額	-	-	-
収支差額合計	▲ 109	▲ 121	12
一般財源等配分調整額	109	121	▲ 12
一般会計からの繰入金	-	-	-
一般会計への繰出金	-	-	-
前年度からの繰越金	-	-	-
形式収支	-	-	-
歳入歳出外現金受入額	-	-	-
歳入歳出外現金払出額	-	-	-
再計	-	-	-

## 純資産変動計算書

(単位:百万円)

区 分	開始残高 相 当	収支差額	内部取引	一般財源等 配分調整額	一般会計から の繰入金	一般会計への 繰出金	合 計
前期末残高	2,404	▲ 237	9,764	198	—	—	12,128
当期変動額	—	▲ 141	—	109	—	—	▲ 33
当期末残高	2,404	▲ 378	9,764	307	—	—	12,096

## 純資産変動分析表

(単位:百万円)

区 分	純資産増加	純資産減少	増加—減少	残 高	主な増減要因
前期末純資産残高				12,128	
【当期増減内容】					
I 固定資産のうち負債を伴わない額の増減					
①事業用資産(建設仮勘定を含む)		39			
②インフラ資産(建設仮勘定を含む)					
③その他					
小 計		39	▲ 39		
II 資産の裏付けのない固定負債の増減					
①特別債					
②基金借入金					
③長期性債務(退職手当引当金等)	7				
小 計	7		7		
III その他の増減					
①その他の資産(負債を伴わないもの)					
②その他の負債(資産を伴わないもの)	0				
小 計	0		0		
I～IIIの増減合計	7	39	▲ 33		
当期末純資産残高				12,096	

事業類型：施設運営型 部 局：府民文化部  
事業名：江之子島文化芸術創造センター管理運営事業

事業類型：施設運営型 部 局：府民文化部  
事業名：江之子島文化芸術創造センター管理運営事業

固定資産附属明細表（江之子島文化芸術創造センター管理運営事業）

【府民文化部】

固定資産（有形）

（単位：百万円）

区 分	前期末 取得原価 ①	当期増加額 ②	当期減少額 ③	当期末 取得原価 ④=①+②-③	当期末減価 償却累計額 (減損を含む) ⑤	当期償却額 (減損を含む) ⑥	当期末残高 ④-⑤
事業用資産	10,082	—	—	10,082	243	39	9,839
土地	9,117	—	—	9,117	—	—	9,117
建物	965	—	—	965	243	39	722
工作物	—	—	—	—	—	—	—
立木竹	—	—	—	—	—	—	—
船舶	—	—	—	—	—	—	—
浮標等	—	—	—	—	—	—	—
航空機	—	—	—	—	—	—	—
インフラ資産	—	—	—	—	—	—	—
土地	—	—	—	—	—	—	—
建物	—	—	—	—	—	—	—
工作物	—	—	—	—	—	—	—
重要物品	2,289	—	—	2,289	—	—	2,289
図書	—	—	—	—	—	—	—
リース資産	—	—	—	—	—	—	—
ソフトウェア	—	—	—	—	—	—	—
建設仮勘定	—	—	—	—	—	—	—
合 計	12,371	—	—	12,371	243	39	12,128

固定資産（無形）

（単位：百万円）

区 分	前期末残高 ①	当期増加額 ②	当期減少額 ③	当期償却額 ④	当期末残高 ①+②-③
事業用資産	—	—	—	—	—
地上権	—	—	—	—	—
特許権等	—	—	—	—	—
インフラ資産	—	—	—	—	—
地上権	—	—	—	—	—
特許権等	—	—	—	—	—
合 計	—	—	—	—	—

## 注記（事業別財務諸表：江之子島文化芸術創造センター管理運営事業）

### 1. 追加情報

（1）その他財務諸表の内容を理解するために必要と認められる事項

#### 事業の概要

文化芸術全般のクリエイティブな活動とその振興を通して都市魅力の向上を図るために設置した江之子島文化芸術創造センターの管理運営を行っています。

事業類型：施設管理型 部 局：府民文化部  
事業名：江之子島文化芸術創造センター管理運営事業

**(22) 国際会議場管理運営事業** (目) 観光費

**事業の概要**

国際交流、情報の受発信の中核施設として、国際会議場の誘致・開催を通じて、大阪の活性化に資するために設置した国際会議場の管理運営を行っている。

(単位：円)

	金額	財 源 内 訳			
		国 庫	起 債	附帯歳入	一般歳入
予 算 現 額	341,590,000	0	0	339,909,000	1,681,000
決 算 額	336,328,865	0	0	334,873,195	1,455,670

貸借対照表 (平成26年3月31日現在)

(単位：百万円)

科 目	平成25年度 (A)	平成24年度 (B)	差 (A-B)	科 目	平成25年度 (A)	平成24年度 (B)	差 (A-B)
<b>資産の部</b>				<b>負債の部</b>			
<b>I 流動資産</b>	—	—	—	<b>I 流動負債</b>	2,389	2,252	137
現金預金	—	—	—	地方債	2,388	2,251	137
歳計現金等	—	—	—	短期借入金	—	—	—
歳入歳出外現金	—	—	—	他会計借入金	—	—	—
未収金	—	—	—	その他短期借入金	—	—	—
税未収金	—	—	—	賞与引当金	1	2	▲ 0
その他未収金	—	—	—	未払金	—	—	—
不納欠損引当金	—	—	—	支払保証債務	—	—	—
基金	—	—	—	その他未払金	—	—	—
財政調整基金	—	—	—	還付未済金	—	—	—
減債基金	—	—	—	リース債務	—	—	—
短期貸付金	—	—	—	その他流動負債	—	—	—
貸倒引当金	—	—	—	<b>II 固定負債</b>	33,099	35,495	▲ 2,396
その他流動資産	—	—	—	地方債	33,080	35,468	▲ 2,388
<b>II 固定資産</b>	48,184	49,051	▲ 867	長期借入金	—	—	—
事業用資産	46,106	47,096	▲ 990	他会計借入金	—	—	—
有形固定資産	46,106	47,096	▲ 990	その他長期借入金	—	—	—
土地	5,381	5,381	—	退職手当引当金	20	27	▲ 8
建物	40,724	41,715	▲ 991	その他引当金	—	—	—
工作物	1	—	1	リース債務	—	—	—
立木竹	—	—	—	その他固定負債	—	—	—
船舶	—	—	—	<b>負債の部合計</b>	35,489	37,747	▲ 2,259
浮標等	—	—	—	<b>純資産の部</b>			
航空機	—	—	—	<b>純資産</b>	12,695	11,303	1,392
無形固定資産	—	—	—	(うち当期純資産増減額)	1,392	213	1,179
地上権	—	—	—				
特許権等	—	—	—				
インフラ資産	—	—	—				
有形固定資産	—	—	—				
土地	—	—	—				
建物	—	—	—				
工作物	—	—	—				
無形固定資産	—	—	—				
地上権	—	—	—				
特許権等	—	—	—				
重要物品	10	11	▲ 1				
図書	—	—	—				
リース資産	—	—	—				
ソフトウェア	18	—	18				
建設仮勘定	—	—	—				
投資その他の資産	2,051	1,944	106				
出資金	300	300	—				
法人等出資金	300	300	—				
公営企業会計出資金	—	—	—				
長期貸付金	—	—	—				
貸倒引当金	—	—	—				
基金	1,751	1,644	106				
減債基金	—	—	—				
減債基金借入金	—	—	—				
その他の基金	1,751	1,644	106				
その他基金借入金	—	—	—				
その他債権	—	—	—				
<b>資産の部合計</b>	48,184	49,051	▲ 867	<b>純資産の部合計</b>	12,695	11,303	1,392
				<b>負債及び純資産の部合計</b>	48,184	49,051	▲ 867

事業類型：施設運営型 部 局：府民文化部  
事業名：国際会議場管理運営事業

行政コスト計算書 (自平成25年4月1日・至平成26年3月31日) (単位：百万円)

科 目	平成25年度 (A)	平成24年度 (B)	差 (A-B)
<b>通常収支の部</b>			
<b>I 行政収支の部</b>			
<b>1 行政収入</b>	<b>254</b>	<b>214</b>	<b>40</b>
地方税	—	—	—
地方譲与税	—	—	—
市町村たばこ税府交付金	—	—	—
地方特例交付金	—	—	—
地方交付税	—	—	—
交通安全対策特別交付金	—	—	—
分担金及び負担金(行政費用充当)	—	—	—
使用料及び手数料	14	12	3
国庫支出金(行政費用充当)	—	—	—
財産収入	—	—	—
寄附金	—	—	—
繰入金	—	—	—
特別会計繰入金	—	—	—
公営企業会計繰入金	—	—	—
税諸収入	—	—	—
事業収入(特別会計)	—	—	—
その他行政収入	240	203	37
<b>2 行政費用</b>	<b>1,293</b>	<b>1,245</b>	<b>48</b>
税連動費用	—	—	—
給与関係費	19	24	▲ 5
物件費	33	19	14
維持補修費	97	61	37
社会保障扶助費	—	—	—
負担金・補助金・交付金等	0	0	▲ 0
国直轄事業負担金	—	—	—
繰出金	—	—	—
減価償却費	1,142	1,136	6
債務保証費	—	—	—
不納欠損引当金繰入額	—	—	—
貸倒引当金繰入額	—	—	—
賞与引当金繰入額	1	2	▲ 0
退職手当引当金繰入額	▲ 6	3	▲ 9
その他引当金繰入額	—	—	—
その他行政費用	6	—	6
<b>行政収支差額</b>	<b>▲ 1,038</b>	<b>▲ 1,031</b>	<b>▲ 8</b>

科 目	平成25年度 (A)	平成24年度 (B)	差 (A-B)
<b>II 金融収支の部</b>			
<b>1 金融収入</b>	<b>13</b>	<b>14</b>	<b>▲ 1</b>
受取利息及び配当金	13	14	▲ 1
<b>2 金融費用</b>	<b>584</b>	<b>621</b>	<b>▲ 37</b>
地方債利息・手数料	584	621	▲ 37
地方債発行差金	—	—	—
他会計借入金利息等	—	—	—
<b>金融収支差額</b>	<b>▲ 570</b>	<b>▲ 607</b>	<b>36</b>
<b>通常収支差額</b>	<b>▲ 1,608</b>	<b>▲ 1,637</b>	<b>29</b>
<b>特別収支の部</b>			
<b>1 特別収入</b>	<b>146</b>	—	<b>146</b>
分担金及び負担金(公共施設等整備)	—	—	—
分担金及び負担金(災害復旧費)	—	—	—
国庫支出金(公共施設等整備)	—	—	—
国庫支出金(災害復旧費)	—	—	—
固定資産売却益	—	—	—
その他特別収入	146	—	146
<b>2 特別費用</b>	—	—	—
固定資産売却損	—	—	—
固定資産除却損	—	—	—
災害復旧費	—	—	—
その他特別費用	—	—	—
<b>特別収支差額</b>	<b>146</b>	—	<b>146</b>
<b>当期収支差額</b>	<b>▲ 1,462</b>	<b>▲ 1,637</b>	<b>175</b>
<b>一般財源等配分調整額</b>	<b>603</b>	<b>645</b>	<b>▲ 42</b>
<b>一般会計からの繰入金</b>	—	—	—
<b>一般会計への繰出金</b>	—	—	—
<b>再計</b>	<b>▲ 859</b>	<b>▲ 992</b>	<b>133</b>

キャッシュ・フロー計算書 (自平成25年4月1日・至平成26年3月31日) (単位:百万円)

科 目	平成25年度 (A)	平成24年度 (B)	差 (A-B)
<b>I 行政サービス活動</b>			
<b>行政収入</b>	<b>226</b>	<b>214</b>	<b>12</b>
地方税	—	—	—
地方譲与税	—	—	—
市町村たばこ税府交付金	—	—	—
地方特例交付金	—	—	—
地方交付税	—	—	—
交通安全対策特別交付金	—	—	—
分担金及び負担金 (行政支出充当)	—	—	—
使用料及び手数料	14	12	3
国庫支出金(行政支出充当)	—	—	—
財産収入	—	—	—
寄附金	—	—	—
繰入金	—	—	—
特別会計繰入金	—	—	—
公営企業会計繰入金	—	—	—
税諸収入	—	—	—
事業収入(特別会計)	—	—	—
その他行政収入	212	203	9
<b>行政支出</b>	<b>153</b>	<b>109</b>	<b>44</b>
税連動支出	—	—	—
給与関係費	22	29	▲ 7
物件費	33	19	14
維持補修費	97	61	37
社会保障扶助費	—	—	—
負担金・補助金・交付金等	0	0	▲ 0
国直轄事業負担金	—	—	—
繰出金	—	—	—
<b>金融収入</b>	<b>13</b>	<b>14</b>	<b>▲ 1</b>
受取利息及び配当金	13	14	▲ 1
<b>金融支出</b>	<b>584</b>	<b>621</b>	<b>▲ 37</b>
地方債利息・手数料	584	621	▲ 37
他会計借入金利息等	—	—	—
<b>特別収入</b>	—	—	—
分担金及び負担金(災害復旧費)	—	—	—
国庫支出金(災害復旧費)	—	—	—
その他特別収入	—	—	—
<b>特別支出</b>	—	—	—
災害復旧費	—	—	—
その他特別支出	—	—	—
<b>行政サービス活動収支差額</b>	<b>▲ 497</b>	<b>▲ 501</b>	<b>5</b>

科 目	平成25年度 (A)	平成24年度 (B)	差 (A-B)
<b>II 投資活動</b>			
<b>投資活動収入</b>	<b>107</b>	<b>61</b>	<b>46</b>
分担金及び負担金 (公共施設等整備)	—	—	—
国庫支出金(公共施設等整備)	—	—	—
財産収入	—	—	—
基金繰入金(取崩額)	107	61	46
財政調整基金	—	—	—
その他の基金	107	61	46
貸付金元金回収収入	—	—	—
保証金等返還収入	—	—	—
その他投資活動収入	—	—	—
<b>投資活動支出</b>	<b>213</b>	<b>205</b>	<b>9</b>
公共施設等整備支出	—	—	—
基金積立金	213	205	9
財政調整基金	—	—	—
その他の基金	213	205	9
出資金	—	—	—
貸付金	—	—	—
保証金等支出	—	—	—
<b>投資活動収支差額</b>	<b>▲ 106</b>	<b>▲ 144</b>	<b>37</b>
<b>行政活動キャッシュ・フロー収支差額</b>	<b>▲ 603</b>	<b>▲ 645</b>	<b>42</b>
<b>III 財務活動</b>			
<b>財務活動収入</b>	—	—	—
地方債	—	—	—
他会計借入金等	—	—	—
基金繰入金(取崩額)	—	—	—
減債基金	—	—	—
基金借入金	—	—	—
その他財務活動収入	—	—	—
<b>財務活動支出</b>	—	—	—
地方債償還金	—	—	—
他会計借入金等償還金	—	—	—
ファイナンス・リース債務返済支出	—	—	—
基金積立金	—	—	—
減債基金	—	—	—
基金借入金償還金	—	—	—
<b>財務活動収支差額</b>	—	—	—
<b>収支差額合計</b>	<b>▲ 603</b>	<b>▲ 645</b>	<b>42</b>
一般財源等配分調整額	603	645	▲ 42
一般会計からの繰入金	—	—	—
一般会計への繰出金	—	—	—
前年度からの繰越金	—	—	—
形式収支	—	—	—
歳入歳出外現金受入額	—	—	—
歳入歳出外現金払出額	—	—	—
再計	—	—	—



### 純資産変動計算書

(単位:百万円)

区 分	開始残高 相 当	収支差額	内部取引	一般財源等 配分調整額	一般会計から の繰入金	一般会計への 繰出金	合 計
前期末残高	11,599	▲ 3,444	1,837	1,311	—	—	11,303
当期変動額	—	▲ 1,462	2,251	603	—	—	1,392
当期末残高	11,599	▲ 4,906	4,087	1,914	—	—	12,695

### 純資産変動分析表

(単位:百万円)

区 分	純資産増加	純資産減少	増加－減少	残 高	主な増減要因
前期末純資産残高				11,303	
【当期増減内容】					
I 固定資産のうち負債を伴わない額の増減					
①事業用資産(建設仮勘定を含む)	1,261				建物の減価償却 -1,135 地方債の償還により +2,251
②インフラ資産(建設仮勘定を含む)					
③その他	123				大阪国際会議場基金への積増し +213 事業充当のため大阪国際会議場基金の取崩し -107
小 計	1,384		1,384		
II 資産の裏付けのない固定負債の増減					
①特別債					
②基金借入金					
③長期性債務(退職手当引当金等)	8				
小 計	8		8		
III その他の増減					
①その他の資産(負債を伴わないもの)					
②その他の負債(資産を伴わないもの)	0				
小 計	0		0		
I～IIIの増減合計	1,392		1,392		
当期末純資産残高				12,695	

固定資産附属明細表 (国際会議場管理運営事業)

【府民文化部】

固定資産(有形)

(単位:百万円)

区 分	前期末 取得原価 ①	当期増加額 ②	当期減少額 ③	当期末 取得原価 ④=①+②-③	当期末減価 償却累計額 (減損を含む) ⑤	当期償却額 (減損を含む) ⑥	当期末残高 ④-⑤
事業用資産	62,136	145	—	62,281	16,175	1,135	46,106
土地	5,381	—	—	5,381	—	—	5,381
建物	56,755	144	—	56,899	16,175	1,135	40,724
工作物	—	1	—	1	—	—	1
立木竹	—	—	—	—	—	—	—
船舶	—	—	—	—	—	—	—
浮標等	—	—	—	—	—	—	—
航空機	—	—	—	—	—	—	—
インフラ資産	—	—	—	—	—	—	—
土地	—	—	—	—	—	—	—
建物	—	—	—	—	—	—	—
工作物	—	—	—	—	—	—	—
重要物品	97	—	—	97	87	1	10
図書	—	—	—	—	—	—	—
リース資産	—	—	—	—	—	—	—
ソフトウェア	—	29	11	18	—	6	18
建設仮勘定	—	97	97	—	—	—	—
合 計	62,233	272	109	62,396	16,263	1,142	46,133

固定資産(無形)

(単位:百万円)

区 分	前期末残高 ①	当期増加額 ②	当期減少額 ③	当期償却額 ④	当期末残高 ①+②-③
事業用資産	—	—	—	—	—
地上権	—	—	—	—	—
特許権等	—	—	—	—	—
インフラ資産	—	—	—	—	—
地上権	—	—	—	—	—
特許権等	—	—	—	—	—
合 計	—	—	—	—	—

事業類型: 施設運営型 部 局: 府民文化部  
事業名: 国際会議場管理運営事業

事業類型：施設運営型 部 局：府民文化部  
事業名：国際会議場管理運営事業

## 注記（事業別財務諸表：国際会議場管理運営事業）

### 1. 追加情報

（1）その他財務諸表の内容を理解するために必要と認められる事項

①事業の概要

国際交流、情報の受発信の中核施設として、国際会議等の誘致・開催を通じて、大阪の活性化に資するために設置した国際会議場の管理運営を行っています。

②当該事業に関し説明すべき固有の事項

資産の部における法人等出資金の内訳のうち、地方自治法第238条第1項第6号に規定する有価証券は、（株）大阪国際会議場（300百万円）です。

## (23) 恩給及び退職年金 (目) 大学管理費

### 事業の概要

地方公務員等共済組合法(昭和37年12月1日施行)に移行する前に退職した府職員及びその遺族に対し、恩給法又は府吏員退隠料等条例に基づき、恩給、退隠料、遺族扶助料等を支給したものの。

(単位：円)

	金額	財 源 内 訳			
		国 庫	起 債	附帯歳入	一般歳入
予 算 現 額	5,086,000	0	0	0	5,086,000
決 算 額	4,456,575	0	0	0	4,456,575

貸借対照表 (平成26年3月31日現在)

(単位：百万円)

科 目	平成25年度 (A)	平成24年度 (B)	差 (A-B)	科 目	平成25年度 (A)	平成24年度 (B)	差 (A-B)
<b>資産の部</b>				<b>負債の部</b>			
<b>I 流動資産</b>	—	—	—	<b>I 流動負債</b>	0	0	▲ 0
現金預金	—	—	—	地方債	—	—	—
歳計現金等	—	—	—	短期借入金	—	—	—
歳入歳出外現金	—	—	—	他会計借入金	—	—	—
未収金	—	—	—	その他短期借入金	—	—	—
税未収金	—	—	—	賞与引当金	0	0	▲ 0
その他未収金	—	—	—	未払金	—	—	—
不納欠損引当金	—	—	—	支払保証債務	—	—	—
基金	—	—	—	その他未払金	—	—	—
財政調整基金	—	—	—	還付未済金	—	—	—
減債基金	—	—	—	リース債務	—	—	—
短期貸付金	—	—	—	その他流動負債	—	—	—
貸倒引当金	—	—	—	<b>II 固定負債</b>	1	3	▲ 2
その他流動資産	—	—	—	地方債	—	—	—
<b>II 固定資産</b>	—	—	—	長期借入金	—	—	—
事業用資産	—	—	—	他会計借入金	—	—	—
有形固定資産	—	—	—	その他長期借入金	—	—	—
土地	—	—	—	退職手当引当金	1	3	▲ 2
建物	—	—	—	その他引当金	—	—	—
工作物	—	—	—	リース債務	—	—	—
立木竹	—	—	—	その他固定負債	—	—	—
船舶	—	—	—	<b>負債の部合計</b>	1	3	▲ 2
浮標等	—	—	—				
航空機	—	—	—	<b>純資産の部</b>			
無形固定資産	—	—	—	<b>純資産</b>	▲ 1	▲ 3	2
地上権	—	—	—	(うち当期純資産増減額)	2	▲ 1	4
特許権等	—	—	—				
インフラ資産	—	—	—				
有形固定資産	—	—	—				
土地	—	—	—				
建物	—	—	—				
工作物	—	—	—				
無形固定資産	—	—	—				
地上権	—	—	—				
特許権等	—	—	—				
重要物品	—	—	—				
図書	—	—	—				
リース資産	—	—	—				
ソフトウェア	—	—	—				
建設仮勘定	—	—	—				
投資その他の資産	—	—	—				
出資金	—	—	—				
法人等出資金	—	—	—				
公営企業会計出資金	—	—	—				
長期貸付金	—	—	—				
貸倒引当金	—	—	—				
基金	—	—	—				
減債基金	—	—	—				
減債基金借入金	—	—	—				
その他の基金	—	—	—				
その他基金借入金	—	—	—				
その他債権	—	—	—				
<b>資産の部合計</b>	—	—	—	<b>純資産の部合計</b>	▲ 1	▲ 3	2
				<b>負債及び純資産の部合計</b>	—	—	—

行政コスト計算書 (自平成25年4月1日・至平成26年3月31日) (単位:百万円)

科 目	平成25年度 (A)	平成24年度 (B)	差 (A-B)
<b>通常収支の部</b>			
<b>I 行政収支の部</b>			
<b>1 行政収入</b>	—	—	—
地方税	—	—	—
地方譲与税	—	—	—
市町村たばこ税府交付金	—	—	—
地方特例交付金	—	—	—
地方交付税	—	—	—
交通安全対策特別交付金	—	—	—
分担金及び負担金(行政費用充当)	—	—	—
使用料及び手数料	—	—	—
国庫支出金(行政費用充当)	—	—	—
財産収入	—	—	—
寄附金	—	—	—
繰入金	—	—	—
特別会計繰入金	—	—	—
公営企業会計繰入金	—	—	—
税諸収入	—	—	—
事業収入(特別会計)	—	—	—
その他行政収入	—	—	—
<b>2 行政費用</b>	3	9	▲6
税連動費用	—	—	—
給与関係費	5	8	▲2
物件費	—	—	—
維持補修費	—	—	—
社会保障扶助費	—	—	—
負担金・補助金・交付金等	—	—	—
国直轄事業負担金	—	—	—
繰出金	—	—	—
減価償却費	—	—	—
債務保証費	—	—	—
不納欠損引当金繰入額	—	—	—
貸倒引当金繰入額	—	—	—
賞与引当金繰入額	0	0	▲0
退職手当引当金繰入額	▲2	2	▲4
その他引当金繰入額	—	—	—
その他行政費用	—	—	—
<b>行政収支差額</b>	<b>▲3</b>	<b>▲9</b>	<b>6</b>

科 目	平成25年度 (A)	平成24年度 (B)	差 (A-B)
<b>II 金融収支の部</b>			
<b>1 金融収入</b>	—	—	—
受取利息及び配当金	—	—	—
<b>2 金融費用</b>	—	—	—
地方債利息・手数料	—	—	—
地方債発行差金	—	—	—
他会計借入金利息等	—	—	—
<b>金融収支差額</b>	—	—	—
<b>通常収支差額</b>	<b>▲3</b>	<b>▲9</b>	<b>6</b>
<b>特別収支の部</b>			
<b>1 特別収入</b>	—	—	—
分担金及び負担金(公共施設等整備)	—	—	—
分担金及び負担金(災害復旧費)	—	—	—
国庫支出金(公共施設等整備)	—	—	—
国庫支出金(災害復旧費)	—	—	—
固定資産売却益	—	—	—
その他特別収入	—	—	—
<b>2 特別費用</b>	—	—	—
固定資産売却損	—	—	—
固定資産除却損	—	—	—
災害復旧費	—	—	—
その他特別費用	—	—	—
<b>特別収支差額</b>	—	—	—
<b>当期収支差額</b>	<b>▲3</b>	<b>▲9</b>	<b>6</b>
<b>一般財源等配分調整額</b>	<b>6</b>	<b>8</b>	<b>▲3</b>
<b>一般会計からの繰入金</b>	—	—	—
<b>一般会計への繰出金</b>	—	—	—
<b>再計</b>	<b>2</b>	<b>▲1</b>	<b>4</b>

キャッシュ・フロー計算書 (自平成25年4月1日・至平成26年3月31日) (単位:百万円)

科 目	平成25年度 (A)	平成24年度 (B)	差 (A-B)
<b>I 行政サービス活動</b>			
行政収入	—	—	—
地方税	—	—	—
地方譲与税	—	—	—
市町村たばこ税府交付金	—	—	—
地方特例交付金	—	—	—
地方交付税	—	—	—
交通安全対策特別交付金	—	—	—
分担金及び負担金 (行政支出充当)	—	—	—
使用料及び手数料	—	—	—
国庫支出金(行政支出充当)	—	—	—
財産収入	—	—	—
寄附金	—	—	—
繰入金	—	—	—
特別会計繰入金	—	—	—
公営企業会計繰入金	—	—	—
税諸収入	—	—	—
事業収入(特別会計)	—	—	—
その他行政収入	—	—	—
行政支出	6	8	▲ 3
税連動支出	—	—	—
給与関係費	6	8	▲ 3
物件費	—	—	—
維持補修費	—	—	—
社会保障扶助費	—	—	—
負担金・補助金・交付金等	—	—	—
国直轄事業負担金	—	—	—
繰出金	—	—	—
金融収入	—	—	—
受取利息及び配当金	—	—	—
金融支出	—	—	—
地方債利息・手数料	—	—	—
他会計借入金利息等	—	—	—
特別収入	—	—	—
分担金及び負担金(災害復旧費)	—	—	—
国庫支出金(災害復旧費)	—	—	—
その他特別収入	—	—	—
特別支出	—	—	—
災害復旧費	—	—	—
その他特別支出	—	—	—
行政サービス活動収支差額	▲ 6	▲ 8	3

科 目	平成25年度 (A)	平成24年度 (B)	差 (A-B)
<b>II 投資活動</b>			
投資活動収入	—	—	—
分担金及び負担金 (公共施設等整備)	—	—	—
国庫支出金(公共施設等整備)	—	—	—
財産収入	—	—	—
基金繰入金(取崩額)	—	—	—
財政調整基金	—	—	—
その他の基金	—	—	—
貸付金元金回収収入	—	—	—
保証金等返還収入	—	—	—
その他投資活動収入	—	—	—
投資活動支出	—	—	—
公共施設等整備支出	—	—	—
基金積立金	—	—	—
財政調整基金	—	—	—
その他の基金	—	—	—
出資金	—	—	—
貸付金	—	—	—
保証金等支出	—	—	—
投資活動収支差額	—	—	—
行政活動キャッシュ・フロー収支差額	▲ 6	▲ 8	3
<b>III 財務活動</b>			
財務活動収入	—	—	—
地方債	—	—	—
他会計借入金等	—	—	—
基金繰入金(取崩額)	—	—	—
減債基金	—	—	—
基金借入金	—	—	—
その他財務活動収入	—	—	—
財務活動支出	—	—	—
地方債償還金	—	—	—
他会計借入金等償還金	—	—	—
ファイナンス・リース債務返済支出	—	—	—
基金積立金	—	—	—
減債基金	—	—	—
基金借入金償還金	—	—	—
財務活動収支差額	—	—	—
収支差額合計	▲ 6	▲ 8	3
一般財源等配分調整額	6	8	▲ 3
一般会計からの繰入金	—	—	—
一般会計への繰出金	—	—	—
前年度からの繰越金	—	—	—
形式収支	—	—	—
歳入歳出外現金受入額	—	—	—
歳入歳出外現金払出額	—	—	—
再計	—	—	—

## 純資産変動計算書

(単位:百万円)

区 分	開始残高 相 当	収支差額	内部取引	一般財源等 配分調整額	一般会計から の繰入金	一般会計への 繰出金	合 計
前期末残高	▲ 12	▲ 7	—	16	—	—	▲ 3
当期変動額	—	▲ 3	—	6	—	—	2
当期末残高	▲ 12	▲ 10	—	21	—	—	▲ 1

## 純資産変動分析表

(単位:百万円)

区 分	純資産増加	純資産減少	増加—減少	残 高	主な増減要因
前期末純資産残高				▲ 3	
【当期増減内容】					
I 固定資産のうち負債を伴わない額の増減					
①事業用資産(建設仮勘定を含む)					
②インフラ資産(建設仮勘定を含む)					
③その他					
小 計			—		
II 資産の裏付けのない固定負債の増減					
①特別債					
②基金借入金					
③長期性債務(退職手当引当金等)	2				
小 計	2		2		
III その他の増減					
①その他の資産(負債を伴わないもの)					
②その他の負債(資産を伴わないもの)	0				
小 計	0		0		
I～IIIの増減合計	2		2		
当期末純資産残高				▲ 1	

事業類型：行政組織管理型 部 局：府民文化部  
事業名：恩給及び退職年金



事業類型：行政組織管理型 部 局：府民文化部  
事業名：恩給及び退職年金

### 注記（事業別財務諸表：恩給及び退職年金）

#### 1. 追加情報

（1）その他財務諸表の内容を理解するために必要と認められる事項

##### 事業の概要

地方公務員等共済組合法（昭和37年12月1日施行）に移行する前に退職した府職員及びその遺族に対し、恩給法又は府吏員退職料等条例に基づき、恩給、退職料、遺族扶助料等を支給しています。

## (24) 宗教法人認証事業 (目) 学事費

### 事業の概要

宗教法人法にもとづく認証等事務のほか、登録免許税法にかかる宗教法人への証明事務を行ったもの。

(単位：円)

	金額	財 源 内 訳			
		国 庫	起 債	附帯歳入	一般歳入
予 算 現 額	1,789,000	0	0	0	1,789,000
決 算 額	1,153,801	0	0	0	1,153,801

貸借対照表 (平成26年3月31日現在)

(単位：百万円)

科 目	平成25年度 (A)	平成24年度 (B)	差 (A-B)	科 目	平成25年度 (A)	平成24年度 (B)	差 (A-B)
<b>資産の部</b>				<b>負債の部</b>			
<b>I 流動資産</b>	—	—	—	<b>I 流動負債</b>	1	1	▲ 0
現金預金	—	—	—	地方債	—	—	—
歳計現金等	—	—	—	短期借入金	—	—	—
歳入歳出外現金	—	—	—	他会計借入金	—	—	—
未収金	—	—	—	その他短期借入金	—	—	—
税未収金	—	—	—	賞与引当金	1	1	▲ 0
その他未収金	—	—	—	未払金	—	—	—
不納欠損引当金	—	—	—	支払保証債務	—	—	—
基金	—	—	—	その他未払金	—	—	—
財政調整基金	—	—	—	還付未済金	—	—	—
減債基金	—	—	—	リース債務	—	—	—
短期貸付金	—	—	—	その他流動負債	—	—	—
貸倒引当金	—	—	—	<b>II 固定負債</b>	21	33	▲ 12
その他流動資産	—	—	—	地方債	—	—	—
<b>II 固定資産</b>	—	—	—	長期借入金	—	—	—
事業用資産	—	—	—	他会計借入金	—	—	—
有形固定資産	—	—	—	その他長期借入金	—	—	—
土地	—	—	—	退職手当引当金	21	33	▲ 12
建物	—	—	—	その他引当金	—	—	—
工作物	—	—	—	リース債務	—	—	—
立木竹	—	—	—	その他固定負債	—	—	—
船舶	—	—	—	<b>負債の部合計</b>	22	34	▲ 13
浮標等	—	—	—	<b>純資産の部</b>			
航空機	—	—	—	<b>純資産</b>	▲ 22	▲ 34	13
無形固定資産	—	—	—	(うち当期純資産増減額)	13	0	12
地上権	—	—	—				
特許権等	—	—	—				
インフラ資産	—	—	—				
有形固定資産	—	—	—				
土地	—	—	—				
建物	—	—	—				
工作物	—	—	—				
無形固定資産	—	—	—				
地上権	—	—	—				
特許権等	—	—	—				
重要物品	—	—	—				
図書	—	—	—				
リース資産	—	—	—				
ソフトウェア	—	—	—				
建設仮勘定	—	—	—				
投資その他の資産	—	—	—				
出資金	—	—	—				
法人等出資金	—	—	—				
公営企業会計出資金	—	—	—				
長期貸付金	—	—	—				
貸倒引当金	—	—	—				
基金	—	—	—				
減債基金	—	—	—				
減債基金借入金	—	—	—				
その他の基金	—	—	—				
その他基金借入金	—	—	—				
その他債権	—	—	—				
<b>資産の部合計</b>	—	—	—	<b>純資産の部合計</b>	▲ 22	▲ 34	13
				<b>負債及び純資産の部合計</b>	—	—	—

行政コスト計算書 (自平成25年4月1日・至平成26年3月31日) (単位: 百万円)

科 目	平成25年度 (A)	平成24年度 (B)	差 (A-B)
<b>通常収支の部</b>			
<b>I 行政収支の部</b>			
<b>1 行政収入</b>	<b>0</b>	<b>0</b>	<b>▲ 0</b>
地方税	—	—	—
地方譲与税	—	—	—
市町村たばこ税府交付金	—	—	—
地方特例交付金	—	—	—
地方交付税	—	—	—
交通安全対策特別交付金	—	—	—
分担金及び負担金(行政費用充当)	—	—	—
使用料及び手数料	—	—	—
国庫支出金(行政費用充当)	—	—	—
財産収入	—	—	—
寄附金	—	—	—
繰入金	—	—	—
特別会計繰入金	—	—	—
公営企業会計繰入金	—	—	—
税諸収入	—	—	—
事業収入(特別会計)	—	—	—
その他行政収入	0	0	▲ 0
<b>2 行政費用</b>	<b>15</b>	<b>30</b>	<b>▲ 15</b>
税連動費用	—	—	—
給与関係費	24	24	▲ 1
物件費	0	0	▲ 0
維持補修費	—	—	—
社会保障扶助費	—	—	—
負担金・補助金・交付金等	—	—	—
国直轄事業負担金	—	—	—
繰出金	—	—	—
減価償却費	—	—	—
債務保証費	—	—	—
不納欠損引当金繰入額	—	—	—
貸倒引当金繰入額	—	—	—
賞与引当金繰入額	1	1	▲ 0
退職手当引当金繰入額	▲ 10	4	▲ 14
その他引当金繰入額	—	—	—
その他行政費用	—	—	—
<b>行政収支差額</b>	<b>▲ 15</b>	<b>▲ 30</b>	<b>15</b>

科 目	平成25年度 (A)	平成24年度 (B)	差 (A-B)
<b>II 金融収支の部</b>			
<b>1 金融収入</b>	—	—	—
受取利息及び配当金	—	—	—
<b>2 金融費用</b>	—	—	—
地方債利息・手数料	—	—	—
地方債発行差金	—	—	—
他会計借入金利息等	—	—	—
<b>金融収支差額</b>	—	—	—
<b>通常収支差額</b>	<b>▲ 15</b>	<b>▲ 30</b>	<b>15</b>
<b>特別収支の部</b>			
<b>1 特別収入</b>	—	—	—
分担金及び負担金(公共施設等整備)	—	—	—
分担金及び負担金(災害復旧費)	—	—	—
国庫支出金(公共施設等整備)	—	—	—
国庫支出金(災害復旧費)	—	—	—
固定資産売却益	—	—	—
その他特別収入	—	—	—
<b>2 特別費用</b>	—	—	—
固定資産売却損	—	—	—
固定資産除却損	—	—	—
災害復旧費	—	—	—
その他特別費用	—	—	—
<b>特別収支差額</b>	—	—	—
<b>当期収支差額</b>	<b>▲ 15</b>	<b>▲ 30</b>	<b>15</b>
<b>一般財源等配分調整額</b>	<b>28</b>	<b>30</b>	<b>▲ 3</b>
<b>一般会計からの繰入金</b>	—	—	—
<b>一般会計への繰出金</b>	—	—	—
<b>再計</b>	<b>13</b>	<b>0</b>	<b>12</b>

キャッシュ・フロー計算書 (自平成25年4月1日・至平成26年3月31日) (単位:百万円)

科 目	平成25年度 (A)	平成24年度 (B)	差 (A-B)
<b>I 行政サービス活動</b>			
行政収入	0	0	▲ 0
地方税	—	—	—
地方譲与税	—	—	—
市町村たばこ税府交付金	—	—	—
地方特例交付金	—	—	—
地方交付税	—	—	—
交通安全対策特別交付金	—	—	—
分担金及び負担金	—	—	—
(行政支出充当)	—	—	—
使用料及び手数料	—	—	—
国庫支出金(行政支出充当)	—	—	—
財産収入	—	—	—
寄附金	—	—	—
繰入金	—	—	—
特別会計繰入金	—	—	—
公営企業会計繰入金	—	—	—
税諸収入	—	—	—
事業収入(特別会計)	—	—	—
その他行政収入	0	0	▲ 0
行政支出	28	30	▲ 3
税連動支出	—	—	—
給与関係費	28	30	▲ 2
物件費	0	0	▲ 0
維持補修費	—	—	—
社会保障扶助費	—	—	—
負担金・補助金・交付金等	—	—	—
国直轄事業負担金	—	—	—
繰出金	—	—	—
金融収入	—	—	—
受取利息及び配当金	—	—	—
金融支出	—	—	—
地方債利息・手数料	—	—	—
他会計借入金利息等	—	—	—
特別収入	—	—	—
分担金及び負担金(災害復旧費)	—	—	—
国庫支出金(災害復旧費)	—	—	—
その他特別収入	—	—	—
特別支出	—	—	—
災害復旧費	—	—	—
その他特別支出	—	—	—
行政サービス活動収支差額	▲ 28	▲ 30	3

科 目	平成25年度 (A)	平成24年度 (B)	差 (A-B)
<b>II 投資活動</b>			
投資活動収入	—	—	—
分担金及び負担金	—	—	—
(公共施設等整備)	—	—	—
国庫支出金(公共施設等整備)	—	—	—
財産収入	—	—	—
基金繰入金(取崩額)	—	—	—
財政調整基金	—	—	—
その他の基金	—	—	—
貸付金元金回収収入	—	—	—
保証金等返還収入	—	—	—
その他投資活動収入	—	—	—
投資活動支出	—	—	—
公共施設等整備支出	—	—	—
基金積立金	—	—	—
財政調整基金	—	—	—
その他の基金	—	—	—
出資金	—	—	—
貸付金	—	—	—
保証金等支出	—	—	—
投資活動収支差額	—	—	—
行政活動キャッシュ・フロー収支差額	▲ 28	▲ 30	3
<b>III 財務活動</b>			
財務活動収入	—	—	—
地方債	—	—	—
他会計借入金等	—	—	—
基金繰入金(取崩額)	—	—	—
減債基金	—	—	—
基金借入金	—	—	—
その他財務活動収入	—	—	—
財務活動支出	—	—	—
地方債償還金	—	—	—
他会計借入金等償還金	—	—	—
ファイナンス・リース債務返済支出	—	—	—
基金積立金	—	—	—
減債基金	—	—	—
基金借入金償還金	—	—	—
財務活動収支差額	—	—	—
収支差額合計	▲ 28	▲ 30	3
一般財源等配分調整額	28	30	▲ 3
一般会計からの繰入金	—	—	—
一般会計への繰出金	—	—	—
前年度からの繰越金	—	—	—
形式収支	—	—	—
歳入歳出外現金受入額	—	—	—
歳入歳出外現金払出額	—	—	—
再計	—	—	—

## 純資産変動計算書

(単位:百万円)

区 分	開始残高 相 当	収支差額	内部取引	一般財源等 配分調整額	一般会計から の繰入金	一般会計への 繰出金	合 計
前期末残高	▲ 36	▲ 60	—	62	—	—	▲ 34
当期変動額	—	▲ 15	—	28	—	—	13
当期末残高	▲ 36	▲ 75	—	90	—	—	▲ 22

## 純資産変動分析表

(単位:百万円)

区 分	純資産増加	純資産減少	増加—減少	残 高	主な増減要因
前期末純資産残高				▲ 34	
【当期増減内容】					
I 固定資産のうち負債を伴わない額の増減					
①事業用資産(建設仮勘定を含む)					
②インフラ資産(建設仮勘定を含む)					
③その他					
小 計			—		
II 資産の裏付けのない固定負債の増減					
①特別債					
②基金借入金					
③長期性債務(退職手当引当金等)	12				
小 計	12		12		
III その他の増減					
①その他の資産(負債を伴わないもの)					
②その他の負債(資産を伴わないもの)	0				
小 計	0		0		
I～IIIの増減合計	13		13		
当期末純資産残高				▲ 22	

事業類型：助成・啓発・指導・公権力型 部 局：府民文化部  
事業名：宗教法人認証事業

事業類型：助成・啓発・指導・公権力型 部 局：府民文化部  
事業名：宗教法人認証事業

### 注記（事業別財務諸表：宗教法人認証事業）

#### 1. 追加情報

（1）その他財務諸表の内容を理解するために必要と認められる事項

##### 事業の概要

宗教法人法にもとづく認証等事務のほか、登録免許税法にかかる宗教法人への証明事務を行っています。

## (25)大学修学奨励事業 (目) 学事費

### 事業の概要

経済的理由から修学が困難な学生の教育の機会均等を図るとともに、将来、地域及び社会に役立つ有為な人材を育成するため貸与された大学修学奨学金について、奨学生から返還があった額等のうち、国庫補助相当分を国庫へ返還したもの。(奨学金貸与は平成16年度をもって終了。)

(単位：円)

	金額	財 源 内 訳			
		国 庫	起 債	附帯歳入	一般歳入
予 算 現 額	16,453,000	0	0	502,000	15,951,000
決 算 額	16,452,666	0	0	1,136,000	15,316,666



貸借対照表 (平成26年3月31日現在)

(単位：百万円)

科 目	平成25年度 (A)	平成24年度 (B)	差 (A-B)	科 目	平成25年度 (A)	平成24年度 (B)	差 (A-B)
<b>資産の部</b>				<b>負債の部</b>			
<b>I 流動資産</b>	<b>9</b>	<b>11</b>	<b>▲ 2</b>	<b>I 流動負債</b>	<b>21</b>	<b>2</b>	<b>18</b>
現金預金	—	—	—	地方債	20	2	18
歳計現金等	—	—	—	短期借入金	—	—	—
歳入歳出外現金	—	—	—	他会計借入金	—	—	—
未収金	22	25	▲ 3	その他短期借入金	—	—	—
税未収金	—	—	—	賞与引当金	1	1	0
その他未収金	22	25	▲ 3	未払金	—	—	—
不納欠損引当金	▲ 13	▲ 14	1	支払保証債務	—	—	—
基金	—	—	—	その他未払金	—	—	—
財政調整基金	—	—	—	還付未済金	—	—	—
減債基金	—	—	—	リース債務	—	—	—
短期貸付金	—	—	—	その他流動負債	—	—	—
貸倒引当金	—	—	—	<b>II 固定負債</b>	<b>15</b>	<b>36</b>	<b>▲ 21</b>
その他流動資産	—	—	—	地方債	—	20	▲ 20
<b>II 固定資産</b>	<b>138</b>	<b>144</b>	<b>▲ 6</b>	長期借入金	—	—	—
事業用資産	—	—	—	他会計借入金	—	—	—
有形固定資産	—	—	—	その他長期借入金	—	—	—
土地	—	—	—	退職手当引当金	15	16	▲ 2
建物	—	—	—	その他引当金	—	—	—
工作物	—	—	—	リース債務	—	—	—
立木竹	—	—	—	その他固定負債	—	—	—
船舶	—	—	—	<b>負債の部合計</b>	<b>35</b>	<b>39</b>	<b>▲ 3</b>
浮標等	—	—	—	<b>純資産の部</b>			
航空機	—	—	—	<b>純資産</b>	<b>112</b>	<b>116</b>	<b>▲ 5</b>
無形固定資産	—	—	—	(うち当期純資産増減額)	▲ 5	▲ 17	12
地上権	—	—	—				
特許権等	—	—	—				
インフラ資産	—	—	—				
有形固定資産	—	—	—				
土地	—	—	—				
建物	—	—	—				
工作物	—	—	—				
無形固定資産	—	—	—				
地上権	—	—	—				
特許権等	—	—	—				
重要物品	—	—	—				
図書	—	—	—				
リース資産	—	—	—				
ソフトウェア	—	—	—				
建設仮勘定	—	—	—				
投資その他の資産	138	144	▲ 6				
出資金	—	—	—				
法人等出資金	—	—	—				
公営企業会計出資金	—	—	—				
長期貸付金	477	514	▲ 36				
貸倒引当金	▲ 339	▲ 370	31				
基金	—	—	—				
減債基金	—	—	—				
減債基金借入金	—	—	—				
その他の基金	—	—	—				
その他基金借入金	—	—	—				
その他債権	—	—	—				
<b>資産の部合計</b>	<b>147</b>	<b>155</b>	<b>▲ 8</b>	<b>純資産の部合計</b>	<b>112</b>	<b>116</b>	<b>▲ 5</b>
				<b>負債及び純資産の部合計</b>	<b>147</b>	<b>155</b>	<b>▲ 8</b>

行政コスト計算書 (自平成25年4月1日・至平成26年3月31日) (単位:百万円)

科 目	平成25年度 (A)	平成24年度 (B)	差 (A-B)
<b>通常収支の部</b>			
<b>I 行政収支の部</b>			
<b>1 行政収入</b>	<b>1</b>	<b>0</b>	<b>1</b>
地方税	—	—	—
地方譲与税	—	—	—
市町村たばこ税府交付金	—	—	—
地方特例交付金	—	—	—
地方交付税	—	—	—
交通安全対策特別交付金	—	—	—
分担金及び負担金(行政費用充当)	—	—	—
使用料及び手数料	—	—	—
国庫支出金(行政費用充当)	—	—	—
財産収入	—	—	—
寄附金	—	—	—
繰入金	—	—	—
特別会計繰入金	—	—	—
公営企業会計繰入金	—	—	—
税諸収入	—	—	—
事業収入(特別会計)	—	—	—
その他行政収入	1	0	1
<b>2 行政費用</b>	<b>36</b>	<b>46</b>	<b>▲ 10</b>
税連動費用	—	—	—
給与関係費	12	12	▲ 0
物件費	—	—	—
維持補修費	—	—	—
社会保障扶助費	—	—	—
負担金・補助金・交付金等	16	18	▲ 1
国直轄事業負担金	—	—	—
繰出金	—	—	—
減価償却費	—	—	—
債務保証費	—	—	—
不納欠損引当金繰入額	1	7	▲ 6
貸倒引当金繰入額	6	3	3
賞与引当金繰入額	1	1	0
退職手当引当金繰入額	▲ 0	5	▲ 6
その他引当金繰入額	—	—	—
その他行政費用	—	—	—
<b>行政収支差額</b>	<b>▲ 35</b>	<b>▲ 46</b>	<b>11</b>

科 目	平成25年度 (A)	平成24年度 (B)	差 (A-B)
<b>II 金融収支の部</b>			
<b>1 金融収入</b>	—	—	—
受取利息及び配当金	—	—	—
<b>2 金融費用</b>	<b>0</b>	<b>0</b>	<b>▲ 0</b>
地方債利息・手数料	0	0	▲ 0
地方債発行差金	—	—	—
他会計借入金利息等	—	—	—
<b>金融収支差額</b>	<b>▲ 0</b>	<b>▲ 0</b>	<b>0</b>
<b>通常収支差額</b>	<b>▲ 35</b>	<b>▲ 46</b>	<b>11</b>
<b>特別収支の部</b>			
<b>1 特別収入</b>	—	—	—
分担金及び負担金(公共施設等整備)	—	—	—
分担金及び負担金(災害復旧費)	—	—	—
国庫支出金(公共施設等整備)	—	—	—
国庫支出金(災害復旧費)	—	—	—
固定資産売却益	—	—	—
その他特別収入	—	—	—
<b>2 特別費用</b>	—	—	—
固定資産売却損	—	—	—
固定資産除却損	—	—	—
災害復旧費	—	—	—
その他特別費用	—	—	—
<b>特別収支差額</b>	—	—	—
<b>当期収支差額</b>	<b>▲ 35</b>	<b>▲ 46</b>	<b>11</b>
<b>一般財源等配分調整額</b>	<b>29</b>	<b>26</b>	<b>3</b>
<b>一般会計からの繰入金</b>	—	—	—
<b>一般会計への繰出金</b>	—	—	—
<b>再計</b>	<b>▲ 6</b>	<b>▲ 20</b>	<b>14</b>

キャッシュ・フロー計算書 (自 平成25年4月1日・至 平成26年3月31日) (単位:百万円)

科 目	平成25年度 (A)	平成24年度 (B)	差 (A-B)
<b>I 行政サービス活動</b>			
行政収入	1	0	1
地方税	—	—	—
地方譲与税	—	—	—
市町村たばこ税府交付金	—	—	—
地方特例交付金	—	—	—
地方交付税	—	—	—
交通安全対策特別交付金	—	—	—
分担金及び負担金 (行政支出充当)	—	—	—
使用料及び手数料	—	—	—
国庫支出金(行政支出充当)	—	—	—
財産収入	—	—	—
寄附金	—	—	—
繰入金	—	—	—
特別会計繰入金	—	—	—
公営企業会計繰入金	—	—	—
税諸収入	—	—	—
事業収入(特別会計)	—	—	—
その他行政収入	1	0	1
行政支出	31	33	▲ 2
税連動支出	—	—	—
給与関係費	14	15	▲ 1
物件費	—	—	—
維持補修費	—	—	—
社会保障扶助費	—	—	—
負担金・補助金・交付金等	16	18	▲ 1
国直轄事業負担金	—	—	—
繰出金	—	—	—
金融収入	—	—	—
受取利息及び配当金	—	—	—
金融支出	0	0	▲ 0
地方債利息・手数料	0	0	▲ 0
他会計借入金利息等	—	—	—
特別収入	—	—	—
分担金及び負担金(災害復旧費)	—	—	—
国庫支出金(災害復旧費)	—	—	—
その他特別収入	—	—	—
特別支出	—	—	—
災害復旧費	—	—	—
その他特別支出	—	—	—
行政サービス活動収支差額	▲ 30	▲ 33	3

科 目	平成25年度 (A)	平成24年度 (B)	差 (A-B)
<b>II 投資活動</b>			
投資活動収入	1	7	▲ 5
分担金及び負担金 (公共施設等整備)	—	—	—
国庫支出金(公共施設等整備)	—	—	—
財産収入	—	—	—
基金繰入金(取崩額)	—	—	—
財政調整基金	—	—	—
その他の基金	—	—	—
貸付金元金回収収入	1	7	▲ 5
保証金等返還収入	—	—	—
その他投資活動収入	—	—	—
投資活動支出	—	—	—
公共施設等整備支出	—	—	—
基金積立金	—	—	—
財政調整基金	—	—	—
その他の基金	—	—	—
出資金	—	—	—
貸付金	—	—	—
保証金等支出	—	—	—
投資活動収支差額	1	7	▲ 5
行政活動キャッシュ・フロー収支差額	▲ 29	▲ 26	▲ 3
<b>III 財務活動</b>			
財務活動収入	—	—	—
地方債	—	—	—
他会計借入金等	—	—	—
基金繰入金(取崩額)	—	—	—
減債基金	—	—	—
基金借入金	—	—	—
その他財務活動収入	—	—	—
財務活動支出	—	—	—
地方債償還金	—	—	—
他会計借入金等償還金	—	—	—
ファイナンス・リース債務返済支出	—	—	—
基金積立金	—	—	—
減債基金	—	—	—
基金借入金償還金	—	—	—
財務活動収支差額	—	—	—
収支差額合計	▲ 29	▲ 26	▲ 3
一般財源等配分調整額	29	26	3
一般会計からの繰入金	—	—	—
一般会計への繰出金	—	—	—
前年度からの繰越金	—	—	—
形式収支	—	—	—
歳入歳出外現金受入額	—	—	—
歳入歳出外現金払出額	—	—	—
再計	—	—	—

## 純資産変動計算書

(単位:百万円)

区 分	開始残高 相 当	収支差額	内部取引	一般財源等 配分調整額	一般会計から の繰入金	一般会計への 繰出金	合 計
前期末残高	538	▲ 482	3	57	—	—	116
当期変動額	—	▲ 35	2	29	—	—	▲ 5
当期末残高	538	▲ 518	5	86	—	—	112

## 純資産変動分析表

(単位:百万円)

区 分	純資産増加	純資産減少	増加—減少	残 高	主な増減要因
前期末純資産残高				116	
【当期増減内容】					
I 固定資産のうち負債を伴わない額の増減					
①事業用資産(建設仮勘定を含む)					
②インフラ資産(建設仮勘定を含む)					
③その他		4			
小 計		4	▲ 4		
II 資産の裏付けのない固定負債の増減					
①特別債					
②基金借入金					
③長期性債務(退職手当引当金等)	2				
小 計	2		2		
III その他の増減					
①その他の資産(負債を伴わないもの)		2			
②その他の負債(資産を伴わないもの)		0			
小 計		2	▲ 2		
I～IIIの増減合計	2	6	▲ 5		
当期末純資産残高				112	

事業類型：助成・啓発・指導・公権力型 部 局：府民文化部  
事業名：大学修学奨励事業

事業類型：助成・啓発・指導・公権力型 部 局：府民文化部  
事業名：大学修学奨励事業

## 注記（事業別財務諸表：大学修学奨励事業）

### 1. 追加情報

（1）その他財務諸表の内容を理解するために必要と認められる事項

#### ①事業の概要

経済的理由から修学が困難な学生の教育の機会均等を図るとともに、将来、地域及び社会に役立つ有為な人材を育成するため貸与された大学修学奨学金について、奨学生から返還があった額等のうち、国庫補助相当分を国庫へ返還しています。（奨学金貸与は平成 16 年度をもって終了しています。）

#### ②当該事業に関し説明すべき固有の事項

本事業は、修学資金の貸付という修学者への支援のみならず、償還免除規定を設けることにより、有資格者等、より質の高い人材の確保など修学の成果を地域に還元させることもその目的としております。

よって、貸付金のうち大阪府大学修学奨学金貸付金 477 百万円には、こうした施策的な観点から、償還を免除する見込みの金額を含みます。