

1.3 物品・委託役務関係競争入札 種目の追加・登録辞退

物品・委託役務の種目・業務の追加などの変更や入札参加資格の辞退申請の入力を行います。

種目の追加・登録辞退の流れ

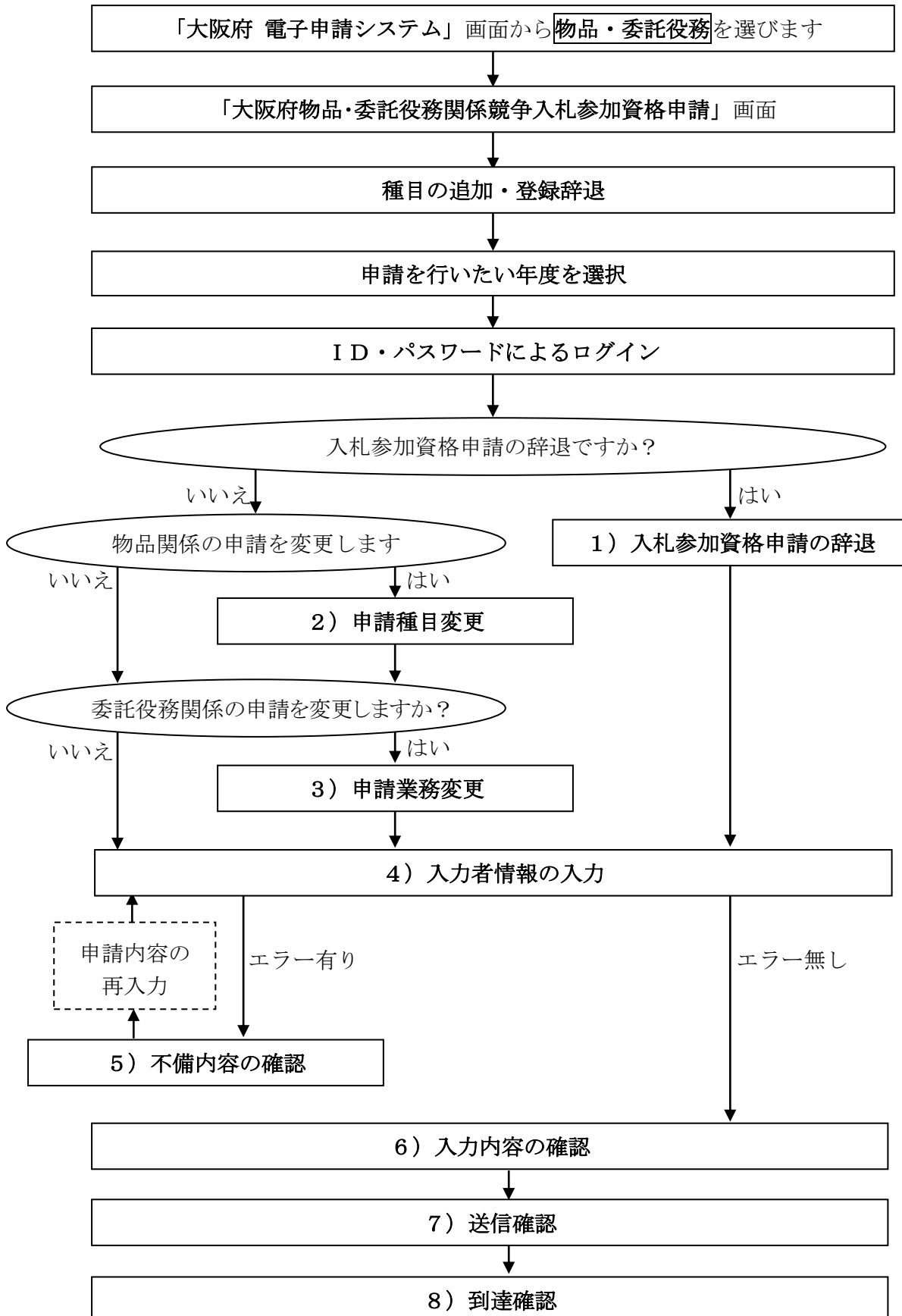

「大阪府物品・委託役務関係競争入札 種目の追加・登録辞退」画面の呼び出し方

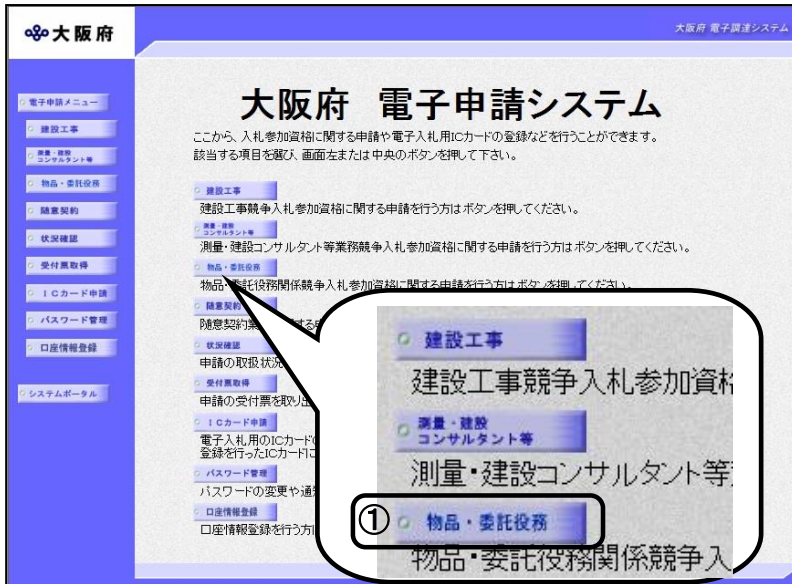

①「大阪府 電子申請システム」画面から **物品・委託役務** をクリックします。

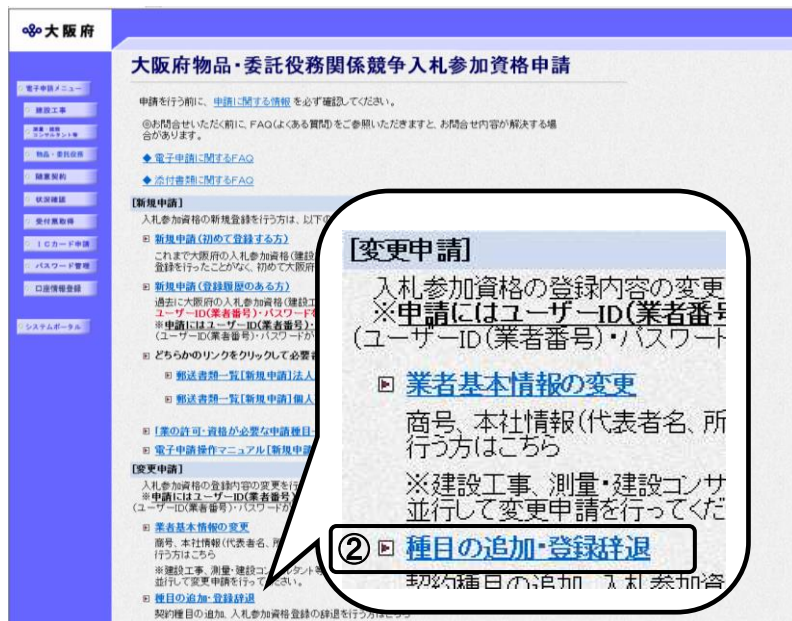

②「大阪府物品・委託役務関係競争入札参加資格申請」画面で、**種目の追加・登録辞退** をクリックします。

セキュリティ関連の警告について

「セキュリティの警告」画面が表示されることがありますが、**はい**を選択し次の手続きに進んでください。

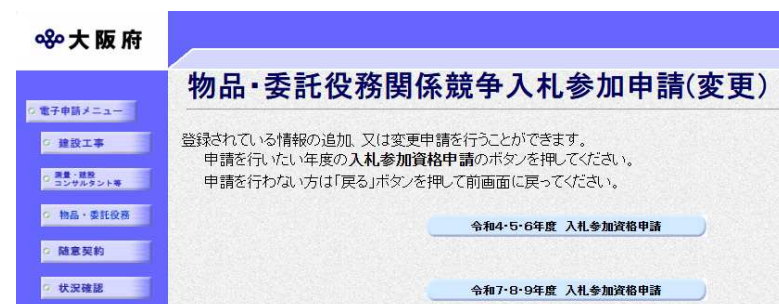

③「物品・委託役務関係競争入札参加申請(変更)」画面から、申請を行いたい年度の入札参加資格申請のボタンをクリックします。



④「大阪府 電子申請ログイン」画面から、電子入札用ICカードによるログインまたは、ID・パスワードによるログインを行います。

⚠ セキュリティ関連の警告について

「セキュリティの警告」画面が表示されることがありますが、**はい**を選択し次の手続きに進んでください。

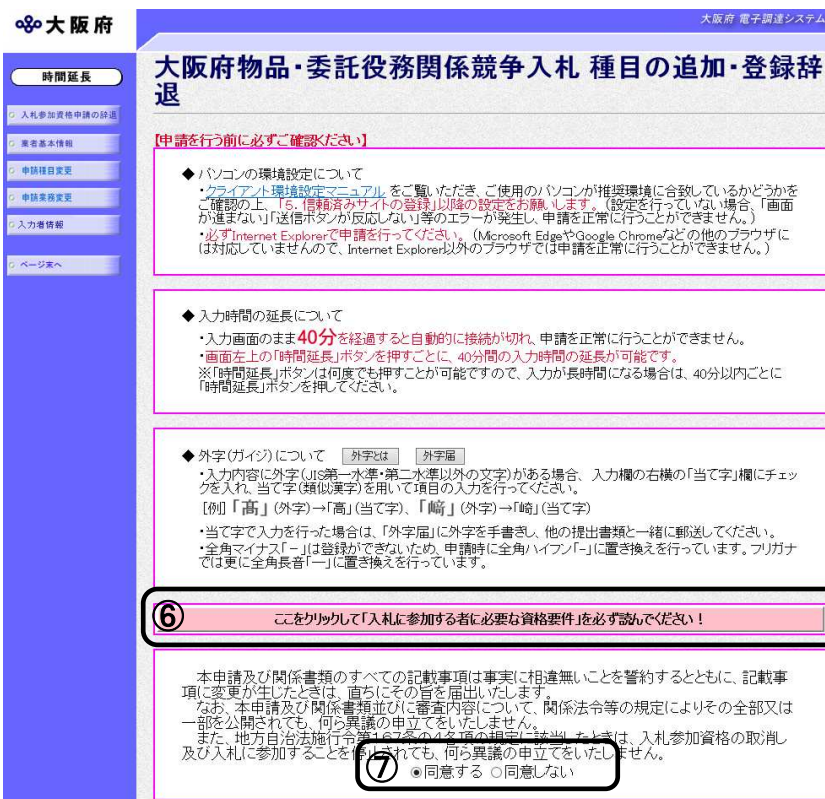

⑤ログイン後、「大阪府物品・委託役務関係競争入札 種目の追加・登録辞退」画面が表示されます。

⑥「入札に参加する者に必要な資格要件」をクリックし、入札参加資格要件を確認します。

⑦同意するを選択します。

⚠ 入力時間延長について

入力時間が40分を経過すると、自動的に接続が切れてしまい正常に申請を行うことができません。

申請に40分以上かかることが予想される場合は、画面左上の**時間延長**をクリックして40分間の時間延長を行ってください。（何度でも時間延長は可能です）

1) 入札参加資格申請の辞退

入札参加資格申請の辞退の場合は、**入札参加資格の辞退**にチェックを入れます。

をクリックして一覧から理由を選択します。一覧から「その他の理由」を選択した場合のみ、右の入力欄に理由を直接入力することができます。

辞退年月日を入力します。

入力後、画面左の**入力者情報**をクリックします。

→→4) 入力者情報の入力へ

2) 申請種目変更

大阪府 大阪府 電子調達システム

時間延長

入札参加資格申請の辞退

業者基本情報

申請種目変更

申請業務変更

入力者情報

ページ家へ

申請種目変更

物品一般競争入札用契約種目(条件付・特定調達)

※ 現在登録されている契約種目には【変更前】の欄に●、【変更後】の欄に☑が入っています。
 ※ 新たに契約種目を追加される場合は、【変更後】のチェックボックスにチェック☑を入れてください。
 ※ 契約種目を抹消される場合は、【変更後】のチェックボックスのチェックを外してください。

契約の種類	契約種目(番号は種目コード)				
文房具・事務機器類	【変更前】	<input type="checkbox"/>	01 事務用品・機器	<input type="checkbox"/>	02 用紙
	【変更後】	<input type="checkbox"/>			
	【変更前】	●	03 封筒	<input type="checkbox"/>	04 印章品
	【変更後】	<input checked="" type="checkbox"/>			
印刷・製本類	【変更前】	<input type="checkbox"/>	05 活平版	<input type="checkbox"/>	06 軽印刷
	【変更後】	<input type="checkbox"/>			
	【変更前】	<input type="checkbox"/>	07 フォーム印刷	<input type="checkbox"/>	08 特殊印刷
	【変更後】	<input type="checkbox"/>			
	【変更前】	<input type="checkbox"/>	09 製本	<input type="checkbox"/>	10 青写真

(途中画面省略)

申請種目変更

申請業務変更

入力者情報

ページ家へ

主要取扱い品名 記入例1)冷蔵庫、記入例2)コンプレッサー

No.	品名	No.	品名
001.		002.	
003.		004.	
005.		006.	
007.		008.	
009.		010.	

主要取扱いメーカー 記入例1)株式会社○×商事、記入例2)ABC電機有限会社

No.	仕入先商号
001.	
002.	
003.	
004.	
005.	

画面左の「申請種目変更」をクリックするか、画面右のスクロールバーで下にスクロールして、申請種目変更画面を表示します。

一般競争入札の希望する契約種目を変更する場合は入力してください。



各項目入力時の留意事項

一般競争入札に係る契約種目

一般競争入札における希望する契約種目を選択します。

【変更後】欄のチェックボックスをクリックすると、チェックが入り契約種目として登録されます。

※契約種目は、商業登記簿の目的欄で確認できる範囲内であれば、いくつでも申請できます。

※契約の種類が古物類の場合の契約種目(62 古物商・金属くず業・再生資源集荷業、62 古物商、62 金属くず業、62 再生資源集荷業、62 古物商・金属くず業、62 古物商・再生資源集荷業、62 金属くず業・再生資源集荷業)においては、いずれか一つのみ申請可能です。

※契約種目を削除する場合は、【変更後】欄のチェックボックスのチェックを外してください。

主要取扱い品名

取扱っている主要な物品の品名を入力してください。品目入力欄は、10欄あります。

※商品名は入力しないでください。

主要取扱いメーカー

取り扱う商品のメーカーを入力してください。メーカー入力欄は、5欄あります。

3) 申請業務変更

大阪府 大阪府 電子調達システム

時間延長

- 入札参加資格申請の辞退
- 業者基本情報
- 申請種目変更
- 申請業務変更
- 入力者情報
- ページ末へ

申請業務変更

申請を希望する種目(番号は種目コード)をチェックしてください。 申請種目コード・業務内容対比表の表示

※1 変更前に申請を希望した業種には●がついています。
 ※2 申請を追加する場合はチェックボックスにチェックをしてください。
 ※3 申請を削除する場合はチェックボックスのチェックを外してください。

なお、緑色の背景の種目については、許可や資格・免許などが必要な場合がありますので、「業の許可・資格等が必要な申請種目一覧表」をご覧ください。

契約の種類	契約種目(番号は種目コード)				
建物等清掃	[変更前]	<input type="checkbox"/>	001 庁舎清掃	<input checked="" type="checkbox"/>	002 病院清掃
	[変更後]	<input type="checkbox"/>			
	[変更前]	<input type="checkbox"/>	003 室内環境測定	<input type="checkbox"/>	004 その他清掃
	[変更後]	<input type="checkbox"/>			
機械設備等保守点検	[変更前]	<input type="checkbox"/>	005 電気設備	<input checked="" type="checkbox"/>	006 自家用電気工作物保安管理
	[変更後]	<input type="checkbox"/>			
	[変更前]	<input type="checkbox"/>	008 冷凍設備	<input type="checkbox"/>	009 空調・冷暖房・換気設備
	[変更後]	<input type="checkbox"/>			
	[変更前]	<input type="checkbox"/>	010 エレベータ設備	<input type="checkbox"/>	011 エスカレータ設備
	[変更後]	<input type="checkbox"/>			
	[変更前]	<input type="checkbox"/>	012 道路トンネル附帯設備	<input type="checkbox"/>	014 屋外照明灯設備(街灯設備含む)
	[変更後]	<input type="checkbox"/>			
	[変更前]	<input type="checkbox"/>	015 信号設備	<input type="checkbox"/>	016 ポンプ設備(道路排水、小規模プール含む)
	[変更後]	<input type="checkbox"/>			
	[変更前]	<input type="checkbox"/>	017 燻蒸設備点検	<input type="checkbox"/>	018 定温設備点検
	[変更後]	<input type="checkbox"/>			
	[変更前]	<input type="checkbox"/>	019 港湾標識灯点検	<input type="checkbox"/>	020 その他設備
[変更後]	<input type="checkbox"/>				

大阪府 大阪府 電子調達システム

時間延長

- 入札参加資格申請の辞退
- 業者基本情報
- 申請種目変更
- 申請業務変更
- 入力者情報
- ページ末へ

	[変更前]	<input type="checkbox"/>	019 港湾標識灯点検	<input type="checkbox"/>	020 その他設備
	[変更後]	<input type="checkbox"/>			
通信設備保守点検	[変更前]	<input type="checkbox"/>	021 電話交換機	<input type="checkbox"/>	024 その他通信設備
	[変更後]	<input type="checkbox"/>			
消防設備保守点検	[変更前]	<input checked="" type="checkbox"/>	025 火災報知機・消火設備・避難用設備等		
	[変更後]	<input checked="" type="checkbox"/>			
附帯設備保守点検	[変更前]	<input checked="" type="checkbox"/>	179 屋外タンク貯蔵所等		
	[変更後]	<input checked="" type="checkbox"/>			
環境関係測定機器保守点検	[変更前]	<input type="checkbox"/>	028 大気測定機器	<input type="checkbox"/>	029 水質測定機器
	[変更後]	<input type="checkbox"/>			
	[変更前]	<input type="checkbox"/>	030 その他環境関係測定機器		
	[変更後]	<input type="checkbox"/>			
浄化槽清掃・点検	[変更前]	<input checked="" type="checkbox"/>	031 浄化槽清掃	<input checked="" type="checkbox"/>	032 浄化槽点検
	[変更後]	<input checked="" type="checkbox"/>			
	[変更前]	<input checked="" type="checkbox"/>	034 汚水処理施設保守点検		
	[変更後]	<input checked="" type="checkbox"/>			
貯水槽清掃・点検	[変更前]	<input type="checkbox"/>	036 貯水槽清掃・点検		
	[変更後]	<input type="checkbox"/>			
ボイラー清掃	[変更前]	<input type="checkbox"/>	038 ボイラー清掃		
	[変更後]	<input type="checkbox"/>			
土木施設清掃・除草	[変更前]	<input type="checkbox"/>	039 舗装道機械清掃	<input type="checkbox"/>	040 雨水排水施設機械清掃
	[変更後]	<input type="checkbox"/>			
	[変更前]	<input checked="" type="checkbox"/>	041 土木施設維持管理業務	<input type="checkbox"/>	042 海面・水面清掃
	[変更後]	<input checked="" type="checkbox"/>			
	[変更前]	<input type="checkbox"/>			

1.3 物品・委託役務関係競争入札 種目の追加・登録辞退

大阪府		大阪府 電子調達システム				
<p>時間延長</p> <p>入札参加資格申請の辞退</p> <p>業者基本情報</p> <p>申請種目変更</p> <p>申請業務変更</p> <p>入力者情報</p> <p>ページ末へ</p>	土木施設清掃・除草	[変更前]	<input type="checkbox"/>	041 土木施設維持管理業務	<input type="checkbox"/>	042 海面・水面清掃
		[変更後]	<input checked="" type="checkbox"/>			
	公園清掃	[変更前]	<input type="checkbox"/>	043 公園	<input type="checkbox"/>	044 便所
		[変更後]	<input type="checkbox"/>			
	土木施設管理	[変更前]	<input type="checkbox"/>	180 下水管・雨水管調査	<input type="checkbox"/>	
		[変更後]	<input type="checkbox"/>			
	上工水道施設管理	[変更前]	<input type="checkbox"/>	046 浄水場内特殊施設	<input type="checkbox"/>	047 水道管路施設
		[変更後]	<input type="checkbox"/>			
		[変更前]	<input type="checkbox"/>	048 その他上工水道施設	<input type="checkbox"/>	
		[変更後]	<input type="checkbox"/>			
	植物管理	[変更前]	<input type="checkbox"/>	049 除草・草刈	<input checked="" type="checkbox"/>	050 草地管理
		[変更後]	<input type="checkbox"/>			
		[変更前]	<input checked="" type="checkbox"/>	051 樹木管理	<input checked="" type="checkbox"/>	052 草花管理
		[変更後]	<input checked="" type="checkbox"/>			
	害虫等駆除	[変更前]	<input type="checkbox"/>	054 建物(ねずみ・衛生害虫等)駆除	<input type="checkbox"/>	055 樹木
		[変更後]	<input type="checkbox"/>			
		[変更前]	<input type="checkbox"/>	057 鳥害虫害等駆除	<input type="checkbox"/>	
		[変更後]	<input type="checkbox"/>			
	廃棄物処理	[変更前]	<input checked="" type="checkbox"/>	059 一般廃棄物(収集・運搬)許可	<input checked="" type="checkbox"/>	060 一般廃棄物(処分)許可
		[変更後]	<input checked="" type="checkbox"/>			
[変更前]		<input checked="" type="checkbox"/>	061 産業廃棄物(収集・運搬)許可	<input checked="" type="checkbox"/>	062 産業廃棄物(処分)許可	
[変更後]		<input checked="" type="checkbox"/>				
[変更前]	<input checked="" type="checkbox"/>	063 特別管理産業廃棄物	<input checked="" type="checkbox"/>	064 特別管理産業廃棄物		

大阪府		大阪府 電子調達システム				
<p>時間延長</p> <p>入札参加資格申請の辞退</p> <p>業者基本情報</p> <p>申請種目変更</p> <p>申請業務変更</p> <p>入力者情報</p> <p>ページ末へ</p>	廃棄物処理	[変更前]	<input checked="" type="checkbox"/>	061 産業廃棄物(収集・運搬)許可	<input checked="" type="checkbox"/>	062 産業廃棄物(処分)許可
		[変更後]	<input checked="" type="checkbox"/>			
		[変更前]	<input checked="" type="checkbox"/>	063 特別管理産業廃棄物(収集・運搬)許可	<input checked="" type="checkbox"/>	064 特別管理産業廃棄物(処分)許可
		[変更後]	<input checked="" type="checkbox"/>			
	警備	[変更前]	<input checked="" type="checkbox"/>	066 施設警備	<input checked="" type="checkbox"/>	067 機械警備
		[変更後]	<input checked="" type="checkbox"/>			
		[変更前]	<input checked="" type="checkbox"/>	068 その他警備	<input checked="" type="checkbox"/>	
		[変更後]	<input checked="" type="checkbox"/>			
	受付・案内	[変更前]	<input type="checkbox"/>	069 受付(庁舎・施設)	<input type="checkbox"/>	070 電話交換
		[変更後]	<input type="checkbox"/>			
		[変更前]	<input type="checkbox"/>	072 駐車場管理・運営(警備業法適用外)	<input type="checkbox"/>	073 その他受付・案内
	[変更後]	<input type="checkbox"/>				
	施設保守点検整備	[変更前]	<input checked="" type="checkbox"/>	074 上工水道施設保守点検	<input checked="" type="checkbox"/>	075 下水道施設保守点検
		[変更後]	<input checked="" type="checkbox"/>			
		[変更前]	<input checked="" type="checkbox"/>	076 大規模ポンプ施設保守点検	<input checked="" type="checkbox"/>	077 中小規模ポンプ施設保守点検
		[変更後]	<input checked="" type="checkbox"/>			
		[変更前]	<input checked="" type="checkbox"/>	078 河川浄化施設保守点検	<input checked="" type="checkbox"/>	082 共同溝施設保守点検
		[変更後]	<input checked="" type="checkbox"/>			
		[変更前]	<input checked="" type="checkbox"/>	083 水門等施設保守点検	<input checked="" type="checkbox"/>	084 天井クレーン施設保守点検
	[変更後]	<input checked="" type="checkbox"/>				
[変更前]	<input type="checkbox"/>	181 その他保守点検整備	<input type="checkbox"/>			
[変更前]	<input checked="" type="checkbox"/>	182 その他保守点検整備	<input checked="" type="checkbox"/>			

1.3 物品・委託役務関係競争入札 種目の追加・登録辞退

大阪府		大阪府 電子調達システム			
<p>時間延長</p> <ul style="list-style-type: none"> 入札参加資格申請の辞退 業者基本情報 申請種目変更 申請業務変更 入力者情報 ページ末へ 	船舶等保守点検	[変更前]	181 その他保守点検整備		
		[変更後]	<input type="checkbox"/>		
	施設運転操作管理	[変更前]	085 船舶等保守点検		
		[変更後]	<input checked="" type="checkbox"/>		
	施設運転操作管理	[変更前]	086 電気設備等運転操作管理		087 空調等設備運転操作管理
		[変更後]	<input checked="" type="checkbox"/>		<input checked="" type="checkbox"/>
		[変更前]	088 上水道施設運転操作管理		089 防災監視
		[変更後]	<input checked="" type="checkbox"/>		<input checked="" type="checkbox"/>
		[変更前]	090 下水道施設運転操作管理		091 その他運転操作管理
		[変更後]	<input checked="" type="checkbox"/>		<input type="checkbox"/>
	運搬・保管	[変更前]	092 事務所移転		093 美術品・楽器運搬
		[変更後]	<input checked="" type="checkbox"/>		<input checked="" type="checkbox"/>
		[変更前]	094 土砂運搬		095 保管
		[変更後]	<input checked="" type="checkbox"/>		<input checked="" type="checkbox"/>
	運行代行	[変更前]	096 一般貨物輸送		097 海上輸送
		[変更後]	<input checked="" type="checkbox"/>		<input checked="" type="checkbox"/>
		[変更前]	098 その他運行代行		
	梱包・発送	[変更前]	099 梱包作業		100 ダイレクトメール
		[変更後]	<input type="checkbox"/>		<input type="checkbox"/>
	映画・ビデオ制作	[変更前]	101 宅配便		102 その他梱包・発送
[変更後]		<input type="checkbox"/>		<input type="checkbox"/>	
映画・ビデオ制作	[変更前]	103 映画・ビデオ等			
	[変更後]	<input type="checkbox"/>			
	[変更前]	104 総合学生代行		105 各種学生生活	
	[変更後]	<input checked="" type="checkbox"/>		<input checked="" type="checkbox"/>	

大阪府		大阪府 電子調達システム			
<p>時間延長</p> <ul style="list-style-type: none"> 入札参加資格申請の辞退 業者基本情報 申請種目変更 申請業務変更 入力者情報 ページ末へ 	映画・ビデオ制作	[変更前]	103 映画・ビデオ等		
		[変更後]	<input type="checkbox"/>		
	広告代行	[変更前]	106 総合広告代行		107 各種広告企画
		[変更後]	<input type="checkbox"/>		<input type="checkbox"/>
		[変更前]	108 ホームページ作成		
		[変更後]	<input type="checkbox"/>		
	催事	[変更前]	109 総合イベント		110 イベント企画
		[変更後]	<input type="checkbox"/>		<input type="checkbox"/>
		[変更前]	111 会場設営		112 展示・音響・舞台照明・操作等
	印刷・デザイン	[変更後]	<input type="checkbox"/>		<input type="checkbox"/>
		[変更前]	115 デザイン企画印刷		116 マルチメディア企画・制作
	図面製作	[変更後]	<input type="checkbox"/>		<input type="checkbox"/>
		[変更前]	117 デザイン		118 展示物品等の製作
		[変更後]	<input type="checkbox"/>		<input type="checkbox"/>
	図面製作	[変更前]	119 図面製作		121 地図製作
		[変更後]	<input type="checkbox"/>		<input type="checkbox"/>
		[変更前]	122 案内図作成		123 その他図面製作
	医療事務	[変更後]	<input type="checkbox"/>		<input type="checkbox"/>
		[変更前]	124 医療事務		
	機器保守	[変更後]	<input type="checkbox"/>		
[変更前]		125 医療・試験検査、理化学機器等保守			
滅菌	[変更前]	126 医療器具等の滅菌			
	[変更後]	<input checked="" type="checkbox"/>		<input checked="" type="checkbox"/>	
	[変更前]	127 印刷設備		128 印刷設備	
	[変更後]	<input checked="" type="checkbox"/>		<input checked="" type="checkbox"/>	

1.3 物品・委託役務関係競争入札 種目の追加・登録辞退

大阪府		大阪府		
時間延長 <input type="radio"/> 入札参加資格申請の辞退 <input type="radio"/> 業者基本情報 <input type="radio"/> 申請種目変更 <input type="radio"/> 申請業務変更 <input type="radio"/> 入力者情報 <input type="radio"/> ページ末へ	給食・配膳作業	【変更後】 <input checked="" type="checkbox"/>	127 病院給食	128 学校給食 許可
		【変更前】 <input type="checkbox"/>		
	環境調査・検査	【変更後】 <input checked="" type="checkbox"/>	129 食器洗浄	
		【変更前】 <input type="checkbox"/>		
	土壌汚染状況調査	【変更前】 <input checked="" type="checkbox"/>	130 計量証明事業に係る調査・検査 許可	
		【変更後】 <input checked="" type="checkbox"/>		
	その他調査	【変更前】 <input type="checkbox"/>	131 土壌汚染対策法に基づく調査	132 大阪府生活環境の保全等に関する条例に基づく調査
		【変更後】 <input type="checkbox"/>		
	その他検査	【変更前】 <input type="checkbox"/>	133 その他環境に係る調査	
		【変更後】 <input type="checkbox"/>		
		【変更前】 <input type="checkbox"/>	134 理化学検査	135 作業環境測定
		【変更後】 <input type="checkbox"/>		137 臨床検査
	情報処理	【変更前】 <input type="checkbox"/>	136 放射能測定	
		【変更後】 <input type="checkbox"/>		
【変更前】 <input checked="" type="checkbox"/>		138 集団検診	139 その他検査	
【変更後】 <input type="checkbox"/>				
医療関連クリーニング	【変更前】 <input type="checkbox"/>	140 システム企画・開発	141 システム運用・保守	
	【変更後】 <input type="checkbox"/>			
	【変更前】 <input type="checkbox"/>	142 データ入力・作成	145 情報処理サービス	
	【変更後】 <input type="checkbox"/>		146 システム監査	147 その他情報処理
	【変更前】 <input checked="" type="checkbox"/>	143 基準寝具類	149 基準寝具類以外の医療物品(白衣、手術衣等)	
	【変更後】 <input type="checkbox"/>			

大阪府		大阪府		
時間延長 <input type="radio"/> 入札参加資格申請の辞退 <input type="radio"/> 業者基本情報 <input type="radio"/> 申請種目変更 <input type="radio"/> 申請業務変更 <input type="radio"/> 入力者情報 <input type="radio"/> ページ末へ	情報処理	【変更後】 <input type="checkbox"/>	142 データ入力・作成	145 情報処理サービス
		【変更前】 <input type="checkbox"/>		
	医療関連クリーニング	【変更後】 <input type="checkbox"/>	146 システム監査	147 その他情報処理
		【変更前】 <input type="checkbox"/>		
	その他クリーニング	【変更前】 <input checked="" type="checkbox"/>	148 基準寝具類	149 基準寝具類以外の医療物品(白衣、手術衣等)
		【変更後】 <input checked="" type="checkbox"/>		
	建物等賃貸	【変更前】 <input type="checkbox"/>	150 寝具	154 その他クリーニング
		【変更後】 <input type="checkbox"/>		
	事務用品賃貸	【変更前】 <input type="checkbox"/>	155 建物	156 樹木
		【変更後】 <input type="checkbox"/>		
		【変更前】 <input type="checkbox"/>	157 機械器具	158 情報処理用機器
		【変更後】 <input type="checkbox"/>		
	医療機器賃貸	【変更前】 <input type="checkbox"/>	159 複写機(複写サービスを含む)	160 ファクシミリ
		【変更後】 <input type="checkbox"/>		
自動車賃貸	【変更前】 <input type="checkbox"/>	161 その他事務用品		
	【変更後】 <input type="checkbox"/>			
その他の賃貸	【変更前】 <input type="checkbox"/>	162 基準寝具等	163 医療機器	
	【変更後】 <input type="checkbox"/>			
旅行	【変更前】 <input checked="" type="checkbox"/>	164 自動車		
	【変更後】 <input type="checkbox"/>			
翻訳・通訳	【変更前】 <input type="checkbox"/>	165 その他賃貸		
	【変更後】 <input type="checkbox"/>			
	【変更前】 <input type="checkbox"/>	166 旅行		
	【変更後】 <input type="checkbox"/>			
	【変更前】 <input type="checkbox"/>	167 翻訳・通訳		
	【変更後】 <input type="checkbox"/>			

1.3 物品・委託役務関係競争入札 種目の追加・登録辞退

大阪府		大阪府 電子調達システム				
<p>時間延長</p> <ul style="list-style-type: none"> 入札参加資格申請の辞退 業者基本情報 申請種目変更 申請業務変更 入力者情報 ページ末へ 	旅行	[変更前]		166 旅行		
		[変更後]	<input type="checkbox"/>			
	翻訳・通訳	[変更前]			167 翻訳・通訳	
		[変更後]	<input type="checkbox"/>			
	速記	[変更前]			168 速記	
		[変更後]	<input type="checkbox"/>			
	動植物飼育	[変更前]			169 動植物飼育	
		[変更後]	<input type="checkbox"/>			
	楽器調律	[変更前]			170 楽器調律	
		[変更後]	<input type="checkbox"/>			
	図書等整理	[変更前]			171 図書等整理	
		[変更後]	<input type="checkbox"/>			
	人材派遣	[変更前]			172 人材派遣	
		[変更後]	<input checked="" type="checkbox"/>			
	筆耕・タイプ	[変更前]			173 筆耕・タイプ	
		[変更後]	<input type="checkbox"/>			
研修	[変更前]			174 研修		
	[変更後]	<input type="checkbox"/>				
採水	[変更前]			175 採水		
	[変更後]	<input type="checkbox"/>				
土地家屋調査	[変更前]			176 土地家屋調査		
	[変更後]	<input checked="" type="checkbox"/>				
不動産鑑定	[変更前]			177 不動産鑑定		
	[変更後]	<input checked="" type="checkbox"/>				
託児業務	[変更前]			178 託児業務		
	[変更後]	<input type="checkbox"/>				

大阪府		大阪府 電子調達システム				
<p>時間延長</p> <ul style="list-style-type: none"> 入札参加資格申請の辞退 業者基本情報 申請種目変更 申請業務変更 入力者情報 ページ末へ 	不動産鑑定	[変更前]		177 不動産鑑定		
		[変更後]	<input checked="" type="checkbox"/>			
	託児業務	[変更前]			178 託児業務	
		[変更後]	<input type="checkbox"/>			
	放置車両確認事務	[変更前]			182 放置車両確認事務	
		[変更後]	<input type="checkbox"/>			
	電力供給・売買	[変更前]			183 電力供給・売買	
		[変更後]	<input type="checkbox"/>			
	電気通信事業	[変更前]			184 電気通信事業	
		[変更後]	<input type="checkbox"/>			
	各種施策研究・調査	[変更前]			185 各種施策研究・調査	
		[変更後]	<input type="checkbox"/>			
	災害対策	[変更前]			186 災害対策	
		[変更後]	<input type="checkbox"/>			
	建物・構造物各種調査	[変更前]			187 建物・構造物各種調査	
		[変更後]	<input type="checkbox"/>			
損害保険	[変更前]			188 損害保険		
	[変更後]	<input type="checkbox"/>				
繁華街等/卜口ール	[変更前]			189 繁華街等/卜口ール		
	[変更後]	<input type="checkbox"/>				
患者等搬送	[変更前]			190 患者等搬送		
	[変更後]	<input type="checkbox"/>				
試験問題作成	[変更前]			191 試験問題作成		
	[変更後]	<input type="checkbox"/>				
各種施策執行・検査・運営	[変更前]			192 各種施策執行・検査・運営		
	[変更後]	<input type="checkbox"/>				

大阪府 大阪府 電子調達システム

時間延長

- 入札参加資格申請の辞退
- 業者基本情報
- 申請種目変更
- 申請業務変更
- 入力者情報
- ページ末へ

試験問題作成	【変更前】	<input checked="" type="checkbox"/>	191 試験問題作成	
	【変更後】	<input type="checkbox"/>		
各種施策執行・検査・運営等補助	【変更前】	<input checked="" type="checkbox"/>	192 各種施策執行・検査・運営等補助	
	【変更後】	<input type="checkbox"/>		
森林管理	【変更前】	<input checked="" type="checkbox"/>	193 森林管理	
	【変更後】	<input type="checkbox"/>		
その他	【変更前】	<input checked="" type="checkbox"/>	200 その他	
	【変更後】	<input type="checkbox"/>		
※具体的な業務の内容(申請業種「200」を選択した場合に記述する。)				
<input type="text"/>				

変更前に申請を希望した種目には●がついています。申請を追加する種目にチェックを入れます。申請を削除する場合は、チェックボックスのチェックを外してください。

緑色の背景の種目については、許可や資格・免許などが必要な場合がありますので、「業の許可・資格等が必要な申請種目一覧表」をご覧ください。

申請する業務にチェックを入れて選択し許可をクリックすると、業務ごとの許可情報登録画面に移ります。

059・・・一般廃棄物（収集・運搬）

→→①許可情報登録（一般廃棄物（収集・運搬））へ

060・・・一般廃棄物（処分）

→→②許可情報登録（一般廃棄物（処分））へ

061・・・産業廃棄物（収集・運搬）

→→③許可情報登録（産業廃棄物（収集・運搬））へ

062・・・産業廃棄物（処分）

→→④許可情報登録（産業廃棄物（処分））へ

063・・・特別管理産業廃棄物（収集・運搬）

→→⑤許可情報登録（特別管理産業廃棄物（収集・運搬））へ

064・・・特別管理産業廃棄物（処分）

→→⑥許可情報登録（特別管理産業廃棄物（処分））へ

128・・・学校給食

→→⑦許可情報登録（学校給食）へ

130・・・計量証明事業

→→⑧許可情報登録（計量証明事業）へ



申請業種一覧表示について

申請種目コード・業務内容対比表の表示をクリックすると、申請業種一覧画面が表示されます。登録年度によって種目の統合、追加等を行う場合がありますので確認してください。

The screenshot shows the Osaka Prefectural Government website. At the top, there is a navigation bar with the Osaka Prefecture logo and name, a 'Foreign Language' toggle, and a 'View Assistance Function' icon. Below this is a search bar with four options: 'Search by Classification', 'Search by Purpose', 'Search by Organization', and 'Search by Keyword'. A breadcrumb trail reads: 'トップページ > しごと・産業 > 入札・契約情報 > 【物品・委託役務関係】入札参加資格の各種手続案内 > 物品・委託役務申請（登録）種目の一覧'. A '印刷' (Print) button and the date '更新日：2024年9月19日' (Last updated: September 19, 2024) are also visible. The main heading is '物品・委託役務申請（登録）種目の一覧'. Below it, there is a sub-heading '物品・委託役務関係入札参加資格の種目一覧'. A note states: '※業の許可・資格等が必要な種目には注記がありますのでご参照願います。' (Please refer to the notes for categories that require industry permits or qualifications). The page is for '令和7・8・9年度用' (Fiscal years 2025-2027). A list of categories is shown, with '物品' (Items) selected. Below the list, there are links for '物品種目・例示の一覧 (PDF: 274KB)' and '(エクセル: 41KB)'. A scroll bar is visible on the right side of the content area.

① 許可情報登録（一般廃棄物（収集・運搬））

許可情報登録（一般廃棄物（収集・運搬））		種目コード059
地区	市町村	
大阪市	【変更前】	
	【変更後】	<input type="checkbox"/> 大阪市
豊能	【変更前】	
	【変更後】	<input type="checkbox"/> 能勢町 <input type="checkbox"/> 豊能町 <input type="checkbox"/> 箕面市 <input type="checkbox"/> 池田市 <input type="checkbox"/> 豊中市
三島	【変更前】	
	【変更後】	<input type="checkbox"/> 島本町 <input type="checkbox"/> 高槻市 <input type="checkbox"/> 茨木市 <input type="checkbox"/> 吹田市 <input type="checkbox"/> 摂津市
北河内	【変更前】	
	【変更後】	<input type="checkbox"/> 枚方市 <input type="checkbox"/> 交野市 <input type="checkbox"/> 寝屋川市 <input type="checkbox"/> 守口市 <input type="checkbox"/> 門真市 <input type="checkbox"/> 大東市 <input type="checkbox"/> 四條畷市
中河内	【変更前】	
	【変更後】	<input type="checkbox"/> 東大阪市 <input type="checkbox"/> 八尾市 <input type="checkbox"/> 柏原市
南河内	【変更前】	
	【変更後】	<input type="checkbox"/> 松原市 <input type="checkbox"/> 藤井寺市 <input type="checkbox"/> 羽曳野市 <input type="checkbox"/> 大阪狭山市 <input type="checkbox"/> 富田林市 <input type="checkbox"/> 河内長野市 <input type="checkbox"/> 太子町 <input type="checkbox"/> 河南町 <input type="checkbox"/> 千早赤阪村
泉北	【変更前】	
	【変更後】	<input type="checkbox"/> 堺市 <input type="checkbox"/> 高石市 <input type="checkbox"/> 泉大津市 <input type="checkbox"/> 和泉市 <input type="checkbox"/> 忠岡町
泉南	【変更前】	
	【変更後】	<input type="checkbox"/> 岸和田市 <input type="checkbox"/> 貝塚市 <input type="checkbox"/> 熊取町 <input type="checkbox"/> 泉佐野市 <input type="checkbox"/> 田尻町 <input type="checkbox"/> 泉南市 <input type="checkbox"/> 阪南市 <input type="checkbox"/> 岬町

一般廃棄物（収集・運搬）の許可の内容を入力します。

市町村を追加する場合は、チェックを入れます。

削除する場合は、【変更後】欄のチェックボックスのチェックを外します。



郵送書類について

チェックを入れた場合は、「一般廃棄物収集運搬業許可証」の写しが必要です。

◆その他の申請業務を変更する場合は、画面左の申請業務変更をクリックします。

② 許可情報登録（一般廃棄物（処分））

許可情報登録（一般廃棄物（処分））		種目コード060
許可の内容	【変更前】	
	【変更後】	<input type="text"/>

一般廃棄物の許可を受けた団体と品目を【変更後】欄に入力します。

（入力例：〇〇市（□□の処分））



郵送書類について

許可の内容を入力した場合は、「一般廃棄物処分業許可証」の写しが必要です。

◆その他の申請業務を変更する場合は、画面左の申請業務変更をクリックします。

③許可情報登録（産業廃棄物（収集・運搬））

許可情報登録(産業廃棄物(収集・運搬))		種目コード061																						
		燃え殻	汚泥	廃油	廃酸	廃アルカリ	廃プラスチック	紙くず	木くず	繊維くず	動植物性残渣	動物系固形不棄物	ゴムくず	金属くず	ガラスくず	泥さい	がれき類	動物のふん尿	動物の死体	ばいじん	輸入廃棄物	その他		
変更前	大阪府許可																							
	大阪市許可																							
	堺市許可																							
	東大阪市許可																							
	高槻市許可																							
	豊中市許可																							
	枚方市許可																							
	八尾市許可																							
	寝屋川市許可																							
	吹田市許可																							
変更後	大阪府許可	<input type="checkbox"/>	<input type="checkbox"/>	<input type="checkbox"/>	<input type="checkbox"/>	<input type="checkbox"/>	<input type="checkbox"/>	<input type="checkbox"/>	<input type="checkbox"/>	<input type="checkbox"/>	<input type="checkbox"/>	<input type="checkbox"/>	<input type="checkbox"/>	<input type="checkbox"/>	<input type="checkbox"/>	<input type="checkbox"/>	<input type="checkbox"/>	<input type="checkbox"/>	<input type="checkbox"/>	<input type="checkbox"/>	<input type="checkbox"/>	<input type="checkbox"/>	<input type="checkbox"/>	
	大阪市許可	<input type="checkbox"/>	<input type="checkbox"/>	<input type="checkbox"/>	<input type="checkbox"/>	<input type="checkbox"/>	<input type="checkbox"/>	<input type="checkbox"/>	<input type="checkbox"/>	<input type="checkbox"/>	<input type="checkbox"/>	<input type="checkbox"/>	<input type="checkbox"/>	<input type="checkbox"/>	<input type="checkbox"/>	<input type="checkbox"/>	<input type="checkbox"/>	<input type="checkbox"/>	<input type="checkbox"/>	<input type="checkbox"/>	<input type="checkbox"/>	<input type="checkbox"/>	<input type="checkbox"/>	
	堺市許可	<input type="checkbox"/>	<input type="checkbox"/>	<input type="checkbox"/>	<input type="checkbox"/>	<input type="checkbox"/>	<input type="checkbox"/>	<input type="checkbox"/>	<input type="checkbox"/>	<input type="checkbox"/>	<input type="checkbox"/>	<input type="checkbox"/>	<input type="checkbox"/>	<input type="checkbox"/>	<input type="checkbox"/>	<input type="checkbox"/>	<input type="checkbox"/>	<input type="checkbox"/>	<input type="checkbox"/>	<input type="checkbox"/>	<input type="checkbox"/>	<input type="checkbox"/>	<input type="checkbox"/>	
	東大阪市許可	<input type="checkbox"/>	<input type="checkbox"/>	<input type="checkbox"/>	<input type="checkbox"/>	<input type="checkbox"/>	<input type="checkbox"/>	<input type="checkbox"/>	<input type="checkbox"/>	<input type="checkbox"/>	<input type="checkbox"/>	<input type="checkbox"/>	<input type="checkbox"/>	<input type="checkbox"/>	<input type="checkbox"/>	<input type="checkbox"/>	<input type="checkbox"/>	<input type="checkbox"/>	<input type="checkbox"/>	<input type="checkbox"/>	<input type="checkbox"/>	<input type="checkbox"/>	<input type="checkbox"/>	
	高槻市許可	<input type="checkbox"/>	<input type="checkbox"/>	<input type="checkbox"/>	<input type="checkbox"/>	<input type="checkbox"/>	<input type="checkbox"/>	<input type="checkbox"/>	<input type="checkbox"/>	<input type="checkbox"/>	<input type="checkbox"/>	<input type="checkbox"/>	<input type="checkbox"/>	<input type="checkbox"/>	<input type="checkbox"/>	<input type="checkbox"/>	<input type="checkbox"/>	<input type="checkbox"/>	<input type="checkbox"/>	<input type="checkbox"/>	<input type="checkbox"/>	<input type="checkbox"/>	<input type="checkbox"/>	
	豊中市許可	<input type="checkbox"/>	<input type="checkbox"/>	<input type="checkbox"/>	<input type="checkbox"/>	<input type="checkbox"/>	<input type="checkbox"/>	<input type="checkbox"/>	<input type="checkbox"/>	<input type="checkbox"/>	<input type="checkbox"/>	<input type="checkbox"/>	<input type="checkbox"/>	<input type="checkbox"/>	<input type="checkbox"/>	<input type="checkbox"/>	<input type="checkbox"/>	<input type="checkbox"/>	<input type="checkbox"/>	<input type="checkbox"/>	<input type="checkbox"/>	<input type="checkbox"/>	<input type="checkbox"/>	
	枚方市許可	<input type="checkbox"/>	<input type="checkbox"/>	<input type="checkbox"/>	<input type="checkbox"/>	<input type="checkbox"/>	<input type="checkbox"/>	<input type="checkbox"/>	<input type="checkbox"/>	<input type="checkbox"/>	<input type="checkbox"/>	<input type="checkbox"/>	<input type="checkbox"/>	<input type="checkbox"/>	<input type="checkbox"/>	<input type="checkbox"/>	<input type="checkbox"/>	<input type="checkbox"/>	<input type="checkbox"/>	<input type="checkbox"/>	<input type="checkbox"/>	<input type="checkbox"/>	<input type="checkbox"/>	
	八尾市許可	<input type="checkbox"/>	<input type="checkbox"/>	<input type="checkbox"/>	<input type="checkbox"/>	<input type="checkbox"/>	<input type="checkbox"/>	<input type="checkbox"/>	<input type="checkbox"/>	<input type="checkbox"/>	<input type="checkbox"/>	<input type="checkbox"/>	<input type="checkbox"/>	<input type="checkbox"/>	<input type="checkbox"/>	<input type="checkbox"/>	<input type="checkbox"/>	<input type="checkbox"/>	<input type="checkbox"/>	<input type="checkbox"/>	<input type="checkbox"/>	<input type="checkbox"/>	<input type="checkbox"/>	

※入力値について
 1:積替え・保管を含まない
 2:積替え・保管を含む
 3:許可種別のうち廃業されているもの

産業廃棄物（収集・運搬）の許可の内容を【変更後】欄に入力します。

積替え・保管を含まない場合は「1」、積替え・保管を含む場合は「2」、許可種類のうち限定されているもの場合は「3」を入力します。



郵送書類について

入力を行った場合は、「産業廃棄物収集運搬業許可証」の写しが必要です。

◆その他の申請業務を変更する場合は、画面左の申請業務変更をクリックします。

④許可情報登録（産業廃棄物（処分））

大阪府 許可情報登録(産業廃棄物(処分)) 種目コード062

	燃え殻	汚泥	廃油	廃酸	廃アルカリ	プラスチック	紙くず	木くず	繊維くず	動物系固形不燃物	動物系固形可燃物	金属くず	ガラスくず	並さい	がれき類	動物のふん尿	動物の死体	ばいじん	輸入廃棄物	その他
変更前																				
変更後																				
大阪府許可																				
大阪市許可																				
堺市許可																				
東大阪市許可																				
高槻市許可																				
豊中市許可																				
枚方市許可																				
八尾市許可																				
寝屋川市許可																				
吹田市許可																				
上記以外の地方公共団体が発行した許可の有無																				

※入力量について
 1: 許可種類のうち限定されていないもの
 2: 許可種類のうち限定されているもの
 注意)「工作物の除去に伴って生じたコンクリートの破片等」は、がれき等に該当します。

産業廃棄物（処分）の許可の内容を【変更後】欄に入力します。

許可種類のうち限定されていないもの場合は「1」、許可種類のうち限定されているもの場合は「2」を入力します。

なお、大阪府、大阪市、堺市、東大阪市、高槻市、豊中市、枚方市、八尾市、寝屋川市、吹田市以外の地方公共団体が発行した許可がある場合は、ありを選択します。

⚠️ 郵送書類について

入力を行った場合は、「産業廃棄物収集運搬業許可証」の写しが必要です。

◆その他の申請業務を変更する場合は、画面左の申請業務変更をクリックします。

⑤許可情報登録（特別管理産業廃棄物（収集・運搬））

大阪府 許可情報登録(特別管理産業廃棄物(収集・運搬)) 種目コード063

	廃油	農薬	農アルカリ	腐蝕性廃棄物	農PCB等	PCB汚染物	PCB処理物	農水銀等	汚泥	泥さい	塵石綿等	ばいじん	燃え殻	処理したもの
大阪府許可														
大阪市許可														
堺市許可														
東大阪市許可														
高槻市許可														
豊中市許可														
枚方市許可														
八尾市許可														
寝屋川市許可														
吹田市許可														

大阪府許可	<input type="checkbox"/>	<input type="checkbox"/>	<input type="checkbox"/>	<input type="checkbox"/>	<input type="checkbox"/>	<input type="checkbox"/>	<input type="checkbox"/>	<input type="checkbox"/>	<input type="checkbox"/>	<input type="checkbox"/>	<input type="checkbox"/>	<input type="checkbox"/>	<input type="checkbox"/>	<input type="checkbox"/>
大阪市許可	<input type="checkbox"/>	<input type="checkbox"/>	<input type="checkbox"/>	<input type="checkbox"/>	<input type="checkbox"/>	<input type="checkbox"/>	<input type="checkbox"/>	<input type="checkbox"/>	<input type="checkbox"/>	<input type="checkbox"/>	<input type="checkbox"/>	<input type="checkbox"/>	<input type="checkbox"/>	<input type="checkbox"/>
堺市許可	<input type="checkbox"/>	<input type="checkbox"/>	<input type="checkbox"/>	<input type="checkbox"/>	<input type="checkbox"/>	<input type="checkbox"/>	<input type="checkbox"/>	<input type="checkbox"/>	<input type="checkbox"/>	<input type="checkbox"/>	<input type="checkbox"/>	<input type="checkbox"/>	<input type="checkbox"/>	<input type="checkbox"/>
東大阪市許可	<input type="checkbox"/>	<input type="checkbox"/>	<input type="checkbox"/>	<input type="checkbox"/>	<input type="checkbox"/>	<input type="checkbox"/>	<input type="checkbox"/>	<input type="checkbox"/>	<input type="checkbox"/>	<input type="checkbox"/>	<input type="checkbox"/>	<input type="checkbox"/>	<input type="checkbox"/>	<input type="checkbox"/>
高槻市許可	<input type="checkbox"/>	<input type="checkbox"/>	<input type="checkbox"/>	<input type="checkbox"/>	<input type="checkbox"/>	<input type="checkbox"/>	<input type="checkbox"/>	<input type="checkbox"/>	<input type="checkbox"/>	<input type="checkbox"/>	<input type="checkbox"/>	<input type="checkbox"/>	<input type="checkbox"/>	<input type="checkbox"/>
豊中市許可	<input type="checkbox"/>	<input type="checkbox"/>	<input type="checkbox"/>	<input type="checkbox"/>	<input type="checkbox"/>	<input type="checkbox"/>	<input type="checkbox"/>	<input type="checkbox"/>	<input type="checkbox"/>	<input type="checkbox"/>	<input type="checkbox"/>	<input type="checkbox"/>	<input type="checkbox"/>	<input type="checkbox"/>
枚方市許可	<input type="checkbox"/>	<input type="checkbox"/>	<input type="checkbox"/>	<input type="checkbox"/>	<input type="checkbox"/>	<input type="checkbox"/>	<input type="checkbox"/>	<input type="checkbox"/>	<input type="checkbox"/>	<input type="checkbox"/>	<input type="checkbox"/>	<input type="checkbox"/>	<input type="checkbox"/>	<input type="checkbox"/>
八尾市許可	<input type="checkbox"/>	<input type="checkbox"/>	<input type="checkbox"/>	<input type="checkbox"/>	<input type="checkbox"/>	<input type="checkbox"/>	<input type="checkbox"/>	<input type="checkbox"/>	<input type="checkbox"/>	<input type="checkbox"/>	<input type="checkbox"/>	<input type="checkbox"/>	<input type="checkbox"/>	<input type="checkbox"/>
寝屋川市許可	<input type="checkbox"/>	<input type="checkbox"/>	<input type="checkbox"/>	<input type="checkbox"/>	<input type="checkbox"/>	<input type="checkbox"/>	<input type="checkbox"/>	<input type="checkbox"/>	<input type="checkbox"/>	<input type="checkbox"/>	<input type="checkbox"/>	<input type="checkbox"/>	<input type="checkbox"/>	<input type="checkbox"/>
吹田市許可	<input type="checkbox"/>	<input type="checkbox"/>	<input type="checkbox"/>	<input type="checkbox"/>	<input type="checkbox"/>	<input type="checkbox"/>	<input type="checkbox"/>	<input type="checkbox"/>	<input type="checkbox"/>	<input type="checkbox"/>	<input type="checkbox"/>	<input type="checkbox"/>	<input type="checkbox"/>	<input type="checkbox"/>

※入力欄について
 1: 積替え・保管を含まない
 2: 積替え・保管を含む
 3: 許可種類のうち限定されているもの

特別管理産業廃棄物（収集・運搬）の許可の内容を【変更後】欄に入力します。

積替え・保管を含まない場合は「1」、積替え・保管を含む場合は「2」、許可種類のうち限定されているもの場合は「3」を入力します。



郵送書類について

入力を行った場合は、「特別管理産業廃棄物収集運搬業許可証」の写しが必要です。

◆その他の申請業務を変更する場合は、画面左の申請業務変更をクリックします。

⑥許可情報登録（特別管理産業廃棄物（処分））

特別管理産業廃棄物（処分）の許可の内容を【変更後】欄に入力します。

許可種類のうち限定されていないもの場合は「1」、許可種類のうち限定されているもの場合は「2」を入力します。

なお、大阪府、大阪市、堺市、東大阪市、高槻市、豊中市、枚方市、八尾市、寝屋川市、吹田市以外の地方公共団体が発行した許可がある場合は、**あり**を選択します。



郵送書類について

入力を行った場合は、「特別管理産業廃棄物処分業許可証」の写しが必要です。

◆その他の申請業務を変更する場合は、画面左の**申請業務変更**をクリックします。

⑦ 許可情報登録 (学校給食)

許可情報登録(学校給食)		種目コード128
食品衛生法許可の有無	【変更前】	
	【変更後】	<input type="radio"/> あり <input type="radio"/> なし

【変更後】欄に、食品衛生法許可の有無を指定します。(デリバリー給食の場合には必要)



郵送書類について

ありを選択した場合は、「営業許可証(食品衛生法)」の写しが必要です。

◆その他の申請業務を変更する場合は、画面左の[申請業務変更](#)をクリックします。

⑧ 許可情報登録 (計量証明事業)

許可情報登録(計量証明事業)		種目コード130	
<small>計量証明事業の知事登録 ※1 変更前に申請を希望した業務には○がついています。 ※2 申請を追加する場合はチェックボックスにチェックをしてください。 ※3 申請を削除する場合はチェックボックスのチェックを外してください。</small>			
計量証明事業の登録内容		大阪府	その他の都道府県
濃度(大気)	【変更前】		
	【変更後】	<input type="checkbox"/>	<input type="checkbox"/>
濃度(水及び土壌)	【変更前】		
	【変更後】	<input type="checkbox"/>	<input type="checkbox"/>
ダイオキシン類(大気)	【変更前】		
	【変更後】	<input type="checkbox"/>	<input type="checkbox"/>
ダイオキシン類(水及び土壌)	【変更前】		
	【変更後】	<input type="checkbox"/>	<input type="checkbox"/>
音圧レベル	【変更前】		
	【変更後】	<input type="checkbox"/>	<input type="checkbox"/>
振動加速度レベル	【変更前】		
	【変更後】	<input type="checkbox"/>	<input type="checkbox"/>

計量証明事業の許可の内容を【変更後】欄に入力します。許可を受けている計量証明事業の登録内容の大阪府またはその他の都道府県にチェックを入れます。



郵送書類について

チェックを入れた場合は、「計量証明事業登録証」の写しが必要です。

◆その他の申請業務を変更する場合は、画面左の[申請業務変更](#)をクリックします。

4) 入力者情報の入力

入力者情報

■ 今回の申請に関する連絡先情報(行政書士が代理申請する場合は、代理申請する方の情報)を入力してください。
※ 今回の申請のみを対象とした連絡先情報です。

所属・部署:
(全角, 50文字以内)
注) 姓と名の間には、1文字空白を空けてください。

氏名・漢字:
(全角, 50文字以内)
注) 姓と名の間には、1文字空白を空けてください。

氏名・フリガナ:
(全角カナ, 50文字以内)

電話番号:
(半角英数, 15文字以内)

FAX番号:
(半角英数, 15文字以内)

次へ

▼ 申請とリやめ

今回の申請を入力した人の情報を入力します。

⚠ 申請業務を代行する場合

申請業務を代行される場合など(例: 行政書士等)は、代行される方の所属、氏名を入力してください。

入力後、次のいずれかの操作を行います。

◆ 申請内容を送信する場合は、画面下の「**次へ**」をクリックします。

- ・ 入力内容に不備が有る場合 → 5) 不備内容の確認へ
- ・ 入力内容に不備が無い場合 → 6) 入力内容の確認へ

◆ 再度変更内容を入力する場合は、画面左のボタンの中から変更が必要な項目のボタンをクリックし、各変更入力の操作に戻ります。

⚠ 申請とリやめボタン

画面左下の「**申請とリやめ**」をクリックすると、入力した情報をすべて取り消し、「大阪府 電子申請システム」画面に戻ります。

5) 不備内容の確認

大阪府

入力内容に不備があります

入力内容に不備があります。入力内容を見直してください。

「入札参加資格の辞退チェックボックス」にチェックがあった場合は、「入札参加資格の辞退の辞退年月日」は必須入力です。
「入札参加資格の辞退チェックボックス」にチェックがあった場合は、「入札参加資格の辞退の辞退理由」は必須入力です。

閉じる

入力した内容に不備があった場合はエラーとなり、上図のような画面が表示されます。
表示された不備内容を確認後、**閉じる**をクリックし「大阪府物品・委託役務関係競争入札 種目の追加・登録辞退」画面で入力内容の見直し・再入力を行ってください。

6) 入力内容の確認

大阪府 電子調達システム

大阪府物品・委託役務関係競争入札 種目の追加・登録辞退

これまでに入力された内容を表示しています。
内容に間違いがないことを確認して、「次へ」ボタンを押してください。
間違いがあれば「戻る」ボタンを押して修正してください。

本申請及び関係書類のすべての記載事項は事実と相違無いことを誓約するとともに、記載事項に変更が生じたときは、直ちにその旨を届出いたします。
なお、本申請及び関係書類並びに審査内容について、関係法令等の規定によりその全部又は一部を公開されても、何ら異議の申立てをいたしません。
また、地方自治法施行令第167条の4各項の規定に該当したときは、入札参加資格の取消し及び入札に参加することを停止されても、何ら異議の申立てをいたしません。
・同意する

入札参加資格申請の辞退

入札参加資格の辞退 辞退年月日：西暦 2019年 8月 20日
辞退理由：会社吸収、合併倒産等のため

業者基本情報

業者番号	9999999	
商号または名称	漢字	(株)大阪城
	フリガナ	オオサカジョウ

(途中画面省略)

入力者情報

所属・部署	営業部
氏名・漢字	大阪城 次郎
氏名・フリガナ	オオサカジョウ ジロウ
電話番号	00-0000-0000
FAX番号	00-0000-0000

戻る 次へ

「大阪府物品・委託役務関係競争入札 種目の追加・登録辞退」画面で入力した情報の確認を行います。

確認後、画面左の「ページ末へ」をクリックするか画面右のスクロールバーを使って、画面最下部を表示し、次のいずれかの操作を行います。

- ◆入力内容が正しい場合は、画面下の「次へ」をクリックします。
- ◆入力内容を修正する場合は、画面下の「戻る」をクリックします

7) 送信確認

送信確認

ただいま入力された申請書データを送信して、申請処理を行います。
入力内容を確認する場合は、下線部分をクリックしてください。

送信します、よろしいですか？

令和○・△・□年度 物品・委託役務関係競争入札
 様式名 参加資格 種目の追加・登録辞退

戻る
送信

- ◆申請を送信する場合は、**送信**をクリックします。
- ◆送信をキャンセルする場合は、**戻る**をクリックします。
- ◆送信前に申請内容を確認する場合は、**令和○・△・□年度 物品・委託役務関係競争入札参加資格 種目の追加・登録辞退**をクリックします。クリックすると、「令和○・△・□年度物品・委託役務関係競争入札参加資格 種目の追加・登録辞退」画面が表示されます。
表示内容を印刷する場合は、画面下の**印刷**をクリックします。
「令和○・△・□年度 物品・委託役務関係競争入札参加資格 種目の追加・登録辞退」画面を閉じる場合は、画面下の**閉じる**をクリックします。

令和○・△・□年度 物品・委託役務関係競争入札参加資格 種目の追加・登録辞退

入札参加資格申請の辞退		
		辞退年月日：西暦 20YY 年 MM 月 00 日
○	入札参加資格の辞退	会社吸収、合併倒産等のため

業者基本情報	
業者番号	99999999
商号または名称(漢字)	(株)大阪城
商号または名称(フリガナ)	オオサカジョウ

(途中画面省略)

入力者情報	
入力者所属部署	営業部
入力者氏名	大阪城 次郎
入力者氏名フリガナ	オオサカジョウジロウ
入力者電話番号	00-0000-0000
入力者FAX番号	00-0000-0001

印刷
閉じる

8) 到達確認

到達確認通知

手続名称: 令和〇・△・□年度 物品・委託役務関係競争入札参加資格 種目の追加・登録辞退
申請者名: (株)大阪城建設 営業部 大阪城 次郎
到達番号: 2018103100002
問合せ番号: *****
取扱状況: 到達
到達日時: 2018年10月31日 15時15分10秒

送信を完了しました。
 上記「到達番号」と「問合せ番号」は、この後にも必要となります。
 本画面を後から印刷することはできません。
 「印刷」ボタンにより印刷するか、メモに取るなど、必ず控えるようにして下さい。

★電子入札情報メールサービス★
 大阪府総務部契約局のホームページに新しく掲載された電子入札案件情報を、ご登録いただいたメールアドレスに配信するサービスを無料で利用できます！
[こちらから登録をしてください。](#)

データの送信が完了すると、**到達確認通知**が表示されます。

内容を確認し、画面下の**印刷**をクリックして印刷を行います。

印刷処理後、**終了**がクリック可能となりますので、**終了**をクリックして「大阪府 電子申請システム」画面に戻ります。



到達確認通知内容の控え

到達確認通知の到達番号と問合わせ番号は、この後の取扱状況を照会する時などに必須となりますので、内容を確認の上**印刷**をクリックして印刷するかメモを取るなどして、必ず控えをとるようにしてください。



送信完了後の処理の流れ

データ送信完了後、大阪府において送信されたデータに基づいて申請の受付確定処理が行われます。郵送書類が必要な場合は、書類の到着後に受付確定処理が行われます。

受付確定処理が終われば、申請者情報で指定した電子申請用メールアドレスに通知が届きます。なお現在の処理状況は、「申請取扱状況確認」画面で確認できます。

※「申請取扱状況確認」画面については、第3章 1. 状況確認を参照してください。