

## 3. ICカード申請

### 3.1 ICカード登録申請

電子入札用ICカードの登録申請を行います。

※電子契約ポータルサイトにログインしてから電子申請システムを起動する必要があります。

電子契約ポータルサイトのログインの操作は、第1章 1. 電子契約ポータルサイトから電子申請システムへのアクセスを参照してください。

#### 「ICカード登録申請」画面の呼び出し方

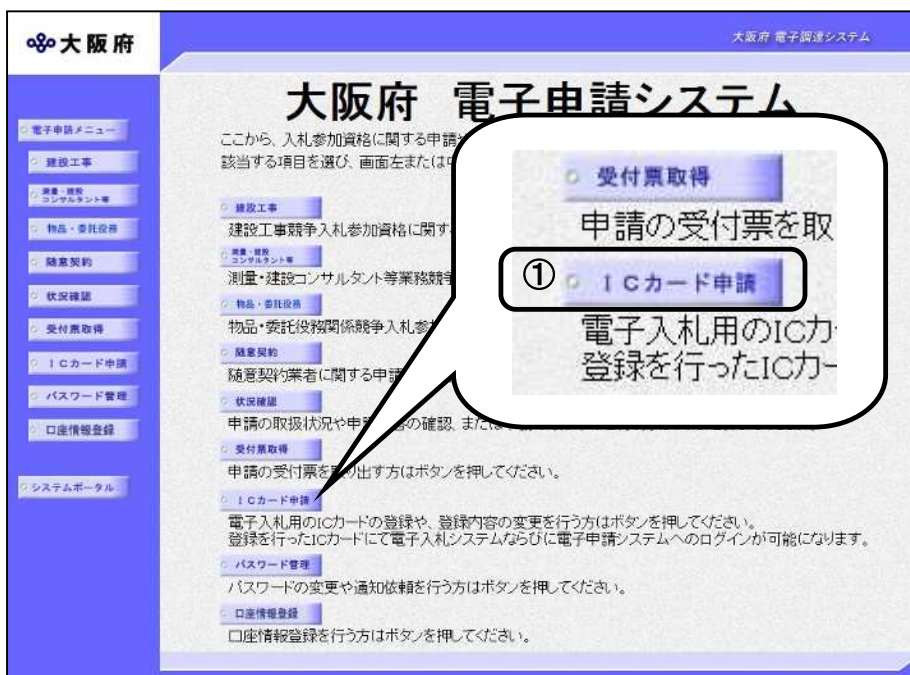

① 「大阪府 電子申請システム」画面から「ICカード申請」をクリックします。

② 「ICカード登録」画面で、「登録申請」をクリックします。申請を行わない場合は、「戻る」をクリックして「大阪府 電子申請システム」画面に戻ります。



#### ICカード，ICカードリーダーについて

- ・電子入札システムに対応したICカードが必要です。
- ・ICカードリーダーは，ICカードを取得した認証局に対応したシステム設定が必要です。



### ICカード登録申請について

- ・電子入札用ICカード登録を行います。電子入札用ICカードの登録を行いますと、以降登録を行ったICカードにて、電子入札システムならびに電子申請システムへのログインが可能になります。
- ・入札参加資格の登録が有る方、または登録申請の手続き中の方のみ、ICカードの登録が可能です。入札参加資格登録の申請手続き中の方がICカードにより電子入札システムにログインできるのは、審査完了以降になります。
- ・複数枚のICカードを登録することが可能です。  
大阪府では、紛失、失効等への備えのために、複数枚のICカードをご用意いただくことを推奨しています。



### ICカードの運用について(単体・経常JVの相違点)

	申請するICカード	併用の可否	有効期限
単体事業者	府登録済みまたは登録申請中の事業者(以下、事業者)のICカード	経常JVとの併用不可	カードが失効するまで
経常JV	代表構成員の事業者のICカード	単体との併用不可	単年度のみ(ICカードの有効期限に関わらず、次年度は使用不可)

**大阪府 電子申請ログイン**

#### 電子入札用ICカードによるログイン

ここから、電子入札用ICカードにより申請画面にログインできます。  
カードリーダーに既に登録済みの電子入札用ICカードを挿入し、「ICカードログイン」ボタンを押してください。  
※大阪府電子調達システムに利用者登録済みのICカードが必要です。

ご使用のパソコンにインストールされているOS・ブラウザは、  
OS: Windows 10または11・ブラウザ: 非推奨(IE11)です。  
大阪府電子調達(電子入札)システムの**推奨環境**について、  
OSはWindows 10、Windows 11  
ブラウザはMicrosoft Edge(Chromium版)もしくはGoogle Chromeです。

大阪府電子調達(電子入札)システムは、令和4年6月6日(月)から利用可能ブラウザがInternet Explorer11からMicrosoft Edge(Chromium版)もしくはGoogle Chromeへ変更となりました。  
大阪府電子調達(電子入札)システムが正常に動作しなくなった場合は、パソコンの設定ができていない恐れがあります。  
こちらのマニュアル(別ウィンドウが開きます)をご確認のうえ、設定を行ってください。

ICカードログイン

#### ID・パスワードによるログイン

ここから、ID・パスワードにより申請画面にログインできます。  
ID・パスワードを入力し、「ログイン」ボタンを押してください。  
※パスワード表示権をチェックすると、入力したパスワードが表示されます。

パスワード表示  パスワード非表示

ID   
(半角英数、7文字)

パスワード   
(半角英数、6文字以上8文字以下)

ログイン

パスワードは申請者の責任において管理していただきますのでよろしくお願い致します。  
ID・パスワードを紛失した場合はこちら  
初期パスワードでログインした場合は、パスワード変更画面が表示されます。  
パスワード変更後、申請画面にログインできるようになります。

③「大阪府 電子申請ログイン」画面から、電子入札用ICカードによるログインまたは、ID・パスワードによるログインを行います。

大阪府 2021年01月25日 11時16分 大阪府 電子調達システム

## ICカード登録申請

### 業者確認

商号または名称	漢字	〇〇建設(株)
	フリガナ	マルマルケンセツ
代表者	氏名	代表 太郎
	フリガナ	ダイヒョウ タロウ
本店所在地	大阪府大阪市〇〇区〇〇町〇〇番地	

登録ICカード一覧

上記の業者に対してICカードの登録を行います。

戻る OK

▼申請とリヤめ

④ログイン後、「ICカード登録申請」画面が表示されます。

## 処理の流れ

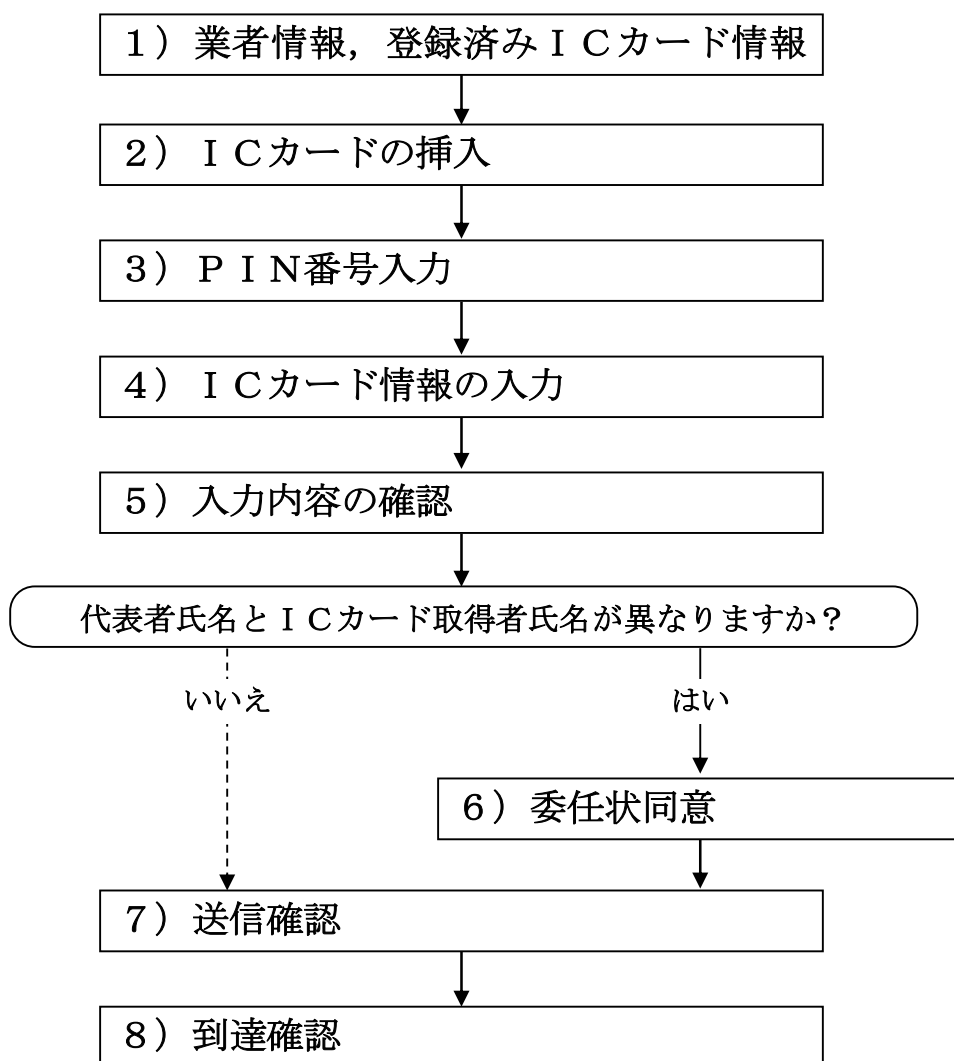

## 1) 業者情報，登録済みICカード情報の確認

大阪府 2021年01月25日 11時16分 大阪府 電子調達システム

## ICカード登録申請

### 業者確認

商号または名称	漢字	〇〇建設(株)
	フリガナ	マルマルケンセツ
代表者	氏名	代表 太郎
	フリガナ	ダイヒョウ タロウ
本店所在地	大阪府大阪市〇〇区〇〇町〇〇番地	

登録ICカード一覧

上記の業者に対してICカードの登録を行います。

戻る OK

▼ 申請とりやめ

ICカードの登録を行う業者情報と，既に登録されているICカード情報の確認を行い，次のいずれかの操作を行います。

- ◆ ICカードの登録を行う場合は，画面下の**OK**をクリックします。  
→→ 2) ICカードの挿入へ
- ◆ ログインし直す場合は，画面下の**戻る**をクリックします。  
→→ 「大阪府 電子申請ログイン」画面へ
- ◆ ICカードの登録を中止する場合は，画面左下の**申請とりやめ**をクリックします。  
→→ 「大阪府 電子申請システム」画面へ



### 登録済み電子入札用ICカード一覧について

一覧には，登録済みのICカードの情報が表示されます。

未登録の場合は，一覧が表示されません。

失効したICカードの情報も表示されますので，ご注意ください。

## 2) ICカードの挿入

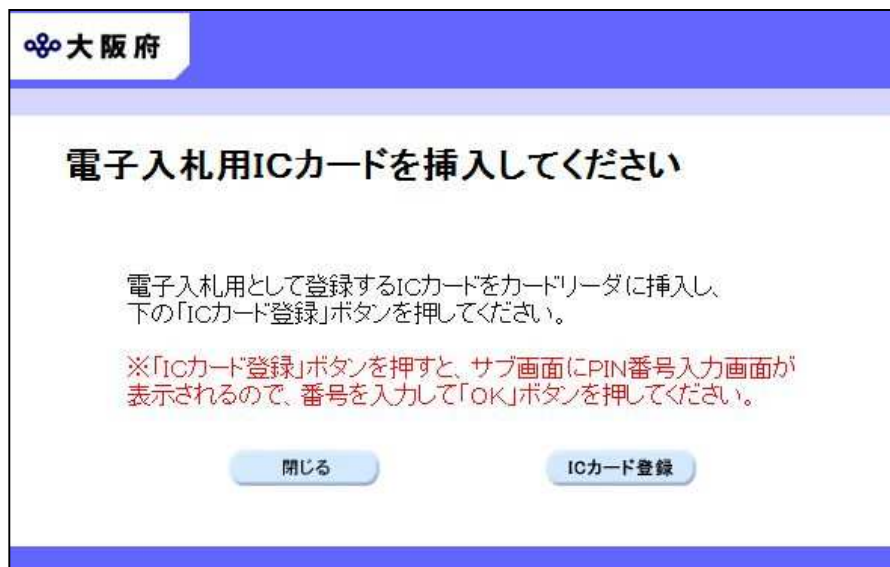

ICカードをICカードリーダーに挿入します。



### ICカード挿入時の注意点について

登録済みのICカードを挿入しないでください。登録済みのICカードを挿入した場合はエラーとなります。

挿入後、次のいずれかの操作を行います。

- ◆ 電子入札用ICカードの登録を行う場合は、**ICカード登録**をクリックします。  
→→ 3) PIN番号入力へ
- ◆ ICカードの登録を中止する場合は、**閉じる**をクリックします。  
→→ 1) 業者情報, 登録済みICカード情報の確認へ

## 3) PIN番号入力

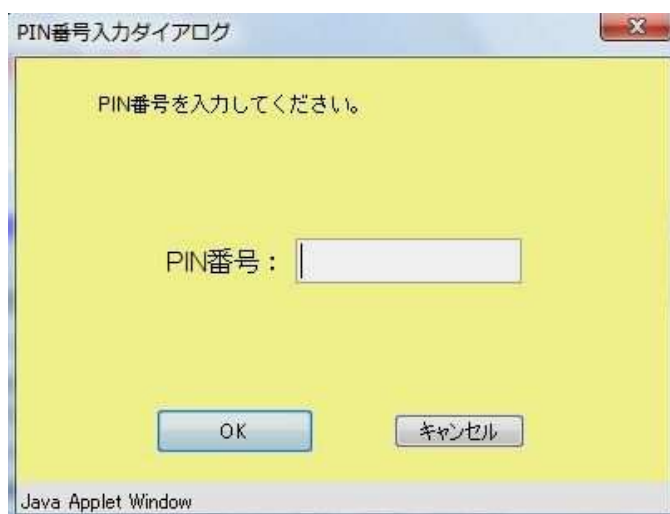

PIN番号を入力し、**OK**をクリックします。  
→→ 4) ICカード情報の入力へ

## 4) ICカード情報の入力

2021年01月25日 11時44分 大阪府 電子調達システム

## ICカード登録申請

登録を行う電子入札用ICカード情報を入力して下さい。  
ICカード登録に関する連絡先の番号または名称を連絡先名称に、  
担当者の方の氏名を連絡先氏名に入力してください。  
また、全角マイナス「-」は登録できない為、申請時に全角ハイフン「-」に置き換えを行っています。  
項目は、すべて必須入力です。

### 代表者情報

企業名称	〇〇〇建設(株)
企業郵便番号	530-0000
企業住所	大阪府大阪市〇〇区〇〇町〇〇番地
代表者氏名	代表 太郎
代表者役職	代表取締役
代表電話番号	06-0000-0001
代表FAX番号	06-0000-0002
代表メールアドレス	test@test.jp

### 電子入札用ICカード登録情報

利用者氏名	代表 太郎
利用者住所 (利用者の所属する組織の住所)	大阪府大阪市〇〇区〇〇町〇〇番地
利用者役職	<input type="text"/> (全角, 50文字以内)
連絡先部署名 (部署名がない場合、「なし」と入力)	<input type="text"/> (全角, 30文字以内)
連絡先名称 (会社名などを入力)	<input type="text"/> (全角, 60文字以内)
連絡先郵便番号	例123-4567 <input type="text"/> (半角英数, 8文字)
連絡先住所	<input type="text"/> (全角, 60文字以内)
連絡先氏名	<input type="text"/> (全角, 20文字以内)
連絡先電話番号	例03-0000-0000 <input type="text"/> (半角英数, 25文字以内)
連絡先FAX番号	例03-0000-0000 <input type="text"/> (半角英数, 25文字以内)
連絡先メールアドレス	<input type="text"/> (半角英数, 100文字以内)
確認用メールアドレス	<input type="text"/> (半角英数, 100文字以内)

戻る 次へ

代表者情報には、業者情報システムに登録されている企業の本店情報が表示されます。電子入札用ICカード登録情報のICカード取得者氏名、ICカード取得者住所には、電子入札用ICカードに格納されている情報が表示されます。その他の項目には、必要事項を入力します。



#### 連絡先氏名の入力について

連絡先氏名を入力する際には、姓と名の間に必ず1文字分の空白を入力してください。



#### 連絡先メールアドレスについて

連絡先メールアドレスで指定したアドレスは、ICカードの受付結果通知、電子入札における通知書、受付票の到着をお知らせするメールの送付先となります。

入力後、画面下の**OK**をクリックします。

→→5) 入力内容の確認へ

## 5) 入力内容の確認

大阪府 2021年01月25日 12時03分 大阪府 電子調達システム

### ICカード登録申請

代表者情報	
企業名称	〇〇建設(株)
企業郵便番号	530-0000
企業住所	大阪府大阪市〇〇区〇〇町〇〇番地
代表者氏名	代表 太郎
代表者役職	代表取締役
代表電話番号	06-0001-0000
代表FAX番号	06-0002-0000
代表メールアドレス	test@test.jp

電子入札用ICカード登録情報	
利用者氏名	代表 太郎
利用者住所 (利用者の所属する組織の住所)	大阪府大阪市〇〇区〇〇町〇〇番地
利用者役職	代表取締役
連絡先部署名 (部署名がない場合、「なし」と入力)	営業部
連絡先名称 (会社名などを入力)	〇〇建設(株)
連絡先郵便番号	530-0000
連絡先住所	大阪府大阪市〇〇区〇〇町〇〇番地
連絡先氏名	代表 太郎
連絡先電話番号	06-0000-0001
連絡先FAX番号	06-0000-0002
連絡先メールアドレス	test@test.jp

上記の内容でよろしければ、「次へ」ボタンを押して下さい。

戻る 次へ

▼ 申請とリやめ

「ICカード登録申請」画面で入力した情報の確認を行います。

◆ ICカード登録を実行する場合は、**次へ**をクリックします。

(1) 代表者氏名とICカード取得者氏名が異なる→→6) 委任状同意へ

(2) 代表者氏名とICカード取得者氏名が一致する→→7) 送信確認へ

◆ ICカード登録内容を修正する場合は、**戻る**をクリックします。

→→4) ICカード情報の入力へ



## 6) 委任状同意

大阪府 2021年01月25日 12時11分 大阪府 電子調達システム

## ICカード登録申請

### ICカード登録確認

当該ICカードの取得者(名義人)は、大阪府の入札参加資格の契約先として登録している者から、このICカードを利用して電子入札に関する次の事項を行う権限の委任を受けていることを確認します。

(委任事項)  
大阪府が発注する工事等について、電子入札システムによる入札、見積もりに関する件

委任期間: 当該ICカード登録日から入札参加資格の終了日  
但し、当該ICカードの有効期間内において、自動的に更新するものとする。  
※経常建設共同企業体の場合、入札参加資格の終了日までとする。

委任を受けている場合には「委任を受けている」ボタン、受けていない場合には「委任を受けていない」ボタンを押して下さい。  
「委任を受けていない」場合には、ICカードの登録を行うことができません。

委任を受けている       委任を受けていない

戻る      次へ

▼ 申請とリやめ

代表者氏名とICカード取得者氏名が異なる場合の委任を行います。

◆委任を受けている場合は、委任を受けているを選択し、**OK**をクリックします。  
→→ 7) 送信確認へ

◆委任を受けていないを選択した場合は、電子入札用ICカードの登録を行うことができませんので、**戻る**をクリックします。  
→→ 1) 業者情報、登録済みICカード情報の確認へ

## 7) 送信確認

- ◆申請を送信する場合は、**送信**をクリックします。  
→→ 8) 到達確認へ
- ◆送信をキャンセルする場合は、**戻る**をクリックします。  
→→ 5) 入力内容の確認または 6) 委任状同意へ
- ◆送信前に申請内容を確認する場合は、**ICカード登録申請**をクリックします。クリックすると、「ICカード登録申請」画面が表示されます。  
表示内容を印刷する場合は、画面下の**印刷**をクリックします。  
「ICカード登録申請」画面を閉じる場合は、画面下の**閉じる**をクリックします。

ICカード登録申請	
代表者情報	
企業名称	〇〇建設(株)
企業郵便番号	530-0000
企業住所	大阪府大阪市〇〇区〇〇町〇〇番地
代表者氏名	代表 太郎
代表者役職	代表取締役
代表電話番号	06-0001-0000
代表FAX番号	06-0002-0000
代表メールアドレス	test@test.jp
電子入札用ICカード登録情報	
利用者氏名	代表 太郎
利用者住所 (利用者の所属する組織の住所)	大阪府大阪市〇〇区〇〇町〇〇番地
利用者役職	代表取締役
連絡先部署名	営業課
連絡先名称	関西支社
連絡先郵便番号	530-0000
連絡先住所	大阪府大阪市▲▲区▲▲町▲▲番地
連絡先氏名	代表 太郎
連絡先電話番号	06-0001-0000
連絡先FAX番号	06-0000-0002
連絡先メールアドレス	test@test.jp
<input type="button" value="印刷"/> <input type="button" value="閉じる"/>	

## 8) ICカード登録完了

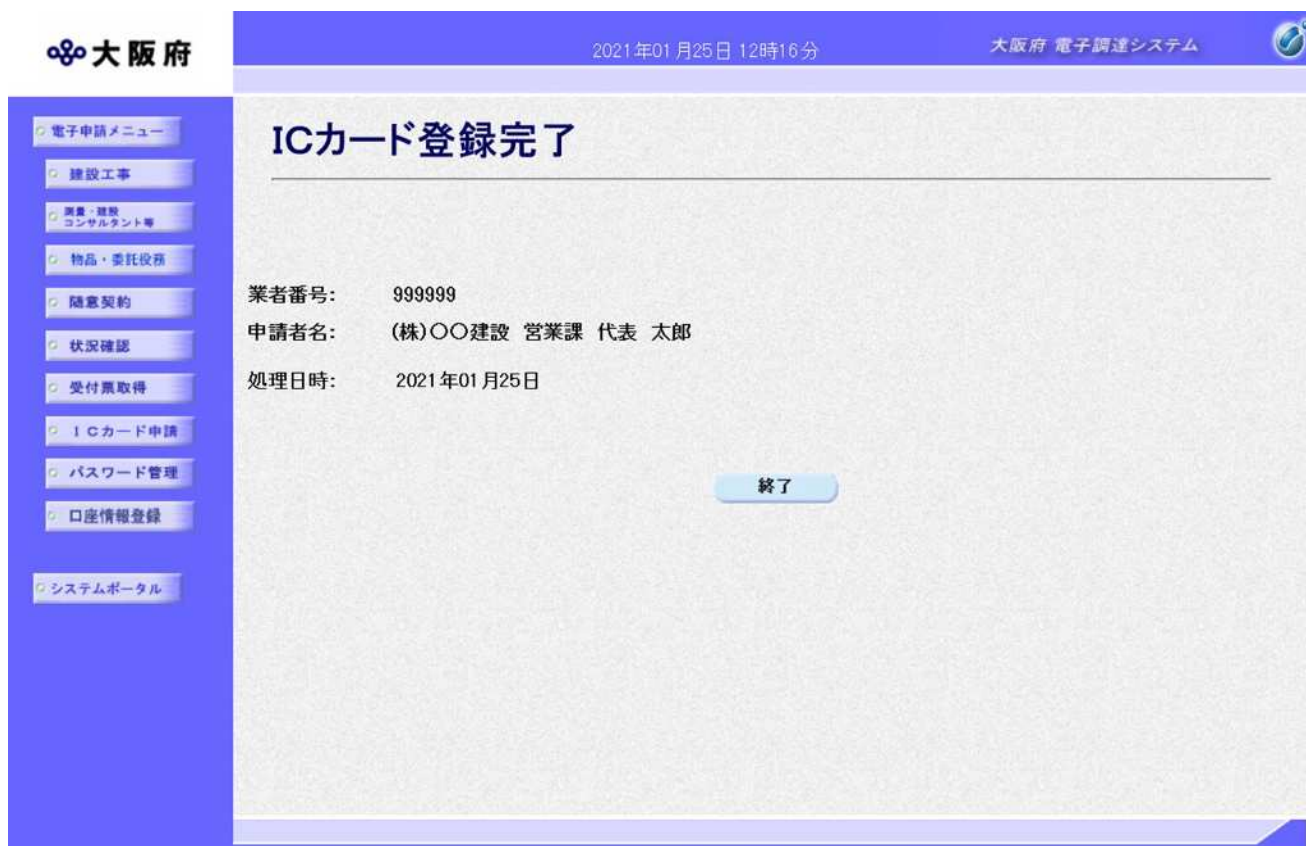

データの送信が完了すると、ICカード登録完了画面が表示されます。

**終了**をクリックします。