

みんなで支える自分らしい生き方



資源マップ

作成協力施設

- 医療法人 大植会 葛城病院
- 社会医療法人 生長会 府中病院
- 社会医療法人 生長会 阪南市民病院
- 医療法人 大阪リハビリテーション病院
- 医療法人 爽神堂 七山病院
- 社会福祉法人 弥栄福社会
- 泉州北 障害者就業・生活支援センター
- 泉州中 障害者就業・生活支援センター
- 泉州南 障害者就業・生活支援センター
- 岸和田市 福祉部 障害者支援課
- 貝塚市役所 障害福祉課

当資源マップに、新規で掲載頂ける施設がございましたら下記までご連絡ください。
その他掲載につきましてのご相談もお受けいたします。

連絡先 葛城病院 リハビリテーション部
TEL:072-422-9909
E-mail:reha-ot@katsuragi-hosp.or.jp

泉州圏域高次脳機能障害 支援ネットワーク 資源マップ

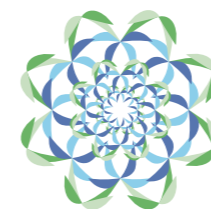

マップで知ろう！ 地域の”底力“

目次

- 3 資源ツツの利用のしかた
- 4 利用の流れをフローチャートでみる
- 5 市町村 お問い合わせ窓口
- 6 相談支援事業所とは
- 8 就労継続支援B型事業所とは
- 13 就労継続支援A型事業所とは
- 14 就労移行支援事業所とは
- 16 障害者就業・生活支援センターとは
- 19 最後に(新規・掲載申請など)

最後に

泉州圏域高次脳機能障害支援ネットワークは
以下の施設・事業所が
中心となって運営されています。

泉州高次脳機能障がい支援ネットワーク

【作業部会参加施設】

泉州北(和泉、泉大津、高石、忠岡)

府中病院、泉州北障害者就業・生活支援センター

泉州中(岸和田、貝塚)

葛城病院、泉州中障害者就業・生活支援センター、
地域活動支援センター かけはし

泉州南(泉佐野、熊取、田尻、泉南、阪南、岬)

大阪リハビリテーション病院、
泉州南障害者就業・生活支援センター、弥栄福祉会、
岬町いきいきネット相談支援センター、七山病院、
阪南市民病院、基幹相談支援センターあいと

【関連施設】

病院、福祉サービス事業所、生活支援センター、
行政、居宅介護支援事業所

地域コミュニティ

泉州中:泉州高次脳ネットワーク(S・K・N)
泉州南:家族会



障害者就業・生活支援センター 一覧



和泉市・泉大津市・高石市・忠岡町にお住まいの方

泉州北障害者就業・生活支援センター

住所:和泉市府中町1-8-3

TEL:072-526-0222



岸和田市・貝塚市にお住まいの方

泉州中障害者就業・生活支援センター

住所:貝塚市堤371-1 タケモトビル8階A室

TEL:072-422-3322



泉佐野市・熊取町・泉南市・田尻町・阪南市・岬町にお住まいの方

泉州南障害者就業・生活支援センター

住所:泉佐野市下瓦屋 222-1

泉佐野市立北部市民交流センター本館2階

TEL:072-463-7867

資源マップの利用の仕方

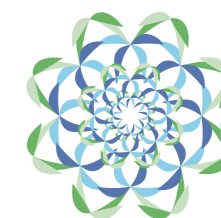

主に福祉サービスに関する情報を掲載しています。
特に就労関連についての情報を掲載しています。
各支援制度の説明は出来るだけ簡易な表現としておりますので、
正確な情報は各公式の情報を参照下さい。

支援者の方へ

高次脳機能障がい有する方(以下、当事者)に対して支援を行う際に、必ず**支援者自身**が連絡・相談を行ってください。
出来るだけ身近な事業所と連携し、顔の見えるつながりの中で、当事者の方の支援に役立てて下さい。
掲載している事業所が常に受け入れが可能という事ではありません。

当事者と家族の方へ

また、担当の支援者がおられない場合は、お住まいの行政機関(P5)に御相談下さい。
支援者のご相談のうえ、ご自分に会う事業所の利用を検討して下さい。

障害者就業・生活支援センター 相談の流れ



資源マップ利用の流れを フローチャートでみる

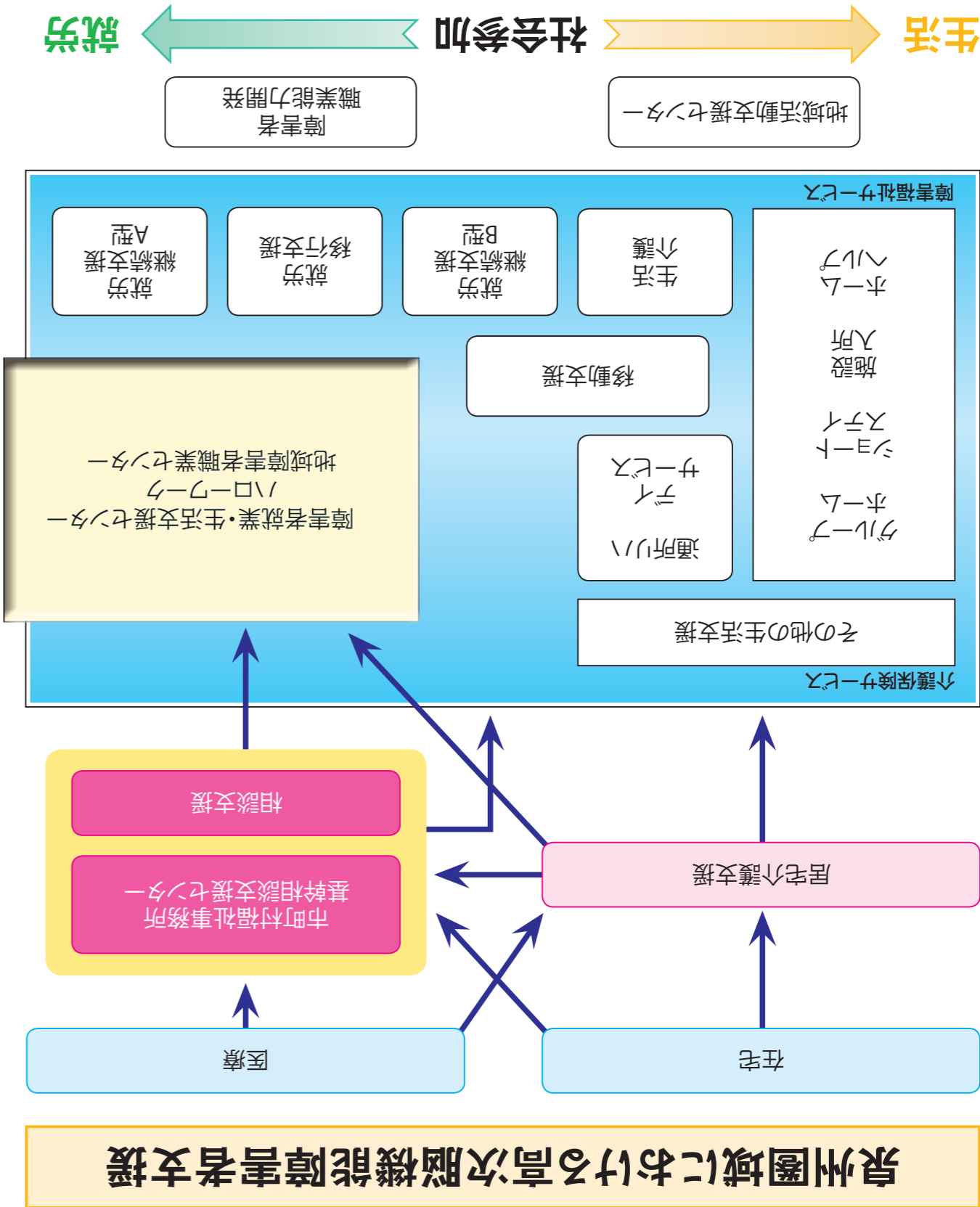

☆サービス利用については、市町村福祉事務所にお問合せください。

障害者就業・生活支援センターとは

就業及びそれに伴う日常生活上の支援を必要とする障害のある方に対し、センター窓口での相談や職場・家庭訪問等を実施。

就業面での支援

- 就業に関する相談支援・就職に向けた準備支援(職業準備訓練、職場実習の斡旋)・就職活動の支援・職場定着に向けた支援。
- 障害のある方それぞれの障害特性を踏まえた雇用管理についての事業所に対する助言。
- 関係機関との連絡調整。

生活面での支援

- 日常生活・地域生活に関する助言・生活習慣の形成、健康管理、金銭管理等の日常生活の自己管理に関する助言・住居、年金、余暇活動など地域生活、生活設計に関する助言。
- 関係機関との連絡調整。

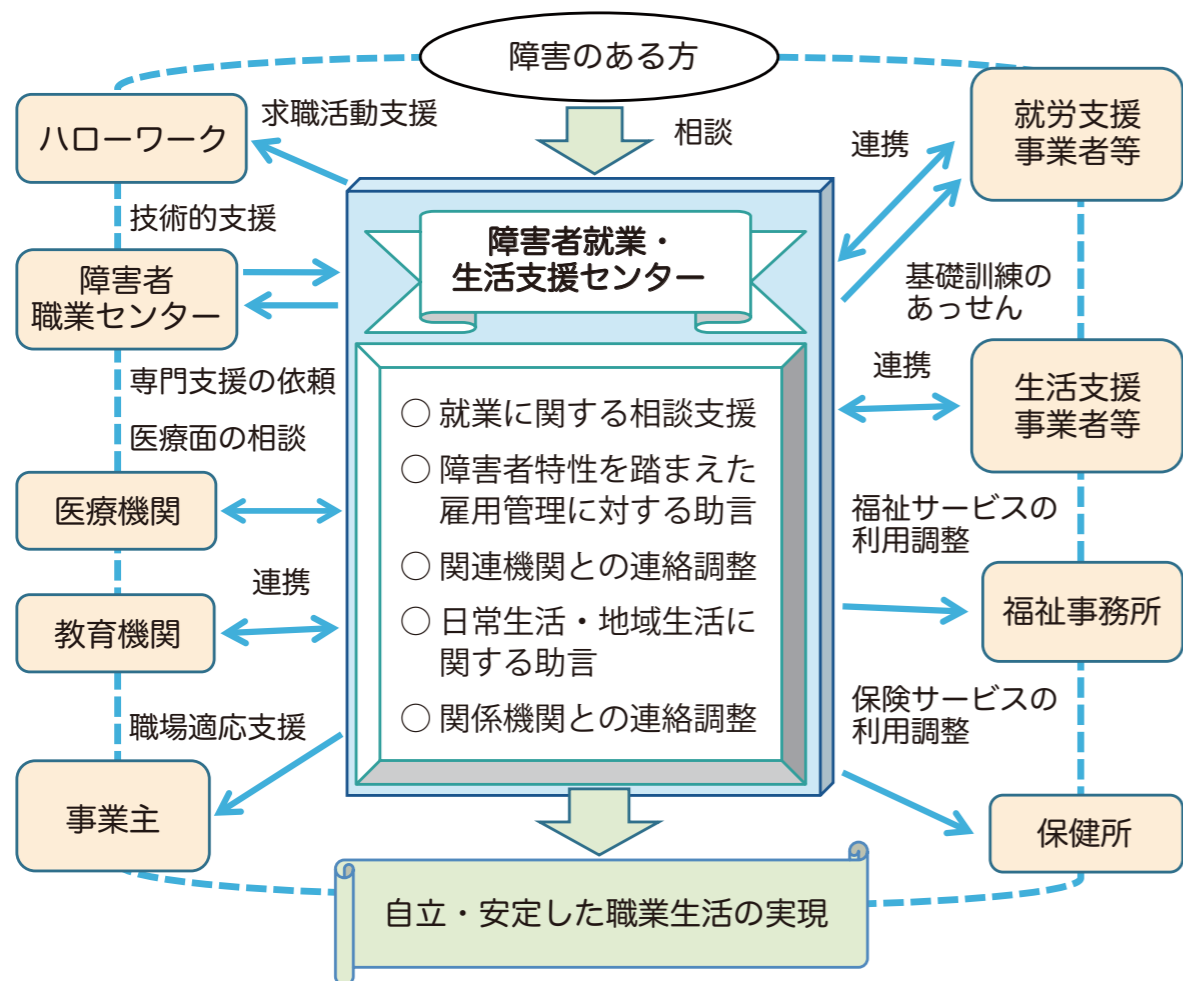

市町村 お問い合わせ窓口

和泉市	和泉市 生きがい健康部 障がい福祉課
	〒594-8501 和泉市府中町2-7-5
	TEL:0725-99-8133 (直通) FAX:0725-44-0111

泉佐野市	泉佐野市 健康福祉部 障害福祉総課
	〒589-8550 泉佐野市市場東1-295-3
	TEL:072-463-1212 (代表) FAX:072-464-9314

泉大津市	泉大津市 健康福祉部 障がい福祉課
	〒595-8686 泉大津市東雲町9-12
	TEL:0725-33-1131 (代表) FAX:0725-21-0412

熊取町	熊取町 健康福祉部 介護保険・障がい福祉課
	〒590-0451 泉南郡熊取町野田1-1-8 (熊取ふれあいセンター1階)
	TEL:072-452-6289 (障がい福祉グループ) FAX:072-453-7196

高石市	高石市 保健福祉部 高齢・障がい福祉課
	〒592-8585 高石市加茂4-1-1
	TEL:072-265-1001 (代表) FAX:072-265-3100

泉南市	泉南市 健康福祉部 障害福祉課
	〒590-0592 泉南市樽井1-1-1
	TEL:072-483-8252 (直通) FAX:072-480-2134

忠岡町	忠岡町いきがい支援課
	〒595-0805 泉北郡忠岡町東1-34-1
	TEL:0725-22-1122 (代表) FAX:0725-22-0364

田尻町	田尻町 民生部 福祉課
	〒598-0091 泉南郡田尻町嘉祥寺883-1
	TEL:072-466-8813 (直通) FAX:072-466-8841

岸和田市	岸和田市 福祉部 障害者支援課
	〒596-8510 岸和田市岸城町7-1
	TEL:072-423-2121 (代表) FAX:072-431-0580

阪南市	阪南市 福祉部 市民福祉課
	〒599-0292 阪南市尾崎町35-1
	TEL:072-471-5678 (代表) FAX:072-473-3504

貝塚市	貝塚市 福祉部 障害福祉課
	〒597-8585 貝塚市畠中1-17-1
	TEL:072-433-7012 (直通) FAX:072-433-1082

岬町	岬町しあわせ創造部 福祉課
	〒599-0392 泉南郡岬町深日2000-1
	TEL:072-492-2700 (直通) FAX:072-492-5814

相談支援事業所とは

主に、障害福祉サービス等の利用計画の作成を行います。

障害のある人が自立した日常生活又は社会生活を営むことができるよう身近な市町村を中心として以下のような相談支援事業を実施しています。

地域の状況に応じて柔軟な事業形態を取れることになっておりますので、詳細については最寄りの市町村窓口にお問い合わせください。

① 障害福祉サービス等の利用計画の作成

(計画相談支援・障害児相談支援)

② 地域生活への移行に向けた支援

(地域移行支援・地域定着支援)

③ 一般的な相談をしたい場合

(障害者相談支援事業)

④ 一般住宅に入居して生活したい場合

(住宅入居等支援事業〔居住サポート事業〕)

⑤ 障害者本人で障害福祉サービスの利用契約等ができない場合 (成年後見制度利用支援事業)

就労移行支援事業一覧

15	有限会社ありす ウークサポート らばん	TEL 072-437-5525 FAX 072-437-5663 貝塚市勝浜 1-15-15
10	きのすら	TEL 072-320-7749 FAX 072-320-7749 大阪府高石市羽衣 5-9-3 ヌソノ伽羅橋 1 階
12	ウークセター ホス	TEL 072-474-7430 FAX 072-477-6816 大阪府泉南市男里 2-177-2

※詳細は番号のページにあります。施設によっては日型事業所も兼務しています。

15	有限会社ありす ウークサポート らばん	TEL 072-437-5525 FAX 072-437-5663 貝塚市勝浜 1-15-15
----	------------------------	--

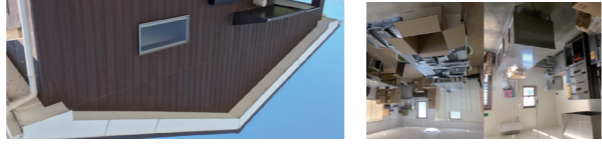

施設内写真



施設外観

利用定員 6名
平均工賃 10,000～15,000円程度/月

訓練内容 (作業内容)
 ・ペット用/ペンキ作り・プラスチック製品組み立て
 ・スジや工具のセット・ピッチ容器の袋詰め・袋詰め
 など常時7～8種類の作業の中からできることを伸ばせるように訓練を行う。

施設外就労 (2～3名グループ)
 実際に企業で仕事をさせて頂き、訓練する。

アピールポイント

・パン工房があり下請け作業でのペンキ作りが常時あるため実際に関わられる機会が多くあります。
 ・その他常時5～6種類くらいある作業をメンバーたち自身で段取りを組み、流れを把握しながら自分の役割を知ることによって仕事への意識を高め、自分の意見や思いが言えるような環境作りと訓練を心がけています。

通所の方法

送迎：自力通所困難な方
 現在の利用者の主な通所方法は自転車や徒歩、電車やバスや公共交通機関で来所されています。自力通所がどうしても通所に不便な場所にお住まいの場合は、どこまで相談させて頂きます。

見学等のご相談
 電話でご連絡いただければ随時見学と、ご説明させていただきます。

施設からのメッセージ

就職することやゴールではなく、仕事を続けていくことを目標として支援していきたいと考えています。そのため訓練期間中色々な人と関わり、就職後も応援してくれる人を一人でも増やしていけるよう周りの方々や各機関との連携を大切に支援し続けます。



作業風景1

作業風景2

夕食について
 持参、仕出し弁当(370円)、その他
 動きやすい服装
 (就職活動時はスーツ等も必要になります)

服装について

MAP 南海本線 貝塚駅から徒歩15分
 は一もに一はず西小学校から下車徒歩3分



就労移行支援事業とは

就労を希望する**65歳未満**の障害者で、
通常の事業所に雇用される事が

見込まれる者に対して

- ① 生産活動、職場体験等の活動の機会の提供その他の就労に必要な知識及び能力の向上のために必要な訓練。
- ② 求職活動に関する支援。
- ③ その適性に応じた職場の開拓。
- ④ 就職後における職場への定着のために必要な相談等の支援を行う。
(利用期間：**2年間**)

相談支援事業所 一覧

当事業で承諾を得た事業所のみを掲載しております。
多くの事業所がありますので、詳しくは各市町村にお問い合わせ下さい。

岸和田市	訪問看護ステーションだんない 072-443-5969 〒596-0801 岸和田市箕土路町1-11-11	泉大津市	ひなた相談支援事業所 0725-21-3666 〒595-0024 泉大津市池浦町4-3-9
	地域活動支援センターかけはし 072-426-3870 〒596-0831 岸和田市畑町4-1-14	貝塚市	特定相談支援事業所ハンドインハンド 072-432-0596 〒597-0052 貝塚市窪田36-1
	きずな相談支援センター 072-443-0111 〒596-0815 岸和田市三ヶ山町214-4	熊取町	障害者地域生活支援センターみずま 072-446-6510 〒597-0041 貝塚市清見553-1
	OKハウス小松里 072-441-7752 〒596-0821 岸和田市小松里町2064MKビル102号		そうしん堂相談支援センター 072-451-2222 〒590-0421 泉南郡熊取町七山2-2-1

就労継続支援A型事業所とは

通常の事業所に雇用される事が**困難であり**、雇用契約に基づく就労が**可能である者**に対して、**雇用契約の締結等**による就労の機会の提供及び生産活動の機会の提供、その他の就労に必要な知識及び能力の向上のために、必要な訓練等の支援を行う。

B型事業所との違い

雇用契約がある

最低賃金の保証

対象は65歳未満

就労継続支援B型事業所とは

通常の事業所に雇用される事が**困難であり**、雇用契約に基づく就労が**困難である者**に対して、就労の機会の提供及び生産活動の機会の提供、その他の就労に必要な知識及び能力の向上のために、必要な訓練その他の必要な支援を行う。

A型事業所との違い

雇用契約がない

年齢制限がない

就労継続支援B型事業所一覧

12 ワークセンター ホス

大阪府泉南市男里2-177-2
TEL 072-474-7430 FAX 072-477-6816



施設外観

利用定員

30名

平均工賃

10,200円/月

訓練内容

(作業内容)

- ・軍手
- ・携帯トイレのセットアップ
- ・味噌製造販売
- ・漬物製造販売
- ・農作業(稲作・野菜づくり)
- ・施設外就労(公園等の除草作業)

アピールポイント

- ・個性を活かしての作業と販売
- ・地域交流を心がけての作業推進

施設からのメッセージ

就労移行支援と就労継続支援B型の多機能事業所です。障がい者が持っている豊かな個性を活かした福祉サービス事業等を行うことで、地域社会との交流を多く持ち障がい者が少しでも、社会への適応性を身に付けていけるような環境作りの形成に、寄与することを目的としています。余暇活動として和太鼓演奏も行っています。



施設内写真

1日の流れ

09:00	
10:00	朝礼を経て作業開始
11:00	作業(休憩を交えて)
12:00	昼食
13:00	作業開始
14:00	(休憩を交えて)
15:00	作業・片付け
16:00	終礼
17:00	



米作り・稲刈り



漬物作りの様子

昼食について

持参、給食業者の弁当(370円)

服装について

基本的に自由です。作業によっては、作業に順応できる服装を用意しています。

通所の方法

現在の利用者の主な通所方法は徒歩や自転車による自主通所で来所されています。送迎車の準備があります。

見学等のご相談

随時行っております。イベントや外部作業も多いため事前にお電話にてご相談ください。

MAP 南海本線 樽井駅下車 南へ徒歩20分
JR阪和線 和泉砂川駅下車 西に徒歩25分
車が一番動きやすい。

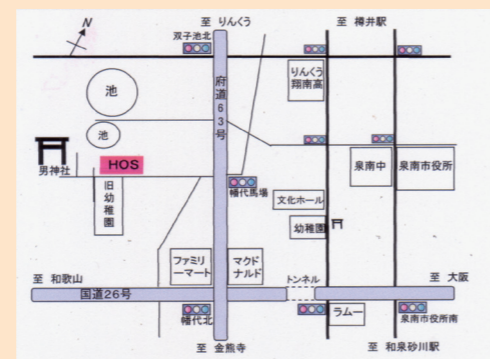

9 社会福祉法人かけはし オーロラ

大阪府岸和田市堺町 3-10
TEL 072-423-7819 FAX 072-423-7819

10 きのすら

大阪府高石市羽衣 5-9-3 メゾン伽羅橋 1階
TEL 072-320-7749 FAX 072-320-7749

11 マジックブルーム

大阪府阪南市下出289
TEL 072-470-1811 FAX 072-470-1822

12 ワークセンター ホス

大阪府泉南市男里 2-177- 2
TEL 072-474-7430 FAX 072-477-6816

※詳細は番号のページにあります。施設によっては就労移行支援事業所も兼務しています。

9 社会福祉法人かけはし オーロラ

大阪府岸和田市堺町 3-10
TEL 072-423-7819 FAX 072-423-7819



施設外観

利用定員 14名

平均工賃 10,490円/月
(平成29年度)

訓練内容(作業内容)

- ・弁当の調理・清掃
- ・その他弁当調理に付随する様々な仕事
- ・ポリフ(自主製品)の製作・印刷業務

アピールポイント

- ・通所の回数や時間は相談で決めていきます。最初は週2、3日から。
- ・作業の種類が豊富であり、個人の体調や症状、能力に応じて作業の選択をする事が出来る。

通所の方法

送迎:無し。

現在の利用者の主な通所方法は自転車にて通所の方が多です。その他電車及び徒歩で来所されています。

見学等のご相談

事前にお電話での予約となります。

ご家族や支援者の同行が必要になる事がありますので、まずはお電話にて相談下さい。

施設からのメッセージ

その方にとって今何が課題となっているのかを話し合いや作業過程から探し、明確にしてから支援の方向性を共に決めていきます。

1日の流れ

09:00	リラックスタイム (作業に備えてゆっくり整える時間)
10:00	作業開始
11:00	作業
12:00	昼食・休憩 (昼食は250円で提供しています)
13:00	作業
14:00	作業
15:00	作業
16:00	休憩
17:00	↑※個人によって作業時間は違います。



作業風景1

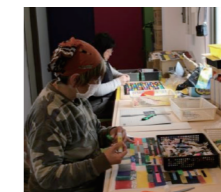

作業風景2

昼食について

持参、仕出し弁当、その他(オーロラで作る手作りの昼食250円)。

服装について

基本的に自由です。

MAP 南海本線 南海岸和田駅より徒歩約13分。
オーロラに駐車場はありません。
徒歩3分の所に市役所駐車場があります。





大阪府高石市羽衣 5-9-3 ヌソノ伽羅橋 1階
TEL 072-320-7749 FAX 072-320-7749



施設外観

利用定員
就労移行支援: 6名
就労継続支援B型: 14名

訓練内容 (作業内容)

- 施設外実習体験
- おにぎり作りと販売
- 軽作業 (請負業務)

アピールポイント

- ゆったりとした雰囲気の中で、お一人お一人に合った作業をしていただけます。

通所方法

送迎: 無し
現在の利用者の主な通所方法は徒歩や自転車、バイクや電車です。

見学等のご相談

随時行っております。

施設からのメッセージ

就労を目指される方やそうでない方もご利用いただけます。お気軽にご連絡ください。



施設外写真

1日の流れ

09:00	朝礼
10:00	作業
11:00	作業
12:00	昼食
13:00	昼食
14:00	作業
15:00	休憩
16:00	作業・片付け
17:00	



イベント



作業風景

食食について

持参、その他 (メニュー価格にておにぎり購入可)

服装について

基本的に自由です。作業時は決められたエプロンとキャップを身につけていただきます。

MAP 南海高師浜線 伽羅橋駅から北側徒歩 1分
南海本線 羽衣駅から南側徒歩 12分
高石駅から北側徒歩 14分



大阪府阪南市下出289
TEL 072-470-1811 FAX 072-470-1822



施設外観

利用定員
20名

平均工賃
37,000円/月

訓練内容
(作業内容)

- パンの販売・接客・製造
- カタログやチラシのセット
- 野菜・果物の仕分
- 高齢者施設の清掃作業等

アピールポイント

- 個々の適性に応じた作業を選択できるよう、たくさん作業内容があります。
- 地域行事への参加やシク活動も活発です。

通所方法

送迎: 自力通所困難な方
現在の利用者の主な通所方法は徒歩や自転車、電車です。

見学等のご相談

随時行っております。
まずはお電話にてご相談ください。



施設内写真

1日の流れ

09:00	朝礼
10:00	作業開始
11:00	作業
12:00	昼食
13:00	作業開始
14:00	作業
15:00	終了
16:00	
17:00	

食食について

持参、仕出し弁当 (308円)、その他。

服装について

スカート・短スボンは禁止。

施設からのメッセージ

現在、高次脳機能障がいの方の利用はありますが、当所にご興味のある方はご連絡下さい。

MAP 南海本線 尾崎駅徒歩10分

