宅地比率

南部大阪都市計画区域(2/2)
①建物土地利用度調査
宅地面積/ゾーン面積

凡例

宅地比率

- 5%未満
- 5%以上～30%未満
- 30%以上～50%未満
- 50%以上～60%未満
- 60%以上～70%未満
- 70%以上～80%未満
- 80%以上～90%未満
- 90%以上

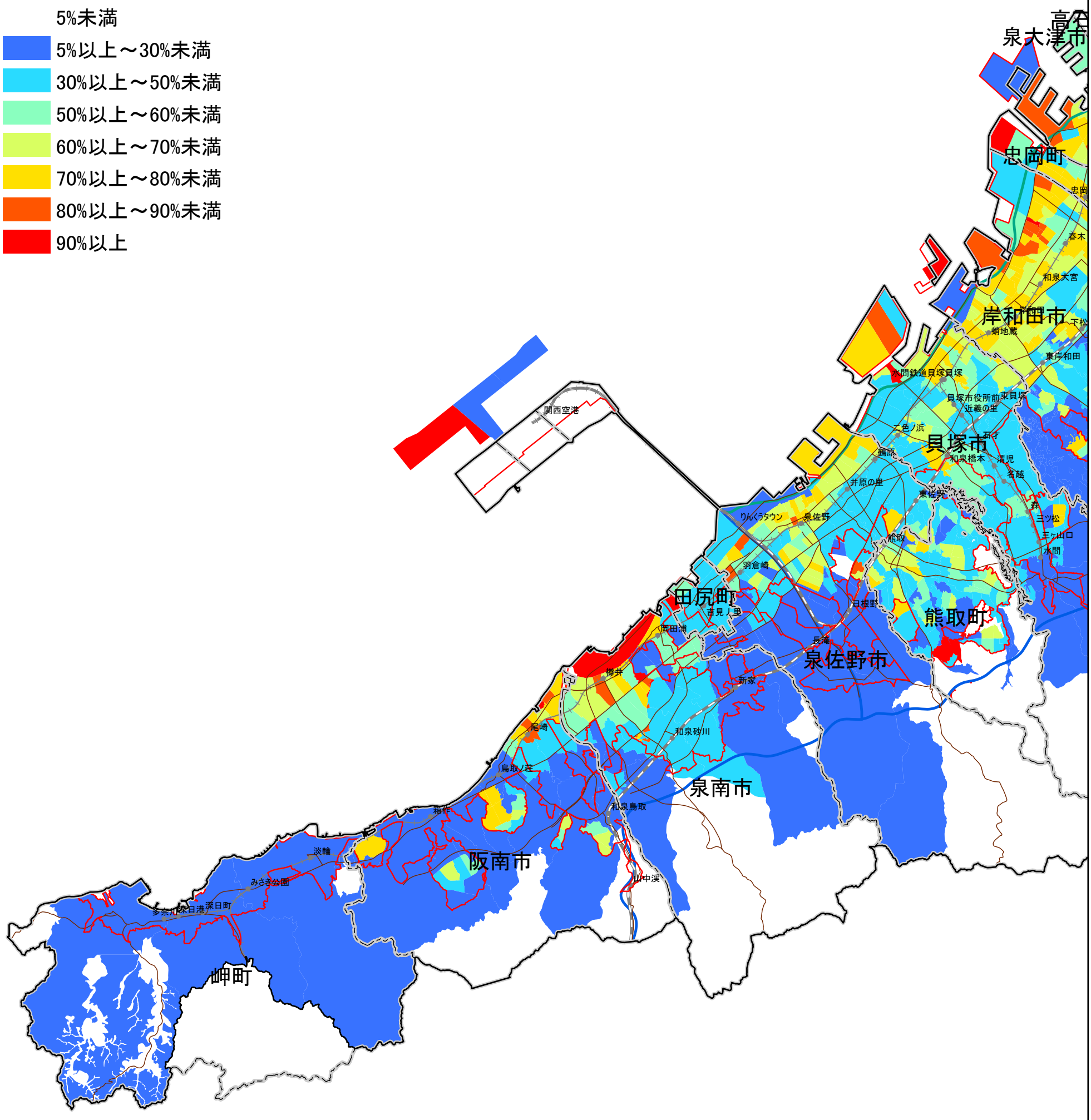

都市計画区域界
市町村界
市街化区域界
駅
JR線
私鉄
高速自動車国道
阪神高速道路
一般国道・幹線道路

N

0 2.5 5 10 15 Km
1:110,000