商業業務地面積（S53）

南部大阪都市計画区域（2/2）

※商業業務地とは店舗、事務所等が集積している地区で5,000㎡以上のひとかたまりの区域

凡例

商業業務地面積

- 1.0ha以上
- 0.5ha以上～1.0ha未満
- 0.15ha以上～0.5ha未満
- 0.01ha以上～0.15ha未満
- 0.0ha

出典：土地利用現況調査（S53）

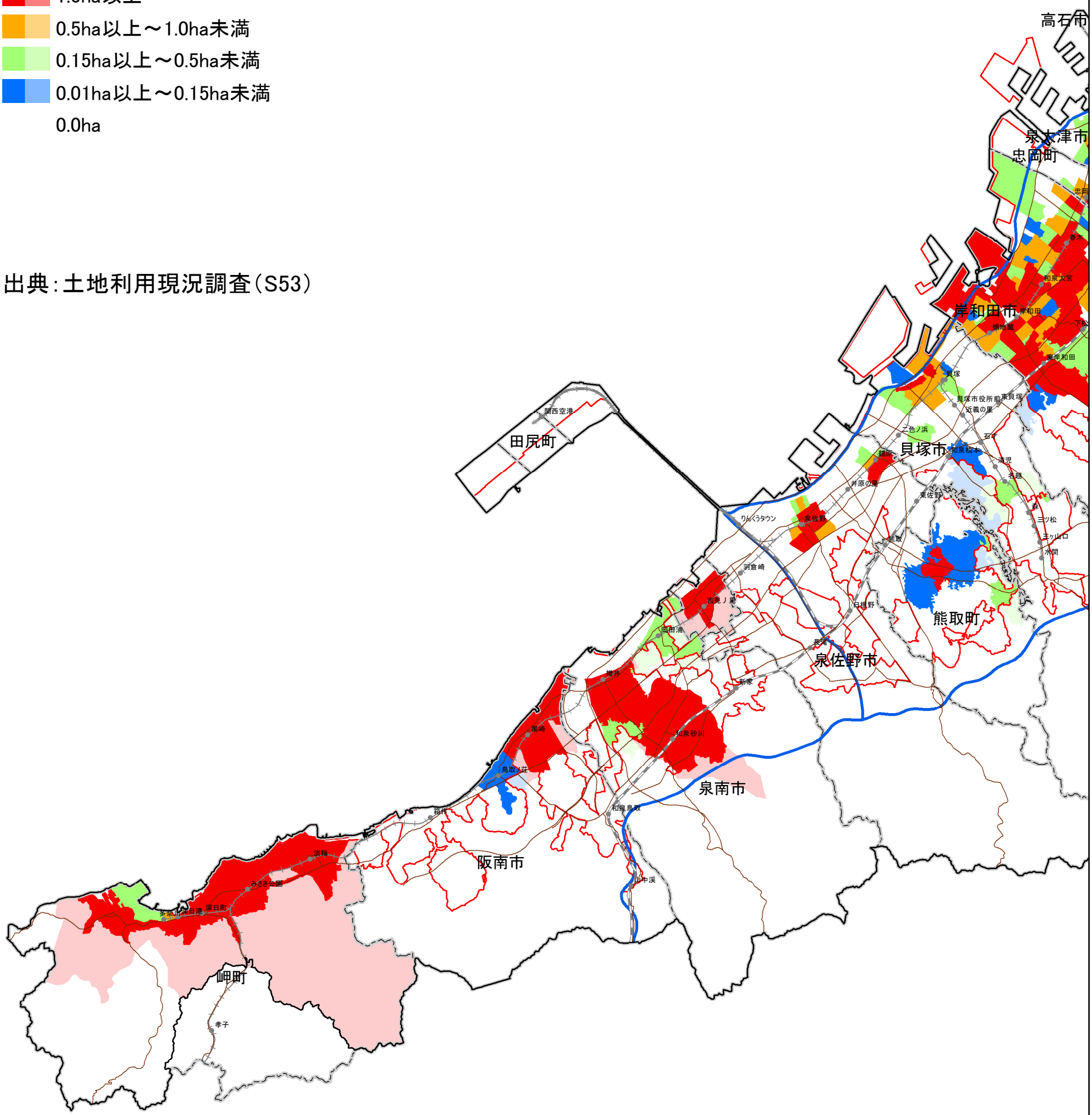

都市計画区域界
市町村界
市街化区域界
鉄道・ケーブル駅
JR線
私鉄
高速道路
一般国道・幹線道路

N

1:110,000

0 2.5 5 10 15 Km