淀川左岸流域下水道計画図（分流式）

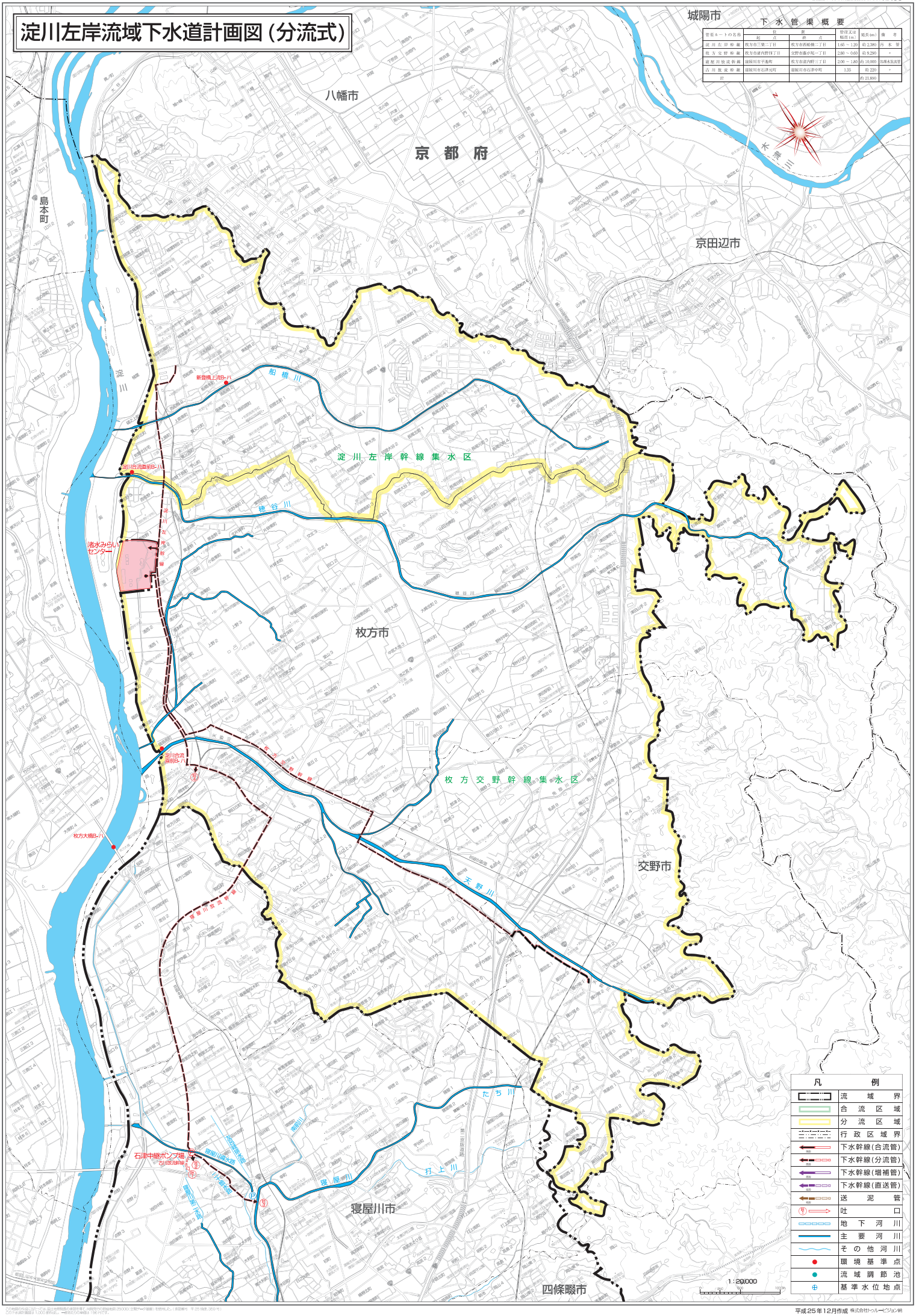

下水管渠概要

管渠ルートの名称	位置 起点	位置 終点	管径又は幅員(m)	延長(m)	備考
淀川左岸幹線	枚方市香里二丁目	枚方市西船橋二丁目	1.60～1.20	約 2,380	汚水管
枚方交野幹線	枚方市津田野辺丁目	交野市森が丘一丁目	2.60～0.60	約 9,200	〃
寝屋川放流幹線	寝屋川市千光町	枚方市渚西二丁目	2.00～1.80	約 10,000	汚水及雨水放流管
古川放流幹線	寝屋川市石津元町	寝屋川市石津中町	1.35	約 220	〃
計				約 21,800	

凡例

	流域界
	合流区域
	分流区域
	行政区域界
	下水幹線(合流管)
	下水幹線(分流管)
	下水幹線(増補管)
	下水幹線(直送管)
	送泥管
	吐口
	地下河川
	主要河川
	その他河川
	環境基準点
	流域調節池
	基準水位地点

大阪府東部流域下水道事務所

平成25年12月作成 株式会社トゥルービジョン納