

## 第一回中地区検討部会資料

令和5年1月27日

### 半島棚田整備について

#### — 目次 —

1. 現状 P1
2. つぎのステップに向けての課題 P1～P2
3. 添付資料 R5. 1.7 全体活動

【目的】第一回審議会以降の全体活動状況及び今後の活動を実施するに当たっての具体的課題について解決することを目的とする。

## 1. 現状

①棚田最上段(1段目)及び2段目の笹刈り完了  
(其々 R4.10.1 及 R5. 1. 7)

②最上段の樹木調査を元に\*不要と考えられる樹木のマーキングを実施(R5. 1. 7)  
添付資料参照願います。

[\*不要樹木の考え方:

a 枯れ(キノコ発生含む) b 密集(日照、採光) c 景観]



### 課題1. 不要樹木の伐採?

## 2. 次のステップに向けての課題

①新しい見処造りとして花壇、バタフライガーデン、ナチュラルガーデン等が挙げられている。これらを造るには「笹の根」を除去する必要がある。



### 課題2. 笹の根を除去の為、ユンボ等により作業を行いたい?

②草花、樹木の候補

今までの活動の中で挙げた植物

①中地区に既にあるもの

水仙、クチナシ、藤、ササ百合、アザミ、ツツジ  
山桜、紅葉、椿等

②中地区以外から持ち込みとなるもの

牡丹、石楠花、アジサイ、ヒマワリ、藤袴、山茶花  
柑橘類(みかん)等



**課題3. 園外から持ち込みは又、どのようなものが可能か？**

③付帯設備の設置

藤棚、あけび棚、休憩用ベンチ及び丸太椅子等

以上

令和5年1月7日 全体活動  
〔不要株木マーキング〕

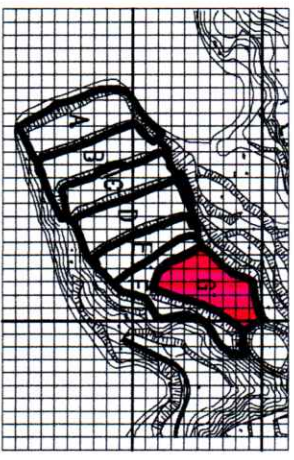
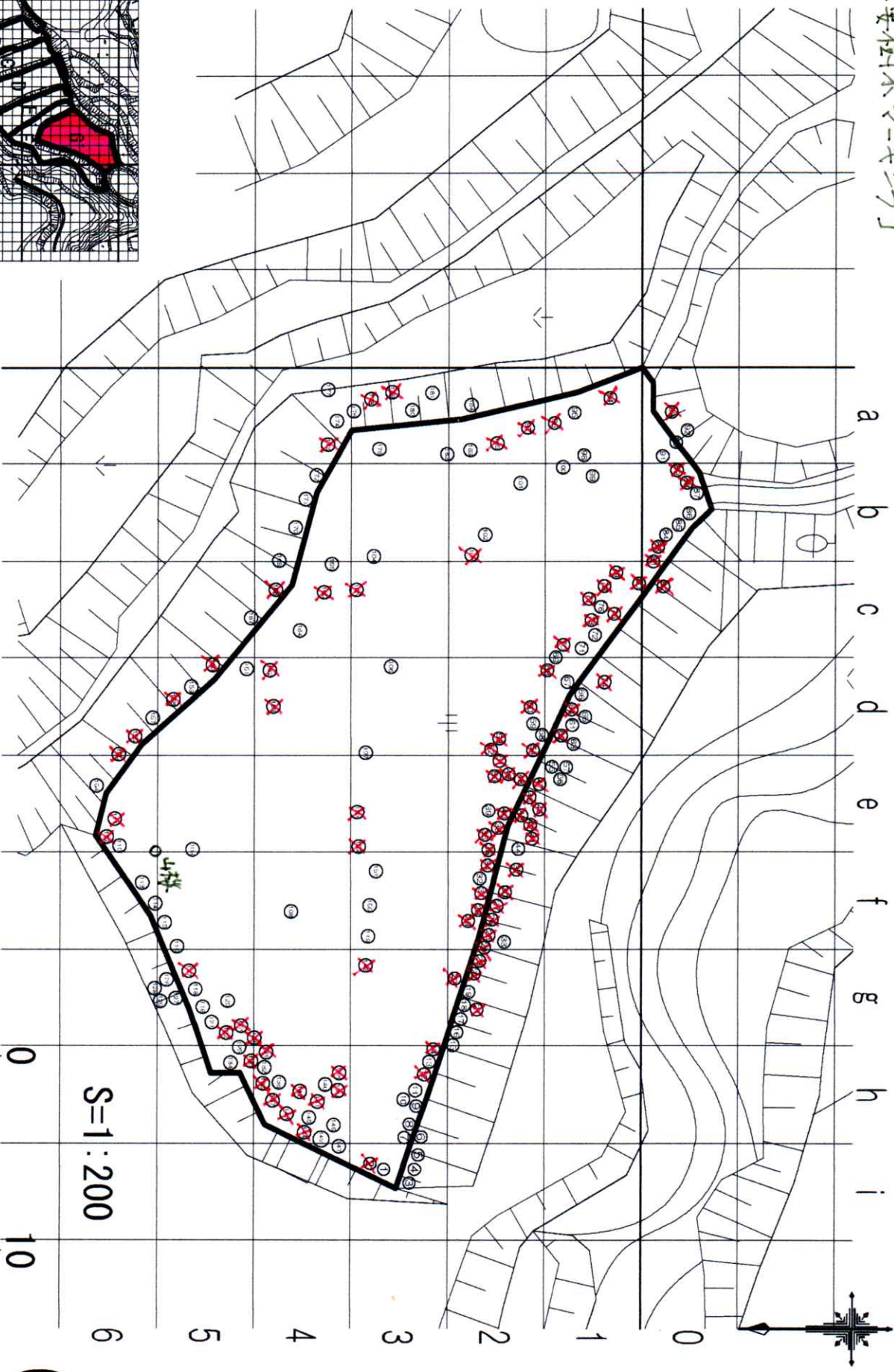

X印の  
除却

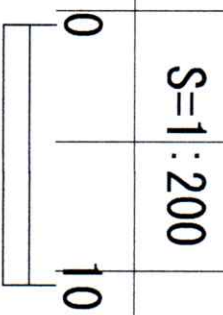

G

半島部樹木調査 (エリアG) 佐々木、那須、渡邊、12期生

R.5. 1.7

調査日: 令和元年11月3日

No.	樹種	直径 (cm)	樹高 (m)	No.	樹種	直径 (cm)	樹高 (m)
1	コナラ	100.0	19.0	<del>26</del>	ヒサカキ	8.0	2.5
<del>2</del>	ネズミモチ	10.0	2.0	<del>27</del>	ヒサカキ	10.0	3.0
3	ヤブツバキ	7.0	3.0	<del>28</del>	ヤマウルシ	12.0	1.5
4	ヤブツバキ	11.0	4.0	<del>29</del>	ヒサカキ	3.0	1.5
5	コナラ 株立ち2本	110.0	19.0	<del>30</del>	ネズミモチ 株立ち	12.0	2.5
6	コナラ	151.0	19.0	<del>31</del>	ネズミモチ	-	1.0
7	ヤマウルシ	0.0	0.5	32	クチナシ	7.0	2.5
8	ハゼの木	10.0	4.0	33	ヤブツバキ	24.0	3.5
9	モチツツジ	9.0	1.5	<del>34</del>	ネズミモチ	15.0	4.0
10	モチツツジ	9.0	1.5	<del>35</del>	ネズミモチ	6.0	2.0
11	モチツツジ	9.0	1.5	<del>36</del>	ネズミモチ	9.0	2.5
12	ハゼの木	33.0	10.2	<del>37</del>	コナラ 株立ち3本	57.0	13.0
<del>13</del>	ネズミモチ	10.0	3.0	<del>38</del>	クスノキ	22.0	7.0
<del>14</del>	ネズミモチ	14.0	3.0	39	カキの木	39.0	18.0
15	モチツツジ	6.0	1.0	<del>40</del>	サカキ	8.0	3.0
16	モチツツジ	3.0	1.5	<del>41</del>	コナラ	77.0	15.0
17	モチツツジ		1.5	<del>42</del>	キズタ	6.0	15.0
18	モチツツジ	5.0	1.0	<del>43</del>	ネズミモチ	6.0	2.0
19	モチツツジ	-	0.5	44	モチツツジ		1.5
<del>20</del>	クロガネモチ	38.0	6.0	<del>45</del>	コナラ	45.0	15.0
<del>21</del>	ネズミモチ	-	-	<del>46</del>	ネズモチ	7.0	2.3
<del>22</del>	ネズミモチ	4.0	3.0	<del>47</del>	ネズモチ	19.0	4.0
<del>23</del>	ネズミモチ	6.0	3.0	<del>48</del>	ネズモチ	8.0	2.5
<del>24</del>	ネズミモチ		1.5	<del>49</del>	コナラ	119.0	20.0
<del>25</del>	ネズミモチ	3.0	1.5	<del>50</del>	クロガネモチ	20.0	6.0

×印は除去

半島部樹木調査 (エリアG) 佐々木、那須、渡邊、12期生

R5.1.7

調査日：令和元年11月3日

No.	樹種	直径 (cm)	樹高 (m)	No.	樹種	直径 (cm)	樹高 (m)
<del>51</del>	クロガネモチ	7.0	2.2	76	ヤマハゼ	10.0	5.0
<del>52</del>	ネズモチ	18.0	4.5	<del>77</del>	ネズミモチ	6.0	2.5
<del>53</del>	ネズモチ	13.0	4.5	<del>78</del>	ネズミモチ	7.0	2.5
<del>54</del>	ヒサカキ	10.0	5.0	<del>79</del>	ネズミモチ	9.0	2.5
55	モチツツジ	3.0	2.0	<del>80</del>	ヒサカキ	-	1.0
56	ハネカズラ	1.0	3.0	<del>81</del>	コナラ	138.0	20.0
57	コバノガマズミ	-	2.0	<del>82</del>	ネズミモチ	8.0	3.0
58	モチツツジ	4.0	2.0	<del>83</del>	ネズミモチ	10.0	3.5
59	サネカズラ		2.0	84	コナラ	122.0	18.0
<del>60</del>	ネズミモチ	12.0	4.2	85	ヤマモモ	54.0	17.0
61	コナラ 株立ち2本	125.0	18.0	86	コナラ	86.0	18.0
<del>62</del>	ネズモチ		3.5	87	カキの木	29.0	5.5
63	ミツバアケビ	-	3.0	<del>88</del>	ネズミモチ	9.0	3.2
<del>64</del>	ネズモチ		1.5	<del>89</del>	ネズミモチ	7.0	2.0
65	コバノガマズミ		3.0	<del>90</del>	ネズミモチ	6.0	1.0
66	ネズモチ	6.0	2.0	91	クロバイ	34.0	6.0
67	ヤブムラサキ	6.0	2.5	92	シャシャンボ 株立ち2本	40.0	6.0
<del>68</del>	ネズモチ	28.0	5.2	<del>93</del>	コナラ 株立ち	96.0	17.0
69	ウツギ	9.0	4.0	<del>94</del>	ヒサカキ	20.0	5.0
<del>70</del>	ネズミモチ	20.0	5.0	95	モチツツジ	3.0	2.0
71	ヤマハゼ	15.0	6.0	<del>96</del>	ヒサカキ	14.0	4.0
72	モチツツジ	3.0	1.5	<del>97</del>	サンキライ	-	-
<del>73</del>	ネズミモチ	7.0	2.5	98	コナラ	117.0	20.0
<del>74</del>	ヒサカキ	3.0	1.5	99	ヤマザクラ		
<del>75</del>	ヒサカキ			100	クズ	13.0	

× 印は除去

半島部樹木調査 (エリアG) 佐々木、那須、渡邊、12期生

R5. 1.7  
調査日：令和元年11月3日

No.	樹種	直径 (cm)	樹高 (m)	No.	樹種	直径 (cm)	樹高 (m)
101	コナラ	90.0	15.0	126	不明	7.0	2.0
102	イボタノキ 株立ち	16.0	4.0	127	不明	9.0	4.0
<del>103</del>	ネズミモチ	19.0	4.5	128	コナラ	5.2	16.0
<del>104</del>	ネズミモチ	6.0	2.3	129	コナラ	69.0	16.0
<del>105</del>	ネズミモチ 株立ち	11.0	3.0	<del>130</del>	ネズミモチ	6.0	2.5
106	ヤマザクラ 株立ち2	83.0	15.0	<del>131</del>	ミミズバイ	10.0	2.5
107	イヌツゲ	9.0	2.0	132	イヌビワ	10.0	3.3
108	ヤマハゼ	13.0	9.0	133?	モチツツジ	2.0	2.5
109	ヒサカキ	9.0	2.5	134	モチツツジ		
110	ヤマモモ	77.0	9.0	<del>135</del>	ナナミノキ	14.0	5.0
<del>111</del>	コナラ	86.0	15.0	<del>136</del>	ネズミモチ	15.0	4.5
<del>112</del>	サカキ 株立ち		3.5	<del>137</del>	ネズミモチ	5.0	2.0
113	ヒサカキ	15.0	4.0	<del>138</del>	ネズミモチ	15.0	5.0
114	ヒサカキ	6.0	2.0	<del>139</del>	ネズミモチ	13.0	4.0
115	不明 ツル性			140	ミミズバイ	10.0	3.5
116	ミミズバイ	3.0	1.0	<del>141</del>	ネズミモチ	16.0	4.0
<del>117</del>	ネズミモチ	3.0	1.5	<del>142</del>	コナラ	127.0	18.0
118	クロガネモチ	18.0	4.0	<del>143</del>	コナラ	80.0	17.0
119	コナラ	119.0	16.0	<del>144</del>	ネズミモチ	12.0	2.0
120	ヒサカキ	10.0	2.5	145	ヤブツバキ	20.0	5.0
121	クロガネモチ	8.0	4.5	146	コナラ	86.0	15.0
<del>122</del>	ミミズバイ	13.0	4.0	147	ヤブツバキ	10.0	5.0
<del>123</del>	ネズミモチ	11.0	4.0	<del>148</del>	ネズミモチ	16.0	3.2
<del>124</del>	ネズミモチ	10.0	3.5	149	ヤブツバキ	16.0	4.0
125	コナラ	164.0	18.0	150	ミミズバイ	8.0	2.3

×印ハ 除却

半島部樹木調査 (エリアG) 佐々木、那須、渡邊、12期生

調査日: 令和元年11月3日

No.154から調査日: 令和元年12月1日

R5.1.7

No.	樹種	直径 (cm)	樹高 (m)	No.	樹種	直径 (cm)	樹高 (m)
151	コナラ	165	15.0	176	ヒノキ	80	17.0
152?	ネズミモチ	10	2.5	177	不明 ツル性	3	-
153?	ネズミモチ	10	3.8	<del>178</del>	ヒノキ	65	10.2
154	ヒノキ	33	13.0	<del>179</del>	ヒノキ	66	11.6
<del>155</del>	ヒノキ	64	14.1	180	ミツバアケビ	3	-
<del>156</del>	ヒノキ(先折れ)	81	8.3	181	サンキライ	-	-
157	ヒノキ	57	15.5	182	ヒサカキ	15	4
<del>158</del>	ヒノキ	45	13.6	183	モチツツジ 株立ち	3	2.2
159	ヒノキ	63	14.2	184	ヒサカキ 株立ち	21	4.6
<del>160</del>	ヒノキ	55	12.7	185	モチツツジ 株立ち	-	0.8
161	クチナシ	9	3.2				
<del>162</del>	ネズミモチ 株立ち	6	2.3				
<del>163</del>	ネズミモチ 株立ち	11	3.1				
164	コナラ	49	9.1				
<del>165</del>	ネズミモチ 株立ち	20	5.0				
166	イボタノキ 株立ち	19	4.5				
167	ヒノキ	45	14.0				
<del>168</del>	ネズミモチ	-	0.9				
169	ミミズバイ	7	2.3				
170	ヒノキ	73	16.2				
171	ヒノキ	70	17.0				
172	モチツツジ 株立ち	5	1.8				
<del>173</del>	ヒノキ	72	15.5				
174	ヒノキ	57	12.5				
175	モチツツジ 株立ち	3	1.4				

X印ハ除却