社会資本総合整備計画　　社会資本整備総合交付金

令和08年01月19日

計画の名称	第４次大阪府流域下水道整備計画		
計画の期間	令和０８年度　～　令和１２年度　(5年間)	重点配分対象の該当	
交付対象	大阪府		
計画の目標	大阪府流域下水道は昭和40年に事業着手し、現在、大阪府流域全体の下水道普及率は約97.3%となっている。 しかしながら、流域単位では依然普及率が低い地域もあり、府民の快適な暮らしを実現するためにも、関連公共下水道と一体となった重点的な整備が求められている。 また、大阪湾流域別下水道整備総合計画に基づく環境基準の達成を図るべく、水処理施設の高度処理化を推進していく必要がある。		

全体事業費（百万円）	合計（A＋B＋C＋D）	3,034	A	3,034	B	0	C	0	D	0	効果促進事業費の割合C／（A＋B＋C＋D）	0	%

番号	計画の成果目標（定量的指標）			
	定量的指標の定義及び算定式	定量的指標の現況値及び目標値		
		当初現況値	中間目標値	最終目標値
		（R8当初）	（R10末）	（R12末）
1	合流式下水道の改善のため、直送幹線の整備を進める。			
	直送幹線の整備進捗割合 下水道直送幹線進捗率（%）＝下水道直送幹線整備延長／下水道直送幹線計画延長	81%	89%	100%

備考等	個別施設計画を含む	－	国土強靱化を含む	－	定住自立圏を含む	－	連携中枢都市圏を含む	－	流域水循環計画を含む	－	地域再生計画を含む	－

案件番号：　0000698857

A 基幹事業

基幹事業（大）	番号	事業種別	地域種別	交付対象	直接間接	事業者	種別１	種別２	要素となる事業名（事業箇所）	事業内容（延長・面積等）	市区町村名／港湾・地区名	事業実施期間（年度） R08	R09	R10	R11	R12	全体事業費（百万円）	費用便益比	個別施設計画策定状況
		一体的に実施することにより期待される効果																	
		備考																	
水道・下水道事業	A07-001	下水道	一般	大阪府	直接	大阪府	管渠（汚水）	改築	左岸幹線　他	管渠診断・管更生　他	豊中市　他	■	■	■	■	■	20		策定済
		下水道ストックマネジメント計画																	
	A07-002	下水道	一般	大阪府	直接	大阪府	終末処理場	新設	原田水みらいセンター他	汚水処理施設設備　他	豊中市　他	■	■	■	■	■	53		―
	A07-003	下水道	一般	大阪府	直接	大阪府	管渠（汚水）	改築	茨木摂津汚水幹線　他	管渠診断・管更生　他	茨木市　他	■	■	■	■	■	5		策定済
		下水道ストックマネジメント計画																	
	A07-004	下水道	一般	大阪府	直接	大阪府	ポンプ場	新設	岸部ポンプ場　他	場内整備　他	茨木市　他	■	■	■	■	■	9		策定済
		下水道ストックマネジメント計画																	
	A07-005	下水道	一般	大阪府	直接	大阪府	終末処理場	新設	中央水みらいセンター他	汚泥貯留槽築造　他	茨木市　他	■	■	■	■	■	37		―
	A07-006	下水道	一般	大阪府	直接	大阪府	終末処理場	改築	中央水みらいセンター他	監視制御設備機能増設　他	茨木市　他	■	■	■	■	■	68		策定済
		下水道ストックマネジメント計画																	

A 基幹事業

基幹事業（大）	番号	事業種別	地域種別	交付対象	直接間接	事業者	種別１	種別２	要素となる事業名（事業箇所）	事業内容（延長・面積等）	市区町村名／港湾・地区名	事業実施期間（年度） R08	R09	R10	R11	R12	全体事業費（百万円）	費用便益比	個別施設計画策定状況
		一体的に実施することにより期待される効果																	
		備考																	
水道・下水道事業	A07-007	下水道	一般	大阪府	直接	大阪府	管渠（汚水）	改築	高槻島本汚水幹線　他	管渠診断・管更生　他	高槻市　他	■	■	■	■	■	5		策定済
		下水道ストックマネジメント計画																	
	A07-008	下水道	一般	大阪府	直接	大阪府	終末処理場	新設	高槻水みらいセンター他	重力濃縮層築造　他	高槻市　他	■	■	■	■	■	37		―
	A07-009	下水道	一般	大阪府	直接	大阪府	終末処理場	改築	高槻水みらいセンター他	監視制御設備機能増設　他	高槻市　他	■	■	■	■	■	75		策定済
		下水道ストックマネジメント計画																	
	A07-010	下水道	一般	大阪府	直接	大阪府	終末処理場	新設	渚水みらいセンター　他	用地買収　他	枚方市　他	■	■	■	■	■	346		―
	A07-011	下水道	一般	大阪府	直接	大阪府	終末処理場	新設	なわて水みらいセンター　他	水処理施設築造　他	四條畷市　他	■	■	■	■	■	234		―
	A07-012	下水道	一般	大阪府	直接	大阪府	終末処理場	新設	今池水みらいセンター他	水処理施設築造　他	松原市　他	■	■	■	■	■	1,778		―

A 基幹事業

基幹事業（大）	番号	事業種別	地域種別	交付対象	直接間接	事業者	種別１	種別２	要素となる事業名（事業箇所）	事業内容（延長・面積等）	市区町村名／港湾・地区名	事業実施期間（年度） R08	R09	R10	R11	R12	全体事業費（百万円）	費用便益比	個別施設計画策定状況
		一体的に実施することにより期待される効果																	
		備考																	
水道・下水道事業	A07-013	下水道	一般	大阪府	直接	大阪府	終末処理場	改築	今池水みらいセンター他	監視制御設備機能増設　他	松原市　他	■	■	■	■	■	16		策定済
		下水道ストックマネジメント計画																	
	A07-014	下水道	一般	大阪府	直接	大阪府	終末処理場	新設	中部水みらいセンター他	水処理施設築造　他	貝塚市　他	■	■	■	■	■	169		―
	A07-015	下水道	一般	大阪府	直接	大阪府	終末処理場	改築	北部水みらいセンター他	監視制御設備機能増設　他	忠岡町　他	■	■	■	■	■	80		策定済
		下水道ストックマネジメント計画																	
	A07-016	下水道	一般	大阪府	直接	大阪府	終末処理場	改築	鴻池水みらいセンター他	監視制御設備機能増設　他	東大阪市　他	■	■	■	■	■	50		策定済
		下水道ストックマネジメント計画																	
	A07-017	下水道	一般	大阪府	直接	大阪府	終末処理場	新設	泉北送泥管　他	送泥管布設　他	高石市　他	■	■	■	■	■	52		―
											小計						3,034		
											合計						3,034		

事前評価チェックシート

計画の名称： 第４次大阪府流域下水道整備計画

事　前　評　価	チェック欄
I.　目標の妥当性 ①下水道法における事業計画等との整合性	
I.　目標の妥当性 １）事業計画等との整合性が確保されている。	○
I.　目標の妥当性 ②地域への課題への対応	
I.　目標の妥当性 １）地域への課題を踏まえて下水道計画の目標が設定されている。	○
II.　計画の効果・効率性 ③目標と事業内容の整合性等	
II.　計画の効果・効率性 １）目標と指標・数値目標の整合性が確保されている。	○
II.　計画の効果・効率性 ２）指標・数値目標と事業内容の整合性が確保されている。	○
II.　計画の効果・効率性 ３）目標及び事業内容と計画区域との整合性が確保されている。	○
II.　計画の効果・効率性 ４）指標・数値目標が府民にとって分かりやすいものとなっている。	○
III. 計画の実現可能性 ④事業の効果	
III. 計画の実現可能性 １）十分な事業効果が確認されている。	○
III. 計画の実現可能性 ⑤流域関連公共下水道との関連	
III. 計画の実現可能性 １）下水道整備に向けた機運がある。	○
III. 計画の実現可能性 ２）流域関連公共下水道事業との事業進捗を考慮した計画を策定している。	○
III. 計画の実現可能性 ⑥円滑な事業執行の環境	

案件番号：0000698857

事　　前　　評　　価	チェック欄
III. 計画の実現可能性	
1）計画の具体性など、事業の熟度が高い。	○
III. 計画の実現可能性	
2）交付期間中の計画管理を実施する予定である。	○

案件番号：0000698857

計画の名称	第４次大阪府流域下水道整備計画		
計画の期間	令和８年度　～　令和12年度　（５年間）	交付対象	大阪府

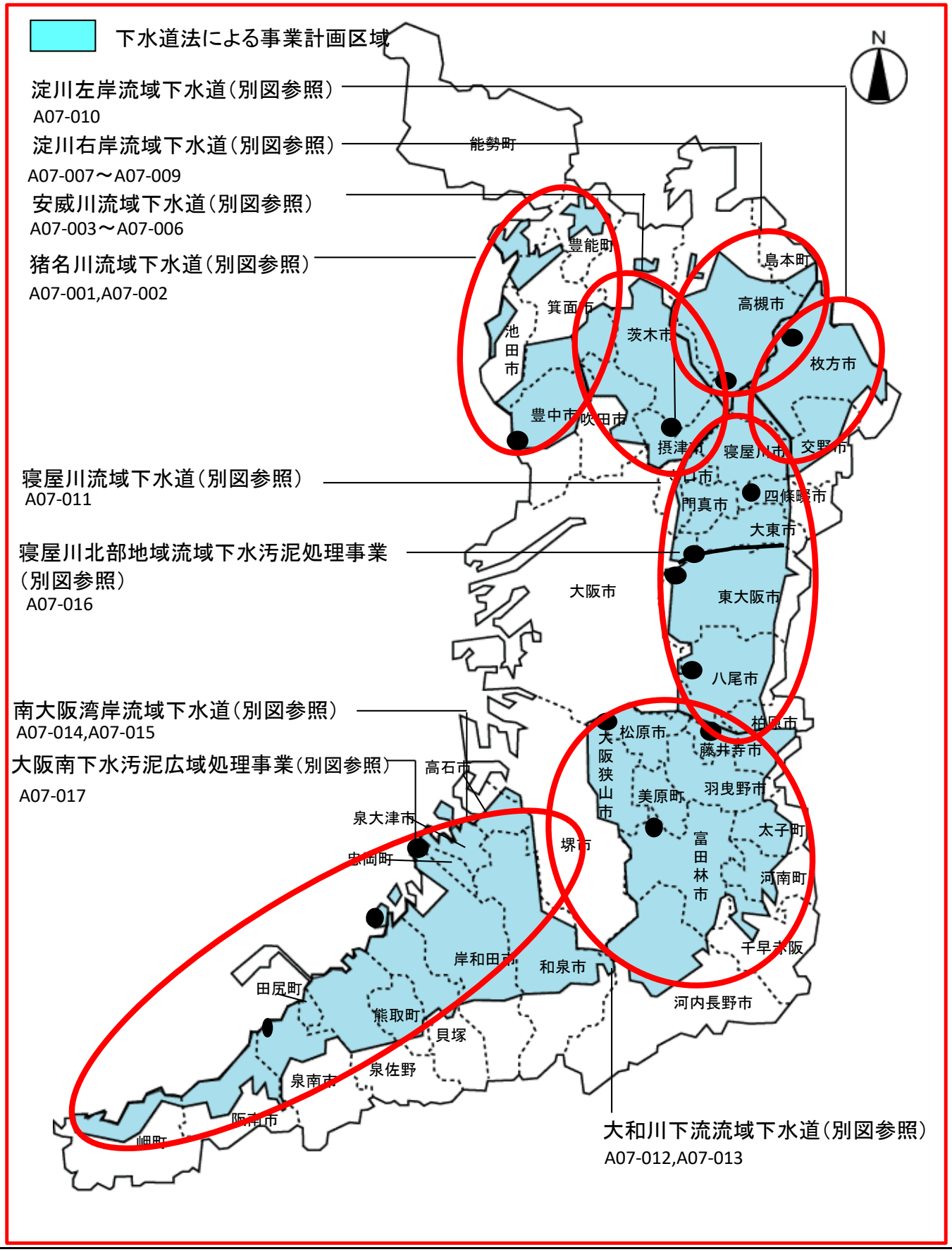

計画の名称	第４次大阪府流域下水道整備計画		
計画の期間	令和８年度　～　令和12年度　（５年間）	交付対象	大阪府

猪名川流域下水道

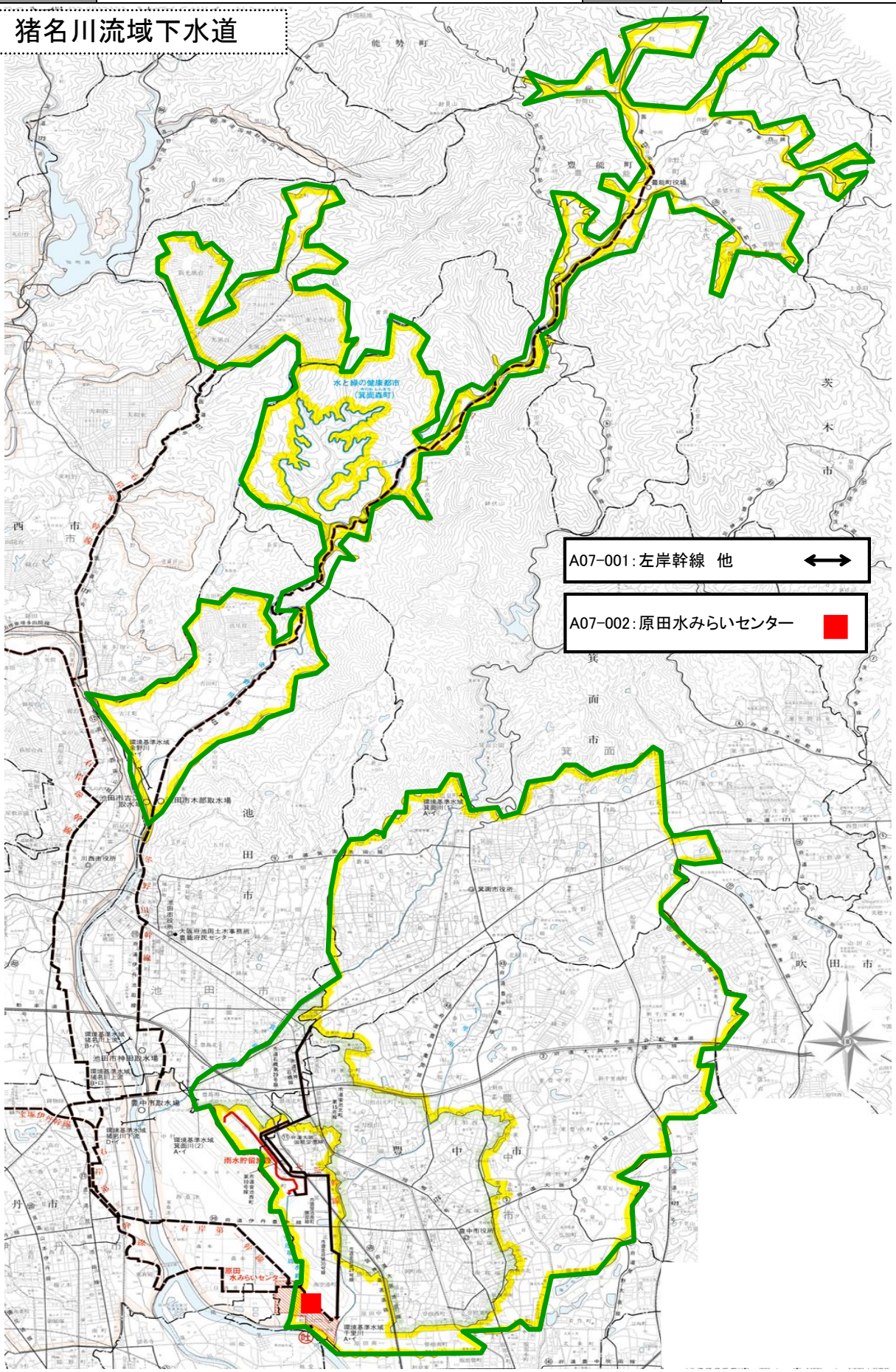

計画の名称	第４次大阪府流域下水道整備計画		
計画の期間	令和８年度　～　令和12年度　（５年間）	交付対象	大阪府

安威川流域下水道

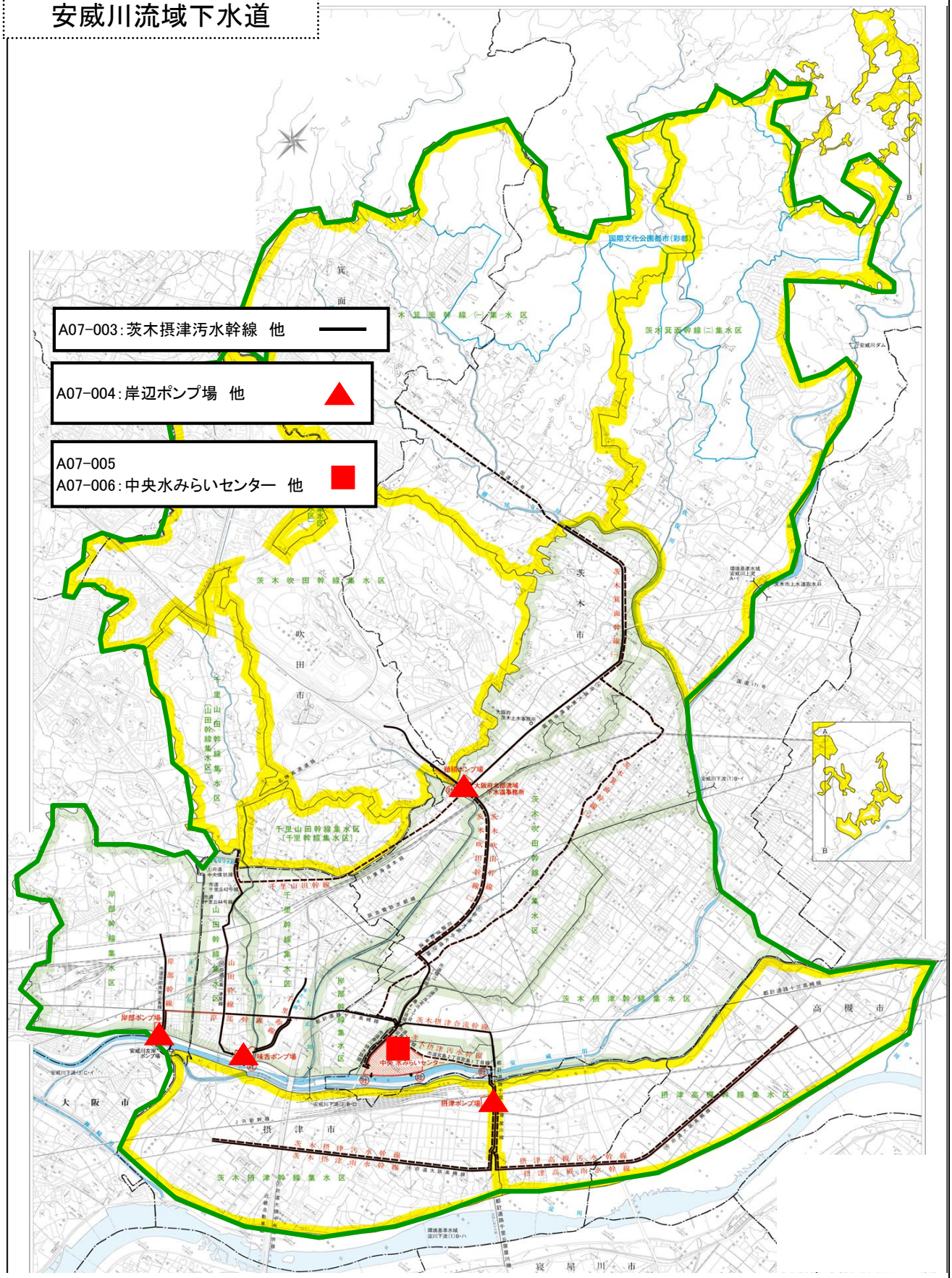

計画の名称	第４次大阪府流域下水道整備計画		
計画の期間	令和８年度　～　令和12年度　（５年間）	交付対象	大阪府

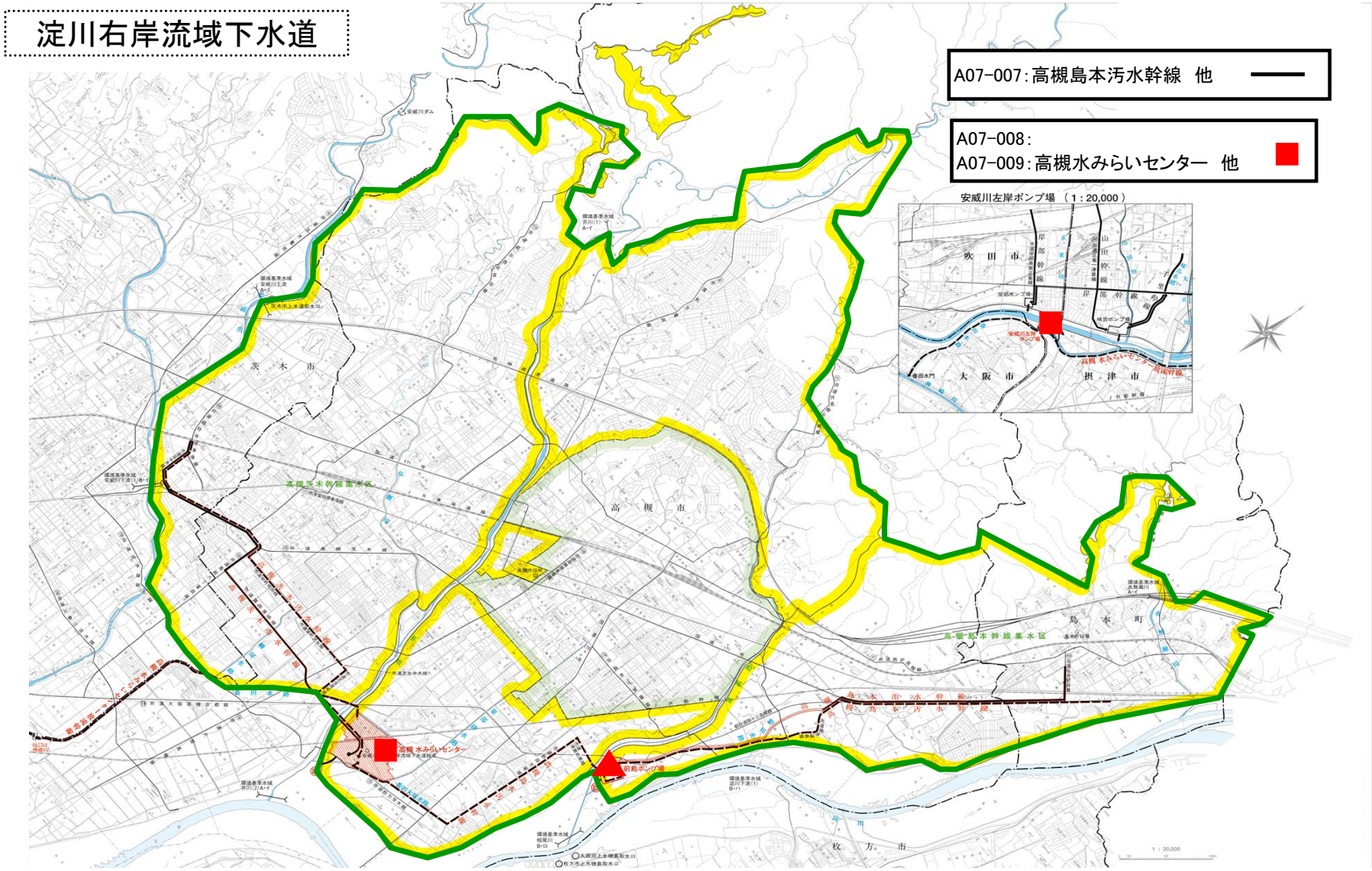

計画の名称	第４次大阪府流域下水道整備計画		
計画の期間	令和８年度　～　令和12年度　（５年間）	交付対象	大阪府

淀川左岸流域下水道

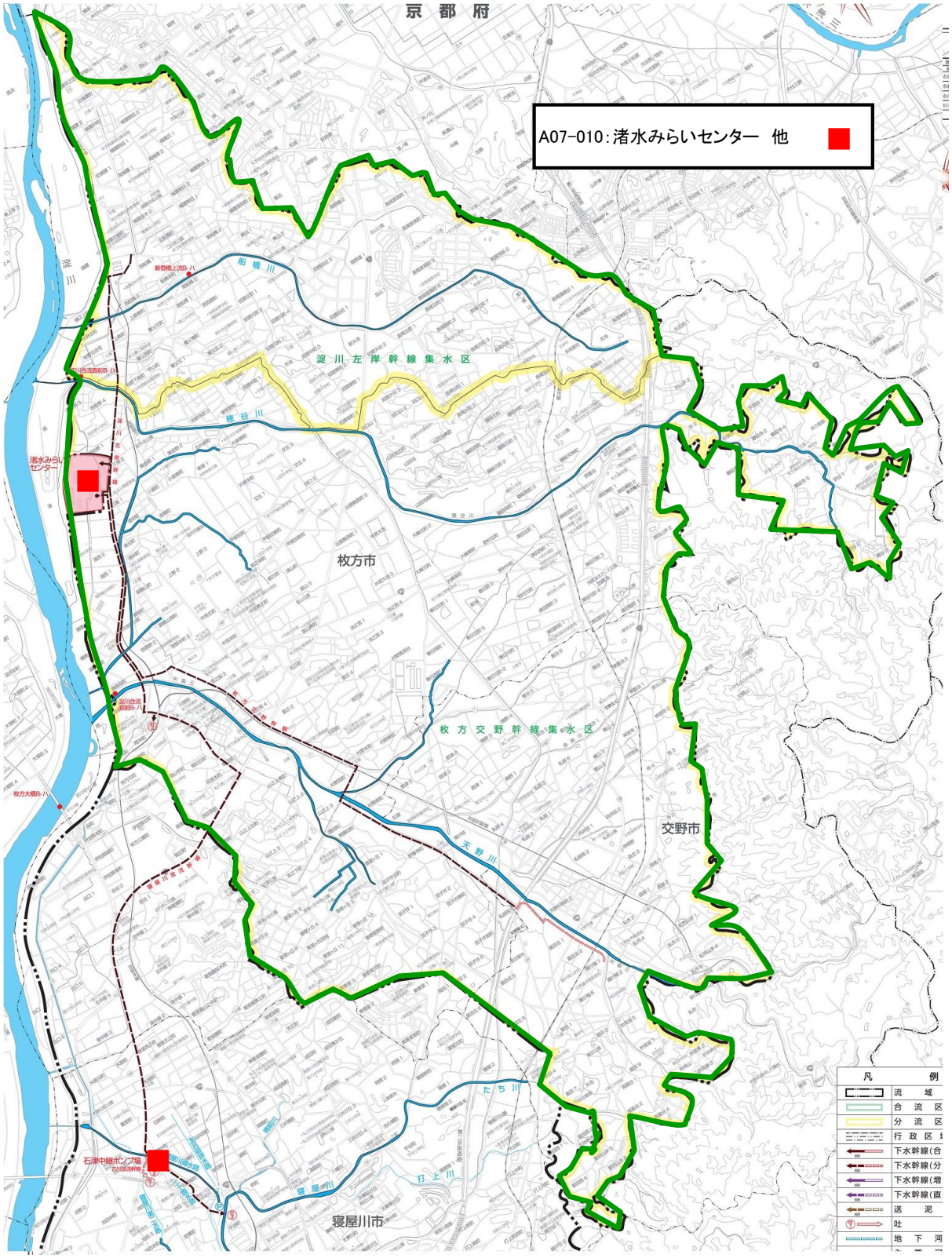

計画の名称	第４次大阪府流域下水道整備計画		
計画の期間	令和８年度　～　令和12年度　（５年間）	交付対象	大阪府

寝屋川流域下水道

寝屋川北部地域流域下水汚泥処理事業

A07-011：なわて水みらいセンター　他
A07-016：鴻池水みらいセンター　他

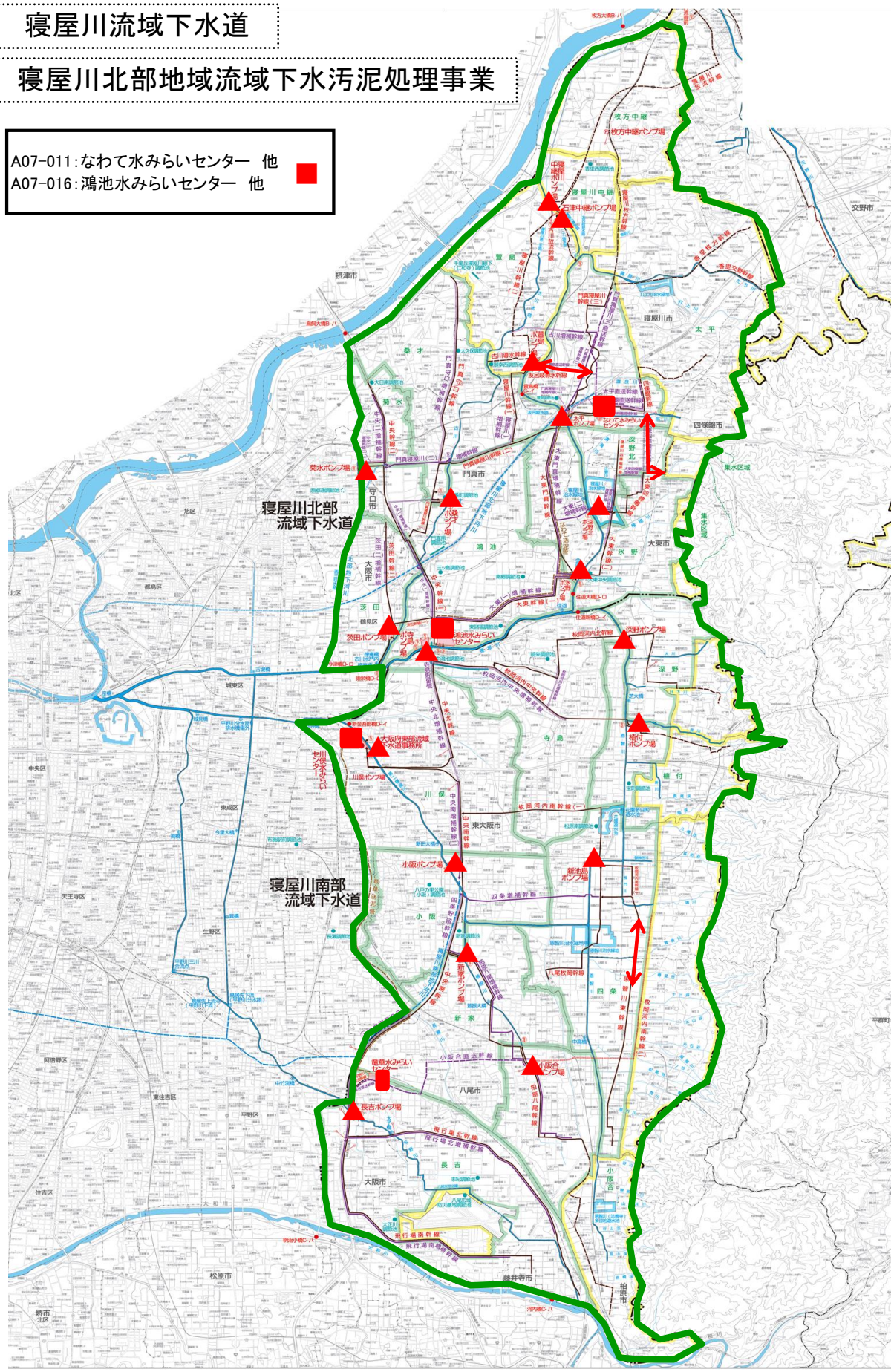

計画の名称	第４次大阪府流域下水道整備計画		
計画の期間	令和８年度　～　令和12年度　（５年間）	交付対象	大阪府

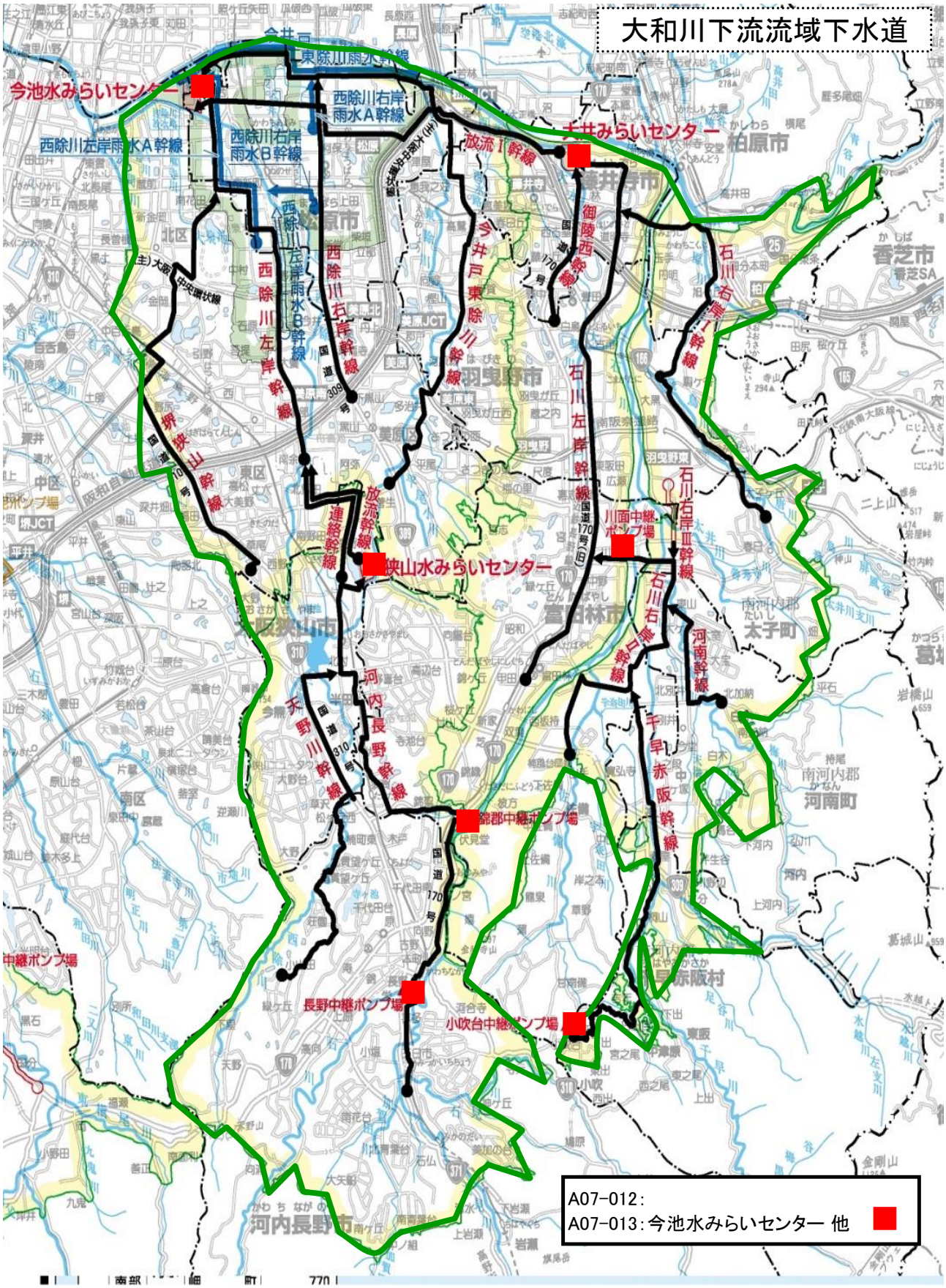

計画の名称	第４次大阪府流域下水道整備計画		
計画の期間	令和８年度　～　令和12年度　（５年間）	交付対象	大阪府

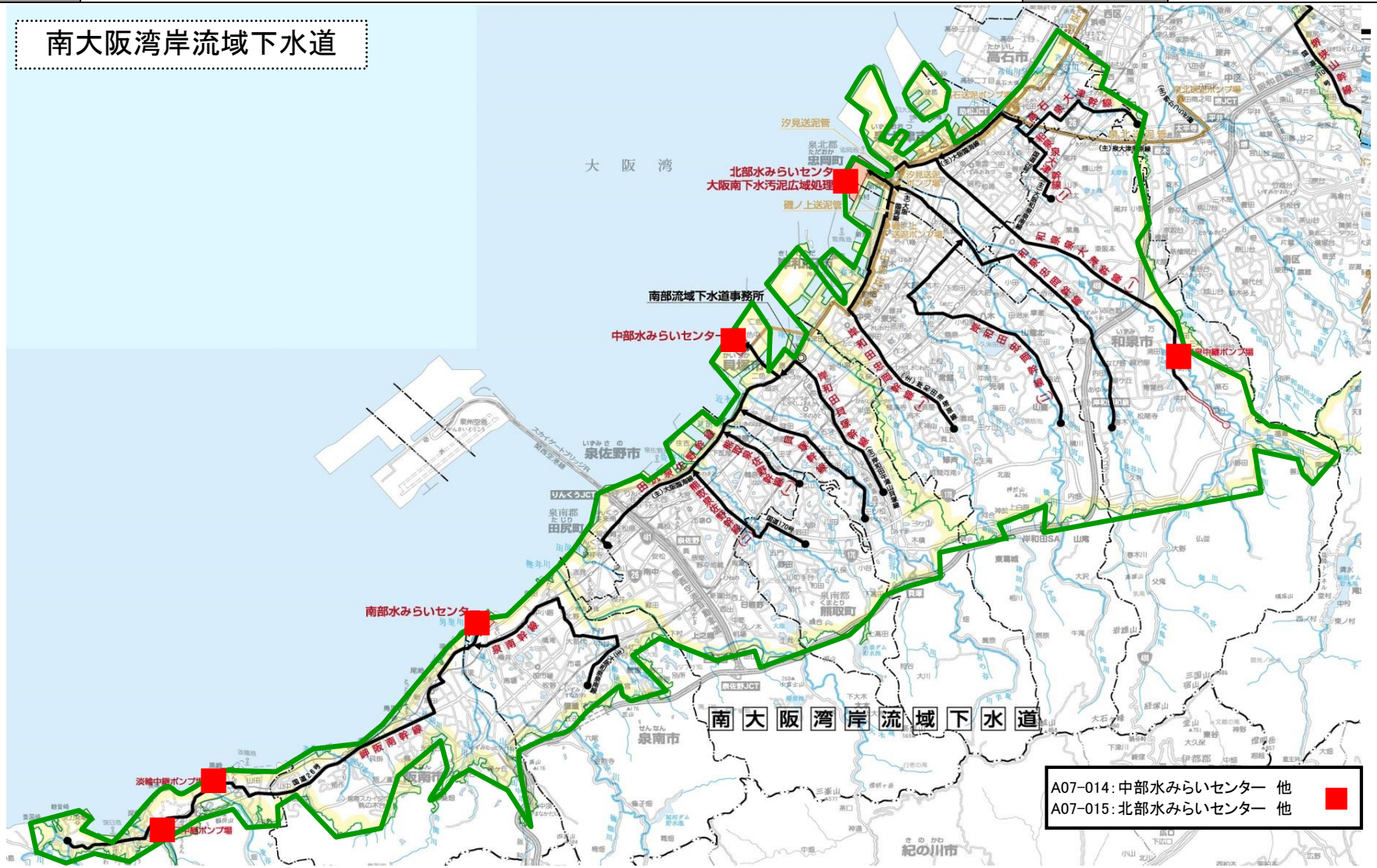

計画の名称	第４次大阪府流域下水道整備計画		
計画の期間	令和８年度　～　令和12年度　（５年間）	交付対象	大阪府