

## かかりつけ薬剤師・薬局

参考資料 2

普段から何でも相談できる

「かかりつけ薬局」をお持ちですか？

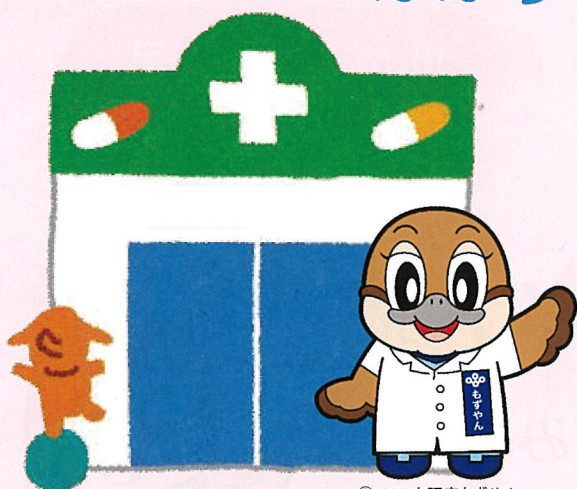

©2014 大阪府もずやん

薬局は、薬や健康のことを  
なんでも相談できる  
あなたのパートナーです

薬剤師に  
相談しましょう

ジェネリック  
医薬品のことを  
聞きたいな



お医者さんに相談したいことがあるんだけど、薬剤師さんから  
伝えてくれないかな

市販薬（OTC医薬品）は  
今飲んでる薬と一緒に  
飲めるの？



目薬を上手に  
さすコツを教えて！



このお薬は  
いつものサプリと  
一緒に飲んでも  
だいじょうぶ？

飲み忘れてたり  
飲みにくい薬があって  
薬が残ってしまう



Tips!

かかりつけ薬局（かかりつけ薬剤師）を決めておくと、使用する「薬」の相談はもちろんの事、飲み合わせや副作用がでないかといったことを確認してもらえます。また、体質や病歴を考慮した健康相談、介護や医療についても相談にのってもらえます。ひとつの薬局・ひとりの薬剤師を「かかりつけ」にしましょう！



# かかりつけ薬局って

## どうやって選ぶの？

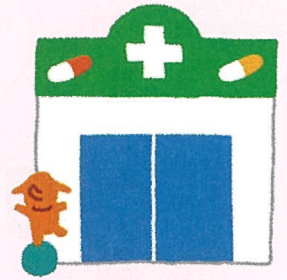

薬局にはいろいろなタイプがあるよ

たとえば

健康サポート薬局

地域連携薬局

専門医療機関連携薬局

## 『薬局機能情報検索サイト』で

自分にあった機能の薬局を探してみよう！

大阪府 薬局機能情報

検索

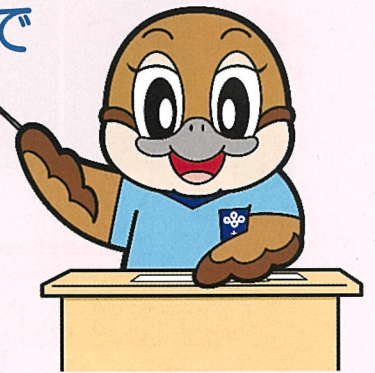

## 健康サポート薬局

市販薬や健康食品・サプリ、介護や福祉、食事・睡眠・禁煙のような生活習慣など、セルフケアやセルフメディケーションを支援します。地域の皆様が、薬や健康に関して気軽に相談できる薬局です。



お薬の処方なくても健康でいるための支援をしてくれるんだね！

こんな機能があるよ！

働く人のサポートに週末も開局しています

プライバシーに配慮安心して相談できます

フレイル予防や禁煙相談健康イベントやってます



健康サポート薬局

処方箋がなくてもいつでも相談できます

介護用品市販薬・サプリご相談ください

健康サポート専門の研修を受けた薬剤師がいます

etc.

Tips!

市販薬でも誤った使い方をしていると薬物依存症になるおそれがあります！

処方箋がなくても購入できる市販薬（OTC医薬品）は、効き目の弱い薬と思われがちですが、用法・用量を守らずに使用すると、効果が強く出すぎたり、副作用が現れたりする危険性があります。また、成分によっては依存性が強いものもあり、市販薬の使用をやめられなくなる危険性もあります。例えば、風邪を引いたときに使う咳止めの成分でも、そういったことが起こります。市販薬でも誤った使用法は、薬物乱用になり健康被害が発生するおそれがありますので、薬は正しく使用しましょう。



# 地域連携薬局

外来での受診から医療機関への入院、さらには退院後の自宅や介護施設等での在宅医療を受ける際の訪問対応まで、お薬のことについて医療や介護の関係施設と連携しながら、患者さんを支えていく薬局です。

こんな機能があるよ！

いつでも  
相談・調剤  
できます

高度な医療機器や  
緩和ケアのお薬  
ご用意します

充実した  
在宅訪問の  
実績

車椅子も安心  
バリアフリー  
対応

地域の医療 関係者に  
お薬情報を発信  
(地域のDI室機能)

etc.

注射剤の  
無菌調製も  
おまかせ！

プライバシーに配慮  
安心して相談  
できます

地域の  
医療介護施設と  
しっかり連携

患者さんの療養環境が  
変わっても、とぎれる  
ことなく対応します

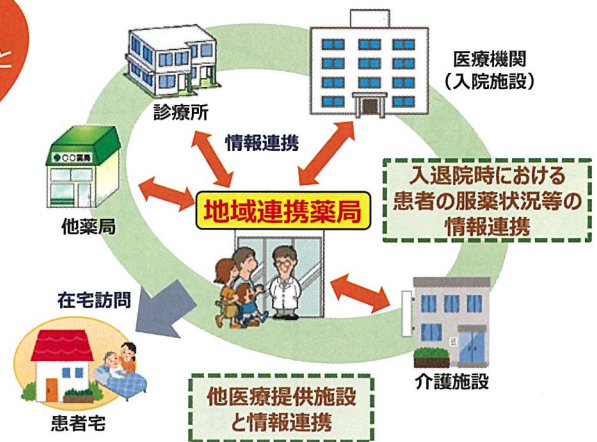

# がんの 専門医療機関連携薬局

がん治療の専門医療機関と治療方針などを共有し、専門性の高い薬学的管理を行うことで、抗がん剤などのお薬を使用している患者さんを支えていく薬局です。

こんな機能があるよ！

いつでも  
相談・調剤  
できます

がんによる痛みの  
緩和ケアのお薬  
ご用意します

がん専門医療機関と  
しっかり連携  
しています

認定を受けた  
がん専門薬剤師  
がいます

車椅子も安心  
バリアフリー  
対応

プライバシーに配慮  
個室で相談  
できます

etc.

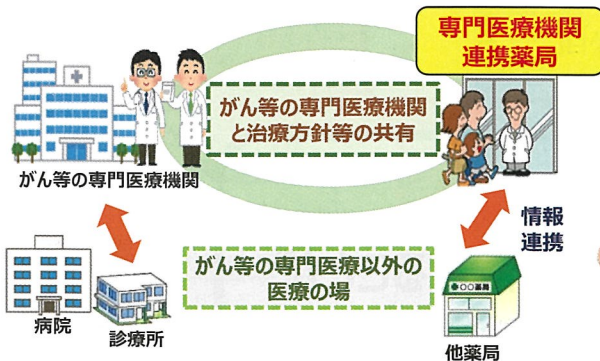

がんの患者さんを  
専門的な薬学管理機能で  
サポートします

## Tips!

薬をより安全に使うには？「お薬手帳」を1人1冊持ちましょう

自分が使っている薬を記録するために「お薬手帳」の活用と携帯をオススメします。お薬手帳によって普段から使っている薬や薬に関する情報を正しく知ることで、副作用や誤飲の防止につながり、薬によるアレルギー経験やジェネリック医薬品への切替え時の情報なども医師や薬剤師へ正確に伝えられます。お薬手帳は診察や薬の購入時だけでなく、災害などの緊急時に備えて常に携帯しておく、いざというときに安心です。医療機関や薬局ごとに手帳を分けてしまうと、医師や薬剤師が正確な判断をしにくくなるため1冊にまとめましょう。スマートフォンなどで利用できる電子版お薬手帳もあるので、迷ったときは薬剤師に相談して、使いやすいものを選んで活用しましょう。



# おしえて！薬のこと

## ～供給について～

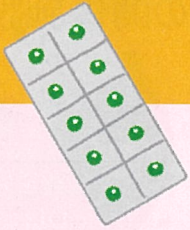

近頃、処方箋で薬をもらうとき、薬が入手できないと言われたり、これまでの薬と違うものになったりしているけど…どうなっているの！？



2020年に薬を作っている会社のいくつかで国に認められていない作り方をしていたことがわかり薬の製造を停止したり、自主回収をしました

このため、医療現場への供給量が減ってしまい一部の薬が足りない状況が続いています

また、海外製の原料が十分に輸入できなくなって不足しているケースもあります

ジェネリック医薬品は、いろんな会社を作っているでしょ？他の会社を作ったらいいんじゃない？

他のジェネリック医薬品メーカーも増産するなどして患者さんに安定して届けられるよう取り組んでいますしかし残念ながら、まだ、十分ではない薬もあります

ちゃんと治療が続けられるのか心配…

**薬剤師にご相談ください**  
**患者さんが継続して安心安全な治療を受けることができるようお医者さんと連携しています**



大阪府

大阪府健康医療部生活衛生室薬務課医薬品流通グループ  
〒540-8570 大阪府中央区大手前2-1-22 本館6階  
電話 06-6944-7129 FAX 06-6944-6701

2023.3版

## 地域連携薬局・専門医療機関連携薬局(がん)、健康サポート薬局リスト

No.	薬局名	〒	薬局の所在地	電話番号	地域連携	専門(がん)	健康サポート
1	そうごう薬局 都島店	534-0015	大阪市都島区善源寺町2-2-22 2階	06-6924-6781	☆		○
2	クローバー薬局	534-0002	大阪市都島区大東町1-9-5	06-6929-8520	☆		
3	クオール薬局 都島なかの店	534-0027	大阪市都島区中野町1-4-7 カサヤ宮1階	06-6242-2221	☆		
4	クローバー薬局	534-0014	大阪市都島区都島北通1-3-19 1階	06-6929-5061	☆		
5	なの花薬局 都島店	534-0021	大阪市都島区都島本通2-14-2	06-6924-6701		★	
6	エムケー薬局	534-0021	大阪市都島区都島本通2-14-4 カサヤ 1階	06-6926-3611	☆		
7	マルゼン薬局	534-0021	大阪市都島区都島本通3-26-22	06-6925-8120	☆		○
8	マルゼン薬局 京橋店	534-0024	大阪市都島区東野田町5-6-8	06-6224-3674			○
9	大阪薫洲さくら薬局	553-0002	大阪市福島区薫洲4-3-32 福島スカイ1106	06-6440-4180			○
10	ファーコス薬局 ふくしま	553-0003	大阪市福島区福島2-4-1 朝日放送ネットワークビル	06-4798-8820		★	
11	たんぽぽ薬局 福島店	553-0003	大阪市福島区福島4-2-76 武井ビル1階	06-4803-9671	☆		
12	フクモト薬局	554-0012	大阪市此花区西九条3-13-5 1階	06-6461-6718	☆		
13	サンライトなかよし薬局 此花店	554-0002	大阪市此花区伝法5-4-61 1階、2階	06-6462-8373	☆		
14	さくら薬局 大阪西島店	554-0051	大阪市此花区西島2-1-11 1階	06-6464-3900			○
15	そうごう薬局 九条店	550-0027	大阪市西区九条1-14-25 1F	06-6585-2461			○
16	日本調剤 阿波座薬局	550-0006	大阪市西区江之子島2-1-37-201	06-4300-7033	☆		
17	さくら薬局 大阪南堀江店	550-0015	大阪市西区南堀江4-4-20 アークタワー南堀江102号	06-6533-3377			○
18	なぎさ薬局	552-0003	大阪市港区磯路3-3-25 1F	06-4395-7600	☆		○
19	ココカラファイン薬局 弁天町店	552-0007	大阪市港区弁天1-3-3 知多ビル弁天町3階	06-6572-5351			○
20	コトブキ薬局 夕凧店	552-0004	大阪市港区夕凧2-1-7 1階	06-6599-0041	☆		
21	コトブキグループ ローズ薬局	551-0001	大阪市大正区三軒家西2-18-5 1階	06-6551-5501	☆		
22	そうごう薬局 大正店	551-0002	大阪市大正区三軒家東4-5-12	06-6556-3501			○
23	セガミ薬局 大正店	551-0002	大阪市大正区三軒家東5-5-21	06-6556-0512			○
24	すみれ薬局	551-0003	大阪市大正区千島1-18-8 1階	06-6556-3808	☆		○
25	阪神調剤薬局 ちしまメディカルパーク店	551-0003	大阪市大正区千島2-4-4-C1	06-6551-1311			○
26	コトブキ薬局 永楽橋店	551-0031	大阪市大正区泉尾3-4-10 HITOMILE 1階	06-6555-1189	☆		
27	コトブキ薬局 泉尾店	551-0031	大阪市大正区泉尾4-17-12 東洋ビル 泉尾103A	06-6556-1466	☆		
28	なかずみ薬局	551-0021	大阪市大正区南恩加島3-7-12	06-6552-0912	☆		
29	阪神調剤薬局 桃谷店	543-0042	大阪市天王寺区烏ヶ辻1-1-14	06-6774-8625			○
30	カナリヤ薬局	543-0072	大阪市天王寺区生玉前町3-25	06-6770-2334	☆		



## 地域連携薬局・専門医療機関連携薬局(がん)、健康サポート薬局リスト

No.	薬局名	〒	薬局の所在地	電話番号	地域連携	専門(がん)	健康サポート
31	上六薬局	543-0031	大阪市天王寺区石ヶ辻町6-13 ライオンズマンション104	06-6775-1711			○
32	日本調剤 上本町薬局	543-0027	大阪市天王寺区筆ヶ崎町2-61	06-4305-5055	☆		
33	阪神調剤薬局 鶴橋店	543-0027	大阪市天王寺区筆ヶ崎町4-12	06-6776-7857			○
34	フタツカ薬局 なんばパークス	556-0011	大阪市浪速区難波中2-10-70 なんばパークス2階	06-4397-9100	☆		○
35	セガミ薬局 愛染橋店	556-0005	大阪市浪速区日本橋5-11-14	06-6636-2586			○
36	セガミ薬局 日本橋店	556-0006	大阪市浪速区日本橋東3-8-13	06-6631-7425			○
37	さくら薬局	555-0023	大阪市西淀川区花川1-17-13 横川ビル1階	06-4808-5040	☆		○
38	ゆうせい薬局	555-0031	大阪市西淀川区出来島1-13-2 1階	06-6472-0708	☆		○
39	すずらん薬局	555-0032	大阪市西淀川区大和田5-4-21 1F	06-6476-0121	☆		○
40	サエラ薬局 すみれ店	555-0001	大阪市西淀川区佃3-2-26	06-6476-5539			○
41	つくし薬局	555-0022	大阪市西淀川区柏里3-1-41	06-6471-9005			○
42	そよかぜ薬局	555-0033	大阪市西淀川区姫島2-10-25 1F	06-6475-4670	☆		○
43	スギ薬局 福町店	555-0034	大阪市西淀川区福町3-1-16	06-6379-3500		★	
44	あおぞら薬局	555-0024	大阪市西淀川区野里3-6-8	06-6477-8080	☆		○
45	あかり薬局 井高野店	533-0001	大阪市東淀川区井高野3-3-67	06-4862-8818			○
46	あかり薬局	533-0005	大阪市東淀川区瑞光4-1-18 カピ 7211階	06-6325-9901			○
47	そうごう薬局 西淡路店	533-0031	大阪市東淀川区西淡路2-15-1 IIビル103	06-6195-6013	☆		
48	ショーエイ堂薬局	533-0031	大阪市東淀川区西淡路4-25-69 ビル上新第3西淡路1階	06-6324-0491	☆		
49	あおぞら薬局 淡路店	533-0031	大阪市東淀川区西淡路5-11-14 1F	06-6160-0025	☆		○
50	調剤薬局 マツモトキヨシ 淡路駅前店	533-0023	大阪市東淀川区東淡路4-17-17 1階	06-6990-4028	☆		
51	ニューロン薬局 東淡路店	533-0023	大阪市東淀川区東淡路5-18-14	06-6160-8200			○
52	そうごう薬局 崇禅寺店	533-0033	大阪市東淀川区東中島5-16-13	06-6160-6785	☆		
53	阪神調剤薬局 豊里店	533-0013	大阪市東淀川区豊里5-22-19	06-6990-8121	☆		
54	あおば薬局	537-0003	大阪市東成区神路1-4-24 ラ・ビエール1階	06-6977-7114			○
55	エムケー薬局	537-0025	大阪市東成区中道4-14-25 アフラコート玉造1階	06-6975-2021	☆		
56	東小橋薬局	537-0024	大阪市東成区東小橋1-8-9	06-6975-0387	☆		○
57	ファーマライズ薬局 勝山店	544-0021	大阪市生野区勝山南4-5-6	06-6711-5260	☆		
58	ふじ薬局	544-0033	大阪市生野区勝山北1-8-12	06-6731-7863			○
59	阪神調剤薬局 今里店	544-0001	大阪市生野区新今里3-23-10 カレッジII 1階	06-6756-8720			○
60	ウエルシア薬局 生野異北店	544-0004	大阪市生野区異北4-2-10	06-6755-6363	☆		

## 地域連携薬局・専門医療機関連携薬局(がん)、健康サポート薬局リスト

No.	薬局名	〒	薬局の所在地	電話番号	地域連携	専門(がん)	健康サポート
61	ココカラファイン薬局 関目高殿店	535-0031	大阪市旭区高殿4-22-26	06-4254-5205			○
62	小出保健堂薬局	535-0022	大阪市旭区新森5-2-25	06-6951-5302			○
63	クローバー薬局	535-0005	大阪市旭区赤川12-17-2 岸本ビル102	06-4253-5605	☆		
64	さくらんぼ薬局	535-0002	大阪市旭区大宮1-13-8	06-6953-0709			○
65	マルコ薬局	535-0002	大阪市旭区大宮2-17-24 1階	06-6958-3667			○
66	よつば薬局	535-0003	大阪市旭区中宮5-3-26 1階	06-6955-4288			○
67	ダルマ薬局	536-0008	大阪市城東区関目1-14-15	06-6931-2233	☆		○
68	そうごう薬局 今福つるみ店	536-0002	大阪市城東区今福東1-13-8 1F	06-6936-0071	☆		○
69	みどり薬局 城東店	536-0014	大阪市城東区鳴野西4-1-24	06-6967-2131			○
70	清水薬局	536-0013	大阪市城東区鳴野東3-18-23	06-6961-2661			○
71	阪神調剤薬局 森之宮店	536-0025	大阪市城東区森之宮2-4-4	06-6964-1200			○
72	パルス薬局	536-0021	大阪市城東区諏訪1-18-5	06-6787-7070	☆		
73	クオール薬局 関目高殿店	536-0007	大阪市城東区成育5-23-9 関目タビル1階	06-6180-0581	☆		
74	鈴木薬局	536-0005	大阪市城東区中央3-1-13 1階	06-6931-2725	☆		○
75	アイン薬局 あべのハルカス店	545-6090	大阪市阿倍野区阿倍野筋1-1-43 あべのハルカス17階	06-4703-3205			○
76	薬局マツモトキヨシ あべのキューズタウン店	545-0052	大阪市阿倍野区阿倍野筋1-6-1 ガイあべのウォーク101区画	06-6636-1175			○
77	そうごう薬局 あべのベルタ店	545-0052	大阪市阿倍野区阿倍野筋3-10-1 100 阿倍野ビルセンター西側1階	06-6630-6705			○
78	クオール薬局 天王寺店	545-0051	大阪市阿倍野区旭町1-1-10 竹澤ビル1階	06-6630-6711	☆		
79	日本調剤 あべの薬局	545-0051	大阪市阿倍野区旭町1-2-7-103	06-6635-0752	☆	★	
80	すこやか薬局	545-0021	大阪市阿倍野区阪南町1-50-9	06-6627-2255			○
81	阿倍野カイセイ薬局	545-0037	大阪市阿倍野区帝塚山1-23-14	06-6653-3749	☆		
82	アルカ我孫子駅前薬局	558-0011	大阪市住吉区荻田5-19-19 山本ビル1階	06-6608-1520	☆		
83	なつめ薬局	558-0031	大阪市住吉区沢之町1-3-15	06-6699-9977	☆		○
84	くるーず薬局	558-0002	大阪市住吉区長居西1-14-27 ひな菊マンション1階	06-6694-2250	☆		
85	バイアル調剤薬局	558-0041	大阪市住吉区南住吉1-4-7 1階	06-6629-8186	☆		
86	さとみ薬局	558-0041	大阪市住吉区南住吉2-1-11	06-6569-9072	☆		○
87	くるーず薬局 南住吉店	558-0041	大阪市住吉区南住吉2-14-8	06-6624-9321	☆		
88	くるーず薬局 万代店	558-0055	大阪市住吉区万代5-14-1 1階	06-4701-8700	☆		
89	コクミン薬局 万代店	558-0056	大阪市住吉区万代東2-4-15	06-6695-0677	☆		
90	日本調剤 万代東薬局	558-0056	大阪市住吉区万代東2-4-15	06-6609-2377	☆		

## 地域連携薬局・専門医療機関連携薬局(がん)、健康サポート薬局リスト

No.	薬局名	〒	薬局の所在地	電話番号	地域連携	専門(がん)	健康サポート
91	ドレミ薬局 駒川中野店	546-0043	大阪市東住吉区駒川3-30-5	06-6624-5700			○
92	ドレミ薬局 東田辺店	546-0043	大阪市東住吉区駒川5-2-12	06-6696-1080	☆		○
93	進行堂東薬局	546-0021	大阪市東住吉区照ヶ丘矢田3-4-3	06-6760-7191	☆		
94	進行堂薬局	546-0021	大阪市東住吉区照ヶ丘矢田3-6-1	06-6797-1129	☆		○
95	そうごう薬局 今川店	546-0042	大阪市東住吉区西今川2-14-12 サライ7	06-6760-6110	☆		
96	カイセイ薬局	546-0014	大阪市東住吉区鷹合3-1-25	06-6699-2555	☆		
97	ドレミ薬局 針中野店	546-0013	大阪市東住吉区湯里1-13-2 パ・ハイム針中野1階	06-6700-5939			○
98	ココカラファイン薬局 カナート天下茶屋店	557-0041	大阪市西成区岸里1-1-95 カトモール天下茶屋2階	06-6655-2071	☆		
99	こつま薬局	557-0034	大阪市西成区松2-1-9	06-6656-6007	☆		○
100	調剤薬局 マツモトキヨシ 西成店	557-0034	大阪市西成区松3-1-5	06-6653-3111	☆		
101	ファミリー太子薬局	557-0002	大阪市西成区太子1-14-7	06-6647-2003	☆		
102	ファミリー薬局 岸里店	557-0052	大阪市西成区潮路1-7-11 Feliz岸里1階	06-6652-6324	☆		○
103	天下茶屋薬局	557-0014	大阪市西成区天下茶屋1-17-7	06-6655-5720	☆		○
104	さくら薬局 大阪加島2丁目店	532-0031	大阪市淀川区加島2-4-7 1階	06-4805-6211	☆		○
105	もえぎ薬局	532-0031	大阪市淀川区加島4-2-17 1F	06-6886-4770	☆		○
106	日本調剤 新大阪薬局	532-0003	大阪市淀川区宮原1-2-70 ユートード・バイ・マリット新大阪ステーション3階	06-6396-8132	☆		○
107	ブリック薬局 新大阪店	532-0003	大阪市淀川区宮原1-6-1 新大阪ブリック1階	06-6391-4500			○
108	セガミ薬局 阪急三国店	532-0005	大阪市淀川区三国本町3-37-35 ゲール阪急三国2階	06-4807-2331			○
109	マルゼン薬局	532-0032	大阪市淀川区三津屋北1-5-22 グラデール三津屋1階	06-6838-7374	☆		○
110	アイン薬局 十三駅前店	532-0023	大阪市淀川区十三東2-9-10 十三駅前医療ビル1階	06-4862-6931	☆		○
111	南山堂薬局 新高店	532-0033	大阪市淀川区新高2-3-2 新高クリニックビル1F	06-6397-8500			○
112	セコム薬局	532-0004	大阪市淀川区西宮原1-8-24 新大阪第3ビル1階	06-6399-6028	☆		
113	そうごう薬局 西宮原店	532-0004	大阪市淀川区西宮原3-3-98	06-6151-9171	☆		○
114	あおぞら薬局 三国店	532-0006	大阪市淀川区西三国1-3-29 1F	06-6394-3630	☆		○
115	はつらつ館薬局	532-0006	大阪市淀川区西三国1-7-38	06-6399-4544			○
116	マルゼン薬局 西三国店	532-0006	大阪市淀川区西三国2-2-24 レジデンス大和2、1階	06-6392-8747			○
117	そうごう薬局	532-0006	大阪市淀川区西三国2-7-5	06-6398-6601			○
118	マルゼン薬局 三国駅前店	532-0006	大阪市淀川区西三国3-3-23 33MAY三国104	06-4807-3907	☆		○
119	レインボー薬局	538-0053	大阪市鶴見区鶴見3-6-18	06-6915-8341			○
120	鶴見ファーマライズ薬局	538-0053	大阪市鶴見区鶴見4-1-2-102	06-6180-0230	☆		○



## 地域連携薬局・専門医療機関連携薬局(がん)、健康サポート薬局リスト

No.	薬局名	〒	薬局の所在地	電話番号	地域連携	専門(がん)	健康サポート
121	データ・ボックス薬局	559-0004	大阪市住之江区住之江1-4-24	06-6678-1361	☆		
122	かがや薬局	559-0016	大阪市住之江区西加賀屋2-5-28 プラウドM住之江II1階	06-4702-3101	☆		○
123	池川薬局	559-0017	大阪市住之江区中加賀屋2-1-14	06-6690-7777	☆		
124	サクラ薬局	559-0017	大阪市住之江区中加賀屋2-1-23	06-6683-1144	☆		
125	ファミリー薬局	559-0017	大阪市住之江区中加賀屋2-2-3 ユポラスクエア1階	06-4702-7120			○
126	日本薬局	559-0017	大阪市住之江区中加賀屋3-10-18 トリム中加賀屋1階	06-6686-4998			○
127	サクラ薬局	559-0012	大阪市住之江区東加賀屋2-12-17	06-4702-3989	☆		○
128	さくら薬局 大阪南加賀屋店	559-0015	大阪市住之江区南加賀屋3-2-19	06-6683-0469	☆		
129	コクミン薬局 西粉浜店	559-0007	大阪市住之江区粉浜西1-12-35	06-6676-0091	☆		
130	関西薬局	559-0011	大阪市住之江区北加賀屋2-11-8 北加賀屋千島ビル1階	06-6683-0576			○
131	クオール薬局 住之江北島店	559-0014	大阪市住之江区北島3-4-18	06-6684-2511	☆		
132	ココカラファイン薬局 喜連瓜破駅前店	547-0024	大阪市平野区瓜破2-1-4	06-6773-9094			○
133	さくら薬局 大阪瓜破西店	547-0025	大阪市平野区瓜破西2-7-49-108	06-6701-8830	☆		
134	サンセール薬局	547-0004	大阪市平野区加美敦作1-1-41	06-6791-3260			○
135	アイン薬局 平野加美店	547-0002	大阪市平野区加美東1-13-43-101	06-6795-1755	☆		
136	さくら薬局 大阪背戸口店	547-0034	大阪市平野区背戸口3-9-30	06-6706-0916			○
137	十全薬局	547-0047	大阪市平野区平野元町10-23 103	06-4303-8101			○
138	ドレミ薬局 平野店	547-0044	大阪市平野区平野本町2-10-22	06-4303-6100	☆		○
139	スギ薬局 出戸店	547-0015	大阪市平野区長吉長原西1-3-26	06-6760-7101			○
140	なの花薬局 グランドビル店	530-0017	大阪市北区角田町8-47 グランドビル23階	06-6311-7100			○
141	なの花薬局 中津店	530-0012	大阪市北区芝田2-9-12	06-6373-2390			○
142	さくら薬局 大阪扇町通店	530-0026	大阪市北区神山町1-7	06-6364-3322			○
143	サエラ薬局 梅田東店	530-0016	大阪市北区中崎1-2-25 サエラ梅田東1階	06-6361-7001			○
144	ユアーズ薬局	530-0041	大阪市北区天神橋5-5-32	06-6354-2339			○
145	マルゼン薬局	530-0041	大阪市北区天神橋6-7-14	06-6351-2989	☆		○
146	駅前第一ビルカイセイ薬局	530-0001	大阪市北区梅田1-20 駅前第一ビル2階	06-6341-6232			○
147	天六ファーマライズ薬局	530-0021	大阪市北区浮田1-3-16 0-91-天神橋101号	06-6374-0041			○
148	フタツカ薬局 中津駅前	531-0072	大阪市北区豊崎5-7-22 清水ビル1階	06-6373-2201	☆		○
149	ハローファイン薬局 サウス店	542-0067	大阪市中央区松屋町3-22 ザ・ビル1A	06-6765-0860			○
150	アイン薬局 心斎橋店	542-0085	大阪市中央区心斎橋筋2-2-22 小丸ビル12階	06-6226-8075	☆		



## 地域連携薬局・専門医療機関連携薬局(がん)、健康サポート薬局リスト

No.	薬局名	〒	薬局の所在地	電話番号	地域連携	専門(がん)	健康サポート
151	アイン薬局 大手前店	540-0008	大阪市中央区大手前1-5-34	06-6949-8580	☆		
152	日本調剤 谷町薬局	540-0008	大阪市中央区大手前3-1-69 大阪国際がんセンター患者交流棟1階	06-6467-4150	☆	★	
153	アイン薬局 大阪日本橋店	542-0073	大阪市中央区日本橋1-3-1 三共日本橋ビル8F	06-6484-6993	☆		
154	府薬会堂中央薬局	540-0019	大阪市中央区和泉町1丁目3-8 大阪府薬剤師会館西館1階、2階	06-6947-5491			○
155	協和薬局	590-0822	堺市堺区協和町4-465-2	072-244-7131	☆	★	
156	たかさご薬局	590-0820	堺市堺区高砂町4-109-3	072-244-3007	☆		○
157	ABC薬局 今池町店	590-0018	堺市堺区今池町3-4-10	072-233-8400	☆		○
158	浅香山グリーン薬局	590-0018	堺市堺区今池町4-5-28	072-226-1221	☆		
159	浅香山ABC薬局	590-0018	堺市堺区今池町4-6-1	072-226-5855	☆		○
160	堺プラザ薬局	590-0951	堺市堺区市之町西3-2-14 和合ビル1階	072-222-7271	☆		
161	あゆみ薬局	590-0936	堺市堺区宿屋町東1-2-23	072-228-7630	☆		
162	山田衛生堂昭和通薬局	590-0825	堺市堺区昭和通4-69-6	072-245-0860	☆		
163	山田衛生堂薬局	590-0835	堺市堺区西湊町1-3-29	072-247-0022	☆		
164	ドレミ薬局 JR堺市駅店	590-0013	堺市堺区東雲西町1-1-11 JR堺市駅NKビル1階	072-225-2626	☆		
165	アサップ薬局	590-0075	堺市堺区南花田口町2-1-22	072-222-8806	☆		
166	エムケー薬局	599-8273	堺市中区深井清水町3318	072-277-8003	☆		
167	ゆず薬局	599-8253	堺市中区深阪6-19-15 土師ビル1F	072-349-3496			○
168	きたのだ薬局	599-8124	堺市東区南野田131-4	072-234-5656	☆		
169	ココカラファイン薬局 上野芝薬市店	593-8301	堺市西区上野芝町2-7-3 西友薬市堺上野芝店内	072-276-7055			○
170	エコ薬局	593-8322	堺市西区津久野町1-8-17	072-274-8566	☆		
171	浜寺ファーマライズ薬局	592-8346	堺市西区浜寺公園町1-12-10	072-265-6371			○
172	ケンコー薬局 西店	592-8347	堺市西区浜寺諏訪森町西2-80	072-264-4355			○
173	ココカラファイン薬局 鳳店	593-8324	堺市西区鳳東町2-177-3	072-260-3915	☆		○
174	タンボボ薬局	593-8325	堺市西区鳳南町5-598-2	072-271-6391	☆		
175	アイセイ薬局 梅・美木多店	590-0132	堺市南区原山台2-2-1	072-290-0235	☆		○
176	サルース薬局	590-0132	堺市南区原山台5-9-5 アクアモール泉北B館1階	072-284-6055	☆		
177	薬局 白十字	590-0116	堺市南区若松台2-1-4-106	072-296-8001	☆		○
178	上野薬局	590-0143	堺市南区新檜尾台3-6-5	072-298-7998	☆		○
179	ウエルシア薬局 堺大庭寺2号店	590-0153	堺市南区大庭寺869-1	072-284-1520	☆		
180	そうごう薬局 庭代台店	590-0133	堺市南区庭代台3-1-8	072-295-8233	☆		○



## 地域連携薬局・専門医療機関連携薬局(がん)、健康サポート薬局リスト

No.	薬局名	〒	薬局の所在地	電話番号	地域連携	専門(がん)	健康サポート
181	南山堂薬局 新金岡店	591-8021	堺市北区新金岡町5-1-2 南海A'新金岡ビル1F	072-258-7711			○
182	そうごう薬局 蔵前店	591-8004	堺市北区蔵前町3-2-8 ザロート蔵前1階	072-250-1919	☆		
183	ヒマワリ薬局	591-8004	堺市北区蔵前町3-5-46	072-240-5885	☆		
184	まるおか薬局	591-8023	堺市北区中百舌鳥町5-22	072-255-7869	☆		○
185	フラワー薬局 金岡公園前店	591-8025	堺市北区長曾根町1585-1	072-240-1193	☆		
186	はなまる薬局 なかもず店	591-8025	堺市北区長曾根町3082-1 クリニックナカもず1階	072-240-3565	☆		
187	スギ薬局 新金岡店	591-8025	堺市北区長曾根町720-1	072-245-9601	☆	★	
188	そうごう薬局 三国ヶ丘店	591-8046	堺市北区東三国ヶ丘町5-5-2	072-250-9921	☆		
189	もず薬局	591-8031	堺市北区百舌鳥梅北町5-448	072-252-3239	☆		○
190	かるがも薬局 北花田店	591-8002	堺市北区北花田町2-4-1	072-250-0704	☆		
191	のぞみ薬局 美原店	587-0002	堺市美原区黒山419-6	072-363-7200	☆		
192	つじた薬局	596-0823	岸和田市下松町911-7	072-428-8964			○
193	アイン薬局 岸和田春木店	596-0042	岸和田市加守町4-30-1	072-447-5811	☆		
194	岸和田薬局	596-0825	岸和田市土生町5-1-34 ア'リマ'東岸和田101	072-439-5114			○
195	ひとみ薬局 和泉大宮店	596-0046	岸和田市藤井町1-14-39	072-445-8678			○
196	旭ヶ丘プラザ薬局	561-0865	豊中市旭丘1-13	06-4865-9500	☆		
197	クローバー薬局	560-0054	豊中市桜の町3-6-12	06-6844-8066	☆		
198	ユニカムドラッグ少路薬局	560-0004	豊中市少路1-14-1	06-6843-6156			○
199	カイセイ薬局	561-0833	豊中市庄内幸町4-27-20	06-6334-1203			○
200	アルカ庄内西薬局	561-0832	豊中市庄内西町5-1-77	06-6335-3611	☆		
201	さくら薬局 阪急庄内駅前店	561-0831	豊中市庄内東町2-2-10	06-6335-0077	☆		
202	なの花薬局 豊中上野坂店	560-0012	豊中市上野坂1-1-3 ナ'ブル上野坂102	06-6844-5810			○
203	なの花薬局 千里中央店	560-0083	豊中市新千里西町1-1-48	06-6318-5181	☆		○
204	日本調剤 桃山台薬局	560-0084	豊中市新千里南町2-6-12	06-4860-6156	☆		
205	さくら薬局 豊中新千里南店	560-0084	豊中市新千里南町3-1-14 カ'コシ'ビル101	06-6836-0313	☆		
206	あおい薬局	561-0804	豊中市曾根南町1-5-11	06-6868-4193	☆		
207	ココカラファイン薬局 岡町店	561-0881	豊中市中桜塚1-1-1 Tio岡町1階	072-276-7055			○
208	グリーン調剤薬局 岡町店	561-0881	豊中市中桜塚2-18-7	06-6151-5521			○
209	西田薬局 長興寺店	561-0874	豊中市長興寺南3-1-31F	06-6867-6056			○
210	さくら薬局	561-0871	豊中市東寺内町3-22	06-6380-7739	☆		



## 地域連携薬局・専門医療機関連携薬局(がん)、健康サポート薬局リスト

No.	薬局名	〒	薬局の所在地	電話番号	地域連携	専門(がん)	健康サポート
211	小曾根薬局	561-0812	豊中市北条町4-1-14	06-6334-3090			○
212	さくら薬局 豊中本町店	560-0021	豊中市本町1-9-21 Dリオンビル1階	06-6840-7080	☆		
213	なの花薬局 豊中店	561-0864	豊中市夕日丘1-1-5	06-6849-4625	☆		○
214	クローバー薬局	563-0023	池田市井口堂1-10-22	072-760-5660	☆		
215	なの花薬局 建石町店	563-0053	池田市建石町7-10	072-750-0130	☆		○
216	ぞうごう薬局 池田駅前店	563-0048	池田市呉服町1-1 サンティ池田西館3階302	072-734-8351			○
217	かるがも薬局 池田店	563-0048	池田市呉服町1-1-136 サンティ池田1階	072-768-7502	☆		○
218	アピス薬局 池田店	563-0048	池田市呉服町2-20 クハ220ビル102号	072-748-1518			○
219	たんぼぼ薬局 池田店	563-0025	池田市城南1-7-10	072-750-3961	☆		○
220	エムケー薬局	563-0025	池田市城南1-7-9	072-750-3371	☆		
221	ウエルシア薬局 池田城南店	563-0025	池田市城南3-1-10	072-753-4911	☆		
222	大学薬局	563-0055	池田市菅原町3-1-118	072-751-4654			○
223	アイン薬局 蛭池店	563-0032	池田市石橋4-17-16	072-760-3781	☆		
224	のぞみ薬局	563-0031	池田市天神1-6-1 101号	072-737-5748			○
225	たつなみ薬局	563-0041	池田市満寿美町1-29	072-750-1221			○
226	アイン薬局 健都店	564-0018	吹田市岸部新町5-45 E1岸辺健都1階	06-6170-8290	☆		○
227	オレンジ薬局 岸辺店	564-0018	吹田市岸部新町5-45 E1岸辺健都2F	06-6170-3510	☆		○
228	アイン薬局 岸辺店	564-0018	吹田市岸部新町5-45 E1岸辺健都2階	06-6170-9090	☆	★	○
229	カイセイ薬局	564-0002	吹田市岸部中3-14-5-101	06-6310-9001	☆		○
230	カイセイ薬局 健都店	564-0018	吹田市岸部中4-8-32 マザーズ 岸部102号室	06-6192-7266			○
231	たつなみ薬局	564-0001	吹田市岸部北1-24-20	06-6337-9817			○
232	たつなみ薬局 吹田駅前店	564-0031	吹田市元町4-9	06-6318-1088			○
233	千里秋葉薬局	565-0874	吹田市古江台2-10-7	06-6872-0065			○
234	クローバー薬局 五月が丘店	565-0834	吹田市五月が丘北25-40 19ビル1階	06-6878-4790	☆		
235	クローバー薬局 高城店	564-0024	吹田市高城町3-21	06-4860-9608	☆		
236	たかの台薬局	565-0861	吹田市高野台1-6-12	06-4863-7501			○
237	カメイ調剤薬局 吹田豊津店	564-0073	吹田市山手町2-5-7	06-6192-7557	☆		
238	大森薬局	564-0073	吹田市山手町2-7-3 田中愛豊津ビル	06-6337-3977			○
239	かるがも薬局 千里山田店	565-0824	吹田市山田西3-77-7	06-6170-3850	☆		○
240	前田薬局	565-0823	吹田市山田南30-8	06-6875-0146			○

## 地域連携薬局・専門医療機関連携薬局(がん)、健康サポート薬局リスト

No.	薬局名	〒	薬局の所在地	電話番号	地域連携	専門(がん)	健康サポート
241	スギノ薬局	565-0823	吹田市山田南8-28 アックス池川1階	06-6878-7333			○
242	新京阪薬局	564-0036	吹田市寿町1-3-12	06-6381-0448	☆		○
243	クローバー薬局	564-0028	吹田市昭和町12-26	06-4860-9898	☆		
244	クローバー薬局	565-0804	吹田市新芦屋上22-1 LIM千里丘104号	06-6875-9608	☆		
245	岡村薬局	564-0062	吹田市垂水町1-21-1	06-6384-0374	☆		○
246	薬局 サンファーマシー	565-0851	吹田市千里山西1-38-21	06-6386-2488			○
247	前田薬局	564-0041	吹田市泉町3-19-27 フォートビレッジ黒田203	06-6387-1451			○
248	竹見台薬局	565-0863	吹田市竹見台3-6-15	06-6834-4148			○
249	アルカ朝日町薬局	564-0027	吹田市朝日町15-8 美豊ビル1階	06-4860-7010			○
250	津雲台薬局	565-0862	吹田市津雲台1-1-2	06-6833-6187			○
251	南千里駅前薬局	565-0862	吹田市津雲台1-1-4-2A	06-4863-6666	☆		
252	アイン薬局 南千里店	565-0862	吹田市津雲台1-2-11	06-6155-2553	☆		○
253	千里プラス薬局	565-0862	吹田市津雲台1-2-D9 南千里ビル1階	06-6835-2921	☆		○
254	虹薬局 南千里店	565-0862	吹田市津雲台1-2-D9 南千里ビル2階	06-6836-6340	☆		○
255	関西薬局 グローバルビレッジ津雲台店	565-0862	吹田市津雲台5-11-1-1	06-6873-6300			○
256	なの花薬局 桃山台店	565-0854	吹田市桃山台5-2-2	06-6834-6033			○
257	あおば薬局	564-0025	吹田市南高浜町24-9	06-6318-3787	☆		○
258	アイン薬局 吹田店	564-0023	吹田市日の出町27-13	06-4860-4561	☆		○
259	クローバー薬局 吹田店	564-0023	吹田市日の出町27-14	06-6318-2105	☆		
260	ハマノ薬局	564-0082	吹田市片山町1-6-9	06-6338-4579			○
261	ココカラファイン薬局 吹田グリーンプレイス店	564-0082	吹田市片山町2-4-11 グリーンプレイス イーストゾーン	06-6388-8833			○
262	アベリア薬局	595-0025	泉大津市旭町17-1 イキフロントビル1階	0725-31-1200			○
263	おづ薬局	595-0024	泉大津市池浦町4-5-8	0725-20-5120			○
264	みのり薬局	595-0023	泉大津市豊中町2-6-3 片山ビル1階	0725-32-9011			○
265	キタ薬局 永楽店	569-0083	高槻市永楽町3-12	072-662-7067			○
266	日本調剤 紺屋町薬局	569-0804	高槻市紺屋町9-18 さつきビル1階	072-646-7513	☆		
267	日本調剤 高槻薬局	569-0071	高槻市城北町2-1-18	072-671-9005	☆	★	
268	たんぼぼ下田部薬局	569-0046	高槻市登町18-1	072-670-3553	☆	-	○
269	北摂調剤あぶやまスクウェア薬局	569-1041	高槻市奈佐原2-11-21 あぶやまスクウェア1階	072-694-2222	☆		
270	なの花薬局 ミューズイースト店	569-1116	高槻市白梅町4-8 シオカ-高槻ミュージアム3階	072-686-6464			○



## 地域連携薬局・専門医療機関連携薬局(がん)、健康サポート薬局リスト

No.	薬局名	〒	薬局の所在地	電話番号	地域連携	専門(がん)	健康サポート
271	ココカラファイン薬局 摂津富田店	569-1145	高槻市富田丘町2-2 3F高槻1階	072-690-5367	☆		
272	たんぼぼ富田薬局	569-0814	高槻市富田町6-6-1	072-699-9910	☆		○
273	アイン薬局 高槻店	569-0802	高槻市北園町11-14 高槻北園ビル1階	072-648-3513	☆		
274	エムケー薬局	569-0852	高槻市北柳川町6-26	072-695-8459	☆		○
275	キタ薬局	569-0082	高槻市明野町20-1	072-673-3404			○
276	さくら薬局 高槻野見店	569-0077	高槻市野見町2-57 ボストビル1階	072-661-0720	☆		
277	さくら保健薬局	569-1026	高槻市緑が丘1-3-1 中島グリーンビル102	072-668-3077	☆		○
278	関西薬局	597-0104	貝塚市水間239	072-421-0456			○
279	あんず薬局	597-0041	貝塚市清見781-17	072-474-3905	☆		
280	セガミ薬局 貝塚店	597-0015	貝塚市堀3-2-15	072-433-9181			○
281	サンライトげんき薬局 寺方店	570-0042	守口市寺方錦通1-10-40	06-6993-0073	☆		○
282	アイン薬局 守口大日店	570-0021	守口市八雲東町2-49-6	06-6901-3619	☆		
283	アイン薬局 守口店	570-0091	守口市北斗町8-14	06-6997-7375	☆		○
284	アイン薬局 藤阪店	573-0154	枚方市王仁公園2-56	072-894-8877	☆		○
285	さくら保健薬局	573-1197	枚方市禁野本町2-14-6 メゾン・ニージュ1階	072-805-5300	☆		○
286	そうごう薬局 香里ヶ丘店	573-0084	枚方市香里ヶ丘6-8	072-854-0801	☆		○
287	だいいち薬局	573-0048	枚方市山之之上西町32-14	072-896-9381			○
288	アシスト薬局 招提店	573-1152	枚方市招提中町2-1-3	072-814-9068	☆		○
289	まきの薬局	573-1135	枚方市招提平野町5-22	072-808-7100	☆		
290	しらゆり薬局	573-1191	枚方市新町1-9-6 松浦枚方ビル101号	072-846-8411			○
291	エルム薬局	573-0164	枚方市長尾谷町2-13-16	072-866-2700	☆		
292	アイン薬局 枚方長尾店	573-0104	枚方市長尾播磨谷1-3873-1	072-864-5337	☆		○
293	サンライトなかよし薬局 東香里店	573-0076	枚方市東香里元町10-3	072-807-7073	☆		
294	いざき薬局	573-1114	枚方市東山1-49-10	072-864-0716			○
295	クオール薬局 藤阪元町店	573-0157	枚方市藤阪元町3-35-1	072-855-0871	☆		
296	サエラ薬局 くずは駅前店	573-1121	枚方市楠葉花園町11-3-102	072-836-3255			○
297	サンプラザ調剤薬局	573-1112	枚方市楠葉美咲3-22-4-102	072-856-8054	☆		○
298	きららみらい薬局	573-0052	枚方市枚方元町7-16 Aの公園ビル1階	072-861-5065	☆		
299	日本調剤 茨木駅前薬局	567-0816	茨木市永代町7-10 川崎ビル1階	072-631-4812	☆		○
300	光薬局	567-0888	茨木市駅前3-6-1	072-622-2263			○

## 地域連携薬局・専門医療機関連携薬局(がん)、健康サポート薬局リスト

No.	薬局名	〒	薬局の所在地	電話番号	地域連携	専門(がん)	健康サポート
301	アイン薬局 茨木店	567-0035	茨木市見付山2-1-2-2	072-623-8072	☆		○
302	アビス薬局 高田店	567-0011	茨木市高田町11-1	072-627-4058			○
303	タンジヨー薬局 彩都店	567-0085	茨木市彩都あさぎ1-2-16-102	072-697-8333			○
304	三愛薬局 舟木店	567-0828	茨木市舟木町1-22	072-635-1151			○
305	なの花薬局 茨木駅前店	567-0828	茨木市舟木町2-7-1B	072-636-8060			○
306	アビス薬局 茨木店	567-0031	茨木市春日1-1-5	072-645-6511			○
307	いばらき薬局	567-0873	茨木市小川町8-22 NOMURATA	072-665-8581	☆		
308	アビス薬局 茨木中央店	567-0032	茨木市西駅前町13-25	072-622-3741			○
309	そうごう薬局 茨木豊川店	567-0058	茨木市西豊川町25-3	072-646-9711	☆		○
310	日本調剤 茨木東薬局	567-0829	茨木市双葉町6-2 フォルテ イコフォート1階	072-657-8335			○
311	アイン薬局 総持寺店	567-0802	茨木市総持寺駅前町2-7	072-646-5525	☆		○
312	北摂調剤茨木大池薬局	567-0826	茨木市大池2-28-17	072-657-2220	☆		
313	三愛薬局	567-0844	茨木市大同町2-27	072-635-4840			○
314	カメイ調剤薬局 茨木中河原店	567-0063	茨木市中河原町11-39	072-643-1161	☆		
315	アビス薬局 中穂積店	567-0034	茨木市中穂積1-2-51 シャト-春日第3ビル104	072-645-2171			○
316	クオール薬局 茨木店	567-0034	茨木市中穂積1-7-36-1階	072-621-8000			○
317	さつき薬局	567-0861	茨木市東奈良3-16-35	072-632-8558	☆		
318	日本調剤 阪大前薬局	567-0047	茨木市美穂ヶ丘3-8	072-621-9635	☆	★	
319	恩智ヘルスファーマシイ薬局	581-0883	八尾市恩智中町1-151	072-941-5591	☆		○
320	カイセイ薬局	581-0815	八尾市宮町6-6-15	072-925-1961			○
321	薬局マツモトキヨシ 八尾店	581-0803	八尾市光町1-32	072-996-8470	☆		○
322	かりん薬局	581-0871	八尾市高安町北7-23-2	072-995-6615			○
323	うめ薬局 市立病院前店	581-0068	八尾市跡部北の町2-1-40	072-925-1131			○
324	アイン薬局 八尾店	581-0005	八尾市荘内町2-2-36	072-920-4302	☆	★	
325	いぬい薬局	581-0037	八尾市太田5-43	072-949-5043			○
326	ユゲ薬局	581-0025	八尾市天王寺屋6-24	072-949-0018			○
327	ココカラファイン薬局 志紀店	581-0025	八尾市天王寺屋7-52	072-920-3611	☆		○
328	うめ薬局	581-0081	八尾市南本町4-1-34	072-925-6820			○
329	みどり薬局	581-0022	八尾市柏村町4-311-1	072-922-3620	☆		○
330	さつき薬局 八尾木店	581-0016	八尾市八尾木北3-124-1 SLIT八尾木101	072-926-9308	☆		



## 地域連携薬局・専門医療機関連携薬局(がん)、健康サポート薬局リスト

No.	薬局名	〒	薬局の所在地	電話番号	地域連携	専門(がん)	健康サポート
331	そうごう薬局	581-0802	八尾市北本町2-15-27 木村ビル1階	072-924-8571	☆		○
332	クローバー薬局	581-0003	八尾市本町2-3-6 イスタンビル101	072-994-1002			○
333	セガミ薬局 久宝寺店	581-0069	八尾市龍華町1-4-2 カブティクス2階	072-928-6094	☆		○
334	ライフオート久宝寺駅前薬局	581-0069	八尾市龍華町2-1-1 坂本ビル2階	072-928-7665			○
335	ニューロン薬局 高松店	598-0011	泉佐野市高松北1-4-1 1階	072-458-7777	☆		○
336	つばさ薬局	598-0001	泉佐野市上瓦屋1093-13	072-463-7196	☆		
337	ニューロン薬局 泉佐野店	598-0007	泉佐野市上町3-700	0724-69-5588			○
338	サエラ薬局	598-0013	泉佐野市中町2-5-32	072-460-2501			○
339	ウイング薬局	598-0021	泉佐野市日根野5910-15 藤井ビル1階	072-460-0336	☆		
340	アイン薬局 富田林病院店	584-0082	富田林市向陽台1-3-36	0721-26-8220	☆	★	
341	キタバ薬局	584-0082	富田林市向陽台2-1-12	0721-28-7423			○
342	セガミ薬局 香里駅前店	572-0084	寝屋川市香里南之町28-24-103	072-833-0444	☆		○
343	アイン薬局 香里園店	572-0082	寝屋川市香里本通町8-4-202, 203	072-837-3810	☆		○
344	ドクトル薬局	572-0062	寝屋川市高柳栄町9-3	072-801-8282			○
345	ほぶら薬局 あおい店	572-0013	寝屋川市三井が丘3-16-7	072-802-7730			○
346	アイン薬局 寝屋川中央店	572-0015	寝屋川市川勝町11-28	072-823-9652	☆		○
347	そうごう薬局 寝屋川店	572-0015	寝屋川市川勝町8-1	072-820-7301			○
348	ココカラファイン薬局 寝屋川公園店	572-0850	寝屋川市打上高塚町3-16	072-812-5991			○
349	アイン薬局 寝屋川店	572-0039	寝屋川市池田1-14-12	072-813-5561	☆		
350	きららみらい薬局	572-0042	寝屋川市東大利町11-13	072-830-3015	☆		○
351	さくら薬局 寝屋川南水苑店	572-0826	寝屋川市南水苑町16-13	072-803-7331			○
352	きららみらい薬局	572-0022	寝屋川市緑町43-15	072-837-2825			○
353	ファーマシイ薬局 ながの	586-0014	河内長野市長野町7-7 マイパルク1階	0721-50-4511			○
354	美加の台薬局	586-0044	河内長野市美加の台1-38-2	0721-64-0493	☆		○
355	アイン薬局 河内長野店	586-0022	河内長野市本多町175-1 ジェー・ビル14日野谷1階	0721-54-1283	☆		
356	吉井薬局	586-0015	河内長野市本町23-15	0721-52-2054			○
357	あお薬局	580-0043	松原市阿保1-3-12 塩野ビル1階	072-349-6646	☆		○
358	アイセイ薬局 松原店	580-0043	松原市阿保3-15-24	072-338-3577	☆		
359	フロンティア薬局 一津屋店	580-0003	松原市一津屋1-19-14	072-338-0051	☆		
360	みやげ薬局	580-0045	松原市三宅西1-360-1	072-333-3975			○

## 地域連携薬局・専門医療機関連携薬局(がん)、健康サポート薬局リスト

No.	薬局名	〒	薬局の所在地	電話番号	地域連携	専門(がん)	健康サポート
361	品川薬局	580-0042	松原市松ヶ丘1-4-21	072-331-4343			○
362	イソノ薬局	580-0016	松原市上田1-10-9	072-331-0446			○
363	いるか薬局	580-0016	松原市上田1-4-5	072-332-1721			○
364	日の丸薬局	580-0016	松原市上田3-4-4	072-331-0919			○
365	ライフオート松原薬局	580-0016	松原市上田5-10-37	072-341-0395			○
366	アイン薬局 松原店	580-0032	松原市天美東7-69 林ビル1階	072-289-6286	☆		
367	天美薬局	580-0033	松原市天美南5-17-18	072-331-0644			○
368	太田薬局	580-0024	松原市東新町3-5-17 アパコンフォート1階116号	072-331-7352			○
369	うめ薬局	580-0023	松原市南新町3-2-29	072-349-1362			○
370	別所うめ薬局	580-0005	松原市別所3-17-19	072-337-8165			○
371	サンライト住道薬局	574-0027	大東市三住町7-3	072-806-3003			○
372	サン薬局 住道店	574-0046	大東市赤井1-5 サンライズ住道102号室	072-803-7547	☆		○
373	ココカラファイン薬局 南津の辺店	574-0016	大東市南津の辺町7-35	072-879-2511	☆		
374	グリーン薬局 平野屋店	574-0022	大東市平野屋1-3-11	072-889-1881			○
375	ひまわり薬局	594-1105	和泉市のぞみ野2-5-5	0725-50-5607			○
376	オレンジ薬局 信太山店	594-0023	和泉市伯太町6-9-9 1階	0725-41-0409	☆		○
377	つばさ薬局	594-0071	和泉市府中町3-13-10	0725-92-7741	☆		
378	つじた薬局 和泉店	594-1102	和泉市和田町158-1	0725-92-8451			○
379	アイン薬局 箕面店	562-0023	箕面市粟生間谷西7-14-4	072-749-0601	☆		○
380	仲井薬局	562-0032	箕面市小野原西6-12-1 岩永ビル1F	072-729-6628	☆		
381	よつば薬局	562-0031	箕面市小野原東3-4-17	072-734-6808			○
382	さくら薬局 箕面西小路店	562-0003	箕面市西小路3-17-36	072-735-7260	☆		
383	船場西薬局	562-0036	箕面市船場西1-6-7	072-727-5565	☆		○
384	池田薬局	562-0036	箕面市船場西2-7-11 ニューライム1171階	072-729-3960			○
385	ファーマシイ薬局 こくぶ	582-0026	柏原市旭ヶ丘3-1-68	072-975-4700	☆		○
386	キタバ薬局	582-0025	柏原市国分西1-1-17 幸喜ビル1階	072-977-2000	☆		
387	スマイル薬局	582-0005	柏原市法善寺4-10-22	072-973-2013			○
388	リボン薬局	583-0872	羽曳野市はびきの2-7-36 遠藤ビル3号	072-957-6208	☆		
389	ひまわり薬局	583-0872	羽曳野市はびきの2-8-3	072-957-3998			○
390	オリオン薬局	583-0876	羽曳野市伊賀11-5	072-930-3350	☆		○



## 地域連携薬局・専門医療機関連携薬局(がん)、健康サポート薬局リスト

No.	薬局名	〒	薬局の所在地	電話番号	地域連携	専門(がん)	健康サポート
391	カイセイ薬局	583-0875	羽曳野市榎山98-1	072-952-5853	☆		
392	白鳥薬局	583-0841	羽曳野市駒ヶ谷405	072-958-0007			○
393	サンライトなかよし薬局 門真店	571-0002	門真市岸和田3-36-10	072-886-0303			○
394	サンライトげんき薬局 門真宮前店	571-0074	門真市宮前町17-1	072-883-5936	☆		○
395	スギ薬局 古川橋店	571-0066	門真市幸福町4-22 3階	06-4252-5075	☆		
396	サンライトげんき薬局 門真店	571-0013	門真市千石東町2-46 小川ビル1階	072-881-7373	☆		○
397	ハートフル薬局	571-0016	門真市島頭3-3-5	072-884-6780			○
398	アイン薬局 門真店	571-0041	門真市柳町1-7	06-6967-8613	☆		○
399	ニューロン薬局 香露園店	566-0034	摂津市香露園33-10	072-630-5959			○
400	メディカルケア ニューロン薬局	566-0024	摂津市正雀本町1-21-29	06-4860-7400	☆		
401	ニューロン薬局 正雀店	566-0024	摂津市正雀本町2-19-6	06-6383-7200			○
402	ニューロン薬局	566-0001	摂津市千里丘2-12-10-103号室	06-6192-9510	☆		○
403	アイン薬局 摂津店	566-0054	摂津市島飼八防2-3-4	072-665-4050	☆		○
404	ニューロン薬局 南千里丘店	566-0021	摂津市南千里丘4-25	06-6319-3500			○
405	アイセイ薬局 高石店	592-0014	高石市綾園1-1-15	072-265-1160	☆		○
406	いちばんぼし薬局	592-0005	高石市千代田1-9-21	072-261-1150	☆		○
407	クオール薬局 藤井寺駅前店	583-0027	藤井寺市岡2-1-28	072-931-2251			○
408	ファーマシイ薬局 はーと	583-0027	藤井寺市岡2-9-15	072-931-3111	☆		○
409	くるみ薬局	583-0014	藤井寺市野中4-15-27	072-952-8504	☆		○
410	さつき薬局	577-0004	東大阪市稲田新町2-29-17-101	06-7897-5230	☆		
411	みどり薬局	578-0954	東大阪市横枕2-27 河内第一ビル1階	072-963-7724			○
412	なつめ薬局	578-0931	東大阪市花園東町2-3-24	072-963-7200	☆		○
413	ドクトル薬局	579-8041	東大阪市喜里川町2-4	072-980-5544			○
414	グリーンライフ薬局 荒川店	577-0843	東大阪市荒川1-14-19	06-6730-0021			○
415	ドレミ薬局 永和店	577-0054	東大阪市高井田元町1-2-11	06-6788-3082			○
416	タキヤ薬局	577-0802	東大阪市小阪本町1-3-2	06-6722-9571			○
417	日本調剤 東大阪薬局	578-0947	東大阪市西岩田3-4-4	06-6618-8760	☆		
418	新石切薬局	579-8013	東大阪市西石切町1-11-20	072-986-8028	☆		○
419	ココカラファイン薬局 布施二条通店	577-0841	東大阪市足代1-12-3 東大阪三和東洋ビル1階	06-6720-0810			○
420	ドクトル薬局	577-0841	東大阪市足代3-1-7	06-6736-4330			○

## 地域連携薬局・専門医療機関連携薬局(がん)、健康サポート薬局リスト

No.	薬局名	〒	薬局の所在地	電話番号	地域連携	専門(がん)	健康サポート
421	エムハート薬局 おおはす店	577-0826	東大阪市大蓮北3-17-24	06-6730-8680			○
422	長田ミルキー薬局	577-0015	東大阪市長田3-1-6	06-6782-8800			○
423	カイセイ薬局	577-0016	東大阪市長田西2-6-30	06-6789-5671	☆		○
424	ミルキー薬局	577-0013	東大阪市長田中1-4-23 長田センタービル	06-6785-2363	☆		
425	阪神調剤薬局 近鉄布施店	577-0056	東大阪市長堂1-2-6	06-6618-5720			○
426	そうごう薬局 日下店	579-8003	東大阪市日下町3-6-9	072-980-5131	☆		○
427	あさ薬局	578-0984	東大阪市菱江1-2-36	072-960-3210			○
428	枚岡プラザ薬局	579-8061	東大阪市六万寺町2-1-1	072-986-0430	☆		○
429	サンライトげんき薬局 四條畷店	575-0024	四條畷市塚脇町938-2	072-813-7306	☆		
430	レインボー薬局	576-0034	交野市天野が原町5-14-6	072-895-6002	☆		
431	さくら薬局	589-0022	大阪狭山市西山台3-2-8	072-360-0255	☆		
432	キタバ薬局	589-0022	大阪狭山市西山台3-5-16	072-365-0399	☆		
433	阪神調剤薬局 大阪狭山店	589-0008	大阪狭山市池尻自由丘1-10-7	072-360-0300			○
434	キタバ薬局	589-0013	大阪狭山市茱萸木4-372-10 ディカスアークみの木	072-360-2101	☆		
435	そうごう薬局 阪南箱作店	599-0232	阪南市箱作325-2	072-481-3510	☆		○
436	くるみ薬局	599-0232	阪南市箱作3505-4	072-476-2482	☆		○
437	クボタ薬局	618-0015	三島郡島本町青葉1-3-18	075-754-7552	☆		○
438	さくらい薬局	595-0805	泉北郡忠岡町忠岡東1-21-27	0725-31-3141			○
439	アイン薬局 熊取希望が丘北店	590-0422	泉南郡熊取町希望が丘3-5-18	072-453-2051	☆		
440	みのり薬局	590-0406	泉南郡熊取町大久保東1-2-18	072-451-3700			○
441	山本保健薬局 吉見店	598-0092	泉南郡田尻町吉見675-32	072-479-5001	☆		

