

国民健康保険運営協議会参考資料

平成 29 年 3 月

資料集目次

1. 国保の現状

- ・各保険者の比較 P1
- ・大阪府における市町村国保保険者の状況（H27） P2

2. 医療の要する費用及び財政の見通し

①医療費の動向

- ・大阪府における市町村国保の医療費の推移（H15-27） P4
- ・都道府県別 市町村国保 一人当たり医療費（H26） P5
- ・都道府県別 市町村国民健康保険 基礎データ（H26） P6
- ・府内市町村別 市町村国保 一人当たり医療費（H27） P7
- ・府内市町村別 市町村国民健康保険 基礎データ（H27） P8
- ・年齢構成補正後の医療費水準の考え方（イメージ） P9
- ・府内市町村別 市町村国保 一人当たり医療費（補正後試算値・H26） P10
- ・府内市町村別 一人当たり医療費格差（補正後試算値・H24-26） P11
- ・府内市町村国保の被保険者（75歳未満）の年齢構成の推移（H12-27） P12

②財政状況

- ・大阪府における市町村国保の累積赤字（繰上充用金）の推移（H20-27） P13
- ・都道府県別 累積赤字額（繰上充用金）（H24-26） P14
- ・都道府県別 市町村国保 1人あたり累積黒字・赤字額（H26） P15
- ・都道府県別 市町村国保 財政状況（H26） P16
- ・府内市町村別 市町村国保 1人あたり累積黒字・赤字額（H27） P17
- ・府内市町村別 市町村国保 財政状況（H27） P18
- ・府内市町村別 市町村国保 収支状況＜単年度収支の推移＞（H23-27） P19
- ・府内市町村別 市町村国保 収支状況＜累積収支の推移＞（H23-27） P20
- ・府内市町村別 市町村国保 収支状況＜一人あたり累積収支の推移＞（H23-27） P21
- ・都道府県別 一般会計からの決算補填等目的の法定外繰入（H26） P22
- ・府内市町村別 一般会計からの決算補填等目的の法定外繰入（H26） P23
- ・府内市町村別 一般会計からの決算補填等目的の法定外繰入状況（H26） P24

3. 市町村における保険料の標準的な算定方法に関する事項（市町村別）

- ・府内平均所得者一人当たりの保険料額と一人当たりの保険料負担緩和等目的の法定外繰入額（H27） P25
- ・府内市町村別 国民健康保険料（税）率（H28） P26
- ・大阪府における市町村国保保険料賦課方式に係る実施状況（H28） P27
- ・府内市町村別 保険料賦課割合に係る実施状況【医療分】（H28） P28
- ・府内市町村別 保険料賦課限度額に係る実施状況（H28） P29
- ・大阪府における市町村国保保険料本算定期、納期数に係る実施状況（H28） P30
- ・大阪府における市町村国保保険料条例減免に係る実施状況（H23-27） P31

4. 市町村における保険料の徴収の適正な実施に関する事項（府・市町村別）	
・大阪府における市町村国保保険料の収納率の推移（H15-27）	P32
・都道府県別 市町村国保 保険料収納率（H27）	P33
・都道府県別 市町村国保 保険料収納率（全被・現年分）（H23-27）	P34
・府内市町村別 市町村国保 保険料収納率（H27）	P35
・府内市町村別 市町村国保 保険料収納率（全被・現年分）（H23-27）	P36
・府内市町村別 市町村国保 保険料収納率（全被・滞納繰越分）（H23-27）	P37
・大阪府における市町村国保保険料滞納世帯割合の推移（H21-27）	P38
・大阪府における市町村国保保険料滞納世帯数等の推移（H21-27）	P39
・全国における滞納世帯数等の推移（H21-27）	P40
5. 市町村における保険給付の適正な実施に関する事項（府・市町村別）	
・大阪府における市町村国保の一部負担金減免に係る実施状況（H23-27）	P41
・府内市町村別 出産育児一時金及び葬祭費の給付状況（H26・27）	P42
6. 医療費の適正化の取り組みに関する事項	
・大阪府における市町村国保の特定健診・特定保健指導の推移（H20-27）	P43
・都道府県別 市町村国保「特定健診」受診率状況（H27）	P44
・都道府県別 市町村国保「特定保健指導」実施率状況（H27）	P45
・府内市町村別 市町村国保「特定健診」受診率状況（H27）	P46
・府内市町村別 市町村国保「特定保健指導」実施率状況（H27）	P47
・大阪府における市町村国保の保健事業実施状況（H27）	P48
・府内市町村別 後発医薬品使用割合（H27）	P49
・大阪府における市町村国保の医療費通知及び後発医薬品差額通知の実施状況（H23-27）	P50
7. 市町村が担う事務の広域的及び効率的な運営の推進に関する事項	
・被保険者証の更新時期及び有効期間に係る実施状況（H28）	P51

各保険者の比較

	市町村国保	大阪府内市町村国保	協会けんぽ	組合健保	共済組合	後期高齢者医療
保険者数 (平成25年3月末)	1, 7 1 7	4 3	1	1, 4 3 1	8 5	4 7
加入者数 (平成25年3月末)	3, 4 6 6 万人 2, 025万世帯	250.9万人 148.2万世帯 (H25.10)	3, 5 1 0 万人 被保険者1,987万人 被扶養者1,523万人	2, 9 3 5 万人 被保険者1,554万人 被扶養者1,382万人	9 0 0 万人 被保険者450万人 被扶養者450万人	1, 5 1 7 万人
加入者平均年齢 (平成24年度)	5 0. 4 歳	—	3 6. 4 歳	3 4. 3 歳	3 3. 3 歳	8 2. 0 歳
65～74歳の割合 (平成24年度)	3 2. 5 %	3 2. 0 %	5. 0 %	2. 6 %	1. 4 %	2. 6 % (※2)
加入者一人当たり医療費 (平成24年度)	3 1. 6 万円	3 2. 9 万円	1 6. 1 万円	1 4. 4 万円	1 4. 8 万円	9 1. 9 万円
加入者一人当たり平均所得(※3) (平成24年度)	8 3 万円 一世帯当たり 1 4 2 万円	7 0 万円 一世帯当たり 1 1 4 万円	1 3 7 万円 一世帯当たり(※4) 2 4 2 万円	2 0 0 万円 一世帯当たり(※4) 3 7 6 万円	2 3 0 万円 一世帯当たり(※4) 4 6 0 万円	8 0 万円
加入者一人当たり平均保険料 (平成24年度)(※5) 〈事業主負担〉	8. 3 万円 一世帯当たり 1 4. 2 万円	8. 1 万円 一世帯当たり 1 3. 8 万円	1 0. 5 万円 〈20. 9万円〉 被保険者一人当たり 18. 4万円 〈36. 8万円〉	1 0. 6 万円 〈23. 4万円〉 被保険者一人当たり 19. 9万円 〈43. 9万円〉	1 2. 6 万円 〈25. 3万円〉 被保険者一人当たり 25. 3万円 〈50. 6万円〉	6. 7 万円
保険料負担率(※6)	9. 9 %	1 1. 5 %	7. 6 %	5. 3 %	5. 5 %	8. 4 %
公費負担	給付費等の50% +保険料軽減等	給付費等の50% +保険料軽減等	給付費等の 1 6. 4 %	後期高齢者支援金等の 負担が重い保険者等へ の補助(※8)	なし	給付費等の約50% +保険料軽減等
公費負担額(※7) (平成27年度予算 [△] -入)	4兆3, 814億円 (国3兆1382億)	8 8 9 億円	1兆1, 692億円 (全額国費)	308億円 (全額国費)		7兆5, 347億円 (国4兆8450億円)

(※1) 組合健保の加入者一人当たり平均保険料及び保険料負担率については速報値である。

(※2) 一定の障害の状態にある旨の広域連合の認定を受けた者の割合である。

(※3) 市町村国保及び後期高齢者医療制度については、「総所得金額(収入総額から必要経費、給与所得控除、公的年金等控除を差し引いたもの)及び山林所得金額」に「雑損失の繰越控除額」と「分離譲渡所得金額」を加えたものを年度平均加入者数で除したものの。(市町村国保は「国民健康保険実態調査」、後期高齢者医療制度は「後期高齢者医療制度被保険者実態調査」のそれぞれの前年所得を使用している。)

協会けんぽ、組合健保、共済組合については、「標準報酬総額」から「給与所得控除に相当する額」を除いたものを、年度平均加入者数で除した参考値である。

(※4) 被保険者一人当たりの金額を表す。

(※5) 加入者一人当たり保険料額は、市町村国保・後期高齢者医療制度は現年分保険料調定額、被用者保険は決算における保険料額を基に推計。保険料額に介護分は含まない。

(※6) 保険料負担率は、加入者一人当たり平均保険料を加入者一人当たり平均所得で除した額。

(※7) 介護納付金及び特定健診・特定保健指導、保険料軽減分等に対する負担金・補助金は含まれていない。

(※8) 共済組合も補助対象となるが、平成23年度以降実績なし。

■大阪府内の国保保険者の状況(H27) <その1> 速報値

市町村名	被保険者数 (全被保険者)		1人当たり 年間医療費		1人当たり 旧ただし書き 所得		1人当たり 年間保険料		保険料負担率 (年間保険料/ 旧ただし書き 所得)		保険料 標準化指数 (府試算) (医療・後期・介護)		府内平均所 得に基づく 保険料額		収納率 (現年分)	
	人		円		円		円		%		円		%			
	H27年度平均 (府内の構成割合)		H27年度		H27.1~12分		H27年度				H27年度		H27府内平均 536,041円		H27年度	
1 大阪市	748,173	31.6%	348,058	5	494,385	29	83,800	7	16.95	17	1.0139	29	123,512	87.96	39	
2 堺市	220,695	9.3%	378,140	28	505,853	26	88,613	18	17.52	25	1.0135	28	123,455	93.35	12	
4 豊中市	97,559	4.1%	379,606	30	696,439	3	89,283	21	12.82	1	0.9261	7	112,809	91.40	28	
5 池田市	25,272	1.1%	367,511	19	664,871	5	101,874	41	15.32	7	1.0321	32	125,725	86.87	41	
21 箕面市	33,508	1.4%	344,867	4	819,489	1	106,181	42	12.96	3	0.9829	23	119,734	89.83	36	
33 豊能町	6,376	0.3%	379,941	31	659,857	6	95,986	32	14.55	6	0.8383	2	102,114	97.46	2	
34 能勢町	3,479	0.1%	397,912	38	478,251	32	94,021	29	19.66	43	0.9825	22	119,679	93.00	16	
6 吹田市	81,554	3.4%	369,351	20	726,063	2	101,135	38	13.93	4	1.0076	27	122,738	88.69	38	
8 高槻市	89,335	3.8%	399,862	39	600,816	9	94,095	30	15.66	9	0.9581	13	116,715	93.41	11	
12 茨木市	65,113	2.7%	370,059	21	688,199	4	99,416	36	14.45	5	0.9351	8	113,912	90.89	31	
25 摂津市	23,970	1.0%	362,206	15	615,366	8	97,421	33	15.83	10	0.9644	14	117,479	90.42	34	
32 島本町	7,125	0.3%	416,121	41	634,361	7	107,847	43	17.00	18	1.0337	33	125,920	94.76	8	
10 守口市	40,400	1.7%	362,122	14	472,361	36	90,691	23	19.20	40	1.1431	43	139,244	85.99	43	
11 枚方市	101,345	4.3%	374,355	26	569,818	12	88,470	17	15.53	8	0.9231	5	112,453	88.72	37	
16 寝屋川市	66,964	2.8%	359,059	11	468,613	38	84,311	8	17.99	30	0.9695	16	118,106	87.49	40	
19 大東市	36,104	1.5%	342,362	3	474,222	35	85,241	10	17.97	29	1.0001	26	121,834	86.22	42	
24 門真市	39,612	1.7%	348,750	7	465,141	39	78,206	4	16.81	14	0.9798	20	119,359	91.56	25	
30 四條畷市	15,490	0.7%	365,203	18	505,250	27	85,103	9	16.84	15	0.9514	12	115,900	91.58	24	
31 交野市	18,593	0.8%	384,597	34	570,001	11	93,415	27	16.39	12	0.9435	10	114,936	94.83	7	
13 八尾市	76,473	3.2%	361,094	13	539,996	15	87,884	14	16.27	11	0.9242	6	112,577	91.01	29	
22 柏原市	19,391	0.8%	381,776	33	537,634	16	98,190	34	18.26	33	1.0696	40	130,298	90.57	33	
28 東大阪市	137,501	5.8%	373,661	25	530,422	20	88,760	19	16.73	13	1.0581	39	128,892	91.72	22	
15 富田林市	30,646	1.3%	360,311	12	512,146	24	88,448	16	17.27	23	0.9795	19	119,318	90.99	30	
17 河内長野市	29,821	1.3%	387,075	37	536,605	17	100,042	37	18.64	36	1.0300	31	125,476	94.54	9	
18 松原市	37,227	1.6%	372,056	24	460,398	41	87,599	13	19.03	38	1.0492	37	127,814	91.54	26	
23 羽曳野市	32,584	1.4%	362,447	16	507,474	25	87,553	12	17.25	22	0.9823	21	119,666	91.45	27	
27 藤井寺市	17,964	0.8%	348,180	6	501,065	28	92,361	25	18.43	35	1.0448	35	127,277	90.34	35	
40 太子町	3,717	0.2%	341,814	2	535,020	18	93,724	28	17.52	26	0.9385	9	114,325	93.22	13	
41 河南町	4,411	0.2%	349,848	8	522,763	21	92,864	26	17.76	28	0.8927	4	108,746	94.86	5	
42 千早赤阪村	1,926	0.1%	444,266	42	561,579	13	72,079	3	12.84	2	0.6893	1	83,963	98.14	1	
43 大阪狭山市	14,699	0.6%	378,992	29	599,452	10	101,275	40	16.89	16	1.0291	30	125,363	92.99	17	
7 泉大津市	19,025	0.8%	381,633	32	476,885	33	82,861	6	17.38	24	0.9837	24	119,827	92.07	20	
20 和泉市	46,385	2.0%	363,251	17	531,757	19	90,814	24	17.08	20	0.9700	17	118,159	92.87	18	
26 高石市	14,859	0.6%	400,116	40	522,534	22	101,139	39	19.36	41	1.1330	42	138,017	92.45	19	
35 忠岡町	4,533	0.2%	370,772	22	492,302	31	86,624	11	17.60	27	1.0400	34	126,691	91.73	21	
3 岸和田市	54,009	2.3%	358,151	10	492,576	30	88,933	20	18.05	31	1.0765	41	131,129	91.64	23	
9 貝塚市	22,470	0.9%	377,215	27	470,943	37	80,597	5	17.11	21	0.9732	18	118,552	93.12	15	
14 泉佐野市	25,550	1.1%	386,848	36	462,742	40	88,107	15	19.04	39	1.0453	36	127,337	94.39	10	
29 泉南市	21,237	0.9%	309,854	1	365,933	43	71,399	2	19.51	42	0.9493	11	115,642	93.22	13	
36 熊取町	11,646	0.5%	385,977	35	544,140	14	99,239	35	18.24	32	0.9682	15	117,948	94.85	6	
37 田尻町	1,899	0.1%	351,074	9	408,707	42	69,610	1	17.03	19	0.8617	3	104,973	96.41	3	
38 阪南市	16,098	0.7%	370,991	23	515,983	23	94,369	31	18.29	34	1.0539	38	128,380	90.86	32	
39 岬町	4,979	0.2%	479,675	43	474,872	34	90,340	22	19.02	37	0.9992	25	121,715	95.69	4	
府内全域	2,369,717	100%	363,928		536,041		88,524		16.51		1.0000		121,816	90.29		
全国	33,734,718		333,461		642,744		93,177		14.50					90.95		

府内数値は、平成27年度大阪府国民健康保険事業概況等による

全国数値は全てH26年度・所得関係：国保実態調査(保険者票エクセル版を府で集計)、それ以外：国保事業状況報告(年報)による

- ・1人当たり年間医療費…平成27年度全被保険者の療養諸費を年間平均の被保険者数で除した数
- ・1人当たり所得…H27.1~12間の旧ただし書き所得の総額を年度平均被保数で除した数
- ・1人当たり年間保険料…平成27年度全被保険者現年分の1人当たり調定額【介護納付金分含む】
- ・保険料負担率…平成27年度一人当たり年間保険料を、H27.1~12分の1人当たり旧ただし書き所得で除した数
- ・保険料標準化指数…府内平均所得者の各市町村ごとの保険料水準を示すもので、厚生労働省の算出方法を参考に府が試算
- ・府内平均所得に基づく保険料額…各市町村の料率を一人当たり換算し、府内平均所得者が賦課されたと仮定した場合の理論上の一人当たり保険料額
- ・収納率…平成27年度全被保険者・現年分

■大阪府内の国保保険者の状況(H27)＜その2＞ 速報値

市町村名	単年度収支		累積収支		1人当たり累積収支		特定健診受診率		特定保健指導実施率	
	千円		千円		円		%		%	
	H27決算後		H27決算後		H27決算後		H27年度		H27年度	
1 大阪市	▲ 1,524,950	▲ 13,780,338	43	▲ 18,419	31	21.55%	43	2.34%	41	
2 堺市	▲ 649,979	227,988	9	1,033	21	27.65%	38	4.61%	38	
4 豊中市	▲ 1,301,371	1,026,137	1	10,518	9	31.44%	29	23.27%	16	
5 池田市	30,107	▲ 551,763	32	▲ 21,833	32	44.02%	4	2.11%	42	
21 箕面市	213,234	▲ 1,650,938	38	▲ 49,270	41	37.79%	13	18.75%	22	
33 豊能町	62,768	88,433	15	13,870	8	49.51%	1	4.14%	39	
34 能勢町	▲ 69,768	66,563	17	19,133	7	32.40%	25	43.69%	6	
6 吹田市	133,590	▲ 2,733,245	42	▲ 33,515	37	46.34%	2	17.54%	26	
8 高槻市	133,758	300,461	6	3,363	17	41.41%	5	27.56%	11	
12 茨木市	10,221	156,097	12	2,397	20	30.46%	35	52.53%	4	
25 摂津市	267,260	168,526	11	7,031	13	31.04%	30	20.33%	19	
32 島本町	▲ 51,275	140,430	13	19,710	5	38.79%	9	36.02%	9	
10 守口市	81,196	786,250	3	19,462	6	35.99%	16	19.98%	20	
11 枚方市	587,557	▲ 1,033,951	37	▲ 10,202	30	32.22%	27	9.62%	33	
16 寝屋川市	97,119	192,985	10	2,882	19	35.84%	17	22.38%	17	
19 大東市	47,042	▲ 846,246	34	▲ 23,439	33	30.89%	33	5.62%	36	
24 門真市	441,288	▲ 1,746,623	39	▲ 44,093	39	32.31%	26	5.24%	37	
30 四條畷市	1,135	7,032	23	454	23	25.83%	41	3.78%	40	
31 交野市	13,096	80,763	16	4,344	15	30.75%	34	69.51%	1	
13 八尾市	364,552	▲ 524,257	31	▲ 6,855	28	30.94%	32	8.53%	34	
22 柏原市	147,337	▲ 889,427	36	▲ 45,868	40	39.74%	8	40.03%	8	
28 東大阪市	565,316	985,189	2	7,165	12	27.49%	39	14.51%	29	
15 富田林市	▲ 198,436	▲ 285,951	29	▲ 9,331	29	38.52%	10	7.89%	35	
17 河内長野市	144,823	654,788	4	21,957	3	40.48%	7	12.89%	31	
18 松原市	▲ 33,305	▲ 2,709,215	41	▲ 72,776	43	26.86%	40	12.93%	30	
23 羽曳野市	▲ 303,568	267,342	7	8,205	11	37.21%	14	18.29%	24	
27 藤井寺市	70,049	62,211	18	3,463	16	40.97%	6	25.82%	13	
40 太子町	10,893	11,499	21	3,094	18	33.59%	21	55.10%	2	
41 河南町	▲ 104,723	111,392	14	25,253	2	44.87%	3	11.64%	32	
42 千早赤阪村	▲ 75,191	10,817	22	5,616	14	38.47%	11	19.05%	21	
43 大阪狭山市	40,386	453,962	5	30,884	1	34.44%	18	43.80%	5	
7 泉大津市	331,357	▲ 99,589	27	▲ 5,235	27	34.42%	19	22.20%	18	
20 和泉市	▲ 655,312	28,434	20	613	22	37.90%	12	18.72%	23	
26 高石市	29,899	▲ 870,081	35	▲ 58,556	42	27.80%	37	17.72%	25	
35 忠岡町	23,595	▲ 119,130	28	▲ 26,281	34	32.64%	24	34.91%	10	
3 岸和田市	▲ 383,142	▲ 1,851,586	40	▲ 34,283	38	27.97%	36	23.75%	15	
9 貝塚市	▲ 430,849	5,199	24	231	24	34.17%	20	52.63%	3	
14 泉佐野市	▲ 184,319	234,394	8	9,174	10	33.31%	22	24.03%	14	
29 泉南市	▲ 121,201	▲ 574,902	33	▲ 27,071	35	32.14%	28	17.14%	27	
36 熊取町	▲ 45,611	▲ 49,129	26	▲ 4,219	26	36.78%	15	27.35%	12	
37 田尻町	▲ 53,463	37,588	19	19,793	4	33.23%	23	15.22%	28	
38 阪南市	▲ 5,003	▲ 490,789	30	▲ 30,488	36	31.01%	31	43.19%	7	
39 岬町	▲ 113,758	195	25	39	25	22.71%	42	1.18%	43	
府内全域	▲ 2,457,642	▲ 24,702,485		▲ 10,424		29.88%		14.99%		
うち赤字分		▲ 30,807,159								
全国	▲ 21,357,510	▲ 93,545,936	赤字分	▲ 2,773		35.35%		24.35%		

- ・単年度収支…平成27年度単年度収支差引額
- ・累積収支…平成27年度収支差引額(累積実質収支)
- ・1人当たり累積収支…平成27年度収支差引額(累積実質収支)を年度平均の被保険者数で除した数
- ・特定健診受診率、特定保健指導実施率…平成27年度法定報告値

大阪府内市町村国保の医療費の推移

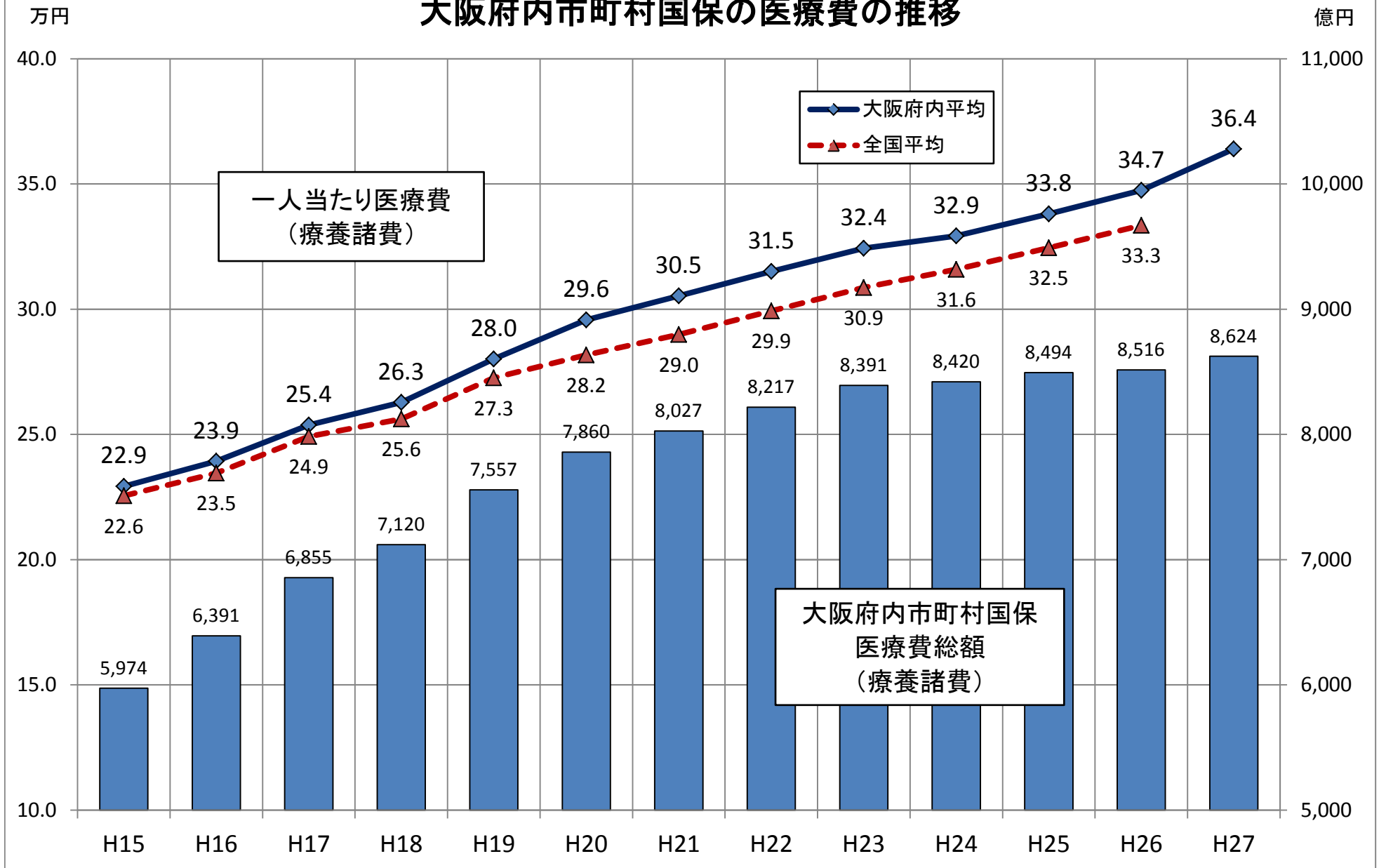

都道府県別 市町村国保 一人当たり医療費(H26)

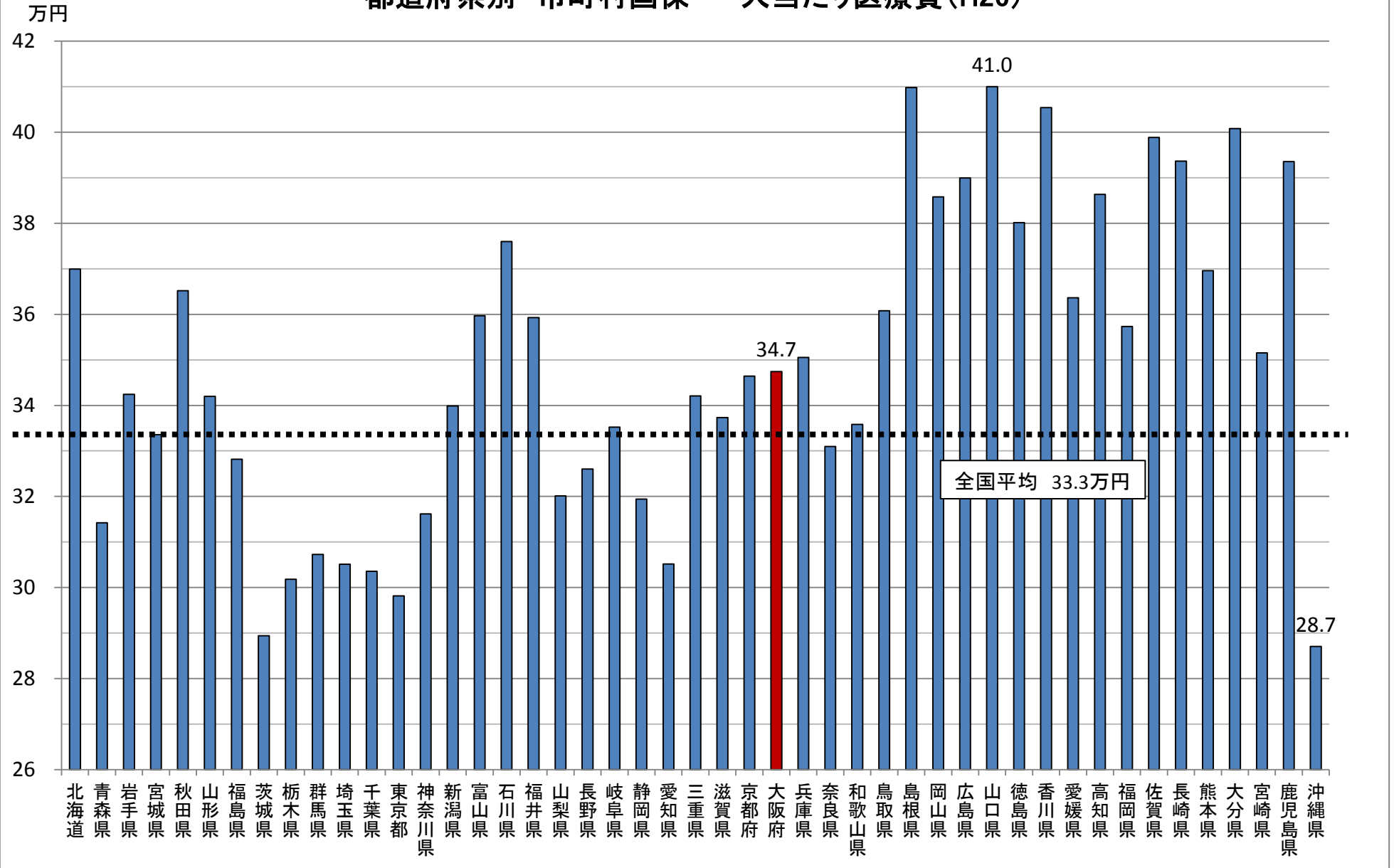

出典:厚生労働省国民健康保険事業年報(療養諸費)

○都道府県別市町村国民健康保険基礎データ（平成26年度）

都道府県名		世帯数 年間平均	被保険者数（全被保険者） 年間平均	療養諸費 1人あたり費用額 【1人あたり年間医療費】円	全国 順位
1	北海道	862,218	1,401,232	369,929	35
2	青森県	233,037	405,454	314,222	9
3	岩手県	196,596	331,951	342,441	23
4	宮城県	339,865	582,471	333,558	16
5	秋田県	159,261	267,227	365,181	33
6	山形県	157,661	276,455	341,954	21
7	福島県	299,430	521,617	328,148	14
8	茨城県	484,998	875,855	289,415	2
9	栃木県	318,024	566,206	301,810	4
10	群馬県	320,889	573,345	307,275	8
11	埼玉県	1,179,584	2,021,637	305,090	6
12	千葉県	1,032,030	1,756,896	303,572	5
13	東京都	2,360,836	3,645,255	298,177	3
14	神奈川県	1,411,291	2,325,355	316,152	10
15	新潟県	328,480	559,221	339,895	20
16	富山県	146,570	237,746	359,684	30
17	石川県	164,767	275,763	375,995	36
18	福井県	105,662	180,066	359,261	29
19	山梨県	137,824	242,891	320,098	12
20	長野県	318,406	548,604	326,029	13
21	岐阜県	311,666	554,934	335,209	17
22	静岡県	589,374	1,011,674	319,431	11
23	愛知県	1,079,804	1,855,323	305,173	7
24	三重県	269,886	454,766	342,077	22
25	滋賀県	186,969	324,354	337,334	19
26	京都府	397,811	653,360	346,444	24
27	大阪府	1,463,063	2,451,020	347,447	25
28	兵庫県	839,807	1,400,939	350,534	26
29	奈良県	210,856	370,354	330,949	15
30	和歌山県	172,898	304,509	335,827	18
31	鳥取県	84,605	141,602	360,801	31
32	島根県	96,666	156,161	409,779	46
33	岡山県	279,063	461,859	385,772	38
34	広島県	410,517	671,497	389,958	40
35	山口県	222,118	355,075	410,013	47
36	徳島県	110,362	185,261	380,147	37
37	香川県	144,903	241,089	405,387	45
38	愛媛県	227,844	379,671	363,638	32
39	高知県	125,873	206,323	386,318	39
40	福岡県	773,125	1,289,242	357,316	28
41	佐賀県	118,167	212,672	398,833	43
42	長崎県	231,154	396,260	393,631	42
43	熊本県	285,570	504,476	369,590	34
44	大分県	180,508	298,328	400,777	44
45	宮崎県	191,104	326,473	351,534	27
46	鹿児島県	273,351	452,048	393,564	41
47	沖縄県	255,029	480,201	287,062	1
全国計		20,089,522	33,734,718	333,461	

出典：平成26年度国民健康保険事業状況（年報、速報）、都道府県の状況

集計時期・出典が異なるため、国が公表した大阪府の数値と、1ページの大阪府内市町村計の数値とは、若干異なる部分がある

順位…1人あたり年間医療費の低いものから順位付け

全被保険者…一般被保険者と退職被保険者（退職者医療制度の適用者）を合わせた国保の被保険者のこと

退職者医療制度… <http://www.pref.osaka.jp/kokuho/iryouseido/kokuho.html>

単位：円

平成27年度 市町村国保 1人あたりの年間医療費（府内市町村別）※速報版

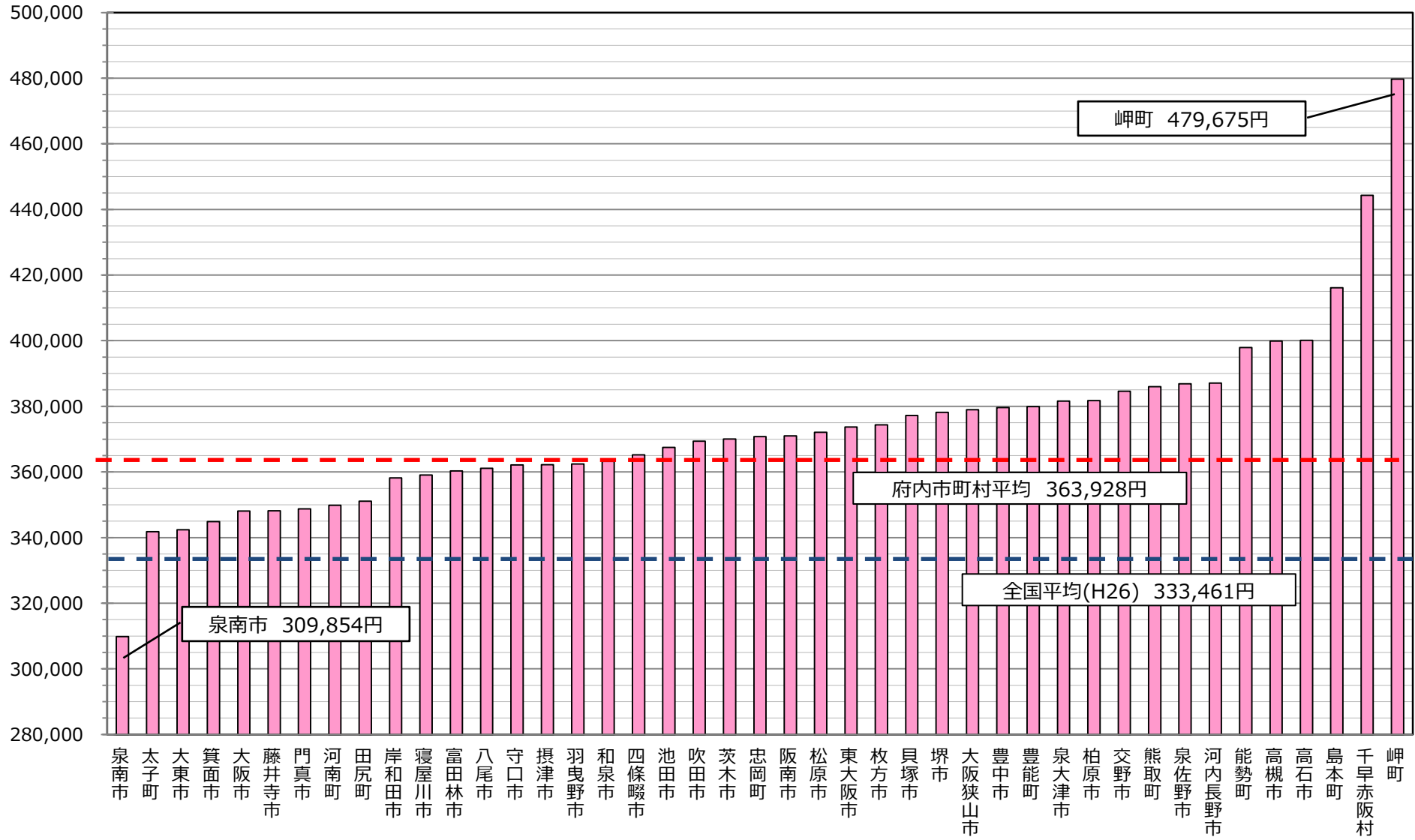

○府内市町村別国民健康保険基礎データ（平成27年度・速報版）

市町村名		世帯数 年度平均	被保険者数（全被保険者） 年度平均	療養諸費 1人あたり費用額 【1人あたり年間医療費】円	府内 順位
1	大阪市	471,461	748,173	348,058	5
2	堺市	132,871	220,695	378,140	28
3	岸和田市	30,798	54,009	358,151	10
4	豊中市	60,356	97,559	379,606	30
5	池田市	15,528	25,272	367,511	19
6	吹田市	49,612	81,554	369,351	20
7	泉大津市	11,239	19,025	381,633	32
8	高槻市	53,653	89,335	399,862	39
9	貝塚市	12,852	22,470	377,215	27
10	守口市	24,850	40,400	362,122	14
11	枚方市	60,805	101,345	374,355	26
12	茨木市	39,254	65,113	370,059	21
13	八尾市	44,731	76,473	361,094	13
14	泉佐野市	15,037	25,550	386,848	36
15	富田林市	17,952	30,646	360,311	12
16	寝屋川市	40,103	66,964	359,059	11
17	河内長野市	17,538	29,821	387,075	37
18	松原市	21,817	37,227	372,056	24
19	大東市	21,564	36,104	342,362	3
20	和泉市	26,126	46,385	363,251	17
21	箕面市	20,124	33,508	344,867	4
22	柏原市	11,224	19,391	381,776	33
23	羽曳野市	18,562	32,584	362,447	16
24	門真市	24,080	39,612	348,750	7
25	摂津市	14,182	23,970	362,206	15
26	高石市	8,696	14,859	400,116	40
27	藤井寺市	10,467	17,964	348,180	6
28	東大阪市	83,505	137,501	373,661	25
29	泉南市	10,221	21,237	309,854	1
30	四條畷市	8,910	15,490	365,203	18
31	交野市	10,939	18,593	384,597	34
32	島本町	4,320	7,125	416,121	41
33	豊能町	3,698	6,376	379,941	31
34	能勢町	1,995	3,479	397,912	38
35	忠岡町	2,642	4,533	370,772	22
36	熊取町	6,443	11,646	385,977	35
37	田尻町	1,115	1,899	351,074	9
38	阪南市	9,265	16,098	370,991	23
39	岬町	3,055	4,979	479,675	43
40	太子町	2,028	3,717	341,814	2
41	河南町	2,445	4,411	349,848	8
42	千早赤阪村	1,093	1,926	444,266	42
43	大阪狭山市	8,576	14,699	378,992	29
府内市町村計		1,435,732	2,369,717	363,928	
全国計(H26)		20,089,522	33,734,718	333,461	

出典：平成27年度大阪府国民健康保険事業状況（速報版）

順位…1人あたり年間医療費の低いものから順位付け

全被保険者…一般被保険者と退職被保険者（退職者医療制度の適用者）を合わせた国保の被保険者のこと。

退職者医療制度… <http://www.pref.osaka.jp/kokuho/iryouseido/kokuho.html>

年齢構成補正後の医療費水準の考え方(イメージ)

※数値は平成26年度

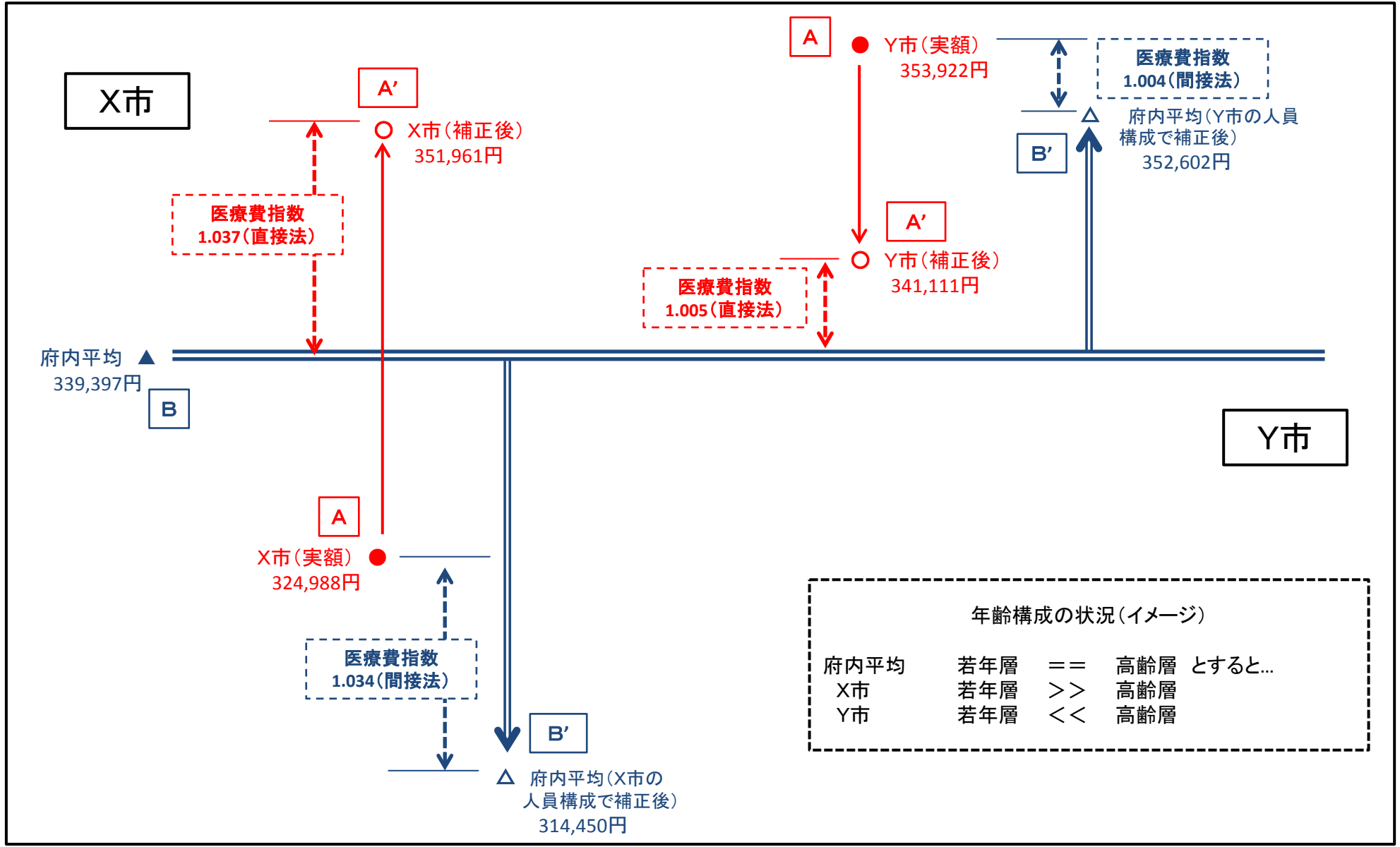

参考

説明用

平成26年度 市町村別一人当たり医療費(試算値)

	年齢補正前			年齢補正後(間接法)			年齢補正後(直接法)			
	各市町村の 一人当たり 医療費	A⇔B	順位	補正後の 府内平均の 一人あたり 医療費	A⇔B'	順位	補正度の 各市町村の 一人当たり 医療費	A'⇔B	順位	
		A			医療費 指数			B'		A'
1	大阪市	324,988	0.958	36	314,450	1.034	5	351,961	1.037	5
2	堺市	353,922	1.043	15	352,602	1.004	10	341,111	1.005	10
3	岸和田市	332,260	0.979	32	334,872	0.992	15	337,063	0.993	14
4	豊中市	345,157	1.017	23	350,367	0.985	17	334,781	0.986	18
5	池田市	340,031	1.002	26	354,145	0.960	30	326,173	0.961	31
6	吹田市	345,259	1.017	22	353,882	0.976	26	330,859	0.975	27
7	泉大津市	349,269	1.029	17	344,508	1.014	7	344,091	1.014	7
8	高槻市	371,969	1.096	6	373,458	0.996	14	340,044	1.002	12
9	貝塚市	351,986	1.037	16	341,659	1.030	6	350,801	1.034	6
10	守口市	337,477	0.994	29	343,676	0.982	21	333,610	0.983	21
11	枚方市	355,285	1.047	14	360,661	0.985	18	335,243	0.988	17
12	茨木市	348,897	1.028	18	354,366	0.985	19	334,368	0.985	20
13	八尾市	334,233	0.985	30	345,207	0.968	28	328,558	0.968	28
14	泉佐野市	358,671	1.057	10	341,691	1.050	3	355,804	1.048	3
15	富田林市	343,499	1.012	25	351,298	0.978	24	333,088	0.981	23
16	寝屋川市	338,798	0.998	27	350,512	0.967	29	328,327	0.967	29
17	河内長野市	373,520	1.101	4	381,687	0.979	23	333,429	0.982	22
18	松原市	347,980	1.025	20	347,808	1.000	13	339,429	1.000	13
19	大東市	318,477	0.938	39	334,853	0.951	32	322,791	0.951	33
20	和泉市	330,566	0.974	34	339,504	0.974	27	330,933	0.975	26
21	箕面市	317,766	0.936	40	346,523	0.917	38	311,323	0.917	39
22	柏原市	358,913	1.058	9	355,301	1.010	9	342,864	1.010	9
23	羽曳野市	333,057	0.981	31	348,692	0.955	31	325,249	0.958	32
24	門真市	330,570	0.974	33	330,152	1.001	11	340,987	1.005	11
25	摂津市	356,958	1.052	13	343,499	1.039	4	352,427	1.038	4
26	高石市	372,786	1.098	5	354,404	1.052	2	357,097	1.052	2
27	藤井寺市	329,908	0.972	35	347,416	0.950	33	322,271	0.950	35
28	東大阪市	345,034	1.017	24	340,525	1.013	8	343,766	1.013	8
29	泉南市	287,626	0.847	43	316,264	0.909	39	313,510	0.924	38
30	四條畷市	338,638	0.998	28	346,401	0.978	25	331,790	0.978	25
31	交野市	347,070	1.023	21	366,272	0.948	35	322,689	0.951	34
32	島本町	377,140	1.111	3	385,190	0.979	22	332,552	0.980	24
33	豊能町	362,575	1.068	8	415,924	0.872	42	303,258	0.894	41
34	能勢町	365,746	1.078	7	365,512	1.001	12	335,296	0.988	16
35	忠岡町	322,925	0.951	37	345,042	0.936	37	317,735	0.936	37
36	熊取町	357,895	1.055	11	364,211	0.983	20	334,756	0.986	19
37	田尻町	301,833	0.889	42	349,972	0.862	43	293,121	0.864	43
38	阪南市	348,508	1.027	19	368,495	0.946	36	326,468	0.962	30
39	岬町	418,948	1.234	1	390,084	1.074	1	364,581	1.074	1
40	太子町	311,429	0.918	41	346,892	0.898	40	304,668	0.898	40
41	河南町	318,578	0.939	38	364,450	0.874	41	297,362	0.876	42
42	千早赤阪村	385,761	1.137	2	406,800	0.948	34	320,028	0.943	36
43	大阪狭山市	357,211	1.052	12	360,866	0.990	16	337,009	0.993	15
	府内平均	339,397	1.000		339,397	1.000		339,397	1.000	
	最大格差	B	1.457			1.245			1.244	

出典：H26.5～H27.4審査(H26.4～H27.3診療)分の

⇒レセプトデータから算出しているため、年報

医療費：医科・歯科・調剤の入通院の点数及び入院

年齢補正後(直接法)の一人当たり医療費：各市町村ごとの年齢区分別一人当たり医療費を基礎とし、人員構成を府全体の年齢区分別人員に置き換えて再計算した一人当たり医療費

基準額：府全体の年齢区分別一人当たり医療費を基礎とし、人員構成を各市町村ごとの年齢区分別人員に置き換えて再計算した、各市町村ごとの比較のための府内平均一人当たり医療費

府内平均Bを各市町村の年齢構成に補正

データ(約3,665

とは異なる

合計(訪看、療養

各市町村の平均Aを府全体の年齢構成に補正

市町村別一人当たり医療費格差(試算値)

【参考】

		年齢補正前					年齢補正後(間接法)					年齢補正後(直接法)				
		H24	H25	H26	3か年平均		H24	H25	H26	3か年平均		H24	H25	H26	3か年平均	
		医療費 指数	医療費 指数	医療費 指数	医療費 指数	順位	医療費 指数	医療費 指数	医療費 指数	医療費 指数	順位	医療費 指数	医療費 指数	医療費 指数	医療費 指数	順位
1	大阪市	0.959	0.956	0.958	0.958	39	1.028	1.030	1.034	1.031	5	1.031	1.033	1.037	1.034	5
2	堺市	1.046	1.042	1.043	1.044	13	1.009	1.005	1.004	1.006	10	1.010	1.006	1.005	1.007	11
3	岸和田市	0.977	0.992	0.979	0.983	30	0.996	1.006	0.992	0.998	13	0.996	1.006	0.993	0.999	13
4	豊中市	1.057	1.047	1.017	1.040	15	1.018	1.011	0.985	1.005	11	1.018	1.010	0.986	1.005	12
5	池田市	1.005	1.018	1.002	1.008	25	0.955	0.972	0.960	0.962	29	0.955	0.972	0.961	0.962	30
6	吹田市	1.023	1.032	1.017	1.024	20	0.982	0.987	0.976	0.982	18	0.982	0.986	0.975	0.981	19
7	泉大津市	1.043	1.054	1.029	1.042	14	1.035	1.041	1.014	1.030	6	1.035	1.040	1.014	1.030	6
8	高槻市	1.121	1.099	1.096	1.105	3	1.019	0.998	0.996	1.004	12	1.020	1.001	1.002	1.008	10
9	貝塚市	1.071	1.040	1.037	1.049	11	1.064	1.034	1.030	1.043	3	1.066	1.037	1.034	1.045	3
10	守口市	1.007	1.010	0.994	1.004	27	0.994	0.996	0.982	0.991	16	0.994	0.996	0.983	0.991	16
11	枚方市	1.025	1.031	1.047	1.034	18	0.968	0.973	0.985	0.975	25	0.971	0.977	0.988	0.979	23
12	茨木市	1.001	1.018	1.028	1.016	23	0.973	0.981	0.985	0.979	19	0.974	0.982	0.985	0.980	20
13	八尾市	0.998	0.997	0.985	0.993	28	0.979	0.980	0.968	0.976	24	0.979	0.980	0.968	0.976	25
14	泉佐野市	1.073	1.079	1.057	1.070	7	1.069	1.075	1.050	1.064	2	1.068	1.073	1.048	1.063	2
15	富田林市	0.997	1.007	1.012	1.005	26	0.965	0.972	0.978	0.972	26	0.967	0.975	0.981	0.975	26
16	寝屋川市	0.960	0.975	0.998	0.978	32	0.937	0.947	0.967	0.950	33	0.938	0.948	0.967	0.951	34
17	河内長野市	1.066	1.093	1.101	1.087	5	0.954	0.971	0.979	0.968	28	0.958	0.976	0.982	0.972	27
18	松原市	1.024	1.020	1.025	1.023	21	1.001	0.991	1.000	0.998	14	1.001	0.991	1.000	0.997	15
19	大東市	0.936	0.925	0.938	0.933	42	0.943	0.933	0.951	0.942	38	0.943	0.934	0.951	0.943	38
20	和泉市	0.977	0.979	0.974	0.977	33	0.983	0.978	0.974	0.978	21	0.983	0.979	0.975	0.979	22
21	箕面市	0.940	0.955	0.936	0.944	40	0.926	0.933	0.917	0.925	39	0.925	0.933	0.917	0.925	40
22	柏原市	1.032	1.066	1.058	1.052	10	0.998	1.024	1.010	1.011	8	0.999	1.025	1.010	1.011	8
23	羽曳野市	0.966	0.966	0.981	0.971	35	0.946	0.943	0.955	0.948	34	0.948	0.946	0.958	0.951	35
24	門真市	0.965	0.965	0.974	0.968	37	0.990	0.993	1.001	0.995	15	0.992	0.995	1.005	0.997	14
25	摂津市	1.020	1.033	1.052	1.035	17	1.015	1.027	1.039	1.027	7	1.016	1.028	1.038	1.027	7
26	高石市	1.071	1.065	1.098	1.078	6	1.036	1.023	1.052	1.037	4	1.036	1.023	1.052	1.037	4
27	藤井寺市	0.968	0.972	0.972	0.971	36	0.940	0.943	0.950	0.944	35	0.942	0.944	0.950	0.945	36
28	東大阪市	1.015	1.011	1.017	1.014	24	1.010	1.006	1.013	1.010	9	1.010	1.006	1.013	1.010	9
29	泉南市	0.847	0.858	0.847	0.851	43	0.907	0.920	0.909	0.912	41	0.920	0.935	0.924	0.927	39
30	四條畷市	0.976	0.990	0.998	0.988	29	0.961	0.971	0.978	0.970	27	0.959	0.972	0.978	0.969	28
31	交野市	1.034	1.021	1.023	1.026	19	0.961	0.945	0.948	0.951	32	0.967	0.952	0.951	0.956	31
32	島本町	1.097	1.101	1.111	1.103	4	0.978	0.975	0.979	0.977	22	0.987	0.988	0.980	0.985	17
33	豊能町	1.006	1.111	1.068	1.062	8	0.837	0.911	0.872	0.873	43	0.855	0.927	0.894	0.892	43
34	能勢町	1.079	1.001	1.078	1.053	9	1.018	0.947	1.001	0.988	17	1.017	0.935	0.988	0.980	21
35	忠岡町	0.935	0.993	0.951	0.960	38	0.921	0.972	0.936	0.943	37	0.921	0.973	0.936	0.943	37
36	熊取町	1.051	1.031	1.055	1.046	12	0.985	0.961	0.983	0.976	23	0.982	0.962	0.986	0.977	24
37	田尻町	1.073	0.973	0.889	0.978	31	1.043	0.949	0.862	0.952	31	1.050	0.949	0.864	0.954	33
38	阪南市	1.005	1.022	1.027	1.018	22	0.937	0.947	0.946	0.943	36	0.945	0.959	0.962	0.955	32
39	岬町	1.229	1.250	1.234	1.238	1	1.076	1.087	1.074	1.079	1	1.076	1.086	1.074	1.079	1
40	太子町	0.954	0.944	0.918	0.939	41	0.940	0.927	0.898	0.922	40	0.943	0.927	0.898	0.923	41
41	河南町	1.003	0.984	0.939	0.975	34	0.932	0.918	0.874	0.908	42	0.933	0.920	0.876	0.910	42
42	千早赤阪村	1.162	1.108	1.137	1.135	2	1.001	0.933	0.948	0.961	30	1.027	0.933	0.943	0.967	29
43	大阪狭山市	1.036	1.025	1.052	1.038	16	0.979	0.967	0.990	0.979	20	0.984	0.972	0.993	0.983	18
府内格差(全市町村)		1.450	1.458	1.457	1.455		1.286	1.192	1.245	1.235		1.260	1.180	1.244	1.210	
府内格差(市域のみ)		1.323	1.282	1.299	1.299		1.178	1.168	1.157	1.167		1.160	1.150	1.147	1.149	

出典：H24.5～H27.3審査(H24.4～H27.3診療)分の医療給付実態調査用レセプトデータ(約1.1億件)を、年度ごとに府で独自集計

⇒レセプトデータから算出しているため、年報ベースの一人当たり医療費とは異なる

- ・医療費：医科・歯科・調剤の入通院の点数及び入院時食事・生活療養基準額の合計(訪看、療養費、返戻分は反映せず)
- ・直接法：「府内一人あたり平均医療費」と、「各市町村ごとの年齢区分別一人当たり医療費を基礎とし、人員構成を府全域の年齢区分別人員に置き換えて再計算した補正後の一人当たり医療費」を比較し、指数化したもの
- ・間接法：「府内全域の年齢区分別一人当たり医療費を基礎とし、人員構成を各市町村ごとの年齢区分別人員に置き換えて再計算した、補正後の府内一人あたり平均医療費」と「各市町村の一人あたり平均医療費」を比較し、指数化したもの

府内市町村国保の被保険者(75歳未満)の年齢構成の推移

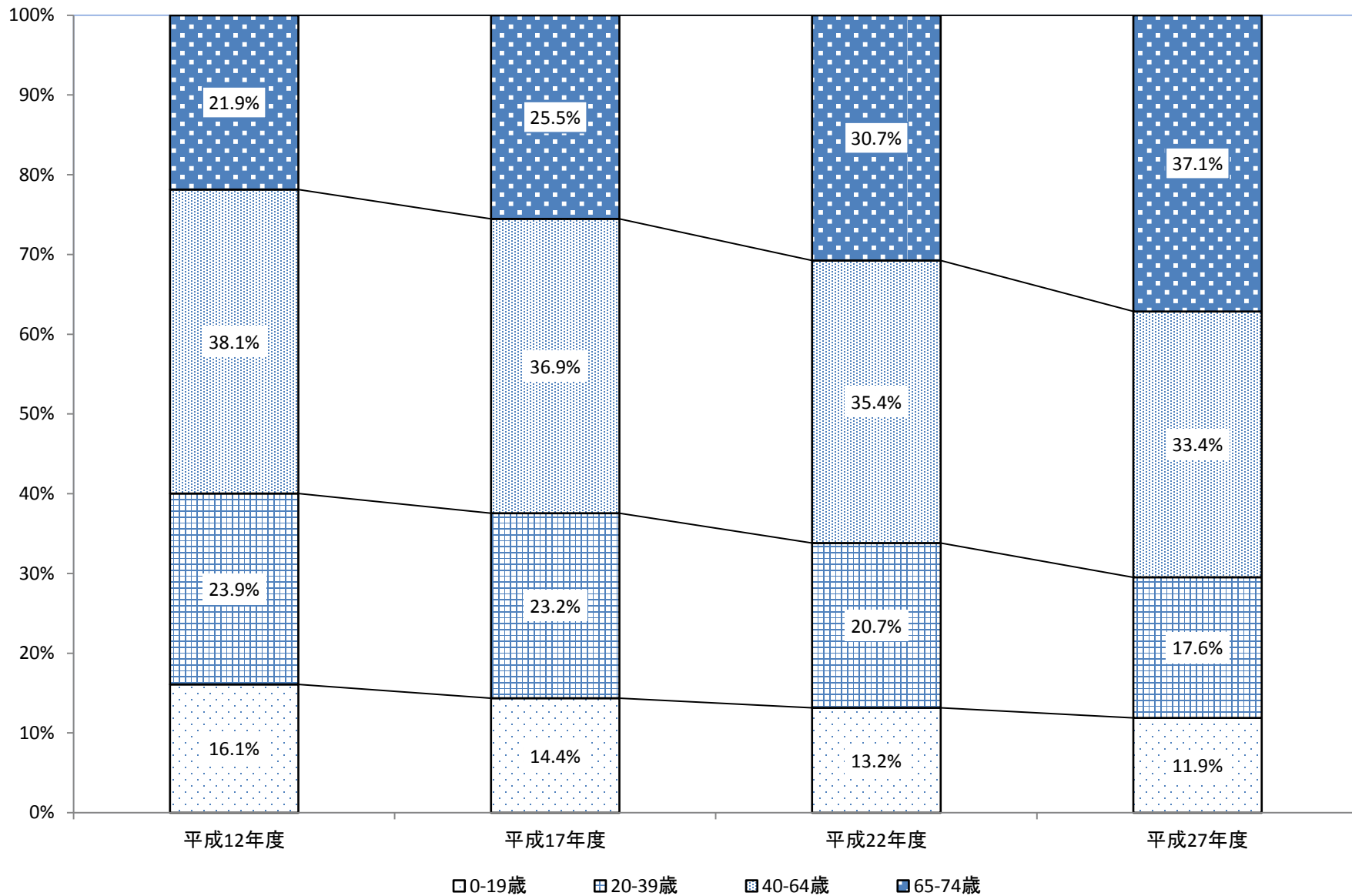

【出所】大阪府国民健康保険事業状況

(注) 各年度9月末現在

大阪府内市町村国保の累積赤字(繰上充用金)の推移

億円

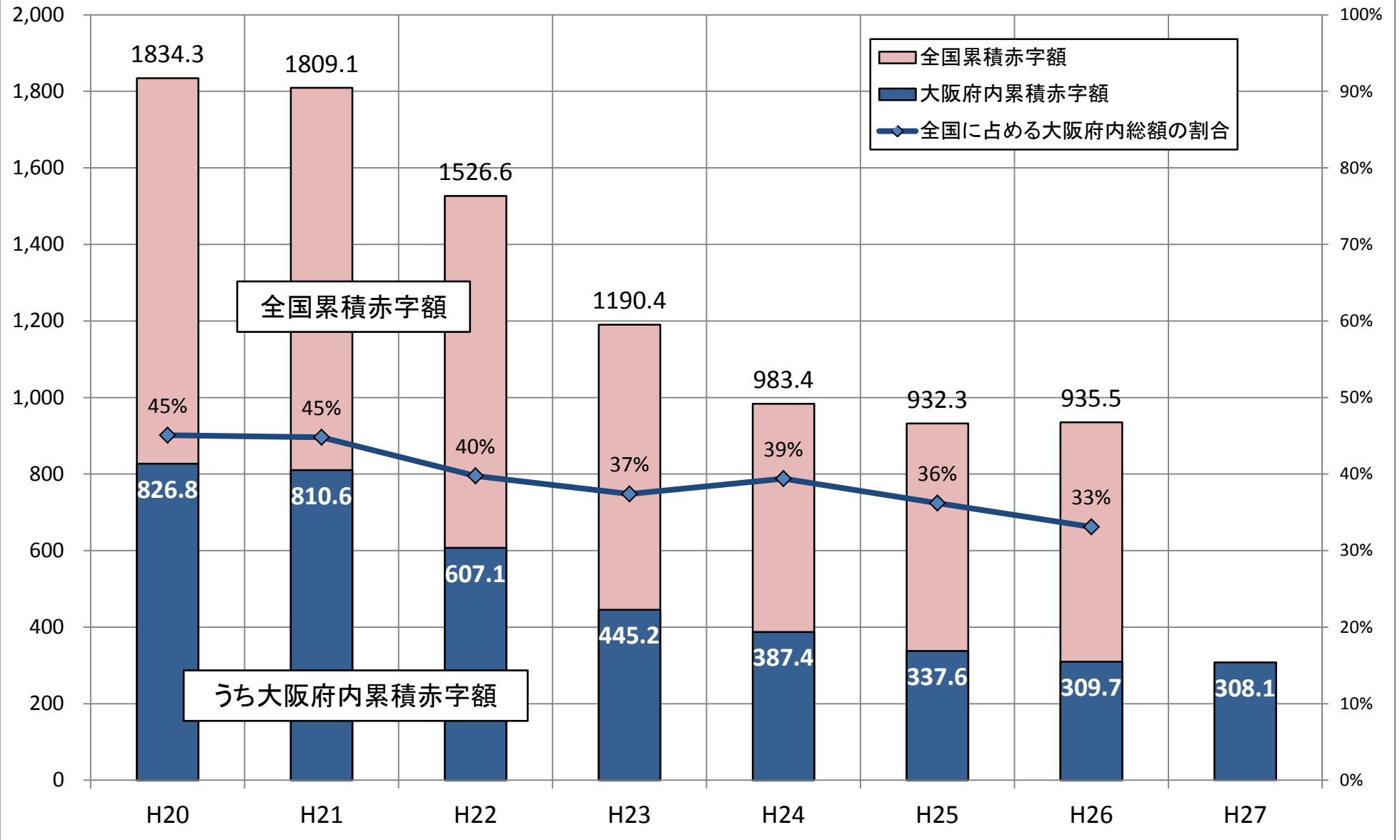

市町村国保 都道府県別累積赤字額(繰上充用金)

億円

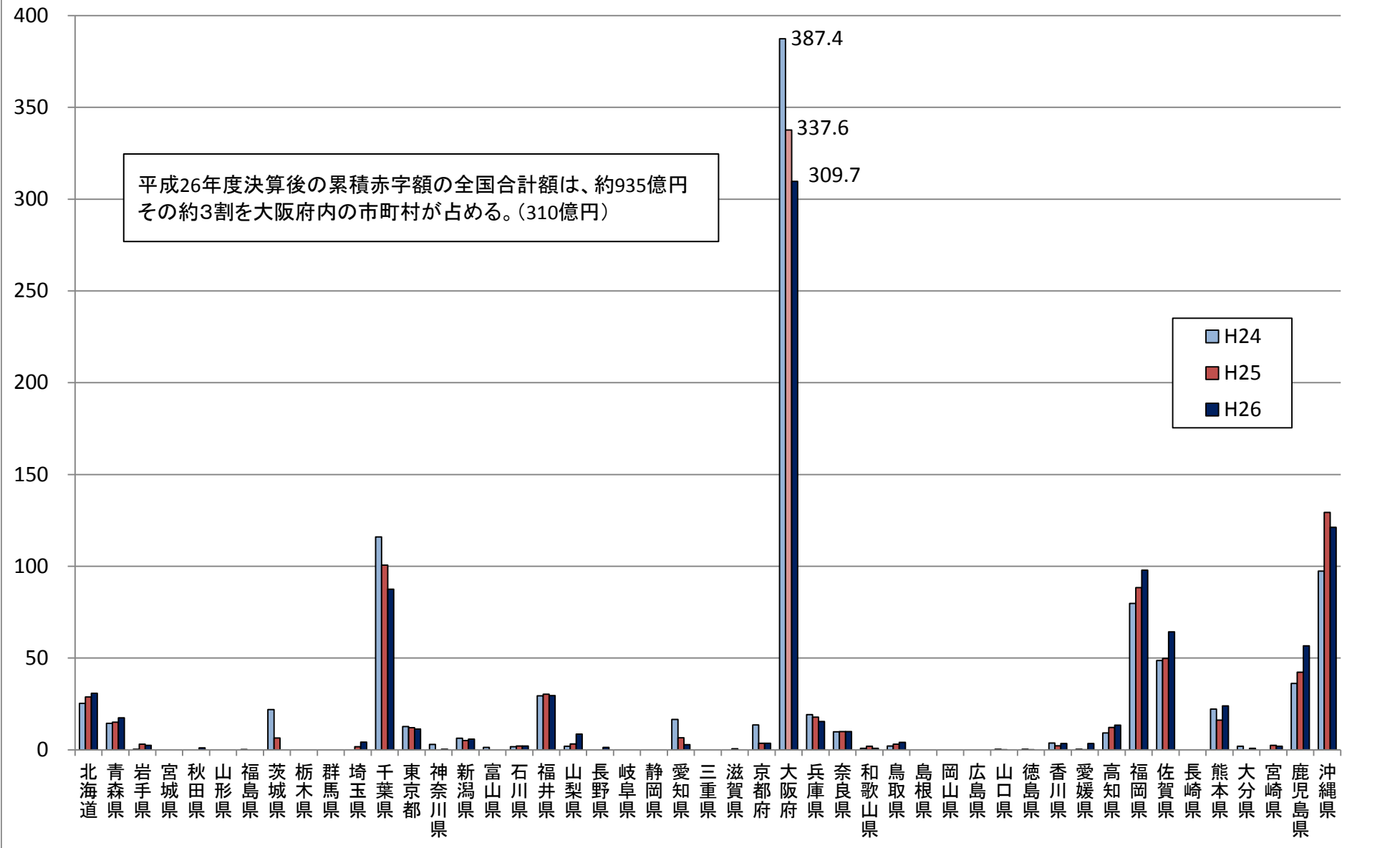

出典:厚生労働省国民健康保険事業年報
当該年度決算後の累積赤字のある市町村の赤字合計額である

平成26年度 市町村国保財政 1人あたりの累積黒字・赤字（都道府県別）

単位：円

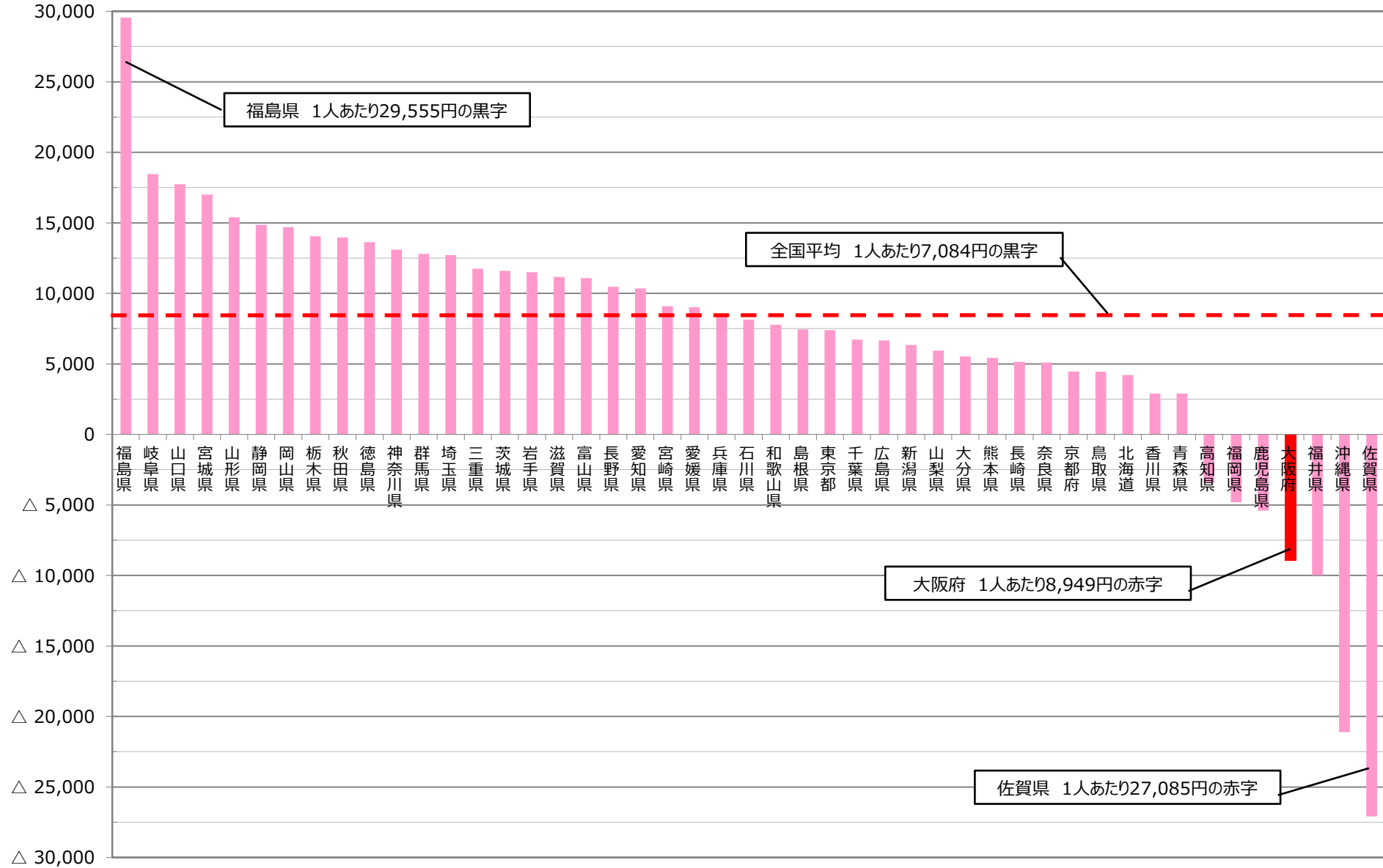

○都道府県別市町村国民健康保険財政状況（平成26年度）

都道府県名	累積実質収支 (千円)	1人あたり 累積黒字・赤字 (円)	全国 順位	保険者内訳			
				黒字 保険者数	割合 (%)	赤字 保険者数	割合 (%)
1 北海道	5,912,353	4,219	38	141	89.8%	16	10.2%
2 青森県	1,173,904	2,895	40	36	90.0%	4	10.0%
3 岩手県	3,820,305	11,509	16	30	90.9%	3	9.1%
4 宮城県	9,905,827	17,007	4	35	100.0%	0	0.0%
5 秋田県	3,731,700	13,965	9	24	96.0%	1	4.0%
6 山形県	4,257,287	15,400	5	32	100.0%	0	0.0%
7 福島県	15,416,188	29,555	1	59	100.0%	0	0.0%
8 茨城県	10,159,605	11,600	15	44	100.0%	0	0.0%
9 栃木県	7,953,729	14,047	8	25	100.0%	0	0.0%
10 群馬県	7,339,282	12,801	12	35	100.0%	0	0.0%
11 埼玉県	25,717,707	12,721	13	62	98.4%	1	1.6%
12 千葉県	11,804,810	6,719	28	52	96.3%	2	3.7%
13 東京都	26,965,253	7,397	27	57	91.9%	5	8.1%
14 神奈川県	30,455,857	13,097	11	32	97.0%	1	3.0%
15 新潟県	3,545,266	6,340	30	28	93.3%	2	6.7%
16 富山県	2,634,116	11,080	18	15	100.0%	0	0.0%
17 石川県	2,242,701	8,133	24	18	94.7%	1	5.3%
18 福井県	▲ 1,796,942	▲ 9,979	45	16	94.1%	1	5.9%
19 山梨県	1,445,040	5,949	31	26	96.3%	1	3.7%
20 長野県	5,740,663	10,464	19	76	98.7%	1	1.3%
21 岐阜県	10,242,712	18,458	2	42	100.0%	0	0.0%
22 静岡県	15,036,662	14,863	6	35	100.0%	0	0.0%
23 愛知県	19,205,294	10,351	20	52	96.3%	2	3.7%
24 三重県	5,341,216	11,745	14	29	100.0%	0	0.0%
25 滋賀県	3,623,212	11,171	17	19	100.0%	0	0.0%
26 京都府	2,913,334	4,459	36	21	80.8%	5	19.2%
27 大阪府	▲ 21,934,925	▲ 8,949	44	24	55.8%	19	44.2%
28 兵庫県	11,750,871	8,388	23	39	95.1%	2	4.9%
29 奈良県	1,888,154	5,098	35	34	87.2%	5	12.8%
30 和歌山県	2,364,627	7,765	25	29	96.7%	1	3.3%
31 鳥取県	628,487	4,438	37	18	94.7%	1	5.3%
32 島根県	1,162,119	7,442	26	19	100.0%	0	0.0%
33 岡山県	6,786,457	14,694	7	27	100.0%	0	0.0%
34 広島県	4,470,678	6,658	29	23	100.0%	0	0.0%
35 山口県	6,297,968	17,737	3	19	100.0%	0	0.0%
36 徳島県	2,526,569	13,638	10	24	100.0%	0	0.0%
37 香川県	698,539	2,897	39	14	82.4%	3	17.6%
38 愛媛県	3,422,684	9,015	22	18	90.0%	2	10.0%
39 高知県	▲ 707,608	▲ 3,430	41	28	82.4%	6	17.6%
40 福岡県	▲ 6,202,929	▲ 4,811	42	31	51.7%	29	48.3%
41 佐賀県	▲ 5,760,163	▲ 27,085	47	7	35.0%	13	65.0%
42 長崎県	2,038,469	5,144	34	21	100.0%	0	0.0%
43 熊本県	2,738,860	5,429	33	42	93.3%	3	6.7%
44 大分県	1,651,025	5,534	32	17	94.4%	1	5.6%
45 宮崎県	2,967,169	9,089	21	25	96.2%	1	3.8%
46 鹿児島県	▲ 2,445,475	▲ 5,410	43	36	83.7%	7	16.3%
47 沖縄県	▲ 10,138,888	▲ 21,114	46	27	65.9%	14	34.1%
全国計	238,989,770	7,084		1,563	91.1%	153	8.9%

出典：平成26年度国民健康保険事業状況（年報、速報）、都道府県の状況

1人当たり累積黒字・赤字は、累積実質収支を年度平均被保険者数で除した数値で、黒字額の高いものから順位付け
集計時期が異なるため、国が公表した大阪府の数値と、1ページの大阪府内市町村計の数値とは、若干異なる部分がある

単位：円

平成27年度 市町村国保財政 1人あたりの累積黒字・赤字（府内市町村別）※速報版

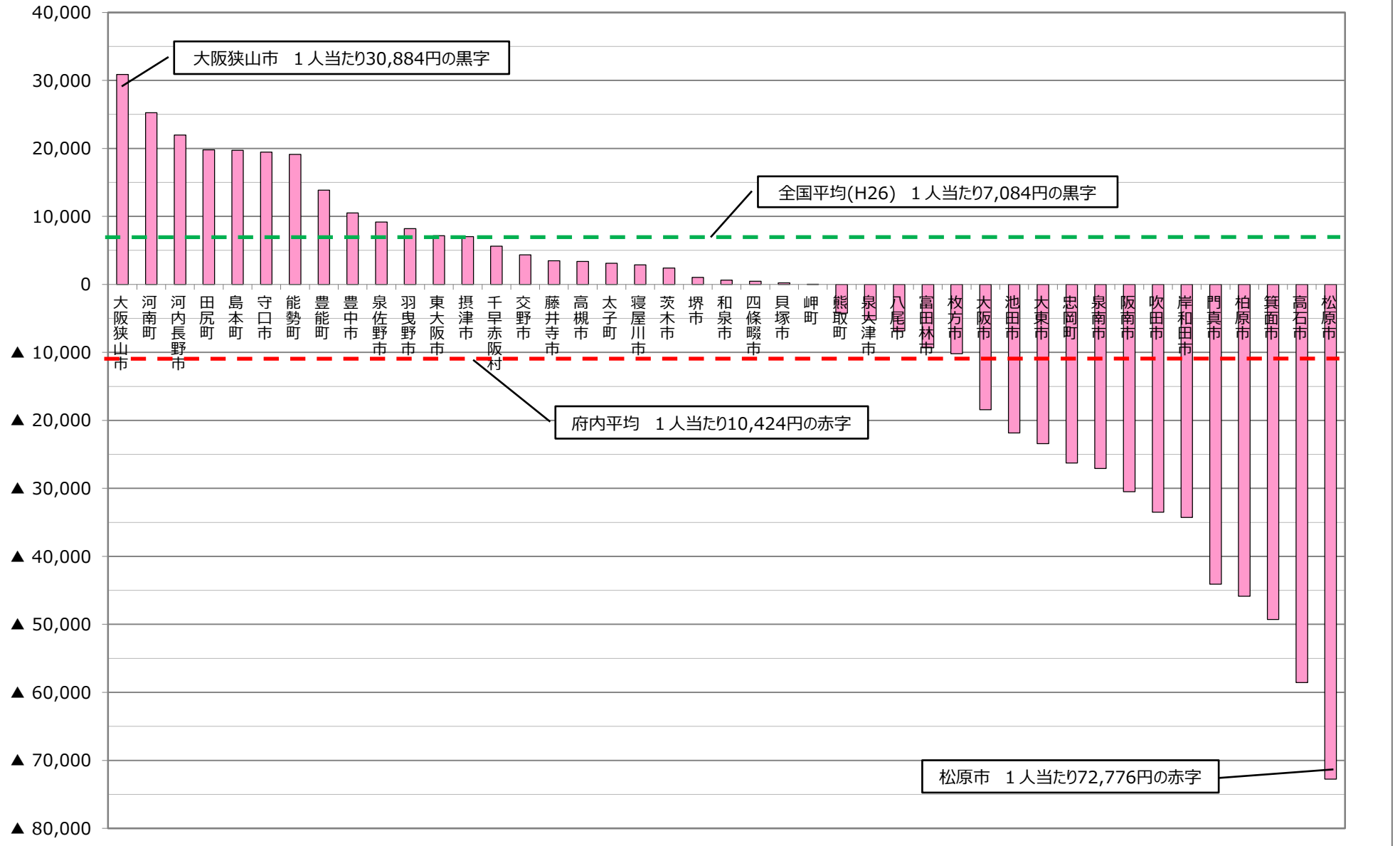

○府内市町村別国民健康保険財政状況

市町村名	単年度収支(千円)			平成27年度 累積実質収支 (速報版) (千円)	平成27年度 1人あたり 累積黒字・赤字 (速報版) (円)	府内 順位
	平成25年度	平成26年度	平成27年度 (速報版)			
1 大阪市	2,513,372	666,820	▲ 1,524,950	▲ 13,780,338	▲ 18,419	31
2 堺市	662,556	907,231	▲ 649,979	227,988	1,033	21
3 岸和田市	▲ 216,717	▲ 80,298	▲ 383,142	▲ 1,851,586	▲ 34,283	38
4 豊中市	316,057	▲ 526,146	▲ 1,301,371	1,026,137	10,518	9
5 池田市	▲ 82,935	75,266	30,107	▲ 551,763	▲ 21,833	32
6 吹田市	161,398	488,763	133,590	▲ 2,733,245	▲ 33,515	37
7 泉大津市	29,193	▲ 102,427	331,357	▲ 99,589	▲ 5,235	27
8 高槻市	396,545	855,934	133,758	300,461	3,363	17
9 貝塚市	▲ 209,088	▲ 276,905	▲ 430,849	5,199	231	24
10 守口市	544,591	497,532	81,196	786,250	19,462	6
11 枚方市	▲ 298,641	49,992	587,557	▲ 1,033,951	▲ 10,202	30
12 茨木市	20,603	7,683	10,221	156,097	2,397	20
13 八尾市	493	240,591	364,552	▲ 524,257	▲ 6,855	28
14 泉佐野市	▲ 124,167	98	▲ 184,319	234,394	9,174	10
15 富田林市	▲ 99,101	▲ 34,143	▲ 198,436	▲ 285,951	▲ 9,331	29
16 寝屋川市	374,566	29,110	97,119	192,985	2,882	19
17 河内長野市	▲ 264,863	100,066	144,823	654,788	21,957	3
18 松原市	48,607	▲ 238,041	▲ 33,305	▲ 2,709,215	▲ 72,776	43
19 大東市	▲ 203,565	▲ 227,570	47,042	▲ 846,246	▲ 23,439	33
20 和泉市	134,565	127,895	▲ 655,312	28,434	613	22
21 箕面市	185,087	143,588	213,234	▲ 1,650,938	▲ 49,270	41
22 柏原市	▲ 233,629	8,928	147,337	▲ 889,427	▲ 45,868	40
23 羽曳野市	▲ 187,526	▲ 271,381	▲ 303,568	267,342	8,205	11
24 門真市	610,633	412,294	441,288	▲ 1,746,623	▲ 44,093	39
25 摂津市	▲ 28,338	308,036	267,260	168,526	7,031	13
26 高石市	102,619	23,754	29,899	▲ 870,081	▲ 58,556	42
27 藤井寺市	199,110	19,386	70,049	62,211	3,463	16
28 東大阪市	1,450,004	1,175,727	565,316	985,189	7,165	12
29 泉南市	▲ 150,462	▲ 51,395	▲ 121,201	▲ 574,902	▲ 27,071	35
30 四條畷市	▲ 115,173	4,072	1,135	7,032	454	23
31 交野市	76,161	▲ 35,147	13,096	80,763	4,344	15
32 島本町	99,404	▲ 27,500	▲ 51,275	140,430	19,710	5
33 豊能町	▲ 114,980	▲ 32,178	62,768	88,433	13,870	8
34 能勢町	4,663	▲ 22,414	▲ 69,768	66,563	19,133	7
35 忠岡町	▲ 43,194	▲ 19,841	23,595	▲ 119,130	▲ 26,281	34
36 熊取町	▲ 31,368	32,128	▲ 45,611	▲ 49,129	▲ 4,219	26
37 田尻町	27,054	▲ 3,935	▲ 53,463	37,588	19,793	4
38 阪南市	78,720	182,089	▲ 5,003	▲ 490,789	▲ 30,488	36
39 岬町	31,684	4,632	▲ 113,758	195	39	25
40 太子町	▲ 11,076	▲ 8,412	10,893	11,499	3,094	18
41 河南町	24,331	121,338	▲ 104,723	111,392	25,253	2
42 千早赤阪村	35,185	30,233	▲ 75,191	10,817	5,616	14
43 大阪狭山市	▲ 3,091	54,259	40,386	453,962	30,884	1

府内市町村計 (黒字団体+赤字団体)	5,709,289	4,609,711	△ 2,457,642	▲ 24,702,485	▲ 10,424
赤字団体計				▲ 30,807,159	
赤字団体数	18	16	19	18	
全国計(H26) (赤字団体+黒字団体)				238,989,770	7,084
赤字団体計				▲ 98,418,487	

出典：平成27年度大阪府国民健康保険事業状況（速報版）

1人当たり累積黒字・赤字は、累積実質収支を年度平均被保険者数で除した数値で、黒字額の高いものから順位付け

国民健康保険の収支状況<単年度収支差引残の推移>

単位:千円

市町村	H23		H24		H25		H26		H27(速報値)	
		順位		順位		順位		順位		順位
1 大阪市	7,381,863	1	2,380,572	2	2,513,372	1	666,820	4	▲ 1,524,950	43
2 堺市	3,408,952	2	2,520,995	1	662,556	3	907,231	2	▲ 649,979	40
3 岸和田市	18,159	31	161,902	15	▲ 216,717	40	▲ 80,298	37	▲ 383,142	38
4 豊中市	562,275	8	1,093,419	3	316,057	8	▲ 526,146	43	▲ 1,301,371	42
5 池田市	158,649	16	▲ 81,005	39	▲ 82,935	31	75,266	15	30,107	18
6 吹田市	666,077	6	244,806	11	161,398	11	488,763	6	133,590	11
7 泉大津市	389,234	9	182,011	13	29,193	20	▲ 102,427	38	331,357	5
8 高槻市	▲ 151,943	43	▲ 627,726	43	396,545	6	855,934	3	133,758	10
9 貝塚市	85,887	21	▲ 48,938	34	▲ 209,088	39	▲ 276,905	42	▲ 430,849	39
10 守口市	849,433	4	1,089,919	4	544,591	5	497,532	5	81,196	13
11 枚方市	277,200	10	▲ 219,972	42	▲ 298,641	43	49,992	17	587,557	1
12 茨木市	827	36	▲ 24,263	29	20,603	23	7,683	24	10,221	23
13 八尾市	▲ 104,034	41	▲ 139,685	40	493	25	240,591	9	364,552	4
14 泉佐野市	259,312	12	99,350	17	▲ 124,167	35	98	27	▲ 184,319	35
15 富田林市	▲ 27,894	37	▲ 148,288	41	▲ 99,101	32	▲ 34,143	34	▲ 198,436	36
16 寝屋川市	57,811	26	887,073	5	374,566	7	29,110	20	97,119	12
17 河内長野市	170,757	13	233,063	12	▲ 264,863	42	100,066	14	144,823	9
18 松原市	▲ 127,961	42	▲ 37,722	31	48,607	17	▲ 238,041	40	▲ 33,305	26
19 大東市	276,256	11	92,777	18	▲ 203,565	38	▲ 227,570	39	47,042	16
20 和泉市	593,156	7	359,220	8	134,565	12	127,895	12	▲ 655,312	41
21 箕面市	164,901	15	423,270	7	185,087	10	143,588	11	213,234	7
22 柏原市	167,628	14	17,914	24	▲ 233,629	41	8,928	23	147,337	8
23 羽曳野市	121,751	19	▲ 71,271	38	▲ 187,526	37	▲ 271,381	41	▲ 303,568	37
24 門真市	798,116	5	755,907	6	610,633	4	412,294	7	441,288	3
25 摂津市	113,890	20	▲ 18,506	27	▲ 28,338	28	308,036	8	267,260	6
26 高石市	12,773	34	154,068	16	102,619	13	23,754	21	29,899	19
27 藤井寺市	157,341	17	67,391	19	199,110	9	19,386	22	70,049	14
28 東大阪市	2,023,614	3	260,453	10	1,450,004	2	1,175,727	1	565,316	2
29 泉南市	15,411	33	▲ 48,510	33	▲ 150,462	36	▲ 51,395	36	▲ 121,201	34
30 四條畷市	74,619	24	51,512	20	▲ 115,173	34	4,072	26	1,135	24
31 交野市	39,656	28	48,392	22	76,161	16	▲ 35,147	35	13,096	21
32 島本町	▲ 54,670	40	20,651	23	99,404	14	▲ 27,500	32	▲ 51,275	28
33 豊能町	47,117	27	▲ 64,076	36	▲ 114,980	33	▲ 32,178	33	62,768	15
34 能勢町	79,483	22	▲ 22,989	28	4,663	24	▲ 22,414	31	▲ 69,768	30
35 忠岡町	77,723	23	▲ 25,796	30	▲ 43,194	30	▲ 19,841	30	23,595	20
36 熊取町	64,930	25	▲ 65,057	37	▲ 31,368	29	32,128	18	▲ 45,611	27
37 田尻町	▲ 30,671	38	49,011	21	27,054	21	▲ 3,935	28	▲ 53,463	29
38 阪南市	124,110	18	300,987	9	78,720	15	182,089	10	▲ 5,003	25
39 岬町	12,696	35	163,307	14	31,684	19	4,632	25	▲ 113,758	33
40 太子町	▲ 42,800	39	17,769	25	▲ 11,076	27	▲ 8,412	29	10,893	22
41 河南町	16,818	32	▲ 59,895	35	24,331	22	121,338	13	▲ 104,723	32
42 千早赤阪村	38,624	29	▲ 39,524	32	35,185	18	30,233	19	▲ 75,191	31
43 大阪狭山市	29,823	30	17,311	26	▲ 3,091	26	54,259	16	40,386	17
大阪府計	18,796,896		9,949,826		5,709,289		4,609,711		▲ 2,457,642	
単赤保険者	▲ 539,974	7団体	▲ 1,743,225	17団体	▲ 2,417,913	18団体	▲ 1,957,732	16団体	▲ 6,305,222	19団体
単黒保険者	19,336,870	36団体	11,693,051	26団体	8,127,201	25団体	6,567,443	27団体	3,847,580	24団体

国民健康保険の収支状況<収支差引残(累積収支)の推移>

単位:千円

市町村	H23		H24		H25		H26		H27(速報値)	
	収支差引残	順位	収支差引残	順位	収支差引残	順位	収支差引残	順位	収支差引残	順位
1 大阪市	▲ 17,816,153	43	▲ 15,435,580	43	▲ 12,922,208	43	▲ 12,255,388	43	▲ 13,780,338	43
2 堺市	313,657	8	2,834,652	1	1,986,042	2	1,735,170	2	227,988	9
3 岸和田市	▲ 1,333,331	36	▲ 1,171,429	36	▲ 1,388,146	37	▲ 1,468,444	37	▲ 1,851,586	40
4 豊中市	1,444,177	1	2,537,596	2	2,853,653	1	2,327,508	1	1,026,137	1
5 池田市	▲ 491,616	27	▲ 572,962	30	▲ 656,310	31	▲ 581,476	32	▲ 551,763	32
6 吹田市	▲ 3,761,327	41	▲ 3,516,691	42	▲ 3,355,386	42	▲ 2,866,721	42	▲ 2,733,245	42
7 泉大津市	▲ 515,509	28	▲ 341,164	27	▲ 317,308	26	▲ 426,099	29	▲ 99,589	27
8 高槻市	▲ 458,050	26	▲ 1,085,776	34	▲ 689,231	33	166,703	11	300,461	6
9 貝塚市	441,960	6	393,022	7	183,934	10	7,029	21	5,199	24
10 守口市	▲ 1,392,048	37	▲ 315,435	26	218,141	9	707,880	4	786,250	3
11 枚方市	▲ 1,148,544	33	▲ 1,369,910	37	▲ 1,669,796	38	▲ 1,620,572	38	▲ 1,033,951	37
12 茨木市	162,155	12	129,285	11	149,889	12	145,876	12	156,097	12
13 八尾市	▲ 990,208	32	▲ 1,129,892	35	▲ 1,129,400	36	▲ 888,809	33	▲ 524,257	31
14 泉佐野市	744,499	4	543,644	6	419,240	5	419,012	7	234,394	8
15 富田林市	194,016	10	45,728	15	▲ 53,373	24	▲ 87,516	26	▲ 285,951	29
16 寝屋川市	▲ 1,181,988	35	▲ 300,975	25	70,381	15	97,047	14	192,985	10
17 河内長野市	445,708	5	677,789	5	412,052	6	510,919	6	654,788	4
18 松原市	▲ 2,359,705	39	▲ 2,428,219	40	▲ 2,406,229	40	▲ 2,662,336	41	▲ 2,709,215	41
19 大東市	▲ 547,951	29	▲ 459,120	29	▲ 664,201	32	▲ 892,718	34	▲ 846,246	34
20 和泉市	939,589	3	826,053	4	537,475	4	388,743	9	28,434	20
21 箕面市	▲ 2,798,323	40	▲ 2,192,846	39	▲ 2,007,759	39	▲ 1,864,171	39	▲ 1,650,938	38
22 柏原市	▲ 824,086	31	▲ 808,372	32	▲ 1,043,176	35	▲ 1,035,845	36	▲ 889,427	36
23 羽曳野市	1,251,907	2	1,032,543	3	844,961	3	571,568	5	267,342	7
24 門真市	▲ 3,955,374	42	▲ 3,205,142	41	▲ 2,598,620	41	▲ 2,187,199	40	▲ 1,746,623	39
25 摂津市	▲ 359,926	25	▲ 378,432	28	▲ 406,769	29	▲ 98,734	27	168,526	11
26 高石市	▲ 1,158,780	34	▲ 1,013,572	33	▲ 915,197	34	▲ 896,131	35	▲ 870,081	35
27 藤井寺市	▲ 261,302	24	▲ 201,950	23	▲ 11,006	22	0	24	62,211	18
28 東大阪市	▲ 2,076,311	38	▲ 1,785,859	38	▲ 335,855	27	839,872	3	985,189	2
29 泉南市	▲ 197,442	23	▲ 251,262	24	▲ 402,306	28	▲ 453,701	30	▲ 574,902	33
30 四條畷市	66,426	15	117,635	12	2,488	21	6,119	22	7,032	23
31 交野市	▲ 21,703	21	26,689	17	102,849	13	67,695	17	80,763	16
32 島本町	70,181	14	43,839	16	238,788	8	72,286	16	140,430	13
33 豊能町	196,899	9	132,822	10	57,843	16	25,665	20	88,433	15
34 能勢町	177,071	11	154,082	9	158,745	11	136,331	13	66,563	17
35 忠岡町	▲ 53,766	22	▲ 79,562	22	▲ 122,756	25	▲ 142,649	28	▲ 119,130	28
36 熊取町	60,779	17	▲ 4,278	21	▲ 35,646	23	▲ 3,518	25	▲ 49,129	26
37 田尻町	812	20	49,777	14	48,806	19	34,846	19	37,588	19
38 阪南市	▲ 817,980	30	▲ 688,695	31	▲ 631,568	30	▲ 542,865	31	▲ 490,789	30
39 岬町	12,658	19	25,951	18	57,614	17	61,984	18	195	25
40 太子町	19,173	18	20,738	20	9,165	20	1,377	23	11,499	21
41 河南町	131,058	13	70,966	13	95,099	14	216,270	10	111,392	14
42 千早赤阪村	60,992	16	21,277	19	56,230	18	86,263	15	10,817	22
43 大阪狭山市	345,825	7	362,926	8	359,834	7	413,804	8	453,962	5
大阪府計	▲ 37,441,880		▲ 28,690,113		▲ 24,899,017		▲ 21,934,925		▲ 24,702,485	
赤字保険者分	▲ 44,521,421	23団体	▲ 38,737,125	23団体	▲ 33,762,246	22団体	▲ 30,974,892	19団体	▲ 30,807,159	18団体
黒字保険者分	7,079,542	20団体	10,047,012	20団体	8,863,229	21団体	9,039,967	24団体	6,104,675	25団体
府内累赤額	445.2 億円		387.4 億円		337.6 億円		309.7 億円		308.1 億円	
全国累赤額	1,190.4 億円		983.4 億円		932.3 億円		935.5 億円		億円	
占有率	37.4%		39.4%		36.2%		33.1%			

国民健康保険の収支状況<一人当たり収支差引残(累積収支)の推移>

単位:円

市町村	H23		H24		H25		H26		H27(速報値)	
		順位		順位		順位		順位		順位
1 大阪市	▲ 21,807	33	▲ 19,135	34	▲ 16,277	31	▲ 15,865	30	▲ 18,419	31
2 堺市	1,293	19	11,855	12	8,470	14	7,582	14	1,033	21
3 岸和田市	▲ 22,433	34	▲ 20,079	35	▲ 24,252	34	▲ 26,272	35	▲ 34,283	38
4 豊中市	13,439	11	24,068	4	27,655	4	23,032	5	10,518	9
5 池田市	▲ 18,162	32	▲ 21,491	36	▲ 24,872	35	▲ 22,434	33	▲ 21,833	32
6 吹田市	▲ 42,914	38	▲ 40,507	38	▲ 39,492	38	▲ 34,253	38	▲ 33,515	37
7 泉大津市	▲ 24,757	35	▲ 16,624	33	▲ 15,801	29	▲ 21,766	32	▲ 5,235	27
8 高槻市	▲ 4,719	22	▲ 11,256	25	▲ 7,259	26	1,798	19	3,363	17
9 貝塚市	18,446	9	16,610	10	7,816	15	305	23	231	24
10 守口市	▲ 30,046	36	▲ 6,934	23	4,934	17	16,636	8	19,462	6
11 枚方市	▲ 10,662	25	▲ 12,751	29	▲ 15,720	28	▲ 15,557	29	▲ 10,202	30
12 茨木市	2,324	17	1,864	18	2,190	19	2,180	18	2,397	20
13 八尾市	▲ 11,803	26	▲ 13,617	30	▲ 13,861	27	▲ 11,206	28	▲ 6,855	28
14 泉佐野市	26,400	6	19,554	8	15,391	9	15,771	10	9,174	10
15 富田林市	5,863	13	1,397	19	▲ 1,657	23	▲ 2,772	26	▲ 9,331	29
16 寝屋川市	▲ 15,992	31	▲ 4,102	22	982	20	1,399	20	2,882	19
17 河内長野市	14,081	10	21,484	6	13,170	10	16,609	9	21,957	3
18 松原市	▲ 56,308	40	▲ 59,120	40	▲ 60,388	42	▲ 68,635	43	▲ 72,776	43
19 大東市	▲ 13,855	30	▲ 11,750	28	▲ 17,379	32	▲ 23,907	34	▲ 23,439	33
20 和泉市	19,309	8	17,108	9	11,293	11	8,217	13	613	22
21 箕面市	▲ 78,538	42	▲ 61,504	41	▲ 57,026	40	▲ 54,145	41	▲ 49,270	41
22 柏原市	▲ 38,385	37	▲ 38,293	37	▲ 50,293	39	▲ 51,163	39	▲ 45,868	40
23 羽曳野市	34,804	2	29,066	2	24,290	5	16,906	7	8,205	11
24 門真市	▲ 88,398	43	▲ 72,761	43	▲ 60,389	43	▲ 52,611	40	▲ 44,093	39
25 摂津市	▲ 13,596	29	▲ 14,488	31	▲ 15,804	30	▲ 3,949	27	7,031	13
26 高石市	▲ 68,897	41	▲ 61,702	42	▲ 57,523	41	▲ 58,357	42	▲ 58,556	42
27 藤井寺市	▲ 13,478	27	▲ 10,533	24	▲ 585	22	0	24	3,463	16
28 東大阪市	▲ 13,480	28	▲ 11,711	27	▲ 2,259	24	5,838	15	7,165	12
29 泉南市	▲ 8,909	23	▲ 11,347	26	▲ 18,315	33	▲ 20,918	31	▲ 27,071	35
30 四條畷市	3,945	16	7,017	14	150	21	381	21	454	23
31 交野市	▲ 1,092	21	1,353	20	5,285	16	3,533	17	4,344	15
32 島本町	9,530	12	5,880	15	32,238	2	9,817	12	19,710	5
33 豊能町	30,329	3	20,378	7	8,838	13	3,957	16	13,870	8
34 能勢町	48,222	1	42,203	1	43,743	1	38,252	3	19,133	7
35 忠岡町	▲ 10,389	24	▲ 15,693	32	▲ 25,011	36	▲ 29,937	36	▲ 26,281	34
36 熊取町	5,067	14	▲ 355	21	▲ 2,978	25	▲ 297	25	▲ 4,219	26
37 田尻町	379	20	24,222	3	23,889	6	17,441	6	19,793	4
38 阪南市	▲ 48,083	39	▲ 40,566	39	▲ 37,431	37	▲ 32,784	37	▲ 30,488	36
39 岬町	2,272	18	4,817	17	10,955	12	12,031	11	39	25
40 太子町	4,771	15	5,238	16	2,330	18	358	22	3,094	18
41 河南町	27,684	5	15,112	11	20,346	8	47,417	1	25,253	2
42 千早赤阪村	30,254	4	10,354	13	27,947	3	43,458	2	5,616	14
43 大阪狭山市	22,165	7	23,233	5	23,191	7	27,238	4	30,884	1
府内平均	▲ 14,473		▲ 11,218		▲ 9,909		▲ 8,949		▲ 10,424	

一般会計からの決算補填等目的の法定外繰入（都道府県別状況：平成26年度）

- 法定外繰入を都道府県別に見ると、全体(3,468億円)の約3割(1,046億円)を東京都が占めている。
- 繰入金額が多く大都市を抱えている1位～6位までの都府県における繰入金額は約2,300億円であり、全体の約7割を占めている。

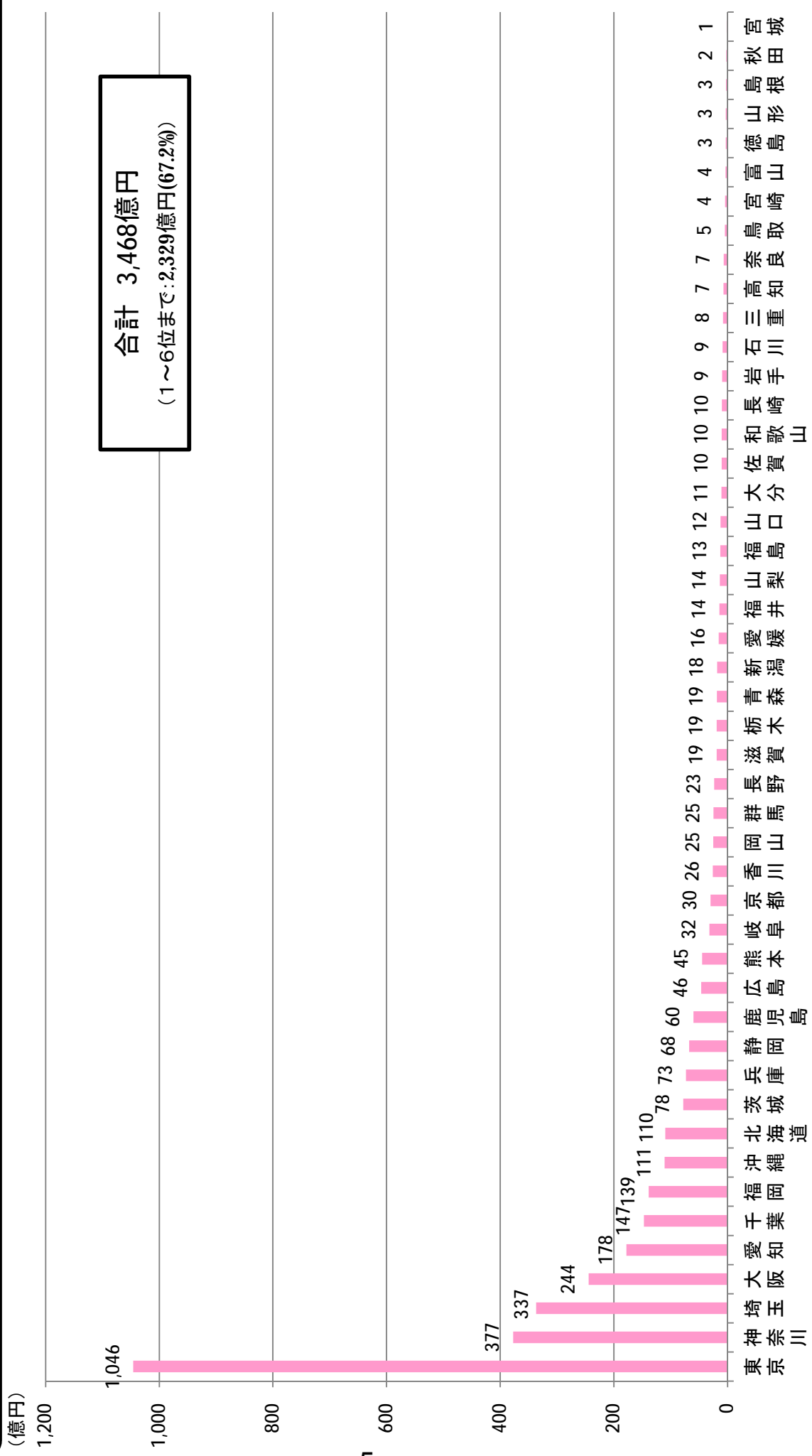

合計 3,468億円
(1～6位まで:2,329億円(67.2%))

〔出所〕国民健康保険事業の実施状況報告
〔注1〕東京都の決算補填等目的の繰入金のうち約6割(約651億円)が特別区の繰入金である。

一般会計からの決算補填等目的の法定外繰入れ(府内市町村状況:H26)

億円

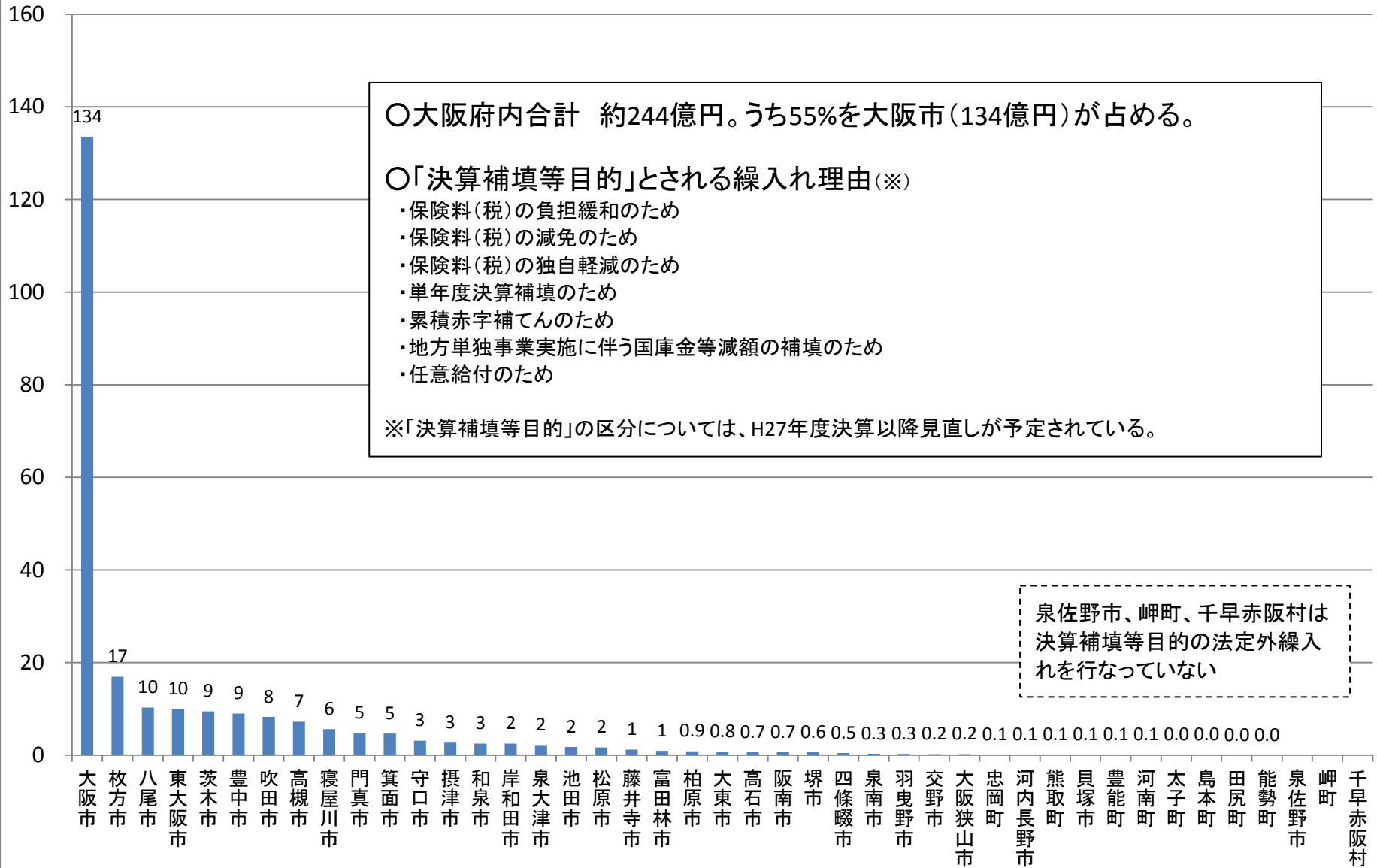

決算補填等目的の法定外繰入れの状況(平成26年度)

単位:千円

市町村名	保険料負担緩和を図るため	保険料減免額に充てるため	地方単独の保険料の軽減額に充てるため	単年度の決算補填のため	累積赤字補填のため	地方独自事業の医療給付費波及増等に充てるため	任意給付費に充てるため	合計	(参考)一人当たり額(円)
1 大阪市	8,050,111	3,789,050	72,873	0	0	1,160,742	285,010	13,357,787	17,292
2 堺市	0	0	0	0	0	61,681	0	61,681	270
3 岸和田市	0	224,603	0	0	0	23,734	0	248,337	4,443
4 豊中市	260,000	331,316	178,873	0	0	130,000	0	900,189	8,908
5 池田市	0	178,229	1,060	0	0	0	0	179,289	6,917
6 吹田市	50,000	273,250	0	0	316,000	154,216	34,467	827,933	9,893
7 泉大津市	0	0	31,206	0	130,000	58,951	0	220,156	11,246
8 高槻市	31,390	207,345	0	0	273,923	161,455	49,757	723,870	7,806
9 貝塚市	0	0	0	0	0	8,700	0	8,700	377
10 守口市	0	299,236	0	0	0	14,018	0	313,254	7,362
11 枚方市	300,000	104,967	0	686,864	500,000	102,951	0	1,694,782	16,269
12 茨木市	897,275	24,547	0	0	0	26,183	0	948,005	14,167
13 八尾市	810,000	100,000	0	0	0	120,300	0	1,030,300	12,990
14 泉佐野市	0	0	0	0	0	0	0	0	0
15 富田林市	0	84,744	0	0	0	11,020	0	95,764	3,034
16 寝屋川市	0	107,288	0	174,000	0	250,779	30,046	562,113	8,101
17 河内長野市	0	0	0	0	0	11,069	0	11,069	360
18 松原市	0	85,051	22,323	0	62,626	0	0	170,000	4,383
19 大東市	0	57,582	0	0	0	19,432	0	77,015	2,062
20 和泉市	221,009	4,783	0	0	0	26,782	0	252,574	5,339
21 箕面市	0	43,583	45,342	354,658	0	22,812	0	466,395	13,547
22 柏原市	0	18,803	0	0	12,953	49,686	4,368	85,810	4,238
23 羽曳野市	0	0	0	0	0	29,352	0	29,352	868
24 門真市	0	203,771	0	0	246,229	25,777	0	475,777	11,444
25 摂津市	211,669	31,675	0	0	0	15,475	10,391	269,210	10,768
26 高石市	0	42,000	0	0	0	25,000	0	67,000	4,363
27 藤井寺市	37,677	60,000	0	0	0	23,216	0	120,893	6,514
28 東大阪市	500,000	434,272	0	0	0	69,529	0	1,003,801	6,978
29 泉南市	0	0	27,136	0	0	7,691	0	34,827	1,606
30 四條畷市	0	39,428	0	0	0	6,250	0	45,679	2,848
31 交野市	0	8,592	0	0	0	14,644	0	23,236	1,213
32 島本町	0	83	0	0	0	3,746	0	3,829	520
33 豊能町	5,702	0	0	0	0	1,812	0	7,514	1,159
34 能勢町	0	0	0	0	0	1,093	0	1,093	307
35 忠岡町	0	5,421	0	0	3,000	2,721	0	11,142	2,338
36 熊取町	0	3,077	0	0	0	6,894	0	9,971	841
37 田尻町	0	192	0	0	0	2,167	0	2,359	1,181
38 阪南市	0	15,606	0	0	45,000	6,088	0	66,694	4,028
39 岬町	0	0	0	0	0	0	0	0	0
40 太子町	0	2,000	0	0	0	1,882	0	3,882	1,009
41 河南町	3,237	313	0	0	0	1,450	0	5,000	1,096
42 千早赤阪村	0	0	0	0	0	0	0	0	0
43 大阪狭山市	0	14,868	0	0	0	7,764	0	22,633	1,490
市町村合計	11,378,070	6,795,677	378,813	1,215,522	1,589,732	2,667,064	414,038	24,438,917	9,971

出典:国民健康保険事業状況実施状況

「一人当たり額」は、合計値を平成26年度の平均被保険者数で除した数値

「決算補填等目的」とされる繰入れ理由は、国の基準に基づく

府内平均所得者一人当たりの保険料額と 一人当たりの保険料負担緩和等目的の法定外繰入額(H27)

一人当たり
法定外繰入額(円)

一人当たり
保険料額(円)

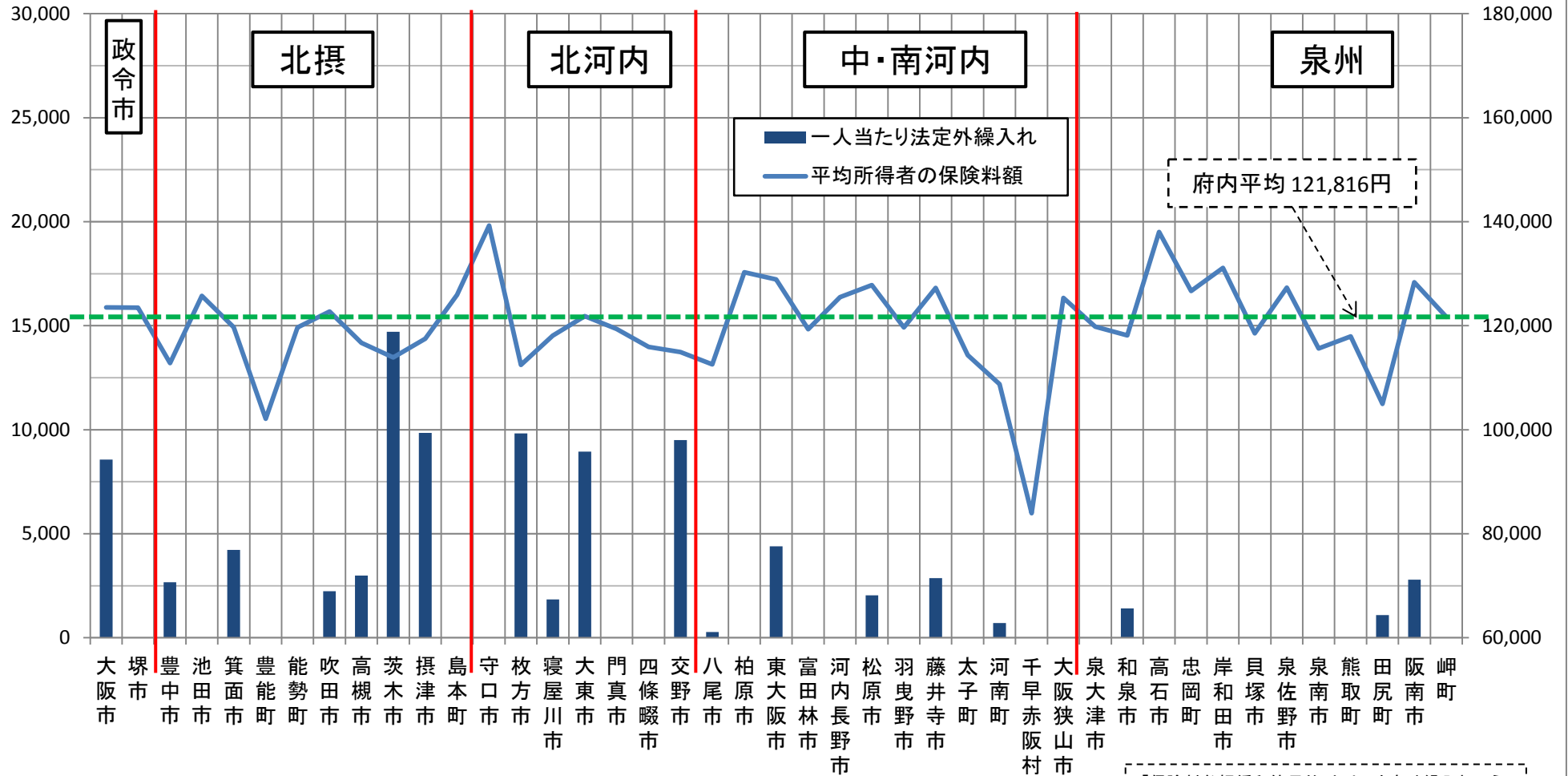

「府内平均所得者一人当たりの保険料額」とは、各市町村の料率を一人当たりに換算し、H27府内平均所得者(53.6万円)が賦課されたと仮定した場合の理論上の一人当たりの保険料額

「保険料負担緩和等目的」とは、法定外繰入れのうち、「保険料負担緩和」「単年度決算補填」「任意給付」「保健事業費」「納付報奨金等」「後期高齢者支援金納付」の合計である。

○府内市町村別国民健康保険料（税）率（平成28年度）

保険者名	【医療分】					【後期分】					【介護分】				
	保険料（税）率				賦課限度額 （千円）	保険料（税）率				賦課限度額 （千円）	保険料（税）率				賦課限度額 （千円）
	所得割（%）	資産割（%）	均等割（円）	平等割（円）		所得割（%）	資産割（%）	均等割（円）	平等割（円）		所得割（%）	資産割（%）	均等割（円）	平等割（円）	
1 大阪市	8.00		20,118	32,850	540	2.82		7,068	11,541	190	2.50		8,020	9,551	160
2 堺市	8.10		21,960	26,880	520	2.99		7,800	9,600	170	2.87		15,360	-	160
3 岸和田市	10.49		30,700	24,500	500	3.03		8,900	7,200	150	2.73		10,000	5,500	120
4 豊中市	7.84		25,510	21,702	540	2.23		8,299	5,965	190	1.93		13,076	-	160
5 池田市	9.10		37,407	15,611	540	2.81		11,875	4,956	190	2.67		12,963	3,883	160
6 吹田市	8.40		13,216	52,039	540	2.60		4,204	16,552	190	2.41		4,705	13,270	160
7 泉大津市	8.70		23,320	21,450	510	2.60		8,030	6,110	140	2.60		10,100	5,290	120
8 高槻市	7.04		7,284	50,123	540	2.88		2,904	19,983	190	2.82		3,132	14,921	160
9 貝塚市	9.50		26,000	25,000	330円 540	2.40		7,500	6,000	150	2.40		9,500	5,500	120
10 守口市	8.70		26,880	36,240	540	2.90		8,400	11,400	190	2.60		10,080	9,960	160
11 枚方市	7.90		19,260	24,450	540	2.92		7,070	8,970	190	2.42		14,150	-	160
12 茨木市	7.75		29,020	21,390	540	2.41		9,220	6,800	190	2.24		10,710	5,570	160
13 八尾市	9.10		27,900	22,360	540	2.45		7,910	6,340	190	2.30		14,110	-	160
14 泉佐野市	9.50		27,120	20,760	540	2.90		8,400	6,360	190	2.50		8,880	5,040	100
15 富田林市	8.70		28,000	21,220	540	3.15		9,500	7,480	190	2.98		10,610	5,730	160
16 寝屋川市	8.25		25,920	18,300	540	2.80		8,340	5,880	190	2.53		12,840	-	160
17 河内長野市	8.00		27,240	20,640	540	3.33		11,040	8,400	190	3.48		11,400	6,000	160
18 松原市	8.90		29,880	22,440	520	3.20		8,760	6,600	190	2.99		10,320	5,400	160
19 大東市	8.10		23,540	33,900	520	3.74		5,880	9,220	170	2.80		16,820	-	160
20 和泉市	8.20		25,680	22,800	470	2.70		8,280	6,840	140	2.50		9,240	5,160	120
21 箕面市	8.41		43,500	-	540	2.20		12,600	-	190	1.56		13,500	-	160
22 柏原市	8.89		26,640	22,560	540	3.43		10,080	8,640	190	2.95		10,800	6,480	160
23 羽曳野市	8.10		24,880	19,230	540	3.17		9,550	7,380	190	2.88		10,930	5,810	160
24 門真市	8.62		25,330	17,600	540	3.01		8,670	6,020	190	2.15		13,400	-	160
25 摂津市	7.26		26,680	20,604	540	2.85		10,025	7,707	190	2.43		11,617	6,151	160
26 高石市	9.55		31,850	23,160	520	3.03		9,580	7,000	170	2.94		16,000	-	160
27 藤井寺市	9.00		28,500	23,100	540	2.80		8,700	6,900	190	2.60		9,600	5,400	160
28 東大阪市	9.20		27,360	18,960	540	2.90		9,000	6,240	190	2.55		10,560	5,520	160
29 泉南市	8.80		24,940	31,890	450	2.30		6,400	8,200	120	2.15		7,500	4,500	100
30 四條畷市	8.06		24,731	18,154	540	3.18		9,603	7,049	190	2.88		15,757	-	160
31 交野市	7.87		28,720	22,800	540	2.31		8,710	6,910	190	2.48		9,990	5,880	160
32 島本町	8.88		28,320	30,600	540	2.22		7,440	8,040	190	2.71		9,000	7,140	160
33 豊能町	7.15		32,300	25,000	540	2.36		10,900	8,400	190	2.33		9,600	4,900	160
34 能勢町	8.56		27,700	22,900	540	2.43		7,800	6,500	190	2.02		8,400	4,700	160
35 忠岡町	8.22		26,270	26,420	520	2.84		9,570	9,340	170	2.75		11,180	7,640	140
36 熊取町	9.48		31,274	23,784	520	2.74		9,152	6,727	170	2.69		9,980	5,356	160
37 田尻町	8.14		21,779	20,623	520	3.13		7,841	7,425	170	2.39		7,572	5,263	160
38 阪南市	9.70		28,166	24,181	520	2.90		8,380	7,195	170	3.46		10,699	6,646	160
39 岬町	8.28		28,280	27,250	540	2.35		8,250	7,950	190	3.20		17,220	-	160
40 太子町	7.45		27,000	21,900	540	2.31		8,460	6,840	190	2.51		10,620	5,820	160
41 河南町	7.04		26,000	20,700	540	2.60		9,600	7,600	190	2.49		11,100	6,100	160
42 千早赤阪村	4.08		15,105	11,846	520	2.56		8,981	7,043	170	2.78		10,137	5,353	160
43 大阪狭山市	8.16		29,000	23,000	540	2.40		9,000	7,000	190	2.25		9,800	6,000	160

・保険者番号に○のところは保険税
 ・貝塚市の賦課限度額（医療分）
 総所得金額 400万円未満 29万円
 600万円未満 36万円
 800万円未満 43万円
 800万円以上 50万円

用語解説

- ①所得割……総所得金額等を基礎として保険料（税）算定。（「旧ただし書き所得」×「所得割（%）」） ※府内市町村は全て「旧ただし書き所得」により所得割を算定
 ②資産割……固定資産税等を基礎として保険料（税）算定
 ③均等割……被保険者数に応じて保険料（税）算定
 ④平等割……世帯数に応じて保険料（税）算定
 ⑤旧ただし書き所得 ……地方税法でいう総所得金額（給与所得控除や事業所得の経費を控除した額）、山林所得金額及び土地の譲渡等にかかる所得等から基礎控除額（33万円）を差し引いた額のこと。

保険料賦課方式に係る実施状況(H28)

区分	保険者		被保険者	
	保険者数	構成比	被保険者数(人)	構成比
2方式	1	2.3%	33,204	1.4%
3方式	42	97.7%	2,291,924	98.6%
4方式	0	0%	0	0%
合計	43	100.0%	2,325,128	100.0%

区分	保険者		被保険者	
	保険者数	構成比	被保険者数(人)	構成比
2方式	1	2.3%	33,204	1.4%
3方式	42	97.7%	2,291,924	98.6%
4方式	0	0%	0	0%
合計	43	100.0%	2,325,128	100.0%

区分	保険者		被保険者	
	保険者数	構成比	被保険者数(人)	構成比
2方式	11	25.6%	221,567	29.0%
3方式	32	74.4%	543,111	71.0%
4方式	0	0%	0	0%
合計	43	100.0%	764,678	100.0%

保険料賦課割合に係る実施状況【医療分】(H28)

単位：%

	所得割	資産割	均等割	平等割
1 大阪市	46		27	27
2 堺市	48		30	22
3 岸和田市	48		36	16
4 豊中市	50		35	15
5 池田市	50		40	10
6 吹田市	50		15	35
7 泉大津市	50		35	15
8 高槻市	50		10	40
9 貝塚市	48		36	16
10 守口市	45		30	25
11 枚方市	54		26	20
12 茨木市	50		35	15
13 八尾市	52		33	15
14 泉佐野市	50		35	15
15 富田林市	50		35	15
16 寝屋川市	50		35	15
17 河内長野市	50		35	15
18 松原市	50		35	15
19 大東市	50		35	15
20 和泉市	50		35	15
21 箕面市	50		50	-
22 柏原市	50		34	16

	所得割	資産割	均等割	平等割
23 羽曳野市	50		35	15
24 門真市	50		35	15
25 摂津市	50		35	15
26 高石市	50		35	15
27 藤井寺市	48		36	16
28 東大阪市	50		35	15
29 泉南市	50		35	15
30 四條畷市	50		35	15
31 交野市	52		33	15
32 島本町	50		30	20
33 豊能町	50		35	15
34 能勢町	50		35	15
35 忠岡町	45		35	20
36 熊取町	50		35	15
37 田尻町	45		35	20
38 阪南市	50		34	16
39 岬町	45		35	20
40 太子町	50		35	15
41 河南町	50		35	15
42 千早赤阪村	50		35	15
43 大阪狭山市	50		35	15

保険料賦課限度額に係る実施状況（H28）

単位：万円

	医療	後期	介護	合計
1 大阪市	54	19	16	89
2 堺市	52	17	16	85
3 岸和田市	50	15	12	77
4 豊中市	54	19	16	89
5 池田市	54	19	16	89
6 吹田市	54	19	16	89
7 泉大津市	51	14	12	77
8 高槻市	54	19	16	89
9 貝塚市	54	15	12	81
10 守口市	54	19	16	89
11 枚方市	54	19	16	89
12 茨木市	54	19	16	89
13 八尾市	54	19	16	89
14 泉佐野市	54	19	10	83
15 富田林市	54	19	16	89
16 寝屋川市	54	19	16	89
17 河内長野市	54	19	16	89
18 松原市	52	19	16	87
19 大東市	52	17	16	85
20 和泉市	47	14	12	73
21 箕面市	54	19	16	89
22 柏原市	54	19	16	89

	医療	後期	介護	合計
23 羽曳野市	54	19	16	89
24 門真市	54	19	16	89
25 摂津市	54	19	16	89
26 高石市	52	17	16	85
27 藤井寺市	54	19	16	89
28 東大阪市	54	19	16	89
29 泉南市	45	12	10	67
30 四條畷市	54	19	16	89
31 交野市	54	19	16	89
32 島本町	54	19	16	89
33 豊能町	54	19	16	89
34 能勢町	54	19	16	89
35 忠岡町	52	17	14	83
36 熊取町	52	17	16	85
37 田尻町	52	17	16	85
38 阪南市	52	17	16	85
39 岬町	54	19	16	89
40 太子町	54	19	16	89
41 河南町	54	19	16	89
42 千早赤阪村	52	17	16	85
43 大阪狭山市	54	19	16	89

※H28年度政令賦課限度額基準：89万円（医54万円、後19万円、介護16万円）

【保険料】平成28年度 本算定期、納期数について

仮算定の有無	本算定期月	保険者数	被保険者数の合計(人)	割合(%)
なし	6月	20	1,848,929	80.14
	7月	4	48,524	2.10
あり	7月	18	322,914	14.00
	8月	1	86,704	3.76
計		43	2,307,071	100

(参考)平成27年度の状況

仮算定の有無	本算定期月	保険者数	被保険者数の合計(人)	割合(%)
なし	6月	19	1,890,553	78.86
	7月	4	49,951	2.08
あり	7月	19	366,588	15.29
	8月	1	90,129	3.76
計		43	2,397,221	100

出所:平成27年度 大阪府国民健康保険事業状況 速報版
各市町村ホームページ、広報誌

保険料条例減免実施状況（府内5年間の推移）

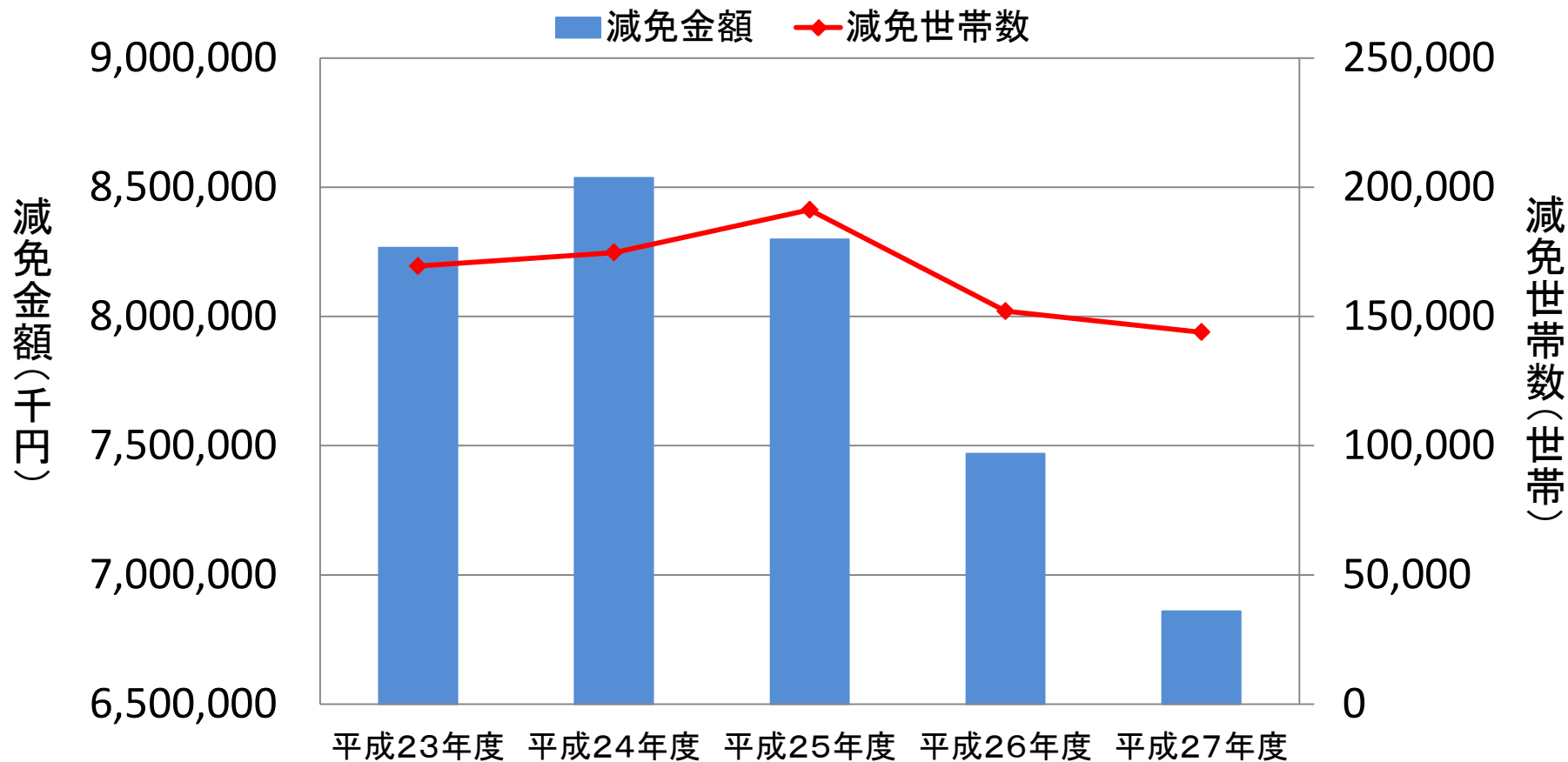

	平成23年度	平成24年度	平成25年度	平成26年度	平成27年度
減免世帯数 (世帯)	169,468	174,683	191,214	152,054	143,890
減免金額 (千円)	8,266,477	8,536,654	8,298,173	7,469,124	6,859,346

大阪府内市町村国保の収納率の推移

(全被保険者・現年分)

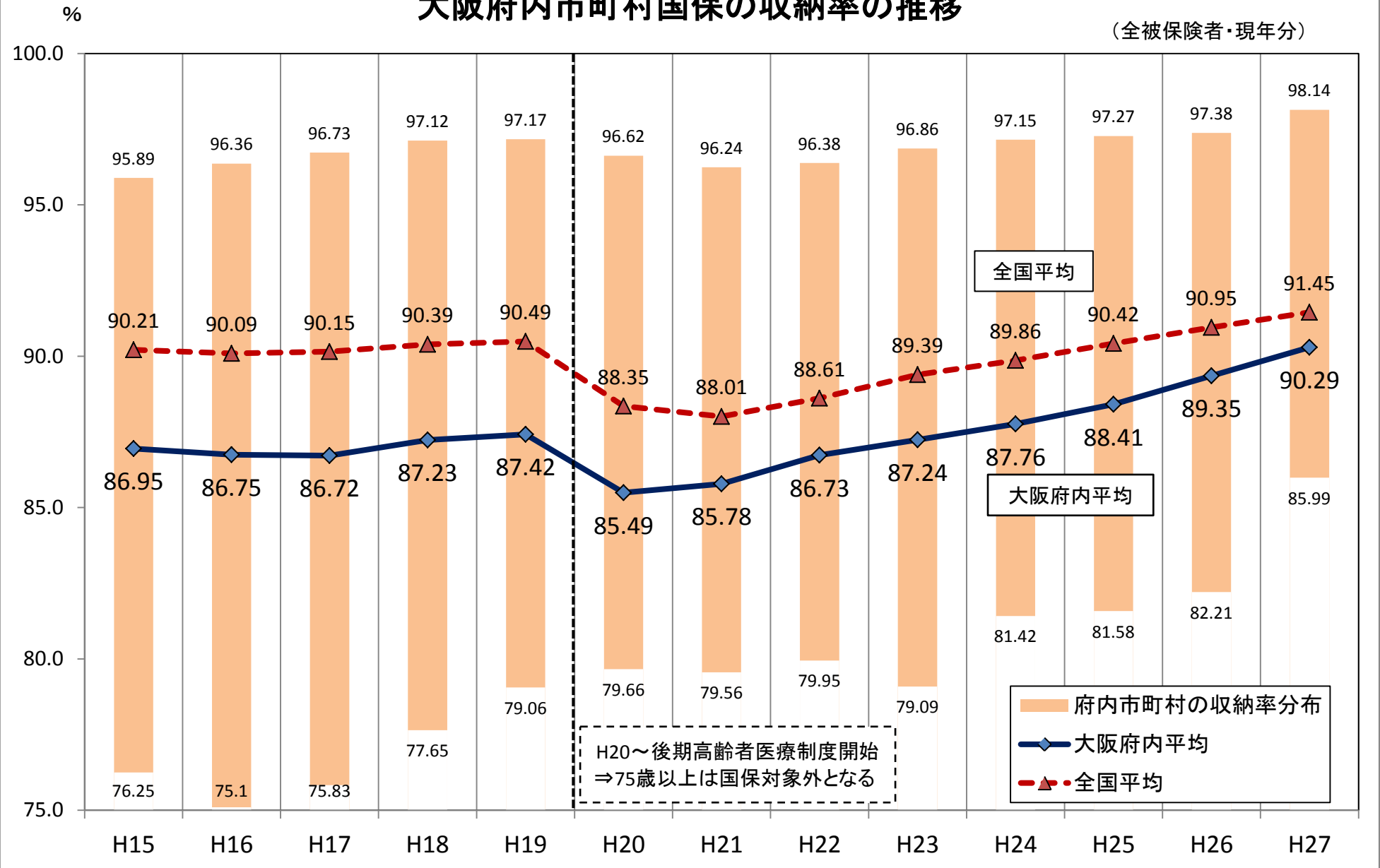

都道府県別 市町村国保の保険料収納率(H27)

(全被保険者・現年分)

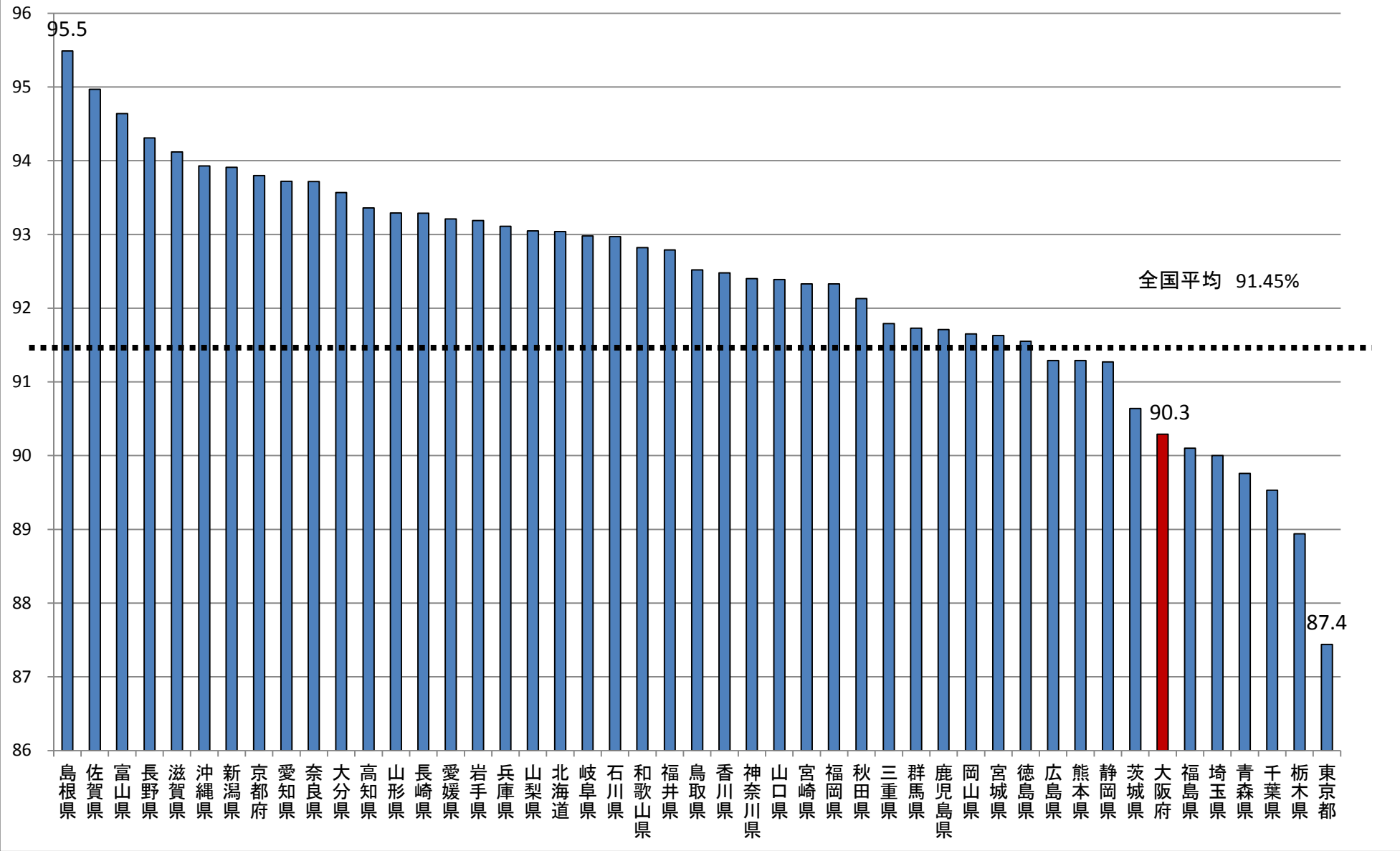

都道府県別市町村国保保険料収納率(全被保・現年分)

都道府県	H23		H24			H25			H26			H27(速報値)		
	率	順位	率	順位	前年比	率	順位	前年比	率	順位	前年比	率	順位	前年比
北海道	90.69	26	91.33	22	0.64	91.94	22	0.61	92.56	19	0.62	93.04	19	0.48
青森県	88.30	40	88.69	42	0.39	88.84	42	0.15	89.10	45	0.26	89.76	44	0.66
岩手県	91.30	20	92.03	15	0.73	92.34	17	0.31	92.76	16	0.42	93.19	16	0.43
宮城県	87.98	42	89.87	39	1.89	90.19	40	0.32	91.01	37	0.82	91.63	35	0.62
秋田県	90.75	24	91.46	21	0.71	91.72	25	0.26	92.13	26	0.41	92.13	30	0.00
山形県	91.78	15	92.47	10	0.69	92.71	12	0.24	93.05	13	0.34	93.29	13	0.24
福島県	89.27	37	90.39	34	1.12	90.38	38	▲0.01	90.18	40	▲0.20	90.10	42	▲0.08
茨城県	88.20	41	88.73	41	0.53	89.44	41	0.71	90.02	41	0.58	90.64	40	0.62
栃木県	87.04	46	87.88	44	0.84	88.38	46	0.50	88.79	46	0.41	88.94	46	0.15
群馬県	89.63	36	90.20	35	0.57	90.78	35	0.58	91.44	31	0.66	91.73	32	0.29
埼玉県	87.59	43	88.16	43	0.57	88.84	42	0.68	89.44	42	0.60	90.00	43	0.56
千葉県	87.16	45	87.79	45	0.63	88.47	44	0.68	89.11	44	0.64	89.53	45	0.42
東京都	85.32	47	85.63	47	0.31	86.20	47	0.57	86.74	47	0.54	87.44	47	0.70
神奈川県	88.63	39	89.47	40	0.84	90.65	36	1.18	91.44	31	0.79	92.40	26	0.96
新潟県	92.47	8	93.03	6	0.56	93.32	8	0.29	93.58	8	0.26	93.91	7	0.33
富山県	93.96	2	94.09	2	0.13	94.49	2	0.40	94.68	2	0.19	94.64	3	▲0.04
石川県	91.44	17	91.29	23	▲0.15	92.04	19	0.75	92.64	18	0.60	92.97	21	0.33
福井県	90.89	23	91.28	24	0.39	91.93	23	0.65	92.30	23	0.37	92.79	23	0.49
山梨県	89.10	38	89.89	38	0.79	91.00	32	1.11	92.13	26	1.13	93.05	18	0.92
長野県	92.79	5	93.27	3	0.48	93.69	5	0.42	93.98	5	0.29	94.31	4	0.33
岐阜県	91.90	14	92.10	13	0.20	92.39	16	0.29	92.68	17	0.29	92.98	20	0.30
静岡県	89.73	35	90.02	37	0.29	90.65	36	0.63	90.98	38	0.33	91.27	39	0.29
愛知県	91.71	16	92.30	12	0.59	92.96	9	0.66	93.43	9	0.47	93.72	9	0.29
三重県	90.28	32	90.71	30	0.43	91.01	30	0.30	91.40	33	0.39	91.79	31	0.39
滋賀県	92.86	3	93.00	7	0.14	93.73	4	0.73	94.08	4	0.35	94.12	5	0.04
京都府	92.53	7	93.05	5	0.52	93.52	6	0.47	93.75	6	0.23	93.80	8	0.05
大阪府	87.24	44	87.76	46	0.52	88.41	45	0.65	89.35	43	0.94	90.29	41	0.94
兵庫県	90.65	27	91.05	26	0.40	91.55	26	0.50	92.46	20	0.91	93.11	17	0.65
奈良県	91.38	18	92.05	14	0.67	92.55	14	0.50	93.12	10	0.57	93.72	10	0.60
和歌山県	92.33	9	91.67	20	▲0.66	91.97	20	0.30	92.37	21	0.40	92.82	22	0.45
鳥取県	90.39	29	91.25	25	0.86	91.81	24	0.56	92.31	22	0.50	92.52	24	0.21
島根県	94.60	1	94.76	1	0.16	94.95	1	0.19	95.25	1	0.30	95.49	1	0.24
岡山県	90.10	33	90.50	32	0.40	91.01	30	0.51	91.40	33	0.39	91.65	34	0.25
広島県	90.08	34	90.12	36	0.04	90.21	39	0.09	90.82	39	0.61	91.29	37	0.47
山口県	91.33	19	91.69	19	0.36	91.95	21	0.26	92.15	25	0.20	92.39	27	0.24
徳島県	90.38	30	90.80	29	0.42	91.21	29	0.41	91.57	30	0.36	91.55	36	▲0.02
香川県	91.97	13	91.93	18	▲0.04	92.10	18	0.17	92.30	23	0.20	92.48	25	0.18
愛媛県	92.70	6	92.81	8	0.11	92.91	10	0.10	92.93	14	0.02	93.21	15	0.28
高知県	91.98	12	91.97	16	▲0.01	92.51	15	0.54	92.92	15	0.41	93.36	12	0.44
福岡県	90.75	24	90.86	27	0.11	91.23	28	0.37	91.76	29	0.53	92.33	29	0.57
佐賀県	92.80	4	93.15	4	0.35	93.74	3	0.59	94.38	3	0.64	94.97	2	0.59
長崎県	92.21	10	92.46	11	0.25	92.72	11	0.26	93.07	12	0.35	93.29	14	0.22
熊本県	90.52	28	90.63	31	0.11	90.83	34	0.20	91.25	35	0.42	91.29	38	0.04
大分県	91.20	21	91.95	17	0.75	92.58	13	0.63	93.09	11	0.51	93.57	11	0.48
宮崎県	91.14	22	90.86	27	▲0.28	91.45	27	0.59	91.98	28	0.53	92.33	28	0.35
鹿児島県	90.34	31	90.43	33	0.09	90.85	33	0.42	91.17	36	0.32	91.71	33	0.54
沖縄県	92.02	11	92.68	9	0.66	93.49	7	0.81	93.72	7	0.23	93.93	6	0.21
全国平均	89.39		89.86		0.47	90.42		0.56	90.95		0.53	91.45		0.50

出典：国民健康保険事業年報(厚生労働省)

単位：%

平成27年度 市町村国保保険料収納率（府内市町村別）※速報版

（全被保険者・現年分）

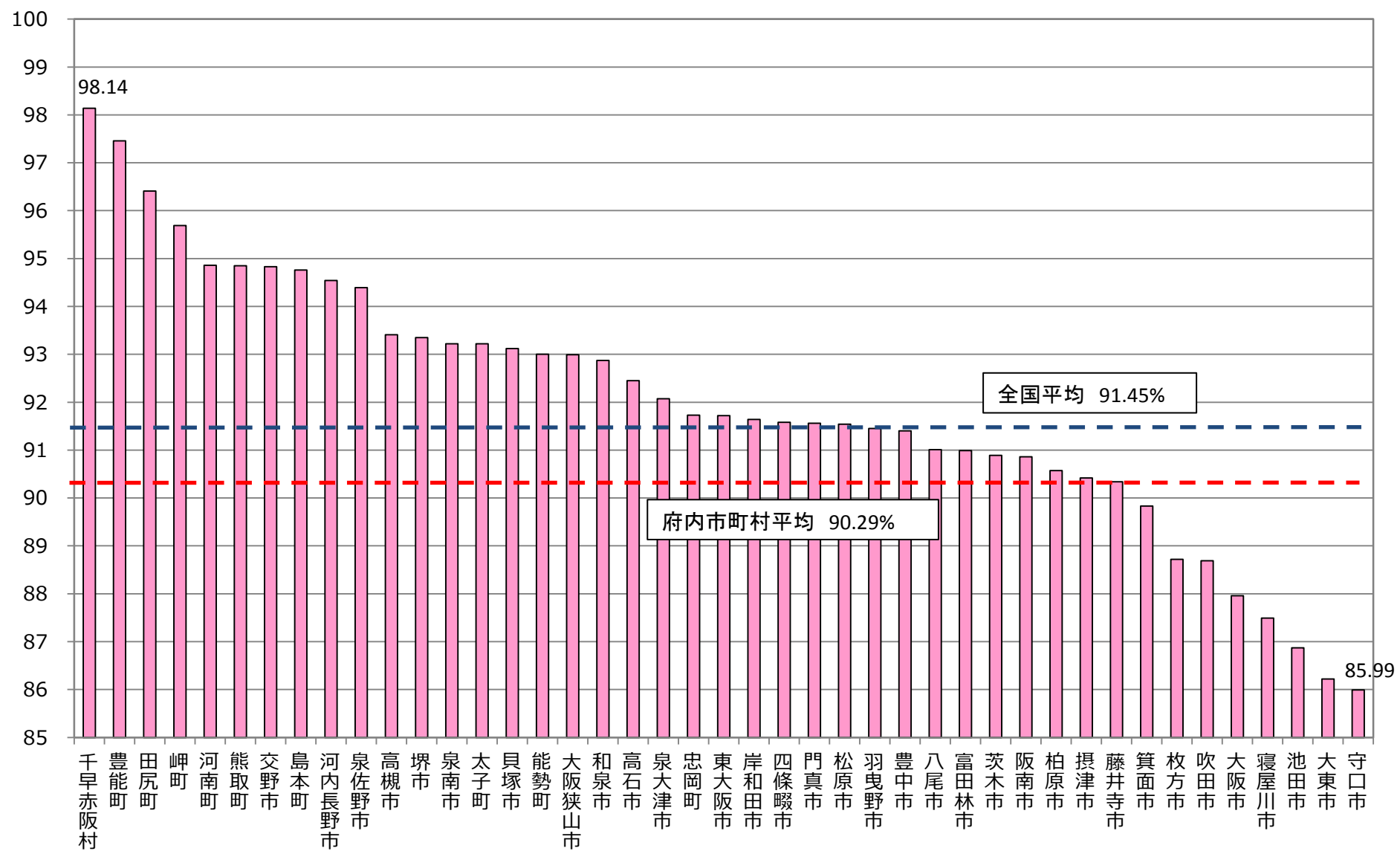

府内市町村国保保険料収納率(全被・現年分)

		H23		H24			H25			H26			H27(速報値)		
			順位		順位	前年比		順位	前年比		順位	前年比		順位	前年比
1	大阪市	85.29	37	85.33	38	0.04	85.72	38	0.39	86.81	39	1.09	87.96	39	1.15
2	堺市	91.41	15	92.12	12	0.71	92.13	15	0.01	92.80	14	0.67	93.35	12	0.55
3	岸和田市	89.65	22	89.54	27	▲ 0.11	90.29	24	0.75	90.63	26	0.34	91.64	23	1.01
4	豊中市	88.33	28	89.55	26	1.22	90.29	24	0.74	90.76	22	0.47	91.40	28	0.64
5	池田市	85.71	36	86.43	36	0.72	87.03	37	0.60	86.76	40	▲ 0.27	86.87	41	0.11
6	吹田市	88.12	29	88.80	30	0.68	88.30	35	▲ 0.50	88.43	37	0.13	88.69	38	0.26
7	泉大津市	90.63	17	90.73	20	0.10	90.30	23	▲ 0.43	92.04	19	1.74	92.07	20	0.03
8	高槻市	91.80	10	92.01	14	0.21	92.17	14	0.16	92.59	15	0.42	93.41	11	0.82
9	貝塚市	90.66	16	91.49	17	0.83	92.23	13	0.74	93.09	12	0.86	93.12	15	0.03
10	守口市	82.47	41	82.96	41	0.49	81.58	43	▲ 1.38	82.21	43	0.63	85.99	43	3.78
11	枚方市	88.83	25	88.92	29	0.09	88.98	32	0.06	88.50	36	▲ 0.48	88.72	37	0.22
12	茨木市	87.80	31	88.59	31	0.79	89.25	31	0.66	90.34	31	1.09	90.89	31	0.55
13	八尾市	84.64	38	86.03	37	1.39	90.51	21	4.48	90.73	23	0.22	91.01	29	0.28
14	泉佐野市	92.42	8	92.77	8	0.35	93.15	9	0.38	93.47	9	0.32	94.39	10	0.92
15	富田林市	86.22	34	87.05	35	0.83	88.34	34	1.29	89.64	33	1.30	90.99	30	1.35
16	寝屋川市	79.09	43	81.42	43	2.33	83.83	42	2.41	85.68	42	1.85	87.49	40	1.81
17	河内長野市	93.80	6	93.59	7	▲ 0.21	93.79	8	0.20	93.70	8	▲ 0.09	94.54	9	0.84
18	松原市	87.97	30	88.33	32	0.36	88.67	33	0.34	89.99	32	1.32	91.54	26	1.55
19	大東市	83.61	39	84.00	40	0.39	84.78	40	0.78	85.74	41	0.96	86.22	42	0.48
20	和泉市	91.64	12	92.10	13	0.46	92.46	11	0.36	92.93	13	0.47	92.87	18	▲ 0.06
21	箕面市	90.16	20	89.58	25	▲ 0.58	88.23	36	▲ 1.35	89.04	35	0.81	89.83	36	0.79
22	柏原市	88.83	25	90.14	22	1.31	90.97	20	0.83	90.69	24	▲ 0.28	90.57	33	▲ 0.12
23	羽曳野市	89.58	23	90.61	21	1.03	91.19	19	0.58	91.21	21	0.02	91.45	27	0.24
24	門真市	86.00	35	88.28	33	2.28	89.83	29	1.55	90.67	25	0.84	91.56	25	0.89
25	摂津市	87.50	33	89.42	28	1.92	90.22	26	0.80	90.57	27	0.35	90.42	34	▲ 0.15
26	高石市	90.28	19	90.76	19	0.48	91.41	18	0.65	92.38	16	0.97	92.45	19	0.07
27	藤井寺市	89.46	24	89.87	23	0.41	90.15	27	0.28	90.44	30	0.29	90.34	35	▲ 0.10
28	東大阪市	80.39	42	81.70	42	1.31	84.96	39	3.26	89.07	34	4.11	91.72	22	2.65
29	泉南市	91.59	13	91.79	16	0.20	91.89	16	0.10	92.08	18	0.19	93.22	13	1.14
30	四條畷市	88.43	27	89.74	24	1.31	90.09	28	0.35	90.45	28	0.36	91.58	24	1.13
31	交野市	90.43	18	91.90	15	1.47	92.79	10	0.89	93.35	10	0.56	94.83	7	1.48
32	島本町	94.28	5	94.12	6	▲ 0.16	94.42	7	0.30	94.78	6	0.36	94.76	8	▲ 0.02
33	豊能町	96.86	1	97.15	1	0.29	97.19	2	0.04	97.38	1	0.19	97.46	2	0.08
34	能勢町	91.65	11	92.14	11	0.49	91.60	17	▲ 0.54	92.32	17	0.72	93.00	16	0.68
35	忠岡町	83.56	40	84.74	39	1.18	84.35	41	▲ 0.39	88.13	38	3.78	91.73	21	3.60
36	熊取町	93.65	7	94.24	5	0.59	94.50	6	0.26	94.92	5	0.42	94.85	6	▲ 0.07
37	田尻町	90.13	21	92.38	9	2.25	94.93	5	2.55	95.84	4	0.91	96.41	3	0.57
38	阪南市	91.84	9	91.12	18	▲ 0.72	90.42	22	▲ 0.70	90.45	28	0.03	90.86	32	0.41
39	岬町	94.54	4	95.52	3	0.98	95.70	3	0.18	96.44	3	0.74	95.69	4	▲ 0.75
40	太子町	91.52	14	92.30	10	0.78	92.29	12	▲ 0.01	93.13	11	0.84	93.22	13	0.09
41	河南町	94.58	3	95.06	4	0.48	95.10	4	0.04	94.22	7	▲ 0.88	94.86	5	0.64
42	千早赤阪村	96.39	2	96.84	2	0.45	97.27	1	0.43	97.02	2	▲ 0.25	98.14	1	1.12
43	大阪狭山市	87.72	32	87.75	34	0.03	89.30	30	1.55	91.38	20	2.08	92.99	17	1.61
府内平均		87.24	44	87.76	46	0.52	88.41	45	0.65	89.35	43	0.94	90.29	41	0.94
全国平均		89.39		89.86		0.47	90.42		0.56	90.95		0.53	91.45		0.50

府内市町村国保保険料収納率(全被・滞納繰越分)

		H23		H24			H25			H26			H27(速報値)		
			順位		順位	前年比		順位	前年比		順位	前年比		順位	前年比
1	大阪市	12.74	21	12.59	23	▲ 0.15	14.47	19	1.88	18.19	12	3.72	21.59	12	3.40
2	堺市	9.09	32	10.17	31	1.08	10.91	33	0.74	12.49	33	1.58	13.85	32	1.36
3	岸和田市	6.23	40	6.72	41	0.49	7.75	41	1.03	13.84	30	6.09	17.93	20	4.09
4	豊中市	16.48	9	17.87	7	1.39	16.93	10	▲ 0.94	17.34	15	0.41	19.67	15	2.33
5	池田市	10.21	28	12.45	24	2.24	13.66	23	1.21	15.67	20	2.01	15.56	26	▲ 0.11
6	吹田市	14.92	13	15.70	12	0.78	17.09	9	1.39	17.07	18	▲ 0.02	16.80	25	▲ 0.27
7	泉大津市	14.06	16	15.13	14	1.07	17.86	8	2.73	15.67	20	▲ 2.19	19.03	17	3.36
8	高槻市	9.41	31	9.74	34	0.33	10.86	34	1.12	12.82	32	1.96	15.56	26	2.74
9	貝塚市	5.63	42	7.19	39	1.56	9.35	37	2.16	10.56	37	1.21	11.94	36	1.38
10	守口市	10.33	27	9.81	32	▲ 0.52	8.88	38	▲ 0.93	9.30	40	0.42	12.73	34	3.43
11	枚方市	7.91	38	9.80	33	1.89	12.42	31	2.62	15.20	23	2.78	15.23	28	0.03
12	茨木市	13.67	18	16.12	9	2.45	19.31	7	3.19	22.12	6	2.81	21.46	13	▲ 0.66
13	八尾市	18.88	5	19.08	6	0.20	11.54	32	▲ 7.54	10.17	39	▲ 1.37	11.70	38	1.53
14	泉佐野市	8.64	34	8.53	37	▲ 0.11	10.62	35	2.09	11.70	36	1.08	12.68	35	0.98
15	富田林市	7.32	39	6.98	40	▲ 0.34	8.28	40	1.30	13.98	29	5.70	17.66	21	3.68
16	寝屋川市	13.60	19	14.08	16	0.48	15.29	14	1.21	14.75	26	▲ 0.54	13.92	31	▲ 0.83
17	河内長野市	23.86	4	23.48	3	▲ 0.38	22.92	4	▲ 0.56	22.39	5	▲ 0.53	26.00	3	3.61
18	松原市	9.07	33	8.47	38	▲ 0.60	8.29	39	▲ 0.18	7.39	41	▲ 0.90	7.68	41	0.29
19	大東市	5.69	41	6.56	42	0.87	6.02	42	▲ 0.54	7.09	42	1.07	8.59	40	1.50
20	和泉市	14.30	15	15.73	11	1.43	16.06	12	0.33	19.94	10	3.88	20.19	14	0.25
21	箕面市	28.82	1	29.65	1	0.83	21.85	5	▲ 7.80	21.84	8	▲ 0.01	24.49	5	2.65
22	柏原市	15.83	12	13.09	20	▲ 2.74	12.96	27	▲ 0.13	18.13	13	5.17	23.36	7	5.23
23	羽曳野市	18.42	7	14.44	15	▲ 3.98	13.76	22	▲ 0.68	14.09	27	0.33	14.37	30	0.28
24	門真市	9.44	30	11.80	26	2.36	14.76	18	2.96	17.16	17	2.40	18.85	18	1.69
25	摂津市	10.88	26	12.93	21	2.05	14.46	20	1.53	16.36	19	1.90	14.77	29	▲ 1.59
26	高石市	2.69	43	4.54	43	1.85	4.15	43	▲ 0.39	4.51	43	0.36	4.34	43	▲ 0.17
27	藤井寺市	8.10	37	10.90	30	2.80	14.79	17	3.89	15.33	22	0.54	18.26	19	2.93
28	東大阪市	12.67	23	11.37	28	▲ 1.30	15.18	15	3.81	23.65	3	8.47	23.91	6	0.26
29	泉南市	16.24	10	14.05	17	▲ 2.19	12.45	30	▲ 1.60	14.00	28	1.55	17.48	23	3.48
30	四條畷市	16.57	8	16.93	8	0.36	21.38	6	4.45	22.04	7	0.66	23.04	8	1.00
31	交野市	9.93	29	11.38	27	1.45	13.20	26	1.82	13.57	31	0.37	19.57	16	6.00
32	島本町	18.70	6	20.94	5	2.24	26.45	2	5.51	26.07	2	▲ 0.38	29.56	1	3.49
33	豊能町	26.24	2	23.47	4	▲ 2.77	24.05	3	0.58	23.56	4	▲ 0.49	21.61	11	▲ 1.95
34	能勢町	15.97	11	13.96	18	▲ 2.01	12.77	28	▲ 1.19	15.06	25	2.29	13.64	33	▲ 1.42
35	忠岡町	11.77	24	11.02	29	▲ 0.75	15.09	16	4.07	17.92	14	2.83	22.31	9	4.39
36	熊取町	24.18	3	25.97	2	1.79	27.28	1	1.31	27.58	1	0.30	27.35	2	▲ 0.23
37	田尻町	14.88	14	16.11	10	1.23	12.59	29	▲ 3.52	19.84	11	7.25	17.65	22	▲ 2.19
38	阪南市	13.36	20	15.62	13	2.26	16.16	11	0.54	17.18	16	1.02	17.42	24	0.24
39	岬町	8.42	36	8.71	36	0.29	10.54	36	1.83	10.28	38	▲ 0.26	6.98	42	▲ 3.30
40	太子町	13.93	17	13.18	19	▲ 0.75	13.30	25	0.12	15.19	24	1.89	24.58	4	9.39
41	河南町	12.72	22	9.02	35	▲ 3.70	13.59	24	4.57	11.82	35	▲ 1.77	11.73	37	▲ 0.09
42	千早赤阪村	8.55	35	12.76	22	4.21	15.63	13	2.87	11.91	34	▲ 3.72	11.43	39	▲ 0.48
43	大阪狭山市	11.40	25	12.08	25	0.68	13.79	21	1.71	21.42	9	7.63	21.94	10	0.52
府内平均		11.56	46	12.04	46	0.48	13.15	46	1.11	15.58	42	2.43	17.26	41	1.68
全国平均		15.35		16.45		1.10	17.68		1.23	18.81		1.13			▲ 18.81

市町村国保 保険料滞納世帯割合の推移

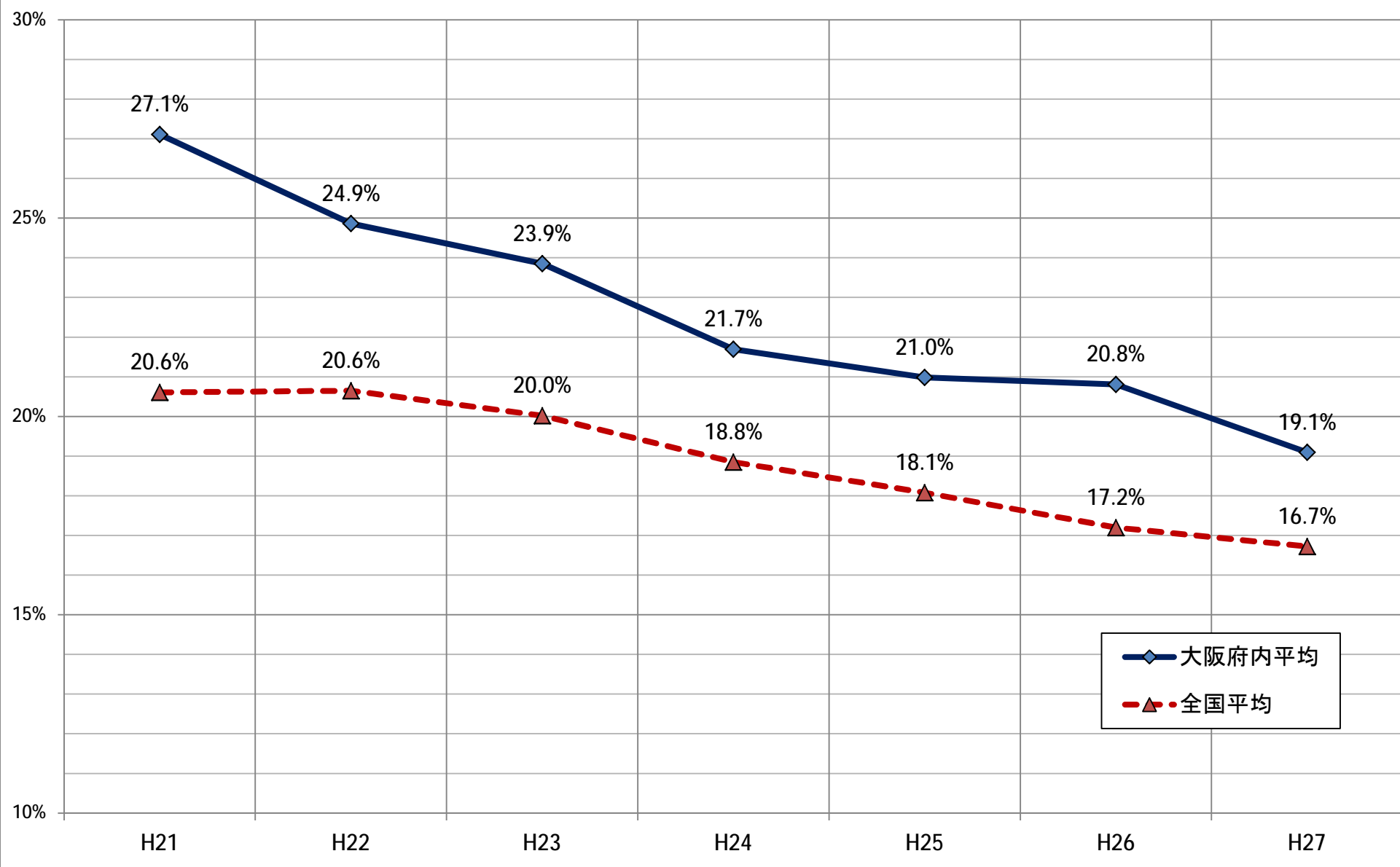

大阪府における滞納世帯数等の推移

		H21	H22	H23	H24	H25	H26	H27
国保世帯数 (A)		1,503,267	1,502,395	1,501,338	1,500,243	1,493,649	1,478,467	1,456,487
滞納世帯数 (B)		407,505	373,528	358,114	325,481	313,411	307,590	278,110
	割合	27.10%	24.90%	23.90%	21.70%	21.00%	20.80%	19.10%
短期被保険者証 交付世帯数 (C)		103,656	108,110	109,866	108,118	103,615	102,143	95,499
	割合	6.90%	7.20%	7.30%	7.20%	6.90%	6.90%	6.60%
資格証明書 交付世帯数 (D)		20,251	27,484	29,847	31,093	31,167	30,043	27,150
	割合	1.30%	1.80%	2.00%	2.10%	2.10%	2.00%	1.90%

(注) 各年度6月1日現在

滞納世帯数等の推移（速報値）

	平成21年	平成22年	平成23年	平成24年	平成25年	平成26年	平成27年
全世帯数 (A)	21,446,473	21,136,752	20,711,375	20,637,360	20,583,682	20,804,192	20,115,671
滞納世帯数 (B)	4,419,923	4,364,282	4,146,368	3,890,035	3,721,615	3,578,296	3,364,023
割合 (B/A)	20.6%	20.6%	20.0%	18.8%	18.1%	17.2%	16.7%
短期被保険者証 交付世帯数 (C)	1,210,437	1,283,651	1,254,933	1,240,659	1,169,533	1,143,978	1,018,980
割合 (C/A)	5.6%	6.1%	6.1%	6.0%	5.7%	5.5%	5.1%
被保険者資格証明書 交付世帯数 (D)	310,860	306,584	295,957	291,291	277,039	265,003	234,367
割合 (D/A)	1.4%	1.5%	1.4%	1.4%	1.3%	1.3%	1.2%

(出所) 厚生労働省保険局国民健康保険課調べ

(注1) 各年6月1日現在の状況。

(注2) 全世帯数は平成19年までは各年3月31日現在(国民健康保険事業年報より)、平成20年以降は6月1日現在の状況である。

(注3) 平成19年以降の滞納世帯数は6月1日現在で国民健康保険の資格を有する世帯とすることを明確化したところであり、18年までとの比較には注意を要する。

(注4) 平成27年は速報値である。

一部負担金減免実施状況(府内5年間の推移)

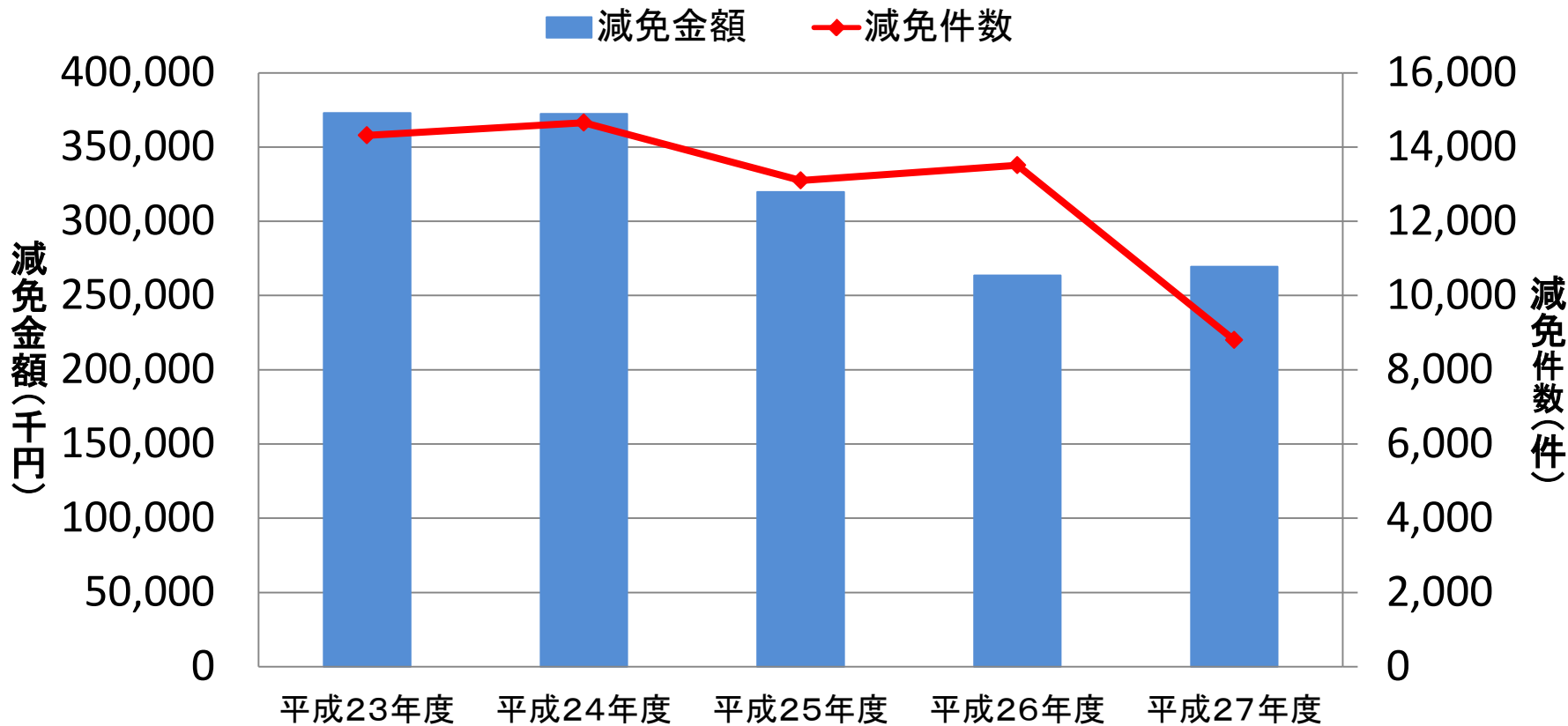

	平成23年度	平成24年度	平成25年度	平成26年度	平成27年度
減免件数(件)	14,315	14,659	13,099	13,511	8,801
減免金額(千円)	372,973	372,336	319,863	263,544	269,473

出所: 予算関係等資料

出産育児一時金及び葬祭費の給付状況

保険者名	平成27年度		平成26年度	
	出産育児一時金	葬祭費	出産育児一時金	葬祭費
1 大阪市	404,000	50,000	390,000	50,000
2 堺市	404,000	50,000	390,000	50,000
3 岸和田市	404,000	35,000	420,000	35,000
4 豊中市	420,000	50,000	420,000	50,000
5 池田市	404,000	30,000	390,000	30,000
6 吹田市	404,000	30,000	390,000	30,000
7 泉大津市	420,000	30,000	420,000	30,000
8 高槻市	404,000	50,000	420,000	50,000
9 貝塚市	404,000	35,000	390,000	35,000
10 守口市	404,000	30,000	390,000	30,000
11 枚方市	404,000	50,000	390,000	50,000
12 茨木市	420,000	50,000	420,000	50,000
13 八尾市	420,000	30,000	420,000	30,000
14 泉佐野市	420,000	50,000	420,000	50,000
15 富田林市	404,000	40,000	420,000	40,000
16 寝屋川市	404,000	40,000	390,000	40,000
17 河内長野市	404,000	50,000	390,000	50,000
18 松原市	404,000	40,000	390,000	40,000
19 大東市	404,000	50,000	390,000	50,000
20 和泉市	404,000	50,000	390,000	50,000
21 箕面市	404,000	30,000	390,000	30,000
22 柏原市	404,000	40,000	390,000	40,000
23 羽曳野市	404,000	50,000	390,000	50,000
24 門真市	404,000	35,000	390,000	35,000
25 摂津市	420,000	50,000	420,000	50,000
26 高石市	404,000	40,000	390,000	40,000
27 藤井寺市	404,000	40,000	390,000	40,000
28 東大阪市	404,000	50,000	390,000	50,000
29 泉南市	404,000	30,000	390,000	30,000
30 四條畷市	404,000	40,000	390,000	40,000
31 交野市	404,000	40,000	390,000	40,000
32 島本町	404,000	50,000	390,000	50,000
33 豊能町	404,000	50,000	390,000	50,000
34 能勢町	404,000	50,000	390,000	50,000
35 忠岡町	420,000	30,000	420,000	30,000
36 熊取町	404,000	35,000	390,000	35,000
37 田尻町	404,000	50,000	420,000	50,000
38 阪南市	404,000	30,000	390,000	30,000
39 岬町	404,000	30,000	390,000	30,000
40 太子町	404,000	50,000	390,000	50,000
41 河南町	404,000	50,000	390,000	50,000
42 千早赤阪村	404,000	50,000	390,000	50,000
43 大阪狭山市	420,000	30,000	420,000	30,000

※産科医療保障制度加入の医療機関等での出産については、1.6万円加算

(一時金が404,000円の場合)

出所:平成27年度大阪府国民健康保険事業状況

大阪府内市町村国保の特定健診・特定保健指導の推移

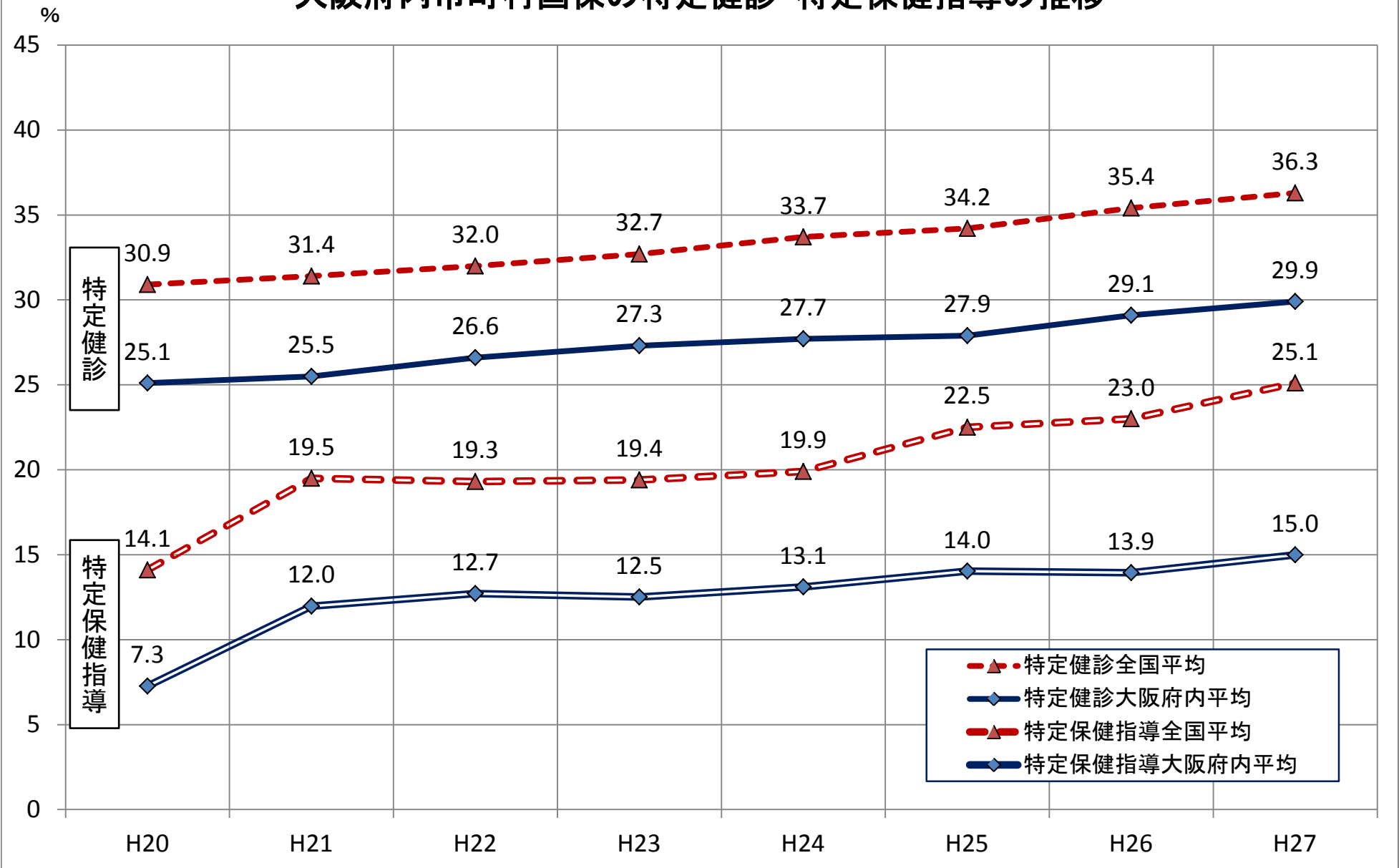

都道府県別 市町村国保「特定健診」受診率状況(H27)

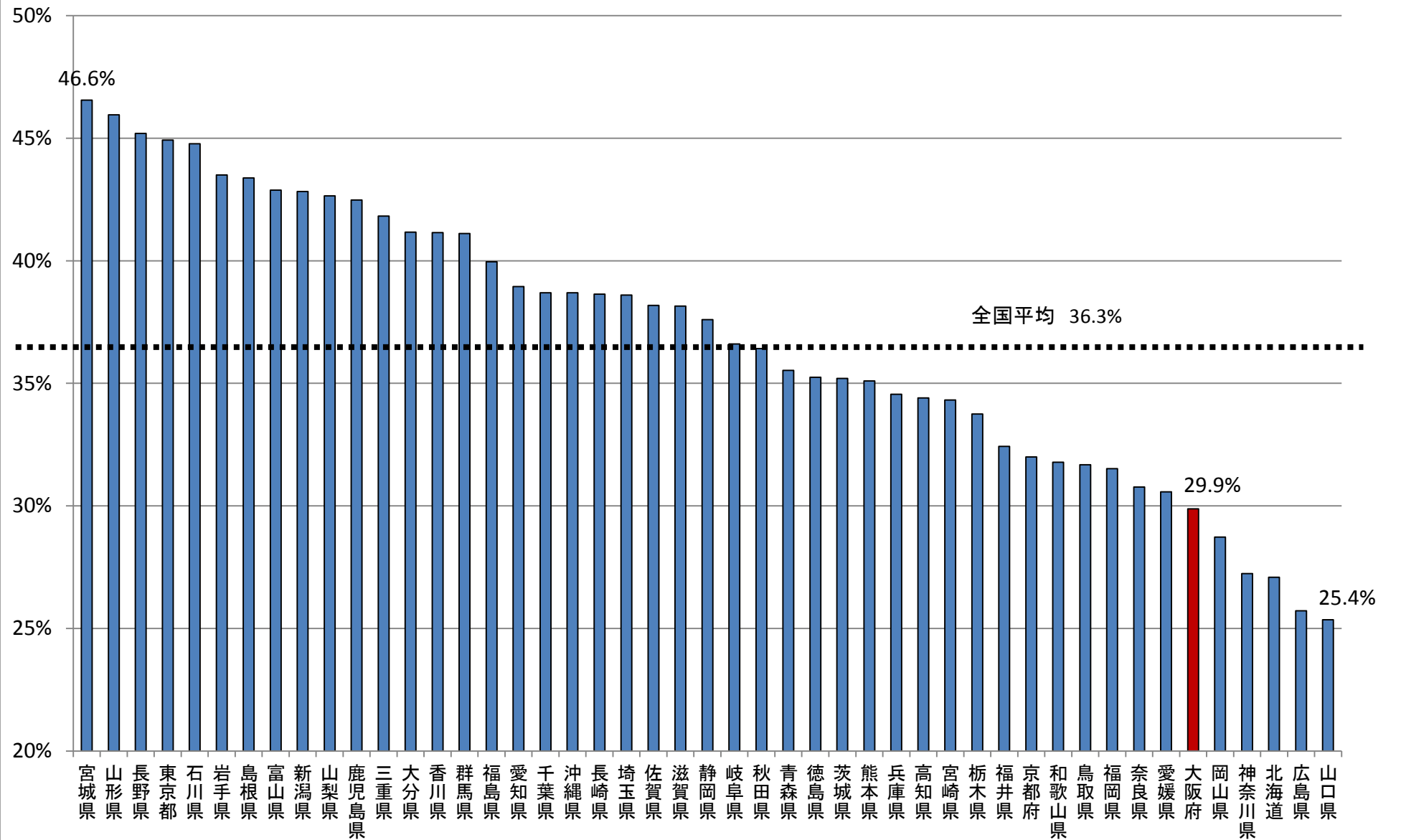

都道府県別 市町村国保「特定保健指導」実施率状況(H27)

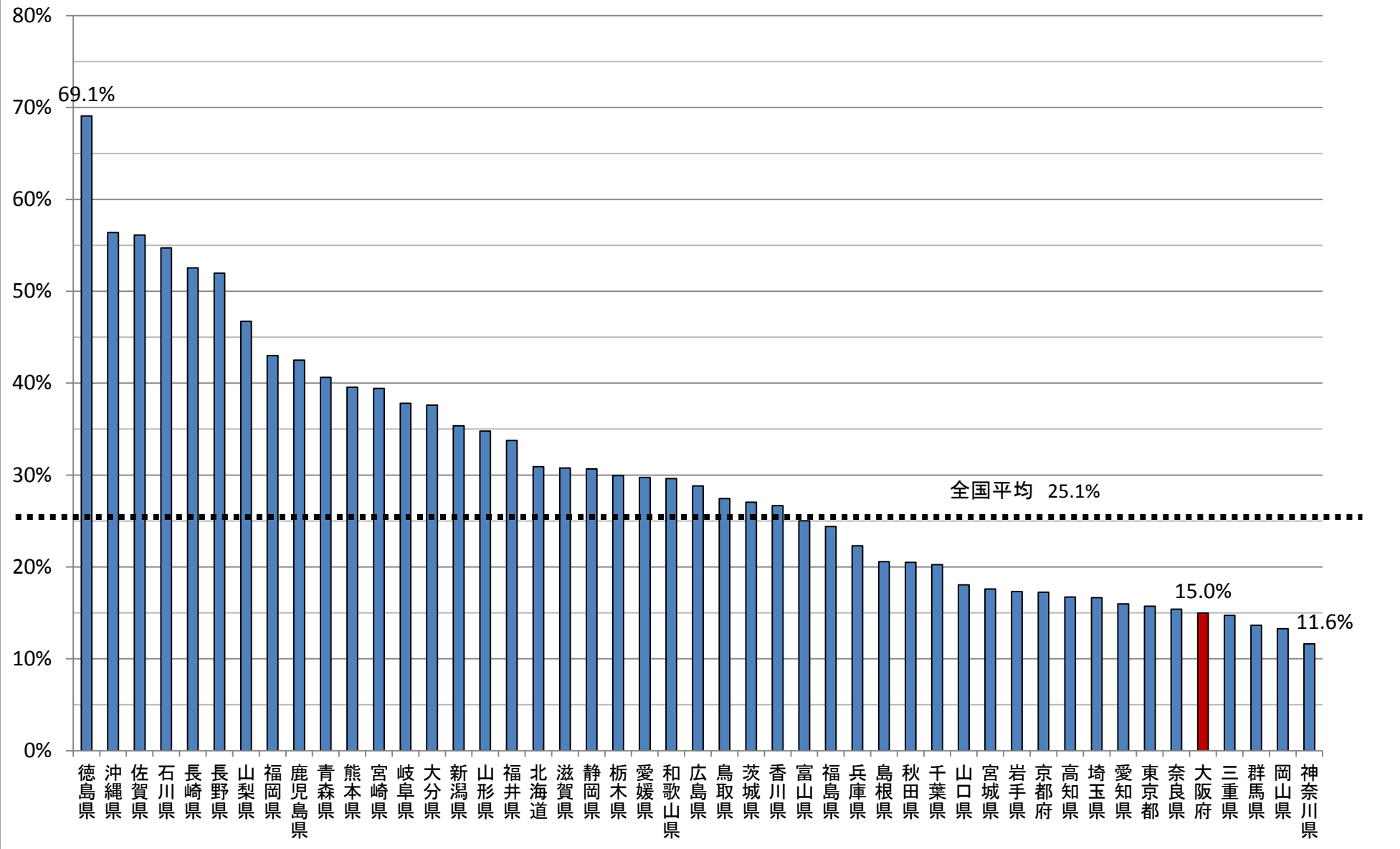

大阪府内市町村国保「特定健診」受診率状況(H27)

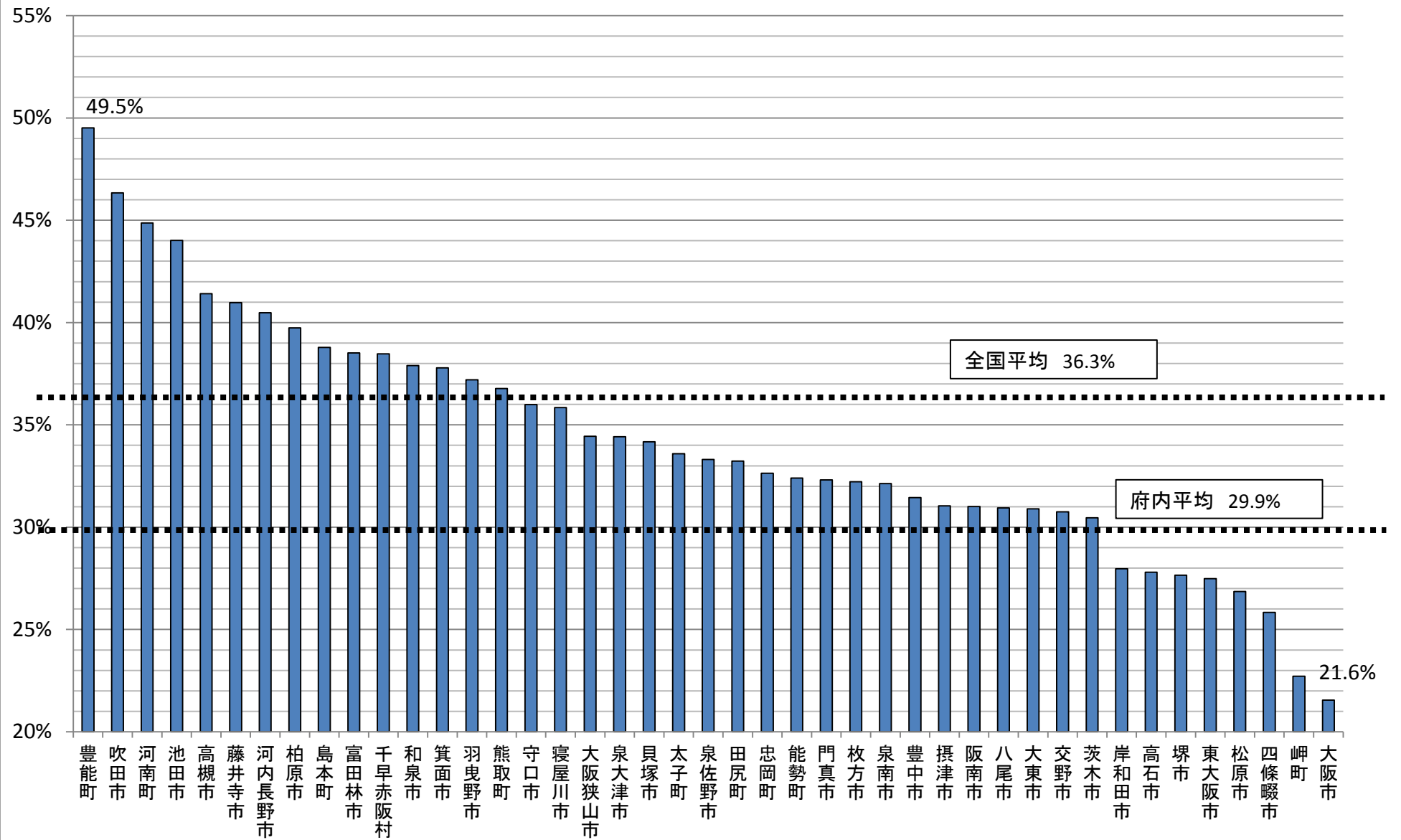

大阪府内市町村国保「特定保健指導」実施率状況(H27)

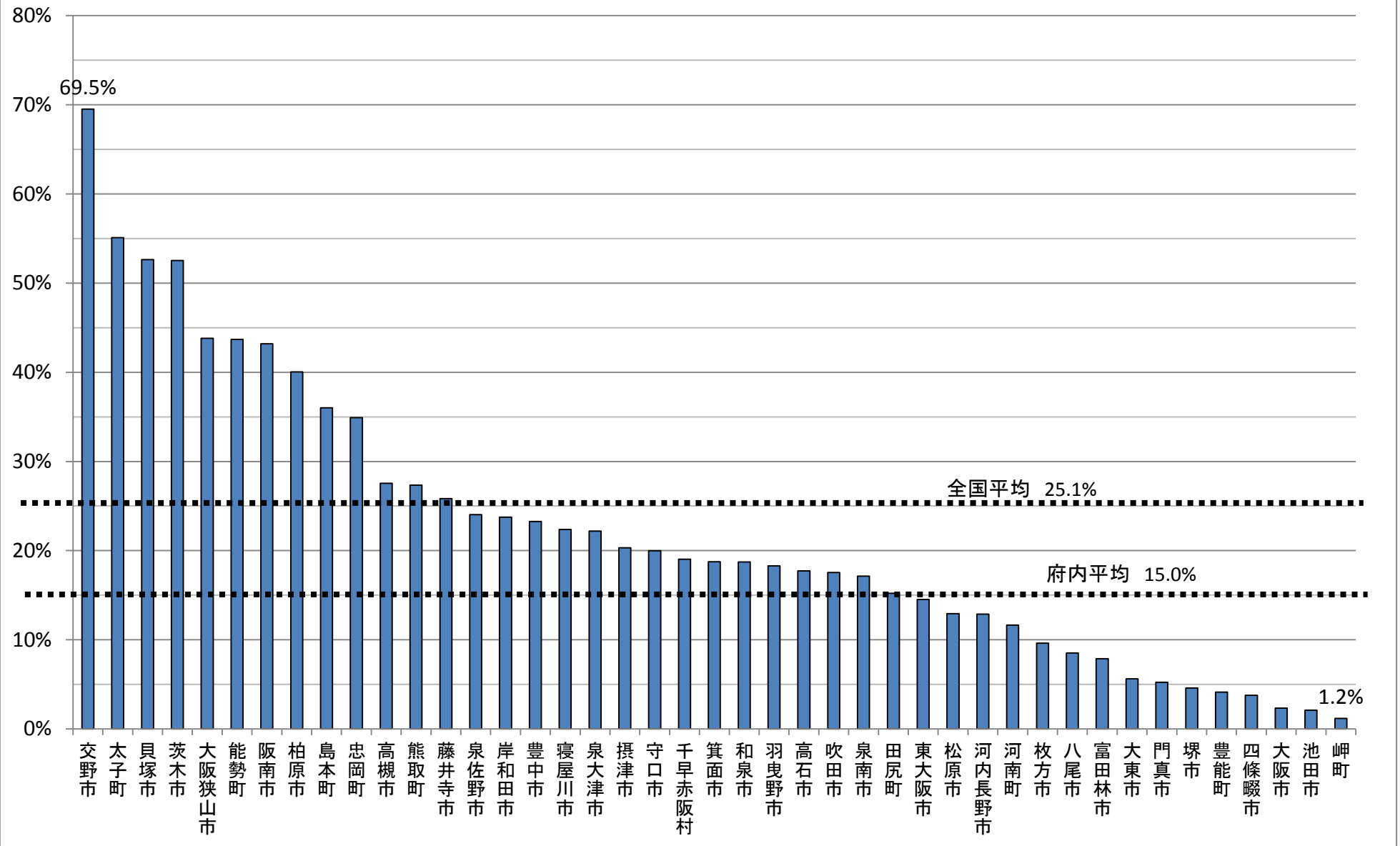

府内市町村の保健事業

1. 国保保健指導事業(H27年度)

区分		市町村数
特定健診未受診者対策		31
特定健診受診者フォローアップ	特定保健指導未利用者対策	21
	受診勧奨判定値を超えている者への受診勧奨	14
	特定健診継続受診対策	11
保健指導		22
健康教育		17
早期介入保健指導事業		12
健康相談		6
糖尿病重症化予防		5
健康づくりを推進する地域活動等		4
歯科にかかる保健指導		1
保険者独自の取組		3

(注)「1. 国保保健指導事業」と「2. 市町村保健事業」には重複するもの有

2. 市町村保健事業(H27年度)

区分	市町村数
病気の早期発見及び予防	43
健康教育・健康相談等啓発	39
健康・体力づくり	35
医療・保健・福祉に関する在宅支援	26
医療機関を中心とする総合保健事業	6
その他	8

3. 行動変容推進事業(H27年度)

区分	市町村数		
	充実	標準	最低限
高血圧対策	4	19	3
禁煙支援	1	7	15
特定健診受診率向上	13	16	3
特定保健指導実施率向上	4	16	9
高血糖対策	5	18	3

4. レセプトデータ分析とその結果の健康づくりや予防活動への活用(H27年度)

31市町村

後発医薬品使用割合

平成27年度 府内市町村別後発医薬品使用割合(数量ベース)

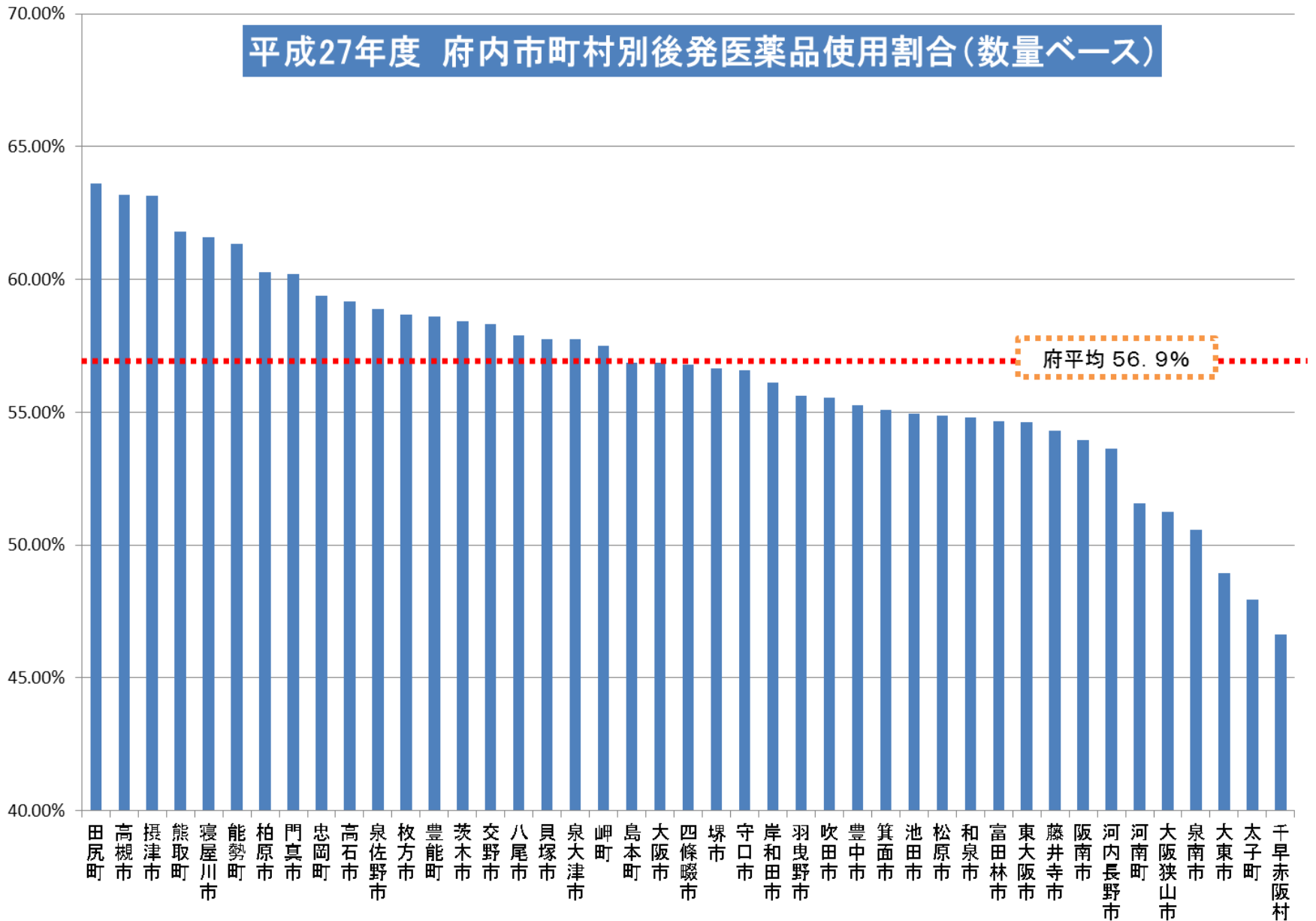

医療費通知及び後発医薬品差額通知の実施状況

		区分	H23	H24	H25	H26	H27
医療費 通知		実施件数(千回)	6,395	6,398	6,232	5,359	5,200
	実施回数 (団体数)	1回			1		
		2回	1	2		1	1
		3回	1	1	1	1	1
		4回			4	4	4
		5回	1	3	2	1	1
		6回	39	37	34	34	34
		8回	1	1	1		
		7回					1
		9回				1	
		11回				1	
		12回					1
		後発 医薬品 差額 通知		実施件数(千回)	69	128	201
実施回数 (団体数)	0回		16	9	5	6	2
	1回		8	9	7	6	6
	2回		15	10	14	15	18
	3回		1	10	12	11	11
	4回		2	5	5	5	6
	7回		1				

被保険者証の更新時期及び有効期間に係る実施状況(H28)

被保険者証 更新時期	区分	保険者		被保険者	
		保険者数	構成比(%)	被保険者数(人)	構成比(%)
	10月	41	95.3%	2,093,842	90.8%
	9月	1	2.3%	133,410	5.8%
	3月	1	2.3%	79,819	3.4%
	合計	43	100.0%	2,397,221	100.0%

被保険者証 有効期間	区分	保険者		被保険者	
		保険者数	構成比(%)	被保険者数(人)	構成比(%)
	1年	36	83.7%	2,049,094	78.5%
	2年	7	16.3%	348,127	21.5%
	合計	43	100.0%	2,397,221	100.0%

出典：平成27年度 大阪府国民健康保険事業状況 速報版
 保険者別被保険者証記号番号等一覧表(国民健康保険)