

土砂災害警戒区域等の指定の公示に係る図書

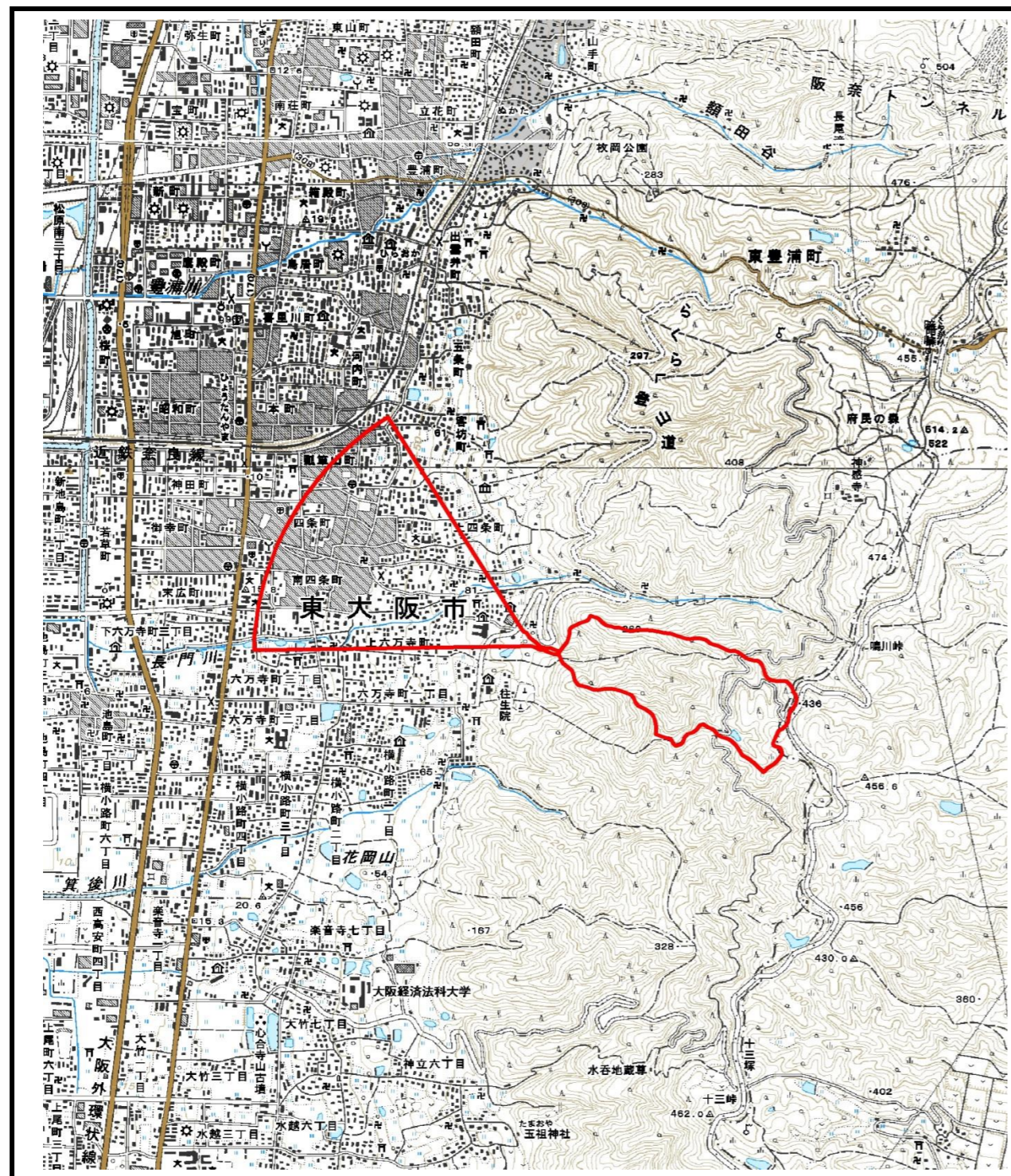

区域指定箇所概略位置図(1/25,000)

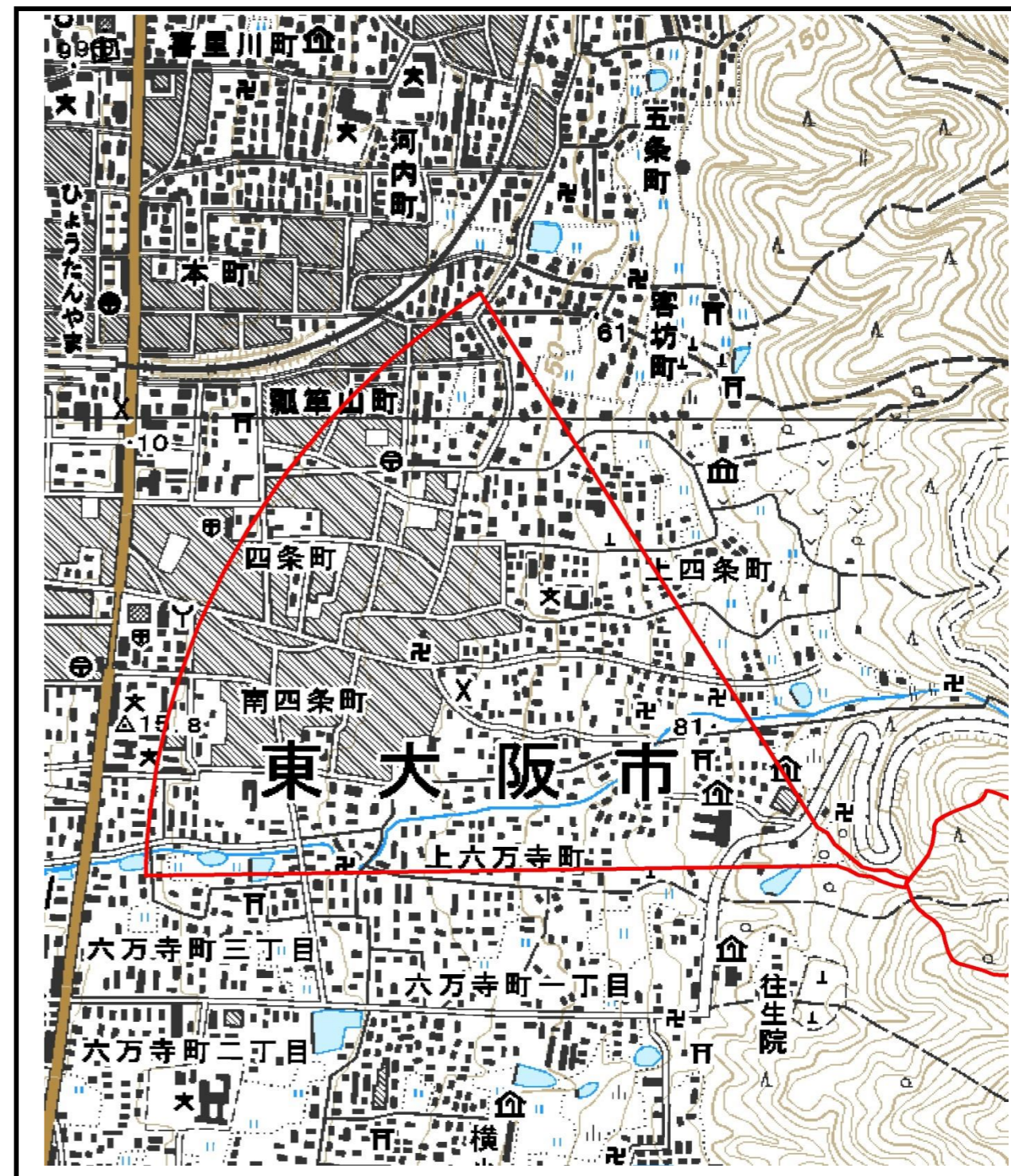

区域指定箇所位置図(1/10,000)

様式-1(土) 土砂災害警戒区域・土砂災害特別警戒区域 位置図 (この地図は、国土地理院発行の1/25,000地形図「枚方」の一部を使用した)	自然現象の種類	土石流	溪流番号	D22700310
	告示番号	大阪府告示第 656 号	溪流の名称	鳴川支溪(大中川)
	告示年月日	令和5年5月25日	所在地	東大阪市上六万寺町

土砂災害警戒区域等の指定の公示に係る図書

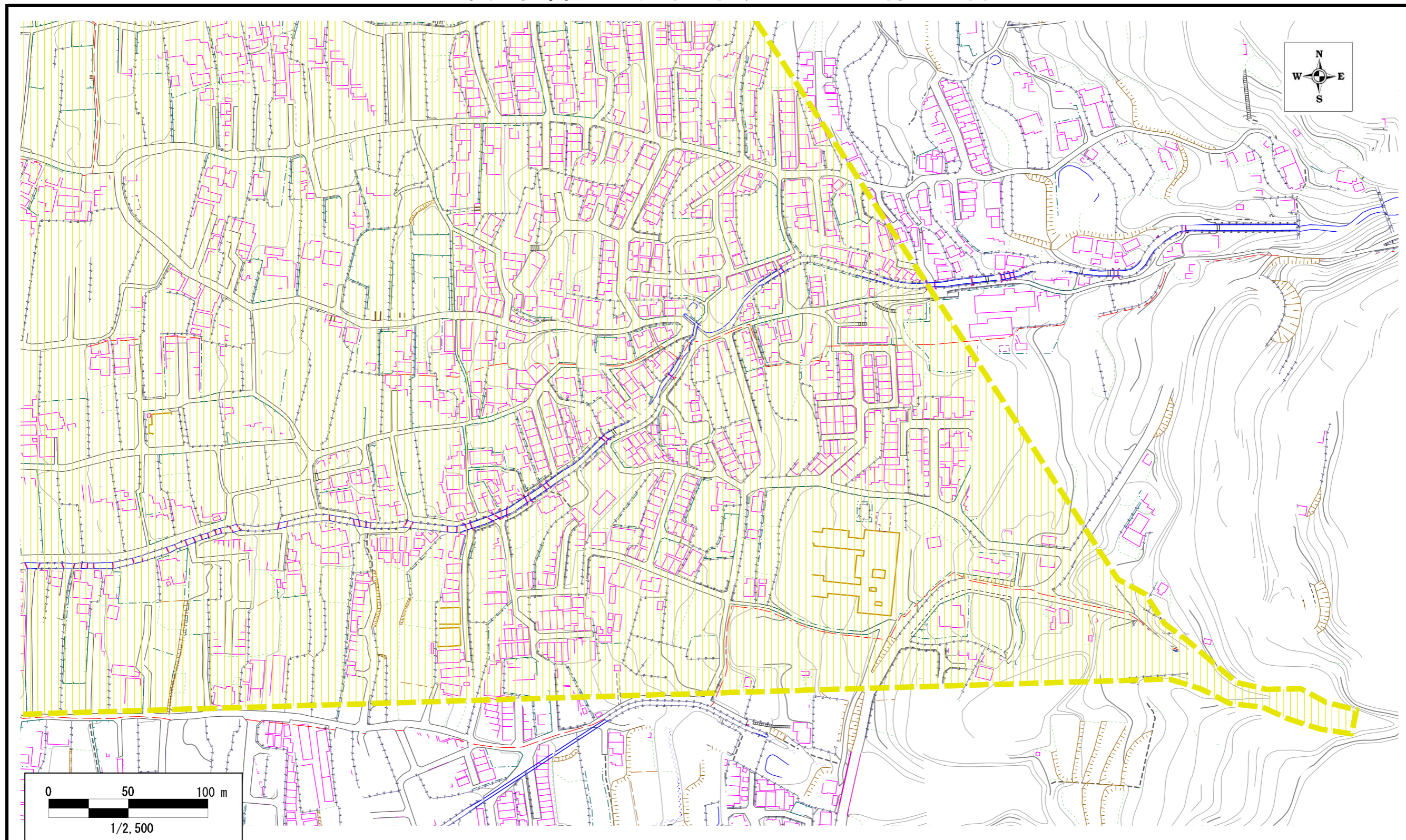

様式-2(土) 土砂災害警戒区域 区域 図	土砂災害防止法第7条第1項 に該当する区域		自然現象の種類	土石流	溪流番号	D22700310
			告示番号	大阪府告示第 656 号	溪流の名称	鳴川支溪(大中川)
			告示年月日	令和5年5月25日	所在地	東大阪市上六万寺町

土砂災害警戒区域等の指定の公示に係る図書

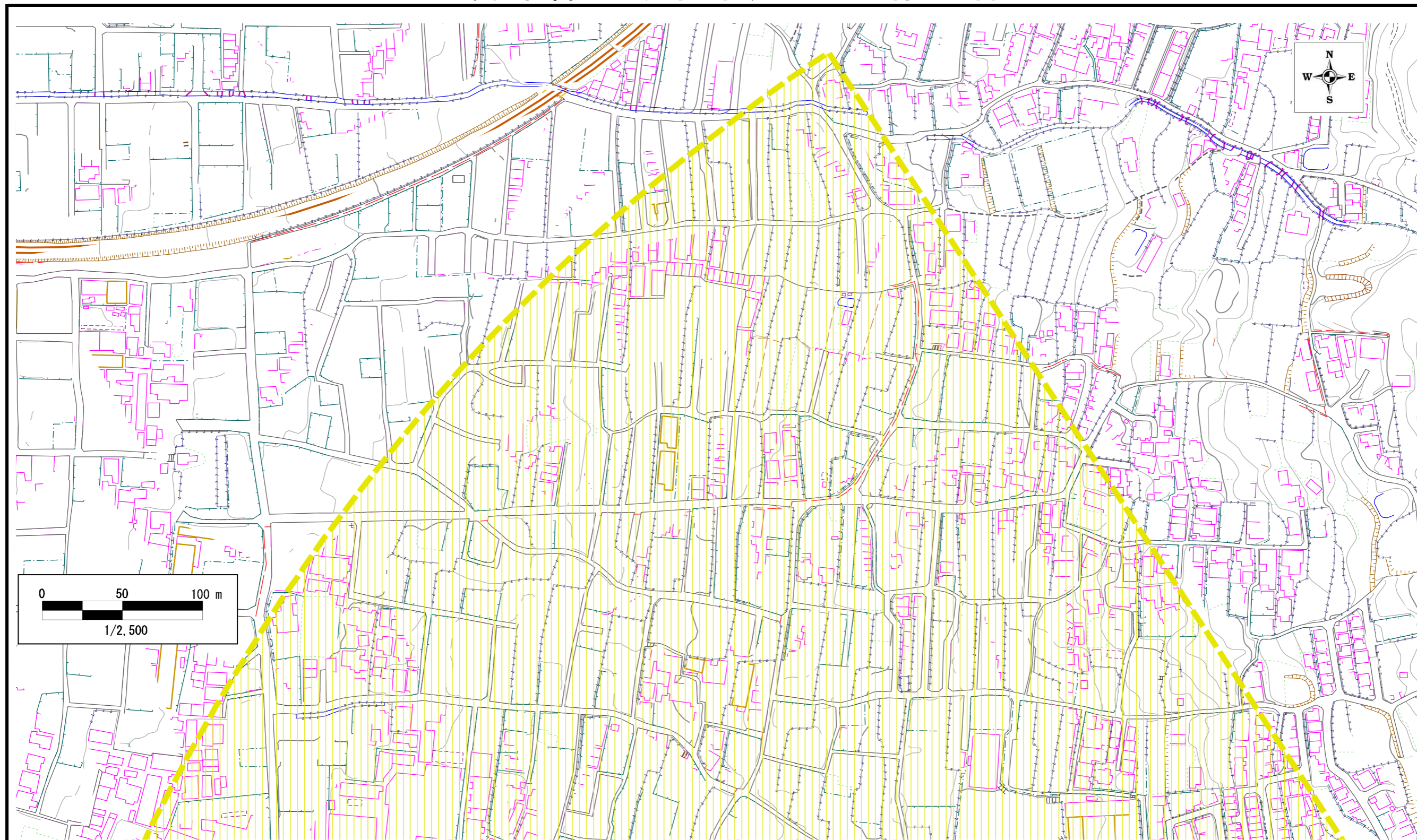

様式-2(土) 土砂災害警戒区域 区 域 図	土砂災害防止法第7条第1項 に該当する区域		自然現象の種類	土石流	溪流番号	D22700310
			告示番号	大阪府告示第 656 号	溪流の名称	鳴川支溪(大中川)
			告示年月日	令和5年5月25日	所在地	東大阪市上六万寺町

土砂災害警戒区域等の指定の公示に係る図書

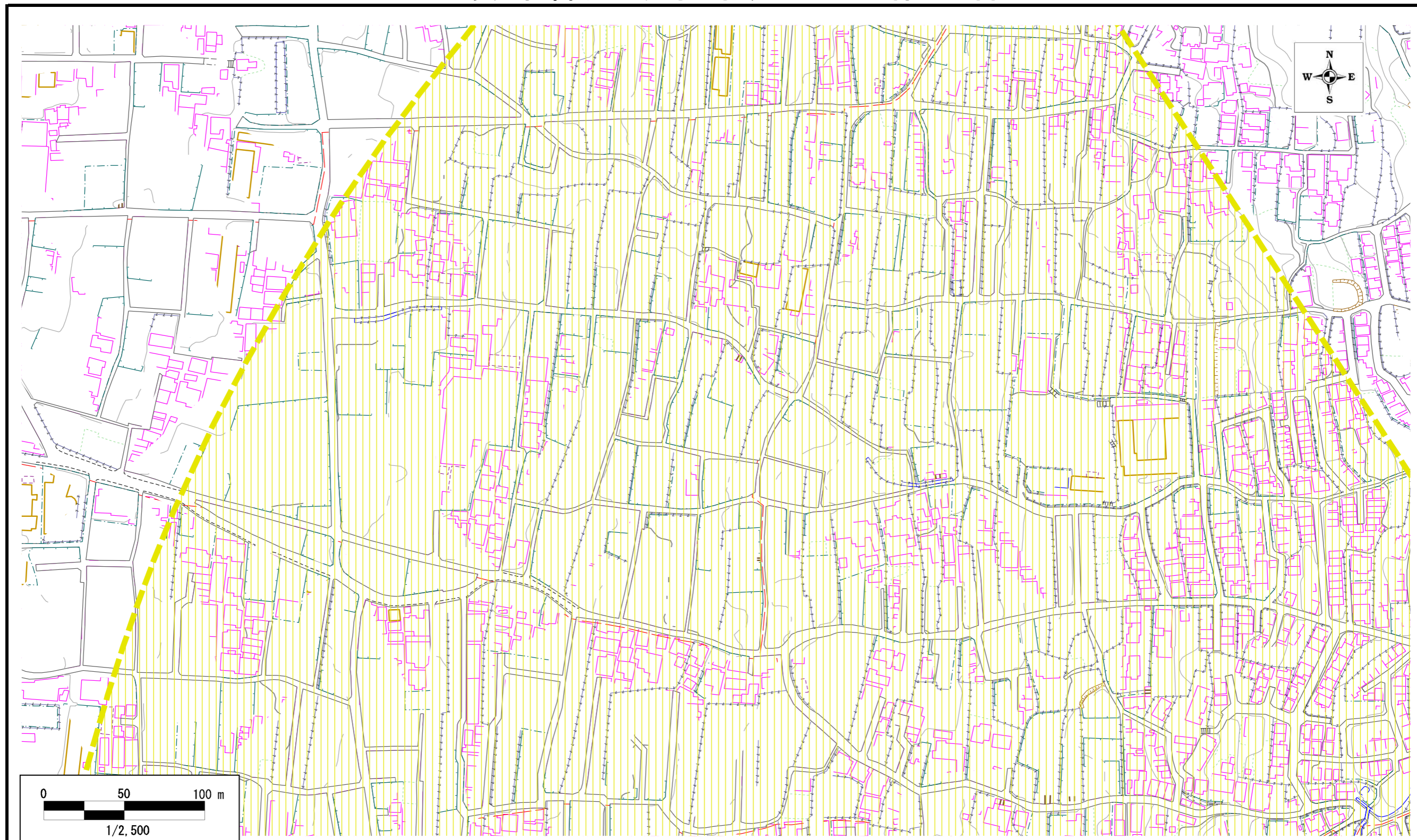

様式-2(土) 土砂災害警戒区域 区 域 図	土砂災害防止法第7条第1項 に該当する区域		自然現象の種類	土石流	溪流番号	D22700310
			告示番号	大阪府告示第 656 号	溪流の名称	鳴川支溪(大中川)
			告示年月日	令和5年5月25日	所在地	東大阪市上六万寺町

土砂災害警戒区域等の指定の公示に係る図書

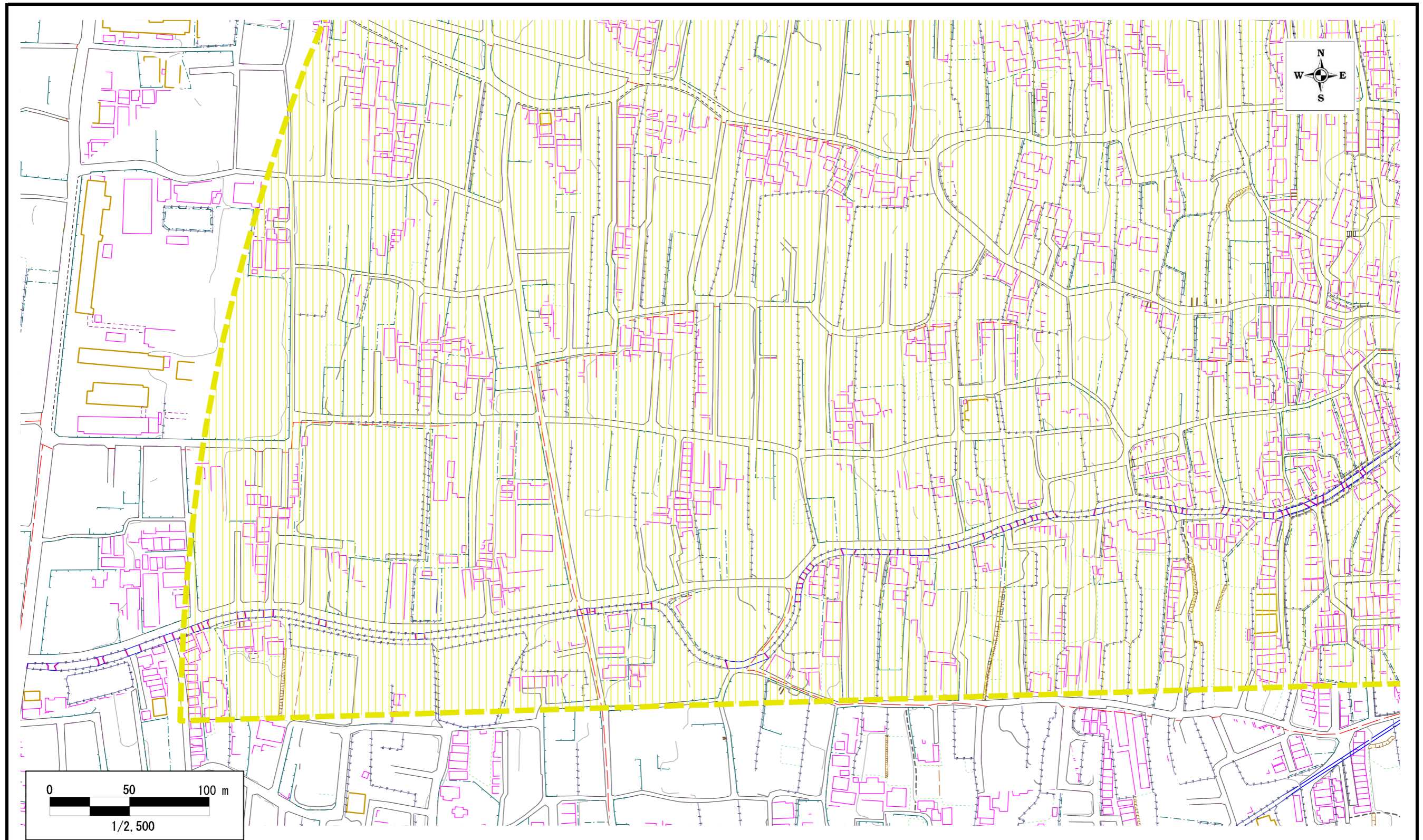

様式-2(土) 土砂災害警戒区域 区 域 図	土砂災害防止法第7条第1項 に該当する区域		自然現象の種類	土石流	溪流番号	D22700310
			告示番号	大阪府告示第 656 号	溪流の名称	鳴川支溪(大中川)
			告示年月日	令和5年5月25日	所在地	東大阪市上六万寺町