

平成18年事業所・企業統計調査結果【確報】

大阪の事業所・企業

(平成18年10月1日現在)

平成20年2月

大阪府総務部統計課

〔利用上の注意〕

- 1 ここで用いている産業分類は、平成 14 年 3 月に改訂された日本標準産業分類に基づいている。よって平成 13 年の数値は今回調査に用いた産業分類に組み替えており、平成 13 年公表数値とは必ずしも一致しない。(個人経営のもやし製造業は事業所総数から除外している。)
- 2 平成 13 年の事業所数・従業者数は、平成 18 年 10 月 1 日現在における境域に組替えて表章している。
- 3 独立行政法人等は今回の調査では「民営」の事業所として集計されているが、平成 13 年では「国，地方公共団体等」の事業所として集計されている。
- 4 統計表中で用いた記号の意味は、以下のとおりである。
 - 「 - 」 : 該当数値なし
 - 「 0.0 」 : 単位未満の数値
 - 「 」 : マイナスの数値
 - 「 . . . 」 : 該当数値が不詳又は不明
- 5 本文中及び統計表中の「構成比」は、小数点第 2 位以下を四捨五入しているため、内訳と合計が必ずしも一致しない。
- 6 府内 8 地域の区分
 - 大阪市地域 …… 大阪市
 - 三島地域 …… 吹田市、高槻市、茨木市、摂津市、島本町
 - 豊能地域 …… 豊中市、池田市、箕面市、豊能町、能勢町
 - 北河内地域 …… 守口市、枚方市、寝屋川市、大東市、門真市、四條畷市、交野市
 - 中河内地域 …… 八尾市、柏原市、東大阪市
 - 南河内地域 …… 富田林市、河内長野市、松原市、羽曳野市、藤井寺市、大阪狭山市
太子町、河南町、千早赤阪村
 - 泉北地域 …… 堺市、泉大津市、和泉市、高石市、忠岡町
 - 泉南地域 …… 岸和田市、貝塚市、泉佐野市、泉南市、阪南市
熊取町、田尻町、岬町
- 7 本確報の数値は、大阪府が独自集計を行ったものである。

目 次

ページ数

調査の概要	1
結果の概要	
<事業所編>	
1 概況	4
2 全国における大阪府の状況	8
3 産業別の動向	9
4 経営組織別の動向	16
5 従業者規模別の動向	18
6 従業上の地位別の動向	20
7 地域別の動向	22
<会社企業編>	
概況	27
統 計 表	
表 1-1 経営組織(2区分)別全事業所数(平成 18,13 年) - 市町村	34
表 1-2 経営組織(2区分)別全事業所従業者数(平成 18,13 年) - 市町村	35
表 1-3 経営組織(2区分)別全事業所数(平成 18,13 年) - 政令市	36
表 1-4 経営組織(2区分)別全事業所従業者数(平成 18,13 年) - 政令市	37
表 2-1 存続・新設・廃業別民営事業所数(平成 18,13 年) - 市町村	38
表 2-2 存続・新設・廃業別民営事業所従業者数(平成 18,13 年) - 市町村	39
表 2-3 存続・新設・廃業別民営事業所数(平成 18,16 年) - 市町村	40
表 2-4 存続・新設・廃業別民営事業所従業者数(平成 18,16 年) - 市町村	41
表 2-5 存続・新設・廃業別民営事業所数(平成 18,13 年) - 政令市	42
表 2-6 存続・新設・廃業別民営事業所従業者数(平成 18,13 年) - 政令市	43
表 2-7 存続・新設・廃業別民営事業所数(平成 18,16 年) - 政令市	44
表 2-8 存続・新設・廃業別民営事業所従業者数(平成 18,16 年) - 政令市	45
表 3-1 産業(大分類)別全事業所数 - 市町村	46
表 3-2 産業(大分類)別全事業所従業者数 - 市町村	48
表 3-3 産業(大分類)別全事業所数 - 政令市	50
表 3-4 産業(大分類)別全事業所従業者数 - 政令市	52
表 4-1 経営組織別民営事業所数及び従業者数 - 市町村	54

表 4-2	経営組織別民営事業所数及び従業者数 - 政令市	55
表 5-1	本所・支所別民営事業所数及び従業者数 - 市町村	56
表 5-2	本所・支所別民営事業所数及び従業者数 - 政令市	57
表 6-1	従業者規模別全事業所数 - 市町村	58
表 6-2	従業者規模別全事業所従業者数 - 市町村	60
表 6-3	従業者規模別全事業所数 - 政令市	62
表 6-4	従業者規模別全事業所従業者数 - 政令市	64
表 7-1	産業(中分類)、従業者規模別全事業所数 - 大阪府	66
表 7-2	産業(中分類)、従業者規模別全事業所従業者数 - 大阪府	70
表 8	企業常用雇用者規模、資本金階級別企業数 - 大阪府	74
表 9-1	資本金階級、企業類型別企業数 - 市町村	76
表 9-2	資本金階級、企業類型別企業数 - 政令市	78
表 10-1	企業産業(大分類)別企業数 - 市町村	80
表 10-2	企業産業(大分類)別企業数 - 政令市	82

用語の解説	84
-------	----

産業分類項目表	90
---------	----

調査の概要

1 調査の目的

平成 18 年事業所・企業統計調査は、我が国のすべての事業所及び企業を対象として、事業の種類や従業者数等、事業所及び企業の基本的事項を調査し、行政施策のための基礎資料並びに各種統計調査実施のための事業所及び企業の名簿を得ることを目的として実施した。

2 調査の沿革

調査は統計法に基づく指定統計調査（指定統計第 2 号）として、「事業所統計調査」の名称で昭和 22 年に開始され、平成 8 年の調査から企業の実態把握を充実させたことに伴い、「事業所・企業統計調査」と名称を変更した。

調査は昭和 23 年調査から昭和 56 年調査までは 3 年ごと、56 年以降は 5 年ごとに実施しており、平成 18 年調査は 20 回目に当たる。

なお、この中間年の調査として、民営事業所を対象として平成元年及び 6 年に事業所名簿整備のための調査を実施した後、平成 8 年調査の際、この中間年の調査は事業所・企業統計調査の簡易調査と位置づけられ、以後、平成 11 年調査及び 16 年調査を実施している。

3 調査日

平成 18 年 10 月 1 日

4 調査の対象

調査日現在、大阪府に所在するすべての事業所。ただし、次の事業所は対象外とした。

- (1) 日本標準産業分類（平成 14 年 3 月 7 日総務省告示第 139 号）の「大分類 A - 農業」、「大分類 B - 林業」及び「大分類 C - 漁業」に属する個人経営の事業所
- (2) 日本標準産業分類の「Q - サービス業(他に分類されないもの)」のうち「中分類 83 - その他の生活関連サービス業(小分類 832 家事サービス業に限る)」及び「中分類 94 - 外国公務」に属する事業所

5 調査の単位

原則として、単一の経営者が事業を営んでいる 1 区画の場所を 1 事業所とし、これを調査の単位とした。

単一経営者が、異なる場所で事業を営んでいる場合は、それぞれの場所ごとに、また、1区画の場所で異なる経営者が事業を営んでいる場合は、経営者が異なるごとに1事業所とした。

なお、次の事業所は、事業所・企業統計調査でいう事業所に含めていない。

- (1) 収入を得て働く従業員がいないもの
- (2) 休業中かつ従業員がいないもの
- (3) 季節的に営業する事業所で、調査期日に従業員がいないもの

6 調査の方法

調査は、「甲調査」と「乙調査」に分けて実施した。

(1) 甲調査

民営事業所を対象とする全数調査で、調査員が調査票甲を配布、収集する方法により実施

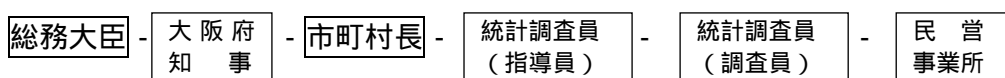

(2) 乙調査

国及び地方公共団体の事業所を対象とする全数調査で、各府省等の長、地方公共団体の長を通じて調査票乙を送付、回収する方法により実施

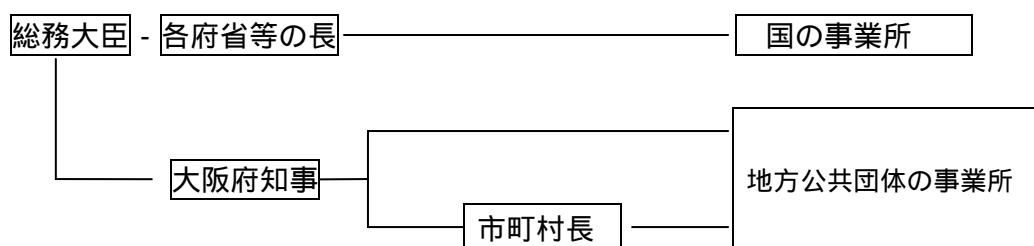

7 調査事項

(1) 甲調査

【事業所に関する事項】

- ア 名称
- イ 所在地及び電話番号
- ウ 経営組織
- エ 本所・支所の別
- オ 開設時期
- カ 従業員数

キ 事業の種類

ク 業態

ケ 形態

【企業に関する事項】

ア 登記上の会社成立の時期

イ 資本金額

ウ 外国資本比率

エ 親会社・関連会社その他の関係会社の有無

オ 親会社の名称

カ 親会社の所在地及び電話番号

キ 子会社の数

ク 会社の合併及び分割等の状況

ケ 本所の所在地の移転状況

コ 会社の名称の変更状況

サ 電子商取引の状況

シ 国内及び海外の支所・支社・支店の数

ス 会社全体の常用雇用者数

セ 会社全体の事業の種類

ソ 本所・本社・本店の名称

タ 本所・本社・本店の所在地及び電話番号

(2) 乙調査

ア 名称

イ 所在地及び電話番号

ウ 職員数

エ 事業の種類

結果の概要

< 事業所編 >

1 概況

事業所数	42万8247事業所	(11.5%減少)
従業者数	445万505人	(6.9%減少)
1事業所当たりの平均従業者数は10.4人		

平成18年10月1日現在で実施した平成18年事業所・企業統計調査による大阪府の総事業所数は、45万8692事業所となっている。このうち、事業内容が不詳の事業所を除くと、事業所数は42万8247事業所、従業者数は445万505人となっている。

(注)以下の記述では、事業内容が不詳の事業所を除いて記述する。

これを平成13年調査と比べると、事業所数は5万5715事業所減(11.5%減)、従業者数は32万8298人減(6.9%減)となっている。

また、1事業所当たりの平均従業者数は10.4人となっている。(表1-1,図1-1,図1-2)

民営事業所について事業所数の推移をみると、平成13年から平成16年には4万7474事業所減(10.0%減)となっていたが、平成16年から平成18年には6943事業所減(1.6%減)にとどまっている。また、従業者数は平成13年から平成16年には40万9343人減(9.1%減)となっていたが、平成16年から平成18年には12万9265人増(3.2%増)と増加に転じている。(表1-2)

表 1 - 1 事業所数及び従業者数の推移（昭和 50 年～平成 18 年）

調査年	事業所数	増加数	増加率	従業者数	増加数	増加率	平均 従業者数
	所	所	%	人	人	%	人/所
昭和 50 年	441,305	-	-	3,958,188	-	-	9.0
昭和 53 年	489,794	48,489	11.0	4,142,840	184,652	4.7	8.5
昭和 56 年	524,884	35,090	7.2	4,397,297	254,457	6.1	8.4
昭和 61 年	538,158	13,274	2.5	4,605,832	208,535	4.7	8.6
平成 3 年	541,343	3,185	0.6	5,074,032	468,200	10.2	9.4
平成 8 年	533,566	7,777	1.4	5,220,923	146,891	2.9	9.8
平成 13 年	483,962	49,604	9.3	4,778,803	442,120	8.5	9.9
平成 18 年	428,247	55,715	11.5	4,450,505	328,298	6.9	10.4

表 1 - 2 民営事業所数及び従業者数の推移（平成 8 年～平成 18 年）

調査年	事業所数	増加数	増加率	従業者数	増加数	増加率
	所	所	%	人	人	%
平成 8 年	526,196	-	-	4,919,477	-	-
平成 11 年	489,618	36,578	7.0	4,401,326	518,151	10.5
平成 13 年	475,776	13,842	2.8	4,476,637	75,311	1.7
平成 16 年	428,302	47,474	10.0	4,067,294	409,343	9.1
平成 18 年	421,359	6,943	1.6	4,196,559	129,265	3.2

平成 11・16 年は中間年の簡易調査による値

図1 - 1 事業所数・従業者数の推移（昭和50年～平成18年）



図1 - 2 1事業所当たりの平均従業者数の推移（昭和50年～平成18年）



従業者数を男女別にみると、男性は260万2489人(構成比58.5%)、女性は184万8016人(同41.5%)となっており、平成13年調査と比べると女性の構成比が増加している。(表1-3)

表1-3 男女別従業者数(平成18,13年)

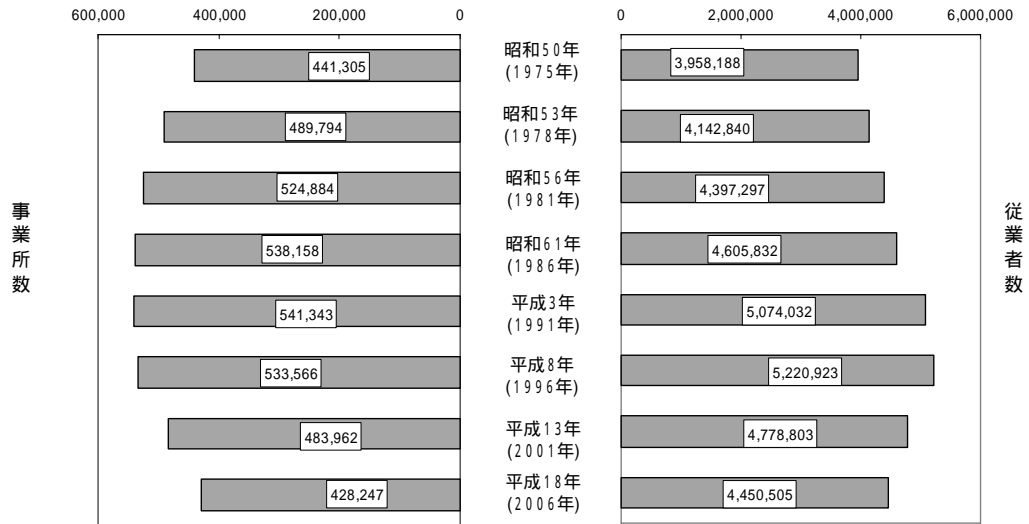
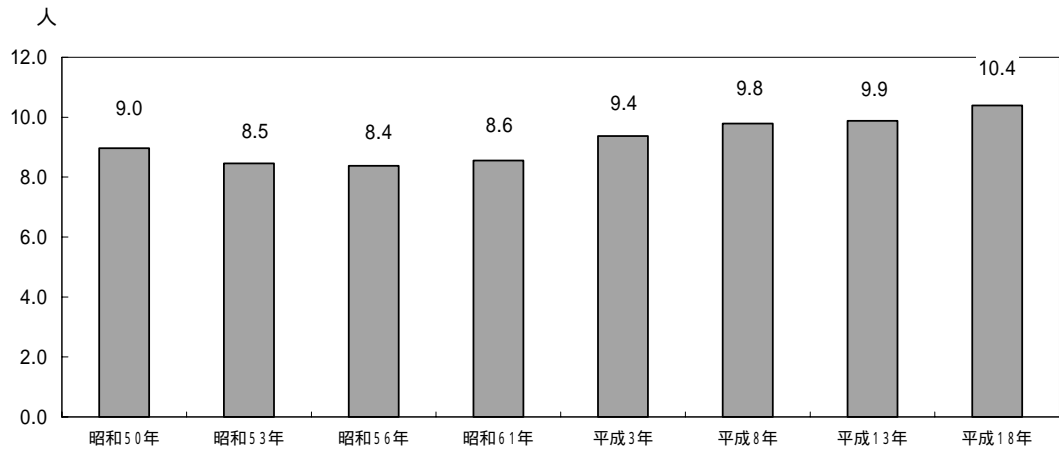
	平成18年		平成13年		増加数	増加率
	従業者数	構成比	従業者数	構成比		
	人	%	人	%	人	%
総数	4,450,505	100.0	4,778,803	100.0	328,298	6.9
男性	2,602,489	58.5	2,852,980	59.7	250,491	8.8
女性	1,848,016	41.5	1,925,823	40.3	77,807	4.0

民営事業所の異動状況をみると、新設事業所数(*1)は11万2781事業所、廃業事業所数(*3)は15万8053事業所となっており、新設率(*2)は23.7%、廃業率(*4)は33.2%となっている。

平成13年調査と比べると、新設率、廃業率ともに低下している。(表1-4)

表1-4 新設・廃業事業所数及び割合(民営 平成18,13年)

調査年	新設事業所数	新設率	廃業事業所数	廃業率
	所	%	所	%
平成13年	129,579	24.6	179,997	34.2
平成18年	112,781	23.7	158,053	33.2

*1 新設事業所とは、調査日現在に存在した事業所のうち、前回調査日(平成11・16年の中間年簡易調査を除く)には存在しなかった事業所をいう。その中には、前回調査の調査日の翌日以後に開設した事業所のほか、他の場所から移転してきたものを含む。

*2 新設率とは、前回調査の民営事業所数に対する新設事業所数の割合である。

*3 廃業事業所とは、前回調査日に存在した事業所のうち、調査日には存在しなかった事業所をいう。その中には、前回調査の調査日の翌日以後に廃業した事業所のほか、他の場所に移転したものを含む。

*4 廃業率とは、前回調査の民営事業所数に占める廃業事業所数の割合である。

2 全国における大阪府の状況

事業所数・従業者数ともに全国2位

全国の事業所数は591万1038事業所、従業者数は5863万4315人で、全国に占める大阪府の割合は、事業所数では7.2%、従業者数では7.6%、都道府県別にみると、いずれも東京都に次いで全国第2位となっている。

平成13年調査と比べると、事業所数は全国が6.9%減となっているのに対し大阪府では11.5%減、従業者数は全国が2.5%減となっているのに対し大阪府では6.9%減と、大阪府は全国と比べて高い減少率となっている。(表2-1,表2-2)

表2-1 大阪府と全国の事業所数及び従業者数(平成18,13年)

	事業所数						従業者数					
	平成18年		平成13年		増加数	増加率	平成18年		平成13年		増加数	増加率
	所	構成比	所	構成比			人	構成比	人	構成比		
全 国	5,911,038	100.0	6,349,969	100.0	438,931	6.9	58,634,315	100.0	60,157,509	100.0	1,523,194	2.5
大 阪 府	428,247	7.2	483,962	7.6	55,715	11.5	4,450,505	7.6	4,778,803	7.9	328,298	6.9

表2-2 事業所数及び従業者数上位5都道府県(平成18,13年)

	平成18年		平成13年	増加率	平成18年		平成13年	増加率
	事業所数	順位			事業所数	従業者数		
	所		所	%	人		人	%
東 京 都	690,556	1	724,769	4.7	8,704,870	1	8,608,794	1.1
大 阪 府	428,247	2	483,962	11.5	4,450,505	2	4,778,803	6.9
愛 知 県	335,601	3	360,357	6.9	3,762,487	3	3,689,314	2.0
神 奈 川 県	288,962	4	309,439	6.6	3,332,355	4	3,374,745	1.3
埼 玉 県	254,835	5	266,772	4.5	2,567,058	5	2,556,586	0.4

3 産業別の動向

「医療，福祉」の事業所数が大幅に増加

(1) 産業大分類別の概況

ア 事業所数

産業大分類別に事業所数をみると、「卸売・小売業」が 11 万 7526 事業所（構成比 27.4%）と最も多く、次いで「サービス業（他に分類されないもの）」が 7 万 4199 事業所（同 17.3%）、「飲食店，宿泊業」が 6 万 1663 事業所（同 14.4%）、「製造業」が 5 万 4103 事業所（同 12.6%）の順となっている。

平成 13 年調査と比べると、「医療，福祉」が 18.6%増と大幅に増加している一方、「鉱業」が 40.0%減、「金融・保険業」が 20.7%減、「製造業」が 18.5%減などほとんどの産業で減少している。（表 3-1、図 3-1）

表 3 - 1 産業(大分類)別事業所数（平成 18,13 年）

産業大分類	平成 18 年		平成 13 年		増加数	増加率
	事業所数	構成比	事業所数	構成比		
全 産 業	428,247	100.0	483,962	100.0	55,715	11.5
農 林 漁 業	118	0.0	135	0.0	17	12.6
鉱 業	18	0.0	30	0.0	12	40.0
建 設 業	25,730	6.0	29,866	6.2	4,136	13.8
製 造 業	54,103	12.6	66,412	13.7	12,309	18.5
電気・ガス・熱供給・水道業	361	0.1	432	0.1	71	16.4
情 報 通 信 業	5,213	1.2	5,806	1.2	593	10.2
運 輸 業	10,771	2.5	11,579	2.4	808	7.0
卸 売 ・ 小 売 業	117,526	27.4	137,009	28.3	19,483	14.2
金 融 ・ 保 険 業	5,217	1.2	6,580	1.4	1,363	20.7
不 動 産 業	30,267	7.1	32,831	6.8	2,564	7.8
飲 食 店 ， 宿 泊 業	61,663	14.4	73,935	15.3	12,272	16.6
医 療 ， 福 祉	26,248	6.1	22,131	4.6	4,117	18.6
教 育 ， 学 習 支 援 業	13,569	3.2	13,909	2.9	340	2.4
複 合 サ ー ビ ス 事 業	2,083	0.5	2,309	0.5	226	9.8
サ ー ビ ス 業 (他に分類されないもの)	74,199	17.3	79,864	16.5	5,665	7.1
公 務 (他に分類されないもの)	1,161	0.3	1,134	0.2	27	2.4

図3-1 産業(大分類)別事業所数の構成比(平成13,18年)

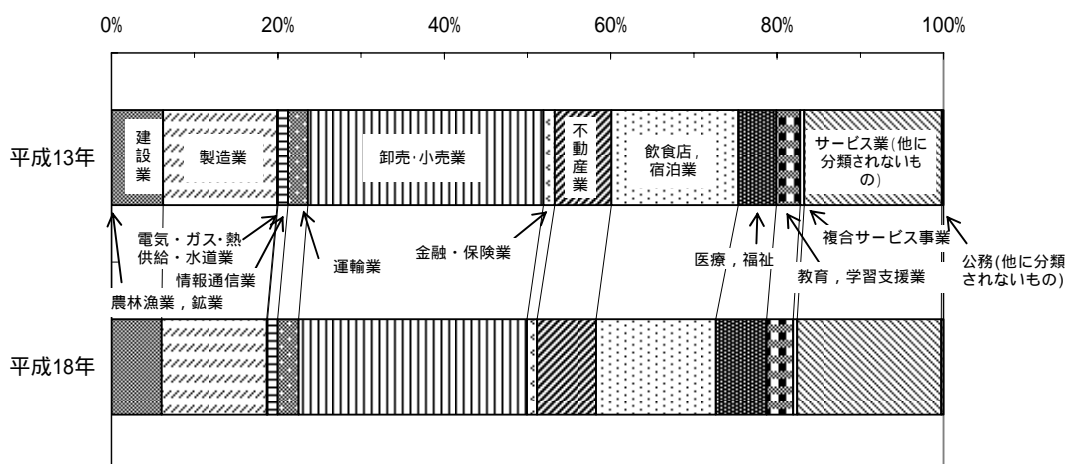

イ 従業者数

産業大分類別に従業者数をみると、「卸売・小売業」が101万7958人(構成比22.9%)と最も多く、次いで「製造業」が73万6985人(同16.6%)、「サービス業(他に分類されないもの)」が68万7297人(同15.4%)、「医療,福祉」が42万239人(同9.4%)の順となっている。

平成13年調査と比べると、「医療,福祉」が26.8%増、「教育,学習支援業」が6.8%増などと増加している一方、「建設業」が20.6%減、「鉱業」が19.0%減などと減少している。(表3-2,図3-2)

表3 - 2 産業(大分類)別従業者数(平成18,13年)

産業大分類	平成18年		平成13年		増加数	増加率
	従業者数	構成比	従業者数	構成比		
全産業	4,450,505	100.0	4,778,803	100.0	328,298	6.9
農林漁業	1,596	0.0	1,548	0.0	48	3.1
鉱業	213	0.0	263	0.0	50	19.0
建設業	245,186	5.5	308,692	6.5	63,506	20.6
製造業	736,985	16.6	888,263	18.6	151,278	17.0
電気・ガス・熱供給・水道業	23,012	0.5	27,040	0.6	4,028	14.9
情報通信業	141,775	3.2	142,369	3.0	594	0.4
運輸業	239,910	5.4	258,093	5.4	18,183	7.0
卸売・小売業	1,017,958	22.9	1,156,672	24.2	138,714	12.0
金融・保険業	115,141	2.6	136,630	2.9	21,489	15.7
不動産業	113,369	2.5	117,688	2.5	4,319	3.7
飲食店, 宿泊業	366,966	8.2	419,660	8.8	52,694	12.6
医療, 福祉	420,239	9.4	331,479	6.9	88,760	26.8
教育, 学習支援業	209,611	4.7	196,325	4.1	13,286	6.8
複合サービス事業	33,739	0.8	36,230	0.8	2,491	6.9
サービス業 (他に分類されないもの)	687,297	15.4	662,344	13.9	24,953	3.8
公務 (他に分類されないもの)	97,508	2.2	95,507	2.0	2,001	2.1

図3 - 2 産業(大分類)別従業者数の構成比(平成13,18年)

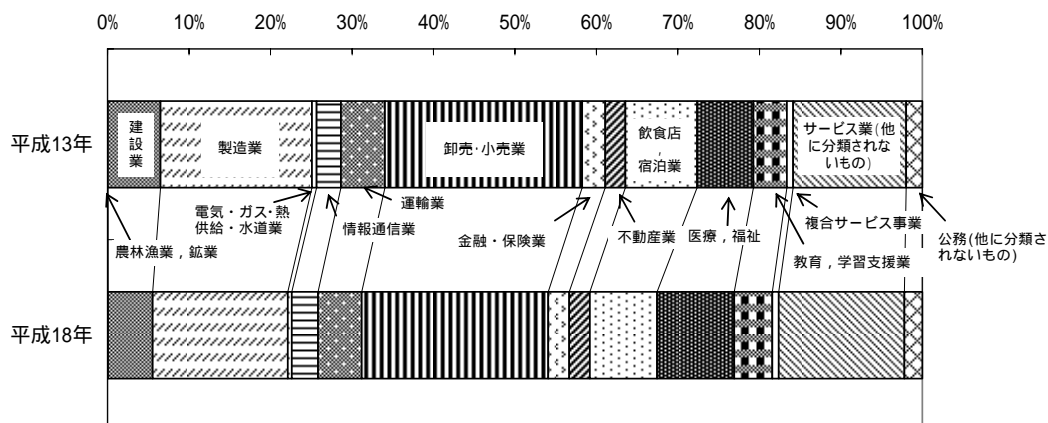

男女別構成比をみると、男性の割合は「電気・ガス・熱供給・水道業」の91.4%、「鉱業」の87.3%、「建設業」の83.2%などが高く、女性の割合は「医療，福祉」の71.9%が高くなっている。(表3-3,図3-3)

表3-3 産業(大分類)別男女別従業者数(平成18年)

産 業 大 分 類	従 業 者 数				
	総 数	男 性	女 性	構 成 比	
				男 性	女 性
	人	人	人	%	%
全 産 業	4,450,505	2,602,489	1,848,016	58.5	41.5
農 林 漁 業	1,596	1,260	336	78.9	21.1
鉱 業	213	186	27	87.3	12.7
建 設 業	245,186	203,951	41,235	83.2	16.8
製 造 業	736,985	521,641	215,344	70.8	29.2
電気・ガス・熱供給・水道業	23,012	21,043	1,969	91.4	8.6
情 報 通 信 業	141,775	105,414	36,361	74.4	25.6
運 輸 業	239,910	198,397	41,513	82.7	17.3
卸 売 ・ 小 売 業	1,017,958	560,947	457,011	55.1	44.9
金 融 ・ 保 険 業	115,141	53,800	61,341	46.7	53.3
不 動 産 業	113,369	69,393	43,976	61.2	38.8
飲 食 店 ， 宿 泊 業	366,966	161,466	205,500	44.0	56.0
医 療 ， 福 祉	420,239	118,172	302,067	28.1	71.9
教 育 ， 学 習 支 援 業	209,611	101,169	108,442	48.3	51.7
複 合 サ ー ビ ス 事 業	33,739	22,611	11,128	67.0	33.0
サ ー ビ ス 業 (他に分類されないもの)	687,297	384,386	302,911	55.9	44.1
公 務 (他に分類されないもの)	97,508	78,653	18,855	80.7	19.3

図 3 - 3 産業(大分類)別男女別従業者数割合 (平成 18 年)

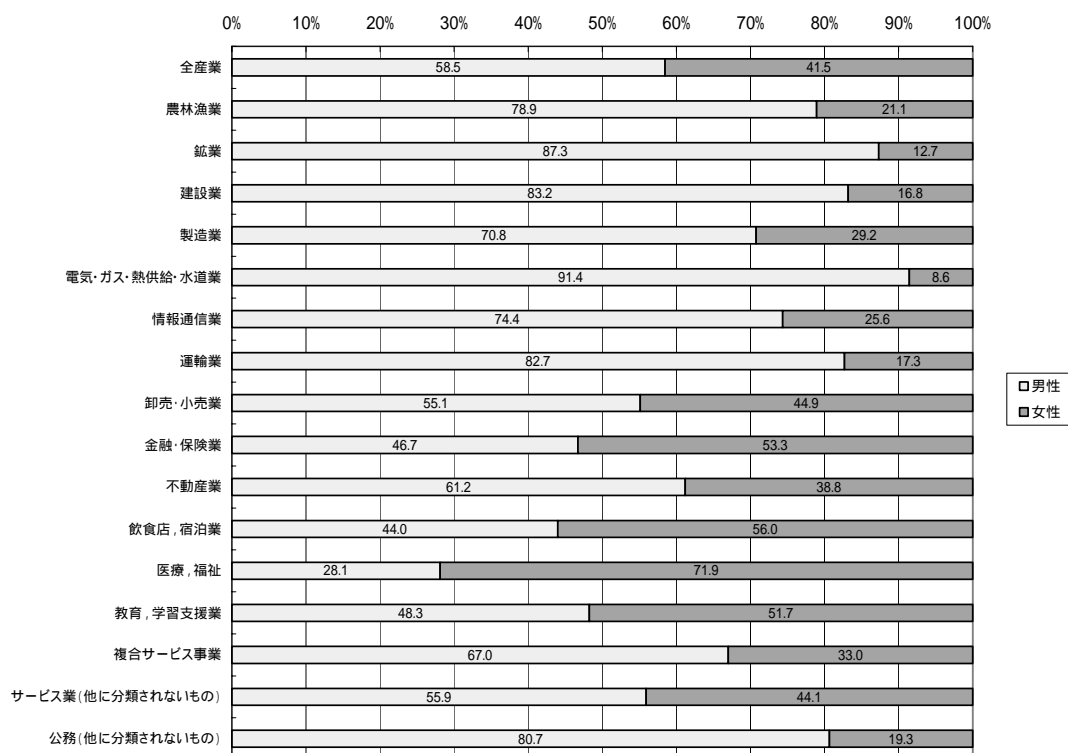

(2) 産業中分類別の概況

ア 事業所数

産業中分類別に事業所数をみると、「一般飲食店」が3万7768事業所(構成比8.8%)と最も多く、次いで「飲食料品小売業」が2万7032事業所(同6.3%)、医薬品・化粧品小売や書籍・文房具小売などの「その他の小売業」が2万6584事業所(同6.2%)、「洗濯・理容・美容・浴場業」が2万4379事業所(同5.7%)の順となっている。

平成13年調査と比べると、「インターネット附随サービス業」が348.4%増と最も高く、次いで「社会保険・社会福祉・介護事業」が68.6%増、集会場などの「その他のサービス業」が25.3%増の順となっている。(表3-4,表3-5)

表3 - 4 産業(中分類)別事業所数上位 10 産業 (平成 18 年)

産 業 中 分 類	平 成 18 年	
	事 業 所 数	構 成 比
全 産 業	428,247	100.0
一 般 飲 食 店	37,768	8.8
飲 食 料 品 小 売 業	27,032	6.3
そ の 他 の 小 売 業	26,584	6.2
洗 濯 ・ 理 容 ・ 美 容 ・ 浴 場 業	24,379	5.7
不 動 産 賃 貸 業 ・ 管 理 業	24,244	5.7
遊 興 飲 食 店	22,423	5.2
医 療 業	19,161	4.5
専 門 サ ー ビ ス 業 (他 に 分 類 さ れ な い も の)	16,839	3.9
織 物 ・ 衣 服 ・ 身 の 回 り 品 小 売 業	13,619	3.2
総 合 工 事 業	10,557	2.5

表3 - 5 産業(中分類)別事業所数が増加した産業 (平成 18 年)

産 業 中 分 類	事 業 所 数		増 加 数	増 加 率
	平 成 18 年	平 成 13 年		
イ ン タ ー ネ ッ ト 附 随 サ ー ビ ス 業	287	64	223	348.4
社 会 保 険 ・ 社 会 福 祉 ・ 介 護 事 業	6,882	4,081	2,801	68.6
そ の 他 の サ ー ビ ス 業	634	506	128	25.3
学 術 ・ 開 発 研 究 機 関	288	235	53	22.6
補 助 的 金 融 業 , 金 融 附 帯 業	82	67	15	22.4
林 業	10	9	1	11.1
医 療 業	19,161	17,756	1,405	7.9
航 空 運 輸 業	141	132	9	6.8
各 種 商 品 卸 売 業	237	222	15	6.8
地 方 公 務 業	945	906	39	4.3
廃 棄 物 処 理 業	787	772	15	1.9

イ 従業者数

産業中分類別に従業者数をみると、「医療業」が25万9300人（構成比5.8%）と最も多く、次いで労働者派遣や建物サービスなどの「その他の事業サービス業」が25万8395人（同5.8%）、「一般飲食店」が24万3861人（同5.5%）、「飲食料品小売業」が23万3008人（同5.2%）の順となっている。

平成13年調査と比べると、「インターネット附随サービス業」が689.8%増と最も高く、次いで「林業」が90.1%増、「社会保険・社会福祉・介護事業」が84.1%増の順となっている。（表3-6,表3-7）

表3-6 産業(中分類)別従業者数上位10産業（平成18年）

産 業 中 分 類	平 成 18 年	
	従 業 者 数	構 成 比
全 産 業	4,450,505 人	100.0 %
医 療 業	259,300	5.8
そ の 他 の 事 業 サ ー ビ ス 業	258,395	5.8
一 般 飲 食 店	243,861	5.5
飲 食 料 品 小 売 業	233,008	5.2
そ の 他 の 小 売 業	159,334	3.6
社 会 保 険 ・ 社 会 福 祉 ・ 介 護 事 業	155,116	3.5
学 校 教 育	142,968	3.2
機 械 器 具 卸 売 業	120,290	2.7
道 路 貨 物 運 送 業	115,671	2.6
そ の 他 の 卸 売 業	112,550	2.5

表3 - 7 産業(中分類)別従業者数が増加した産業(平成18,13年)

産 業 中 分 類	従 業 者 数		増加数	増加率
	平成18年	平成13年		
	人	人	人	%
インターネット附随サービス業	3,246	411	2,835	689.8
林業	422	222	200	90.1
社会保険・社会福祉・介護事業	155,116	84,243	70,873	84.1
補助的金融業,金融附帯業	3,172	2,238	934	41.7
水産養殖業	115	83	32	38.6
その他の事業サービス業	258,395	202,841	55,554	27.4
熱供給業	190	153	37	24.2
郵便貯金取扱機関,政府関係金融機関	1,719	1,430	289	20.2
放送業	5,222	4,745	477	10.1
医療業	259,300	240,101	19,199	8.0
学校教育	142,968	132,867	10,101	7.6
その他の教育,学習支援業	66,643	63,458	3,185	5.0
情報サービス業	88,997	84,844	4,153	4.9
地方公務	75,550	72,675	2,875	4.0
その他のサービス業	2,746	2,651	95	3.6
郵便局(別掲を除く)	25,930	25,265	665	2.6
倉庫業	18,564	18,262	302	1.7
不動産取引業	33,737	33,252	485	1.5
織物・衣服・身の回り品小売業	59,921	59,446	475	0.8
宗教	17,678	17,557	121	0.7
航空運輸業	4,493	4,475	18	0.4

4 経営組織別の動向

「個人経営」の事業所数が5割を下回る

経営組織別に事業所数をみると、「民営」が42万1359事業所(事業所全体の98.4%)、「国,地方公共団体」が6888事業所(同1.6%)で、「民営」のうち、「個人経営」は21万169事業所(同49.1%)、「法人」は20万9247事業所(同48.9%)、うち「会社」は18万9188事業所(同44.2%)となっている。

平成13年調査と比べると、「個人経営」は17.9%減、「法人」は3.8%減となっている。

従業者数をみると、「民営」が419万6559人(従業者全体の94.3%)、「国,地方公共団体」が25万3946人(同5.7%)で、「民営」のうち、「個人経営」は62万1019人(同14.0%)、「法人」は356万8957人(同80.2%)、うち「会社」は313万8598人(同70.5%)となっている。

平成13年調査と比べると、「個人経営」は21.8%減、「法人」は2.8%減となっている。(表4-1,表4-2,図4)

表4 - 1 経営組織別事業所数(平成18,13年)

経営組織	平成18年		平成13年		増加数	増加率
	事業所数	構成比	事業所数	構成比		
	所	%	所	%	所	%
総数	428,247	100.0	483,962	100.0	55,715	11.5
民間	421,359	98.4	475,776	98.3	54,417	11.4
個人経営	210,169	49.1	255,847	52.9	45,678	17.9
法人	209,247	48.9	217,572	45.0	8,325	3.8
会社	189,188	44.2	200,670	41.5	11,482	5.7
株式会社(有限会社を含む)	187,956	43.9	199,200	41.2	11,244	5.6
合名・合資会社	505	0.1	467	0.1	38	8.1
合同会社	10	0.0
相互会社	499	0.1	762	0.2	263	34.5
外国の会社	218	0.1	241	0.0	23	9.5
独立行政法人等	1,247	0.3
その他の法人	18,812	4.4	16,902	3.5	1,910	11.3
法人でない団体	1,943	0.5	2,357	0.5	414	17.6
国, 地方公共団体	6,888	1.6	8,186	1.7	1,298	15.9

表4 - 2 経営組織別従業者数(平成18,13年)

経営組織	平成18年		平成13年		増加数	増加率
	従業者数	構成比	従業者数	構成比		
	人	%	人	%	人	%
総数	4,450,505	100.0	4,778,803	100.0	328,298	6.9
民間	4,196,559	94.3	4,476,637	93.7	280,078	6.3
個人経営	621,019	14.0	794,261	16.6	173,242	21.8
法人	3,568,957	80.2	3,672,581	76.9	103,624	2.8
会社	3,138,598	70.5	3,348,210	70.1	209,612	6.3
株式会社(有限会社を含む)	3,114,604	70.0	3,310,553	69.3	195,949	5.9
合名・合資会社	4,430	0.1	3,027	0.1	1,403	46.3
合同会社	29	0.0
相互会社	16,548	0.4	31,919	0.7	15,371	48.2
外国の会社	2,987	0.1	2,711	0.1	276	10.2
独立行政法人等	54,873	1.2
その他の法人	375,486	8.4	324,371	6.8	51,115	15.8
法人でない団体	6,583	0.1	9,795	0.2	3,212	32.8
国, 地方公共団体	253,946	5.7	302,166	6.3	48,220	16.0

図4 経営組織別事業所数の構成比（平成13,18年）

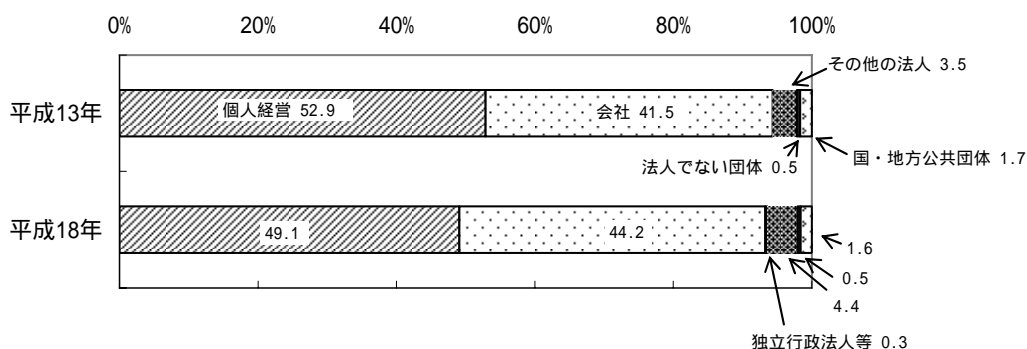

5 従業者規模別の動向

従業者数20人未満規模の事業所が約9割を占める

(1) 概況

ア 事業所数

従業者規模別に事業所数をみると、「1～4人」規模が25万3696事業所（構成比59.2%）と最も多く、次いで「5～9人」規模が8万3117事業所（同19.4%）、「10～19人」規模が4万7104事業所（同11.0%）の順となっており、従業者数20人未満規模の事業所が全体の約9割を占めている。

平成13年調査と比べると、「200～299人」規模と「派遣・下請従業者のみ」で僅かに増加しているものの他の従業者規模では減少している。（表5-1、図5）

表5-1 従業者規模別事業所数（平成18,13年）

従業者規模	平成18年		平成13年		増加数	増加率
	事業所数	構成比	事業所数	構成比		
総数	428,247	100.0	483,962	100.0	55,715	11.5
1～4人	253,696	59.2	292,833	60.5	39,137	13.4
5～9人	83,117	19.4	94,659	19.6	11,542	12.2
10～19人	47,104	11.0	50,486	10.4	3,382	6.7
20～29人	16,647	3.9	17,594	3.6	947	5.4
30～49人	13,217	3.1	13,725	2.8	508	3.7
50～99人	7,883	1.8	8,055	1.7	172	2.1
100～199人	3,141	0.7	3,143	0.6	2	0.1
200～299人	914	0.2	897	0.2	17	1.9
300人以上	1,036	0.2	1,091	0.2	55	5.0
* 派遣・下請従業者のみ	1,492	0.3	1,479	0.3	13	0.9

*当該事業所に所属する従業者が1人もいなく、外部から派遣された人のみで事業活動が行われている事業所をいう

イ 従業者数

従業者規模別に従業者数をみると、「300人以上」規模が64万3401人（構成比14.5%）と最も多く、次いで「10～19人」規模が63万4313人（同14.3%）、「1～4人」規模が55万2858人（同12.4%）となっている。

平成13年調査と比べると、「200～299人」規模が唯一増加し、他の従業者規模では減少している。（表5-2、図5）

表5 - 2 従業者規模別従業者数（平成18,13年）

従業者規模	平成18年		平成13年		増加数	増加率
	従業者数	構成比	従業者数	構成比		
総数	4,450,505	100.0	4,778,803	100.0	328,298	6.9
1～4人	552,858	12.4	650,659	13.6	97,801	15.0
5～9人	541,085	12.2	613,955	12.8	72,870	11.9
10～19人	634,313	14.3	677,342	14.2	43,029	6.4
20～29人	395,458	8.9	418,622	8.8	23,164	5.5
30～49人	496,894	11.2	516,024	10.8	19,130	3.7
50～99人	540,508	12.1	549,314	11.5	8,806	1.6
100～199人	426,351	9.6	428,228	9.0	1,877	0.4
200～299人	219,637	4.9	214,857	4.5	4,780	2.2
300人以上	643,401	14.5	709,802	14.9	66,401	9.4

図5 従業者規模別事業所数及び従業者数（平成18年）

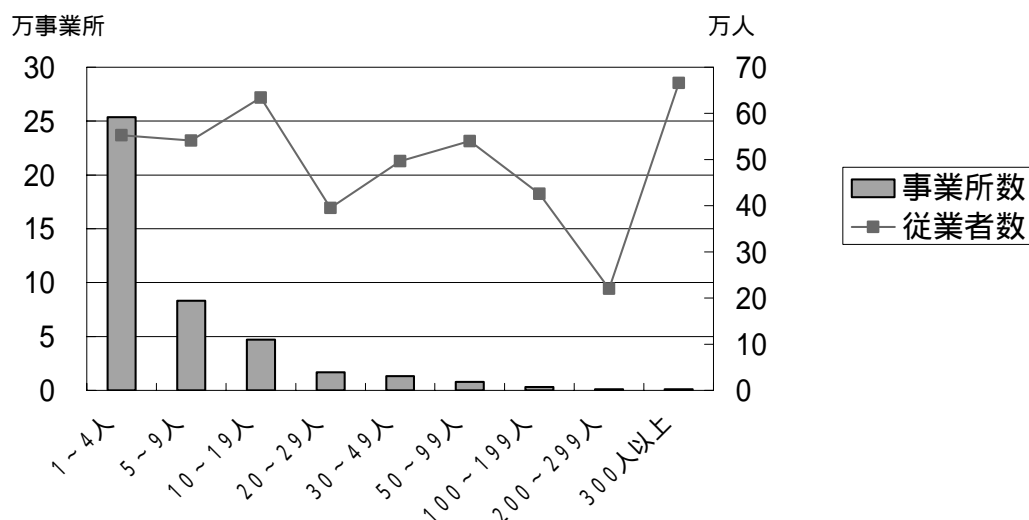

(2) 産業分類別

産業大分類別に従業者規模別事業所数をみると、「農林漁業」、「鉱業」、「電気・ガス・熱供給・水道業」、「複合サービス事業」を除く産業分類では「1～4人」規模の事業所数が最も多く、なかでも「不動産業」、「飲食店、宿泊業」、「サービス業（他に分類されないもの）」などでその割合が高くなっている。（表5-3）

表5-3 産業(大分類)別従業者規模別事業所数(平成18年)

産業大分類	総数	1～4人	5～9人	10～19人	20～29人	30～49人	50～99人	100～199人	200～299人	300人以上	派遣・下請従業者のみ
全産業	428,247	253,696	83,117	47,104	16,647	13,217	7,883	3,141	914	1,036	1,492
農林漁業	118	36	40	27	4	7	2	1	1	-	-
鉱業	18	6	6	3	1	1	1	-	-	-	-
建設業	25,730	11,980	7,648	3,946	981	644	345	120	25	30	11
製造業	54,103	26,851	12,739	7,377	2,690	2,112	1,409	567	153	191	14
電気・ガス・熱供給・水道業	361	51	36	72	28	45	45	27	13	13	31
情報通信業	5,213	1,798	1,245	891	348	369	278	159	49	67	9
運輸業	10,771	4,306	1,519	1,859	936	920	671	337	84	54	85
卸売・小売業	117,526	70,787	22,726	13,673	4,478	2,928	1,784	629	137	129	255
金融・保険業	5,217	1,907	813	1,095	523	461	246	92	27	43	10
不動産業	30,267	25,334	3,393	881	200	134	105	48	15	12	145
飲食店、宿泊業	61,663	42,918	9,654	5,229	1,924	1,354	412	69	13	21	69
医療、福祉	26,248	9,225	8,178	4,521	1,579	1,222	798	301	94	142	188
教育、学習支援業	13,569	6,989	2,091	1,399	853	1,353	572	155	29	29	99
複合サービス事業	2,083	794	923	214	36	20	24	21	23	23	5
サービス業 (他に分類されないもの)	74,199	50,449	11,953	5,739	1,968	1,560	1,073	503	176	212	566
公務 (他に分類されないもの)	1,161	265	153	178	98	87	118	112	75	70	5

6 従業上の地位別の動向

「正社員・正職員」	29万6011人減少
「正社員・正職員以外」	9万1772人増加

民営事業所について、従業上の地位別に従業者数をみると、「個人業主」は20万5244人(従業者全体の4.9%)、「無給の家族従業者」は6万6391人(同1.6%)、「有給役員」は29万2406人(同7.0%)、「雇用者」は363万2518人(同86.6%)となっている。

このうち、「雇用者」の内訳は、「正社員・正職員」が222万625人(雇用者全体の61.1%)、パート・アルバイトなどの「正社員・正職員以外」が128万3990人(同35.3%)、「臨時雇用者」が12万7903人(同3.5%)となっている。

平成 13 年調査と比べると、「個人業主」は 18.6%減、「無給の家族従業者」は 21.7%減、「有給役員」は 3.0%減、「雇用者」は 5.4%減といずれも減少しているが、「雇用者」のうち「正社員・正職員以外」は 7.7%増となっている。

また、「雇用者」を男女別にみると、男性では「正社員・正職員」が 156 万 3723 人（構成比 75.4%）で、「正社員・正社員以外」の 44 万 6434 人（同 21.5%）、「臨時雇用者」の 6 万 3275 人（同 3.1%）を大きく上回るのに対し、女性では「正社員・正職員以外」が 83 万 7556 人（構成比 53.7%）と、「正社員・正職員」の 65 万 6902 人（同 42.1%）を上回っている。（表 6-1, 表 6-2, 図 6）

表 6 - 1 従業上の地位別従業者数（民営 平成 18, 13 年）

従業上の地位	平成 18 年			平成 13 年			増加数	増加率
	従業者数	構成比		従業者数	構成比			
総数	4,196,559	100.0		4,476,637	100.0		280,078	6.3
個人業主	205,244	4.9		252,219	5.6		46,975	18.6
無給の家族従業者	66,391	1.6		84,808	1.9		18,417	21.7
有給役員	292,406	7.0		301,302	6.7		8,896	3.0
雇用者	3,632,518	86.6	100.0	3,838,308	85.7	100.0	205,790	5.4
常用雇用者	3,504,615	83.5	96.5	3,708,854	82.8	96.6	204,239	5.5
正社員・正職員	2,220,625	52.9	61.1	2,516,636	56.2	65.6	296,011	11.8
正社員・正職員以外	1,283,990	30.6	35.3	1,192,218	26.6	31.1	91,772	7.7
臨時雇用者	127,903	3.0	3.5	129,454	2.9	3.4	1,551	1.2

表 6 - 2 雇用者の従業上の地位別男女別従業者数（民営 平成 18 年）

	総数	正社員・正職員		正社員・正職員以外		臨時雇用者	
		人	構成比	人	構成比	人	構成比
総数	3,632,518	2,220,625	61.1	1,283,990	35.3	127,903	3.5
男性	2,073,432	1,563,723	75.4	446,434	21.5	63,275	3.1
女性	1,559,086	656,902	42.1	837,556	53.7	64,628	4.1

図 6 雇用者の従業上の地位別男女別割合（民営 平成 18 年）

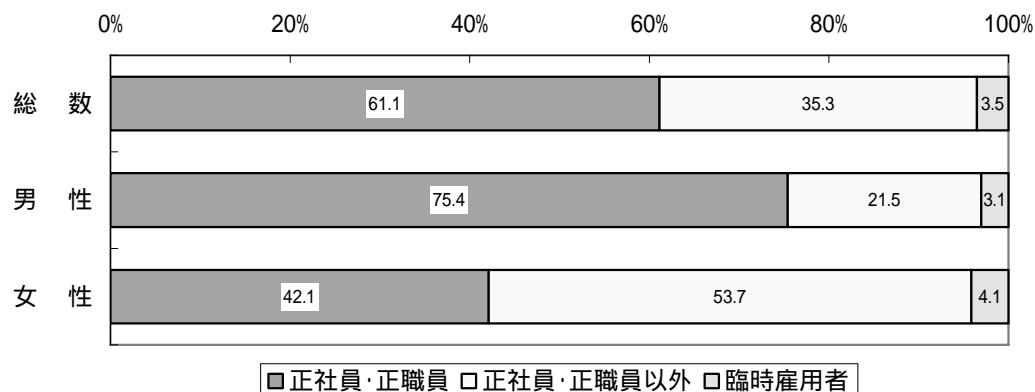

7 地域別の動向

事業所数・従業者数の約5割が大阪市地域に集中

(1) 大阪府内8地域別の動向

大阪府を8地域に区分して事業所数をみると、大阪市地域が20万1462事業所（構成比47.0%）と全体の半数近くを占めており、次いで中河内地域が4万3451事業所（同10.1%）、泉北地域が4万2228事業所（同9.9%）、北河内地域が4万1199事業所（同9.6%）の順となっている。

平成13年調査と比べると、すべての地域で事業所数が減少しており、減少率では大阪市地域（13.5%減）、北河内地域（10.8%減）、泉北地域（10.4%減）の順となっている。

次に従業者数をみると、大阪市地域が221万6895人（構成比49.8%）と半数近くを占めており、次いで北河内地域の41万7374人（同9.4%）、泉北地域の41万6109人（同9.3%）、三島地域の40万1787人（同9.0%）の順となっている。

平成13年調査と比べると、事業所数の減少を反映して従業者数でも全地域で減少しており、減少率では大阪市地域（8.7%減）、北河内地域（7.5%減）、泉南地域（4.8%減）の順となっている。（表7-1）

表7-1 地域別事業所数及び従業者数（平成18,13年）

地域	事業所数				従業者数							
	平成18年		平成13年		平成18年		平成13年					
	所	構成比	所	構成比	増加数	増加率	人	構成比	人	構成比	増加数	増加率
	所	%	所	%	所	%	人	%	人	%	人	%
総数	428,247	100.0	483,962	100.0	55,715	11.5	4,450,505	100.0	4,778,803	100.0	328,298	6.9
大阪市地域	201,462	47.0	232,803	48.1	31,341	13.5	2,216,895	49.8	2,427,043	50.8	210,148	8.7
三島地域	33,928	7.9	37,063	7.7	3,135	8.5	401,787	9.0	419,277	8.8	17,490	4.2
豊能地域	22,048	5.1	24,400	5.0	2,352	9.6	216,255	4.9	226,536	4.7	10,281	4.5
北河内地域	41,199	9.6	46,176	9.5	4,977	10.8	417,374	9.4	451,437	9.4	34,063	7.5
中河内地域	43,451	10.1	48,429	10.0	4,978	10.3	384,742	8.6	403,399	8.4	18,657	4.6
南河内地域	21,273	5.0	23,148	4.8	1,875	8.1	187,878	4.2	196,051	4.1	8,173	4.2
泉北地域	42,228	9.9	47,150	9.7	4,922	10.4	416,109	9.3	435,012	9.1	18,903	4.3
泉南地域	22,658	5.3	24,793	5.1	2,135	8.6	209,465	4.7	220,048	4.6	10,583	4.8

(2) 市町村別の動向

市町村別に事業所数をみると、大阪市が20万1462事業所(構成比47.0%)、堺市が2万9978事業所(同7.0%)、東大阪市が2万8053事業所(同6.6%)の順となっている。

平成13年調査と比べると、箕面市(2.2%増)、大阪狭山市(0.7%増)、熊取町(5.7%増)の2市1町で増加し、他の市町村では減少している。最も高い減少率は豊能町(28.7%減)、次いで能勢町(17.8%減)、守口市(16.0%減)の順となっている。また、事業所数上位10市のうち岸和田市(11位-10位)以外の順位は変わっていない。

(表7-2, 図7-1, 図7-3, 統計表1-1)

表7-2 事業所数上位10市町村(平成18,13年)

平成18年			平成13年		
市町村名	事業所数	構成比	市町村名	事業所数	構成比
大阪府	428,247	100.0	大阪府	483,962	100.0
大阪市	201,462	47.0	大阪市	232,803	48.1
堺市	29,978	7.0	堺市	33,687	7.0
東大阪市	28,053	6.6	東大阪市	31,164	6.4
豊中市	13,778	3.2	豊中市	15,590	3.2
八尾市	12,807	3.0	八尾市	14,441	3.0
吹田市	10,675	2.5	吹田市	11,783	2.4
枚方市	10,484	2.4	枚方市	11,042	2.3
高槻市	9,413	2.2	高槻市	10,182	2.1
茨木市	9,172	2.1	茨木市	9,902	2.0
岸和田市	7,871	1.8	守口市	9,187	1.9

図7-1 市町村別事業所数増加率（平成18年）

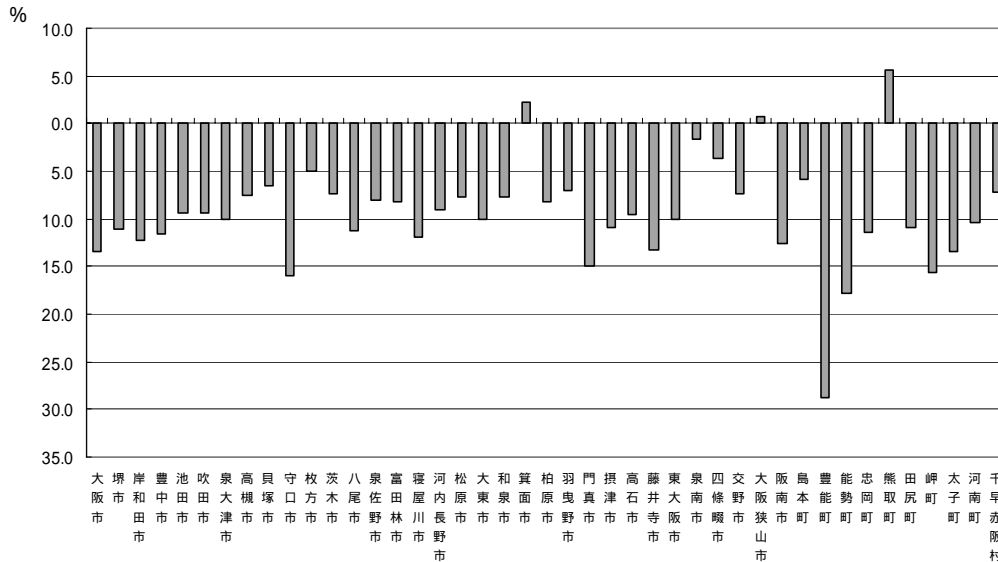

次に従業者数をみると、大阪市が221万6895人(構成比49.8%)、堺市が30万4005人(同6.8%)、東大阪市が24万4552人(同5.5%)の順となっている。

平成13年調査と比べると、泉南市(11.6%増)、大阪狭山市(9.0%増)など6市2町1村で増加しており、他の市町村では減少している。最も高い減少率は門真市(16.8%減)、次いで豊能町(14.9%減)、岬町(13.1%減)の順となっている。また、従業者数上位10市のうち八尾市と枚方市(6位-7位)の順位が入れ替わっている。(表7-3, 図7-2, 図7-4, 統計表1-2)

表 7 - 3 従業者数上位 10 市町村 (平成 18,13 年)

平成 18 年			平成 13 年		
市町村名	従業者数	構成比	市町村名	従業者数	構成比
大阪府	4,450,505	100.0	大阪府	4,778,803	100.0
大阪府	2,216,895	49.8	大阪府	2,427,043	50.8
堺市	304,005	6.8	堺市	321,353	6.7
東大阪市	244,552	5.5	東大阪市	255,313	5.3
吹田市	140,841	3.2	吹田市	143,306	3.0
豊中市	127,242	2.9	豊中市	132,598	2.8
枚方市	119,254	2.7	八尾市	122,025	2.6
八尾市	113,694	2.6	枚方市	118,772	2.5
茨木市	103,486	2.3	茨木市	108,948	2.3
高槻市	100,284	2.3	高槻市	107,129	2.2
守口市	75,214	1.7	守口市	81,565	1.7

図 7 - 2 市町村別従業者数増加率 (平成 18 年)



図 7 - 3 市町村別事業所数（平成 18 年）



図 7 - 4 市町村別従業者数（平成 18 年）

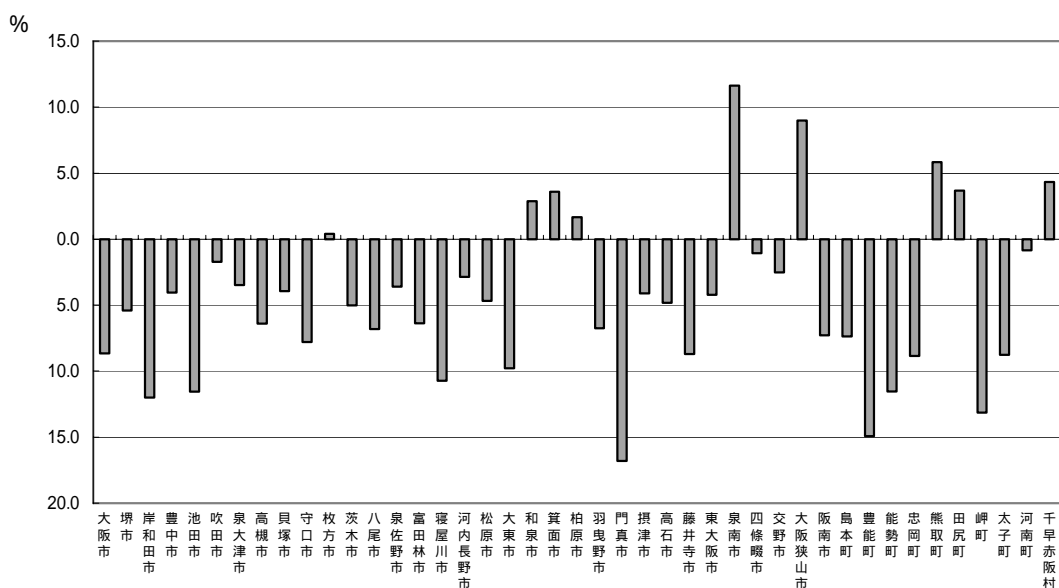

< 会社企業編 >

概 況

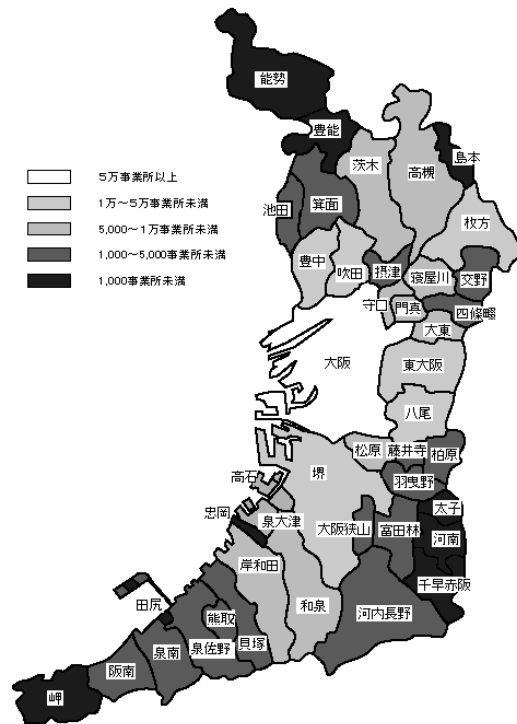
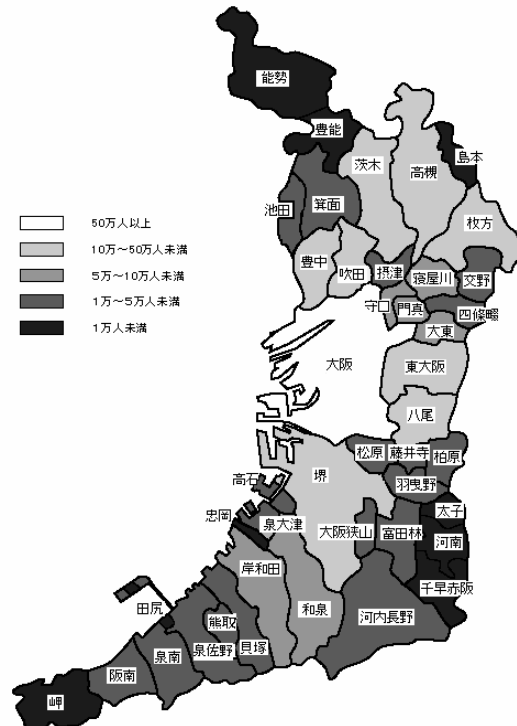
会社企業数 11万202企業 (9.4%減少)

大阪府の会社企業数(以下「企業」という。)は、11万202企業で、平成13年調査と比べると、1万1444企業減(9.4%減)となっている。

(1) 企業産業別

企業産業大分類別に企業数をみると、「卸売・小売業」が3万202企業(構成比29.0%)と最も多く、次いで「製造業」が2万5186企業(同22.9%)、「サービス業(他に分類されないもの)」が1万4637企業(同13.3%)の順となっている。

平成13年調査と比べると、「医療、福祉」が942企業増(184.7%増)と大幅に増加している。減少をみると「卸売・小売業」が4635企業減(12.7%減)、「製造業」が3902企業減(13.4%減)の順となっている。

(表8-1, 図8-1)

表 8 - 1 企業産業(大分類)別企業数(平成18,13年)

企業産業大分類	平成18年		平成13年		増加数	増加率
	企業数	構成比	企業数	構成比		
全 産 業	110,202	100.0	121,646	100.0	11,444	9.4
農 林 漁 業	64	0.1	90	0.1	26	28.9
鉱 業	9	0.0	14	0.0	5	35.7
建 設 業	14,306	13.0	15,934	13.1	1,628	10.2
製 造 業	25,186	22.9	29,088	23.9	3,902	13.4
電気・ガス・熱供給・水道業	30	0.0	29	0.0	1	3.4
情 報 通 信 業	2,642	2.4	2,774	2.3	132	4.8
運 輸 業	3,344	3.0	3,615	3.0	271	7.5
卸 売 ・ 小 売 業	32,002	29.0	36,637	30.1	4,635	12.7
金 融 ・ 保 険 業	1,267	1.1	1,281	1.1	14	1.1
不 動 産 業	10,778	9.8	11,096	9.1	318	2.9
飲 食 店 , 宿 泊 業	3,662	3.3	4,331	3.6	669	15.4
医 療 , 福 祉	1,452	1.3	510	0.4	942	184.7
教 育 , 学 習 支 援 業	818	0.7	791	0.7	27	3.4
複 合 サ ー ビ ス 事 業	5	0.0	5	0.0	0	0.0
サ ー ビ ス 業 (他に分類されないもの)	14,637	13.3	15,451	12.7	814	5.3

図8-1 企業産業(大分類)別企業数(平成13,18年)

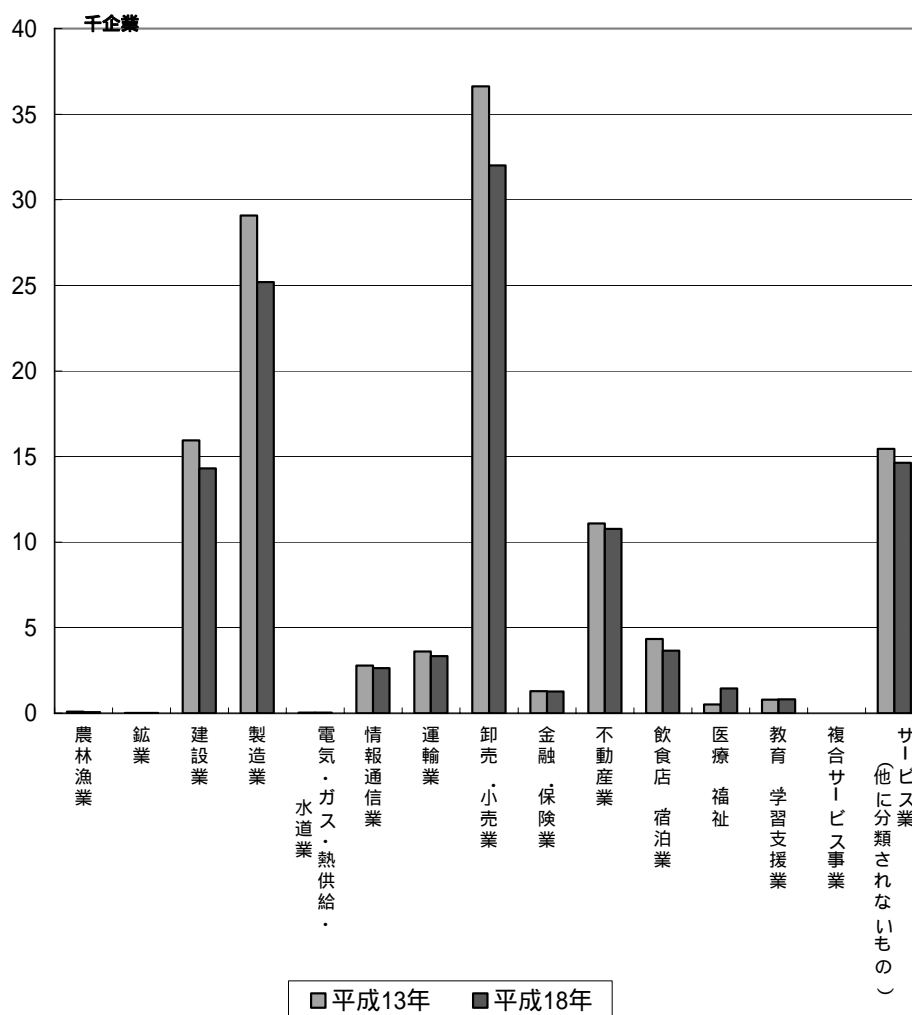

(2) 資本金階級別

資本金階級別に企業数をみると、「1000万～3000万円未満」が6万3663企業(構成比57.8%)で最も多く、次いで「300万～500万円未満」が2万4997企業(同22.7%)、「500万～1000万円未満」が6766企業(同6.1%)となっている。

平成13年調査と比べると、「300万円未満」が865企業増(305.7%増)と大幅に増加している。減少をみると「1000万～3000万円未満」が1万1804企業減(15.6%減)、「3000万～5000万円未満」が382企業減(5.4%減)の順となっている。

(表8-2, 図8-2)

表 8 - 2 資本金階級別企業数 (平成 18, 13 年)

資 本 金 階 級	平 成 18 年		平 成 13 年		増 加 数	増 加 率
	企 業 数	構 成 比	企 業 数	構 成 比		
総 数	110,202	100.0	121,646	100.0	11,444	9.4
300万円未満	1,148	1.0	283	0.2	865	305.7
300万～500万円未満	24,997	22.7	24,881	20.5	116	0.5
500万～1000万円未満	6,766	6.1	6,871	5.6	105	1.5
1000万～3000万円未満	63,663	57.8	75,467	62.0	11,804	15.6
3000万～5000万円未満	6,756	6.1	7,138	5.9	382	5.4
5000万～1億円未満	4,188	3.8	3,956	3.3	232	5.9
1億～3億円未満	1,310	1.2	1,492	1.2	182	12.2
3億～10億円未満	730	0.7	829	0.7	99	11.9
10億～50億円未満	388	0.4	464	0.4	76	16.4
50億円以上	256	0.2	265	0.2	9	3.4

図 8 - 2 資本金階級別企業数 (平成 13, 18 年)

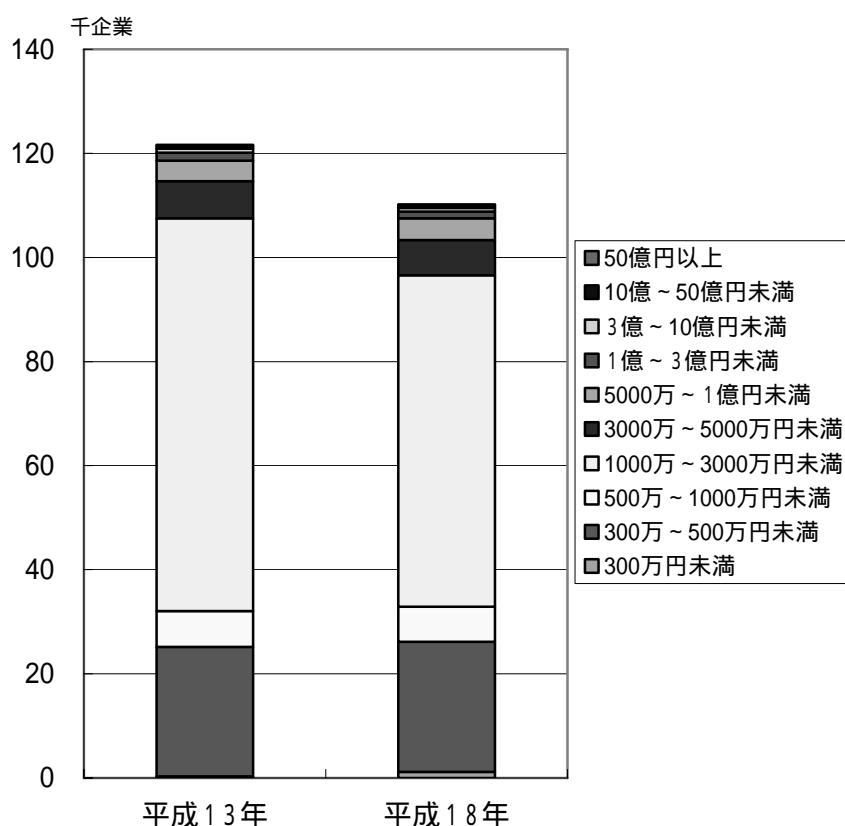

(3) 親会社・子会社等の有無別

親会社・子会社等の有無別に企業数をみると、「親会社がある企業」が 4967 企業(企業全体の 4.5%)、「子会社がある企業」が 4362 企業(同 4.0%)、「関連会社(議決権所有元)がある企業」が 3722 企業(同 3.4%)、「関連会社(議決権所有先)がある企業」が 3501 企業(同 3.2%)となっている。(表 8-3)

表 8 - 3 親会社・子会社等の有無別企業数 (平成 18,13 年)

親会社・子会社の有無	平成 18 年		平成 13 年		増加数	増加率
	企業数	構成比	企業数	構成比		
総数	110,202	100.0	121,646	100.0	11,444	9.4
親会社がある企業	4,967	4.5	5,579	4.6	612	11.0
国内にある企業	4,785	4.3	5,471	4.5	686	12.5
海外にある企業	182	0.2	108	0.1	74	68.5
親会社のない企業	105,235	95.5	116,067	95.4	10,832	9.3
関連会社(議決権所有元)がある企業	3,722	3.4	3,681	3.0	41	1.1
国内のみにある企業	3,447	3.1	3,499	2.9	52	1.5
国内及び海外にある企業	73	0.1	50	0.0	23	46.0
海外のみにある企業	202	0.2	132	0.1	70	53.0
関連会社(議決権所有元)のない企業	106,480	96.6	117,965	97.0	11,485	9.7
子会社がある企業	4,362	4.0	4,664	3.8	302	6.5
国内のみにある企業	3,183	2.9	3,929	3.2	746	19.0
国内及び海外にある企業	673	0.6	315	0.3	358	113.7
海外のみにある企業	506	0.5	420	0.3	86	20.5
子会社のない企業	105,840	96.0	116,982	96.2	11,142	9.5
関連会社(議決権所有先)がある企業	3,501	3.2	3,948	3.2	447	11.3
国内のみにある企業	2,954	2.7	3,417	2.8	463	13.5
国内及び海外にある企業	210	0.2	151	0.1	59	39.1
海外のみにある企業	337	0.3	380	0.3	43	11.3
関連会社(議決権所有先)のない企業	106,701	96.8	117,698	96.8	10,997	9.3

(3) 電子商取引の状況

電子商取引の導入率は、企業全体の 15.5%となっている。

これを企業産業大分類別にみると、「情報通信業」が 30.5%と最も多く、次いで「卸売・小売業」が 21.5%、「電気・ガス・熱供給・水道業」が 16.7%の順となっている。

(表 8-4)

表 8 - 4 企業産業(大分類)別電子商取引実施企業数(平成 18 年)

企業産業大分類	企業数			導入率
	企業	実施している	実施していない	
全産業	110,202	17,110	93,092	15.5
農林漁業	64	4	60	6.3
鉱業	9	1	8	11.1
建設業	14,306	1,534	12,772	10.7
製造業	25,186	4,115	21,071	16.3
電気・ガス・熱供給・水道業	30	5	25	16.7
情報通信業	2,642	807	1,835	30.5
運輸業	3,344	428	2,916	12.8
卸売・小売業	32,002	6,891	25,111	21.5
金融・保険業	1,267	201	1,066	15.9
不動産業	10,778	595	10,183	5.5
飲食店, 宿泊業	3,662	270	3,392	7.4
医療, 福祉	1,452	85	1,367	5.9
教育, 学習支援業	818	107	711	13.1
複合サービス事業	5	-	5	0.0
サービス業 (他に分類されないもの)	14,637	2,067	12,570	14.1

統計表

表1-1 経営組織(2区分)別全事業所数(平成18,13年) 市町村

市町村名	総数				うち民営			
	平成18年	平成13年	平成13年~18年		平成18年	平成13年	平成13年~18年	
	所	所	増加数	増加率	所	所	増加数	増加率
			所	%			所	%
大阪府	428,247	483,962	55,715	11.5	421,359	475,776	54,417	11.4
市部計	422,391	477,480	55,089	11.5	415,803	469,638	53,835	11.5
郡部計	5,856	6,482	626	9.7	5,556	6,138	582	9.5
大阪市地域	201,462	232,803	31,341	13.5	199,853	230,805	30,952	13.4
島地地域	33,928	37,063	3,135	8.5	32,957	35,937	2,980	8.3
豊能地地域	22,048	24,400	2,352	9.6	21,383	23,573	2,190	9.3
北河内地地域	41,199	46,176	4,977	10.8	40,344	45,203	4,859	10.7
中河内地地域	43,451	48,429	4,978	10.3	42,824	47,688	4,864	10.2
南河内地地域	21,273	23,148	1,875	8.1	20,614	22,410	1,796	8.0
泉北地地域	42,228	47,150	4,922	10.4	41,367	46,109	4,742	10.3
泉南地地域	22,658	24,793	2,135	8.6	22,017	24,051	2,034	8.5
大阪市内市	201,462	232,803	31,341	13.5	199,853	230,805	30,952	13.4
大堺市	29,978	33,687	3,709	11.0	29,445	33,035	3,590	10.9
岸和田市	7,871	8,964	1,093	12.2	7,649	8,712	1,063	12.2
豊中市	13,778	15,590	1,812	11.6	13,434	15,148	1,714	11.3
池田市	3,645	4,022	377	9.4	3,511	3,860	349	9.0
吹田市	10,675	11,783	1,108	9.4	10,346	11,387	1,041	9.1
吹田市	3,660	4,072	412	10.1	3,581	3,978	397	10.0
高槻市	9,413	10,182	769	7.6	9,175	9,900	725	7.3
高槻市	3,513	3,757	244	6.5	3,438	3,665	227	6.2
守口市	7,717	9,187	1,470	16.0	7,574	9,035	1,461	16.2
枚方市	10,484	11,042	558	5.1	10,235	10,751	516	4.8
茨木市	9,172	9,902	730	7.4	8,886	9,585	699	7.3
八尾市	12,807	14,441	1,634	11.3	12,619	14,230	1,611	11.3
泉佐野市	4,884	5,315	431	8.1	4,774	5,190	416	8.0
富田林市	3,519	3,832	313	8.2	3,412	3,708	296	8.0
寝屋川市	7,808	8,860	1,052	11.9	7,643	8,667	1,024	11.8
河内長野市	2,941	3,233	292	9.0	2,811	3,088	277	9.0
松原市	5,197	5,629	432	7.7	5,074	5,494	420	7.6
大東市	5,033	5,600	567	10.1	4,915	5,483	568	10.4
和泉市	5,493	5,951	458	7.7	5,350	5,782	432	7.5
箕面市	3,802	3,721	81	2.2	3,696	3,593	103	2.9
柏原市	2,591	2,824	233	8.3	2,500	2,719	219	8.1
羽曳野市	3,654	3,928	274	7.0	3,531	3,795	264	7.0
門真市	6,292	7,397	1,105	14.9	6,212	7,306	1,094	15.0
摂津市	4,008	4,495	487	10.8	3,926	4,400	474	10.8
高石市	2,293	2,533	240	9.5	2,208	2,430	222	9.1
藤井寺市	2,790	3,218	428	13.3	2,728	3,154	426	13.5
東大阪	28,053	31,164	3,111	10.0	27,705	30,739	3,034	9.9
南大阪	2,393	2,433	40	1.6	2,321	2,351	30	1.3
四條畷市	1,972	2,046	74	3.6	1,919	1,976	57	2.9
交野市	1,893	2,044	151	7.4	1,846	1,985	139	7.0
大阪狭山市	1,947	1,934	13	0.7	1,893	1,870	23	1.2
大阪南本町	1,653	1,891	238	12.6	1,593	1,817	224	12.3
島本町	660	701	41	5.8	624	665	41	6.2
豊能町	352	494	142	28.7	309	444	135	30.4
能勢町	471	573	102	17.8	433	528	95	18.0
忠岡町	804	907	103	11.4	783	884	101	11.4
熊取町	1,338	1,266	72	5.7	1,298	1,222	76	6.2
田尻町	409	459	50	10.9	376	426	50	11.7
岬町	597	708	111	15.7	568	668	100	15.0
太田町	419	484	65	13.4	403	466	63	13.5
河内早稲町	563	628	65	10.4	541	598	57	9.5
千早赤阪村	243	262	19	7.3	221	237	16	6.8

表1-2 経営組織(2区分)別全事業所従業者数(平成18,13年) 市町村

市町村名	総数				うち 営			
	平成18年	平成13年	平成13年~18年		平成18年	平成13年	平成13年~18年	
			増加数	増加率			増加数	増加率
	人	人	人	%	人	人	人	%
大阪府	4,450,505	4,778,803	328,298	6.9	4,196,559	4,476,637	280,078	6.3
市部計	4,396,576	4,722,487	325,911	6.9	4,148,972	4,427,518	278,546	6.3
市郡部	53,929	56,316	2,387	4.2	47,587	49,119	1,532	3.1
大阪府地域	2,216,895	2,427,043	210,148	8.7	2,121,613	2,311,158	189,545	8.2
三島地域	401,787	419,277	17,490	4.2	375,481	385,240	9,759	2.5
豊能地域	216,255	226,536	10,281	4.5	198,224	203,706	5,482	2.7
北河内地域	417,374	451,437	34,063	7.5	388,281	419,083	30,802	7.3
中河内地域	384,742	403,399	18,657	4.6	364,567	380,494	15,927	4.2
南河内地域	187,878	196,051	8,173	4.2	173,082	177,891	4,809	2.7
泉北地域	416,109	435,012	18,903	4.3	385,406	399,920	14,514	3.6
泉南地域	209,465	220,048	10,583	4.8	189,905	199,145	9,240	4.6
大阪府市	2,216,895	2,427,043	210,148	8.7	2,121,613	2,311,158	189,545	8.2
大塚市	304,005	321,353	17,348	5.4	283,142	297,966	14,824	5.0
岸和田市	68,606	77,966	9,360	12.0	62,434	72,250	9,816	13.6
豊中市	127,242	132,598	5,356	4.0	117,484	120,276	2,792	2.3
池田市	41,156	46,535	5,379	11.6	37,621	42,334	4,713	11.1
吹田市	140,841	143,306	2,465	1.7	130,684	127,403	3,281	2.6
吹田市	32,028	33,178	1,150	3.5	29,822	30,584	762	2.5
高槻市	100,284	107,129	6,845	6.4	93,680	99,757	6,077	6.1
高槻市	30,996	32,264	1,268	3.9	28,301	29,206	905	3.1
守口市	75,214	81,565	6,351	7.8	70,387	76,970	6,583	8.6
枚方市	119,254	118,772	482	0.4	109,721	107,796	1,925	1.8
茨木市	103,486	108,948	5,462	5.0	96,818	101,159	4,341	4.3
八尾市	113,694	122,025	8,331	6.8	106,571	114,438	7,867	6.9
泉佐野市	49,140	50,976	1,836	3.6	45,120	46,530	1,410	3.0
富田林市	35,666	38,093	2,427	6.4	32,476	34,443	1,967	5.7
寝屋川市	70,004	78,425	8,421	10.7	64,875	72,477	7,602	10.5
河内長野市	26,770	27,561	791	2.9	24,497	24,590	93	0.4
松原市	42,024	44,084	2,060	4.7	39,266	40,905	1,639	4.0
大東市	53,939	59,780	5,841	9.8	51,274	56,685	5,411	9.5
和泉市	51,067	49,644	1,423	2.9	45,213	42,776	2,437	5.7
箕面市	41,282	39,851	1,431	3.6	37,794	35,154	2,640	7.5
柏原市	26,496	26,061	435	1.7	24,385	23,335	1,050	4.5
羽曳野市	32,800	35,177	2,377	6.8	30,232	31,389	1,157	3.7
門真市	65,779	79,072	13,293	16.8	62,509	75,190	12,681	16.9
摂津市	49,715	51,840	2,125	4.1	47,665	49,585	1,920	3.9
高石市	21,372	22,458	1,086	4.8	20,008	20,712	704	3.4
藤井寺市	20,480	22,434	1,954	8.7	18,417	20,054	1,637	8.2
東大阪府	244,552	255,313	10,761	4.2	233,611	242,721	9,110	3.8
南大阪府	25,877	23,178	2,699	11.6	24,077	20,933	3,144	15.0
四條畷市	14,508	14,665	157	1.1	13,153	13,209	56	0.4
交野市	18,676	19,158	482	2.5	16,362	16,756	394	2.4
大阪府狭山	20,280	18,608	1,672	9.0	19,254	17,386	1,868	10.7
大阪府南本	12,448	13,427	979	7.3	10,506	11,391	885	7.8
島本町	7,461	8,054	593	7.4	6,634	7,336	702	9.6
豊能町	2,656	3,122	466	14.9	1,983	2,285	302	13.2
能勢町	3,919	4,430	511	11.5	3,342	3,657	315	8.6
忠岡町	7,637	8,379	742	8.9	7,221	7,882	661	8.4
熊取町	10,754	10,160	594	5.8	9,792	9,002	790	8.8
田尻町	7,116	6,864	252	3.7	5,681	5,256	425	8.1
岬町	4,528	5,213	685	13.1	3,994	4,577	583	12.7
太田町	2,907	3,186	279	8.8	2,593	2,914	321	11.0
河内町	4,904	4,946	42	0.8	4,514	4,515	1	0.0
千早赤阪村	2,047	1,962	85	4.3	1,833	1,695	138	8.1

表1 - 3 経営組織(2区分)別全事業所数(平成18,13年) 政令市

市 区 名	総 数				う ち 民 営			
	平成18年	平成13年	平成13年～18年		平成18年	平成13年	平成13年～18年	
			増加数	増加率			増加数	増加率
	所	所	所	%	所	所	所	%
大 阪 市	201,462	232,803	31,341	13.5	199,853	230,805	30,952	13.4
都 島 区	5,686	6,539	853	13.0	5,645	6,483	838	12.9
福 島 区	5,503	6,317	814	12.9	5,456	6,266	810	12.9
此 花 区	2,945	3,518	573	16.3	2,898	3,468	570	16.4
西 港 区	11,846	12,664	818	6.5	11,779	12,588	809	6.4
大 正 区	4,825	5,565	740	13.3	4,755	5,489	734	13.4
天 王 寺 区	3,893	4,518	625	13.8	3,844	4,457	613	13.8
浪 速 区	6,796	7,837	1,041	13.3	6,743	7,767	1,024	13.2
西 淀 川 区	5,790	6,580	790	12.0	5,722	6,500	778	12.0
東 淀 川 区	4,706	5,372	666	12.4	4,658	5,312	654	12.3
生 成 区	6,013	6,770	757	11.2	5,932	6,673	741	11.1
旭 東 区	6,158	7,340	1,182	16.1	6,114	7,280	1,166	16.0
城 野 区	10,532	12,466	1,934	15.5	10,478	12,390	1,912	15.4
阿 倍 野 区	4,465	5,356	891	16.6	4,415	5,295	880	16.6
住 吉 区	7,018	8,223	1,205	14.7	6,936	8,125	1,189	14.6
東 住 吉 区	5,691	6,927	1,236	17.8	5,639	6,862	1,223	17.8
西 成 区	6,412	7,428	1,016	13.7	6,352	7,344	992	13.5
淀 見 区	6,894	8,083	1,189	14.7	6,836	8,001	1,165	14.6
住 之 江 区	6,733	8,268	1,535	18.6	6,667	8,188	1,521	18.6
平 野 区	11,934	13,497	1,563	11.6	11,861	13,404	1,543	11.5
北 中 央 区	4,592	5,080	488	9.6	4,541	5,017	476	9.5
	5,583	6,450	867	13.4	5,504	6,362	858	13.5
	8,245	9,944	1,699	17.1	8,156	9,827	1,671	17.0
	27,397	30,428	3,031	10.0	27,270	30,262	2,992	9.9
	31,805	37,633	5,828	15.5	31,652	37,445	5,793	15.5
堺 市	29,978	33,687	3,709	11.0	29,445	33,035	3,590	10.9
堺 中 東 西 南 北 美 原 区	9,047	8,898
	4,243	4,186
	2,294	2,253
	4,926	4,855
	2,845	2,750
	4,931	4,853
	1,692	1,650

表1 - 4 経営組織(2区分)別全事業所従業者数(平成18,13年) 政令市

市 区 名	総 数				う ち 民 営			
	平成18年	平成13年	平成13年～18年		平成18年	平成13年	平成13年～18年	
			増加数	増加率			増加数	増加率
	人	人	人	%	人	人	人	%
大 阪 市	2,216,895	2,427,043	210,148	8.7	2,121,613	2,311,158	189,545	8.2
都 島 区	47,125	55,781	8,656	15.5	43,374	51,868	8,494	16.4
福 島 区	60,119	68,215	8,096	11.9	57,781	66,458	8,677	13.1
此 花 区	42,238	45,429	3,191	7.0	40,290	41,637	1,347	3.2
西 港 区	157,377	173,559	16,182	9.3	152,988	168,799	15,811	9.4
大 正 区	42,861	50,008	7,147	14.3	39,395	46,226	6,831	14.8
天 王 寺 区	32,499	35,912	3,413	9.5	30,432	33,692	3,260	9.7
浪 速 区	66,861	73,118	6,257	8.6	64,569	70,193	5,624	8.0
西 淀 川 区	62,626	73,486	10,860	14.8	60,415	70,648	10,233	14.5
東 淀 川 区	49,017	53,043	4,026	7.6	47,066	50,942	3,876	7.6
東 成 区	53,142	58,957	5,815	9.9	49,782	55,203	5,421	9.8
生 野 区	43,161	51,481	8,320	16.2	41,428	48,649	7,221	14.8
旭 城 東 区	58,993	67,595	8,602	12.7	56,198	64,337	8,139	12.7
阿 倍 野 区	30,949	34,775	3,826	11.0	28,917	32,489	3,572	11.0
住 吉 区	57,297	64,866	7,569	11.7	53,074	60,047	6,973	11.6
東 住 吉 区	49,960	57,464	7,504	13.1	46,961	52,989	6,028	11.4
西 成 区	43,904	47,344	3,440	7.3	41,138	42,328	1,190	2.8
住 之 江 区	46,093	50,851	4,758	9.4	43,728	48,025	4,297	8.9
平 野 区	43,665	49,446	5,781	11.7	40,281	45,856	5,575	12.2
北 中 央 区	145,632	150,715	5,083	3.4	142,162	146,649	4,487	3.1
	39,692	41,597	1,905	4.6	37,357	39,341	1,984	5.0
	65,925	73,982	8,057	10.9	59,362	66,923	7,561	11.3
	65,165	72,124	6,959	9.6	61,261	67,598	6,337	9.4
	414,738	426,113	11,375	2.7	406,102	413,010	6,908	1.7
	497,856	551,182	53,326	9.7	477,552	527,251	49,699	9.4
堺 市	304,005	321,353	17,348	5.4	283,142	297,966	14,824	5.0
堺 中 東 西 南 北 美 原 区	94,252	85,485
	38,819	36,992
	15,833	14,773
	55,261	53,163
	32,213	29,419
	46,778	43,669
	20,849	19,641

表2 - 1 存続・新設・廃業別民営事業所数(平成18,13年) 市町村

市町村名	平成18年	平成13年	存続事業所	新設事業所	廃業事業所
大阪府	421,359	475,776	308,578	112,781	158,053
市部計	415,803	469,638	304,219	111,584	156,345
郡部計	5,556	6,138	4,359	1,197	1,708
大阪地域	199,853	230,805	144,002	55,851	81,278
三島地域	32,957	35,937	23,605	9,352	11,631
豊能地域	21,383	23,573	15,554	5,829	7,770
北河内地域	40,344	45,203	30,361	9,983	14,224
中河内地域	42,824	47,688	32,747	10,077	14,325
南河内地域	20,614	22,410	15,627	4,987	6,232
泉北地域	41,367	46,109	30,234	11,133	15,201
泉南地域	22,017	24,051	16,448	5,569	7,392
大阪市	199,853	230,805	144,002	55,851	81,278
大塚市	29,445	33,035	21,384	8,061	11,073
岸和田市	7,649	8,712	5,927	1,722	2,723
豊中市	13,434	15,148	9,773	3,661	5,222
池田市	3,511	3,860	2,686	825	1,093
吹田市	10,346	11,387	7,041	3,305	4,076
泉大津市	3,581	3,978	2,708	873	1,276
高槻市	9,175	9,900	6,564	2,611	3,099
貝塚市	3,438	3,665	2,558	880	1,057
守口市	7,574	9,035	5,926	1,648	2,907
枚方市	10,235	10,751	7,214	3,021	3,461
茨木市	8,886	9,585	6,497	2,389	2,976
八尾市	12,619	14,230	9,818	2,801	4,143
泉佐野市	4,774	5,190	3,445	1,329	1,708
富田市	3,412	3,708	2,685	727	924
寝屋川市	7,643	8,667	5,854	1,789	2,719
河内長野市	2,811	3,088	2,142	669	820
松原市	5,074	5,494	3,836	1,238	1,596
大東市	4,915	5,483	3,858	1,057	1,535
和泉市	5,350	5,782	3,908	1,442	1,786
箕面市	3,696	3,593	2,441	1,255	1,151
柏原市	2,500	2,719	1,984	516	716
羽曳野市	3,531	3,795	2,679	852	1,028
門真市	6,212	7,306	4,697	1,515	2,507
摂津市	3,926	4,400	3,002	924	1,325
高石市	2,208	2,430	1,607	601	803
藤井寺市	2,728	3,154	2,003	725	1,034
東大阪	27,705	30,739	20,945	6,760	9,466
南大阪	2,321	2,351	1,675	646	665
四條畷市	1,919	1,976	1,456	463	508
交野市	1,846	1,985	1,356	490	587
大阪狭山	1,893	1,870	1,295	598	542
大阪南本	1,593	1,817	1,253	340	541
島本町	624	665	501	123	155
豊能町	309	444	257	52	189
能勢町	433	528	397	36	115
忠岡町	783	884	627	156	263
熊取町	1,298	1,222	852	446	362
田尻町	376	426	278	98	145
岬町	568	668	460	108	191
太子町	403	466	363	40	98
河内南	541	598	444	97	137
千早赤阪村	221	237	180	41	53

表2 - 2 存続・新設・廃業別民営事業所従業者数(平成18,13年) 市町村

市町村名	平成18年	平成13年	存続事業所	新設事業所	廃業事業所
大阪府	4,196,559	4,476,637	2,963,678	1,232,881	1,244,545
市部計	4,148,972	4,427,518	2,926,347	1,222,625	1,234,775
郡部計	47,587	49,119	37,331	10,256	9,770
大阪地域	2,121,613	2,311,158	1,444,778	676,835	714,769
三島地域	375,481	385,240	270,079	105,402	97,177
豊能地域	198,224	203,706	138,182	60,042	53,306
北河内地域	388,281	419,083	289,219	99,062	100,667
中河内地域	364,567	380,494	276,201	88,366	88,983
南河内地域	173,082	177,891	131,138	41,944	36,987
泉北地域	385,406	399,920	278,401	107,005	103,538
泉南地域	189,905	199,145	135,680	54,225	49,118
大阪市	2,121,613	2,311,158	1,444,778	676,835	714,769
大塚市	283,142	297,966	205,554	77,588	77,297
岸和田市	62,434	72,250	47,353	15,081	17,723
豊中市	117,484	120,276	80,755	36,729	34,155
池田市	37,621	42,334	29,735	7,886	8,049
吹田市	130,684	127,403	86,279	44,405	34,746
泉大津市	29,822	30,584	21,256	8,566	8,239
高槻市	93,680	99,757	69,349	24,331	24,314
貝塚市	28,301	29,206	20,197	8,104	6,690
守口市	70,387	76,970	53,730	16,657	17,409
枚方市	109,721	107,796	76,805	32,916	25,019
茨木市	96,818	101,159	70,986	25,832	26,295
八尾市	106,571	114,438	83,401	23,170	25,721
泉佐野市	45,120	46,530	31,162	13,958	12,913
富田林市	32,476	34,443	26,085	6,391	6,085
寝屋川市	64,875	72,477	48,813	16,062	18,396
河内長野市	24,497	24,590	18,732	5,765	4,424
松原市	39,266	40,905	30,209	9,057	9,194
大東市	51,274	56,685	41,999	9,275	11,344
和泉市	45,213	42,776	30,156	15,057	10,840
箕面市	37,794	35,154	23,196	14,598	9,990
柏原市	24,385	23,335	18,576	5,809	3,957
羽曳野市	30,232	31,389	22,185	8,047	6,408
門真市	62,509	75,190	46,767	15,742	21,085
摂津市	47,665	49,585	37,664	10,001	10,992
高石市	20,008	20,712	15,623	4,385	4,903
藤井寺市	18,417	20,054	13,036	5,381	5,889
東大阪	233,611	242,721	174,224	59,387	59,305
南大阪	24,077	20,933	14,995	9,082	4,793
四條畷市	13,153	13,209	9,345	3,808	3,173
交野市	16,362	16,756	11,760	4,602	4,241
大阪狭山	19,254	17,386	13,742	5,512	3,469
大阪南本	10,506	11,391	7,900	2,606	2,948
島本町	6,634	7,336	5,801	833	830
豊能町	1,983	2,285	1,625	358	584
能勢町	3,342	3,657	2,871	471	528
忠岡町	7,221	7,882	5,812	1,409	2,259
熊取町	9,792	9,002	6,899	2,893	2,020
田尻町	5,681	5,256	3,942	1,739	1,110
岬町	3,994	4,577	3,232	762	921
太子町	2,593	2,914	2,291	302	501
河内町	4,514	4,515	3,551	963	754
千早赤阪村	1,833	1,695	1,307	526	263

表2 - 3 存続・新設・廃業別民営事業所数(平成18,16年) 市町村

市町村名	平成18年	平成16年	存続事業所	新設事業所	廃業事業所
大阪府	421,359	428,302	350,827	70,532	74,261
市部計	415,803	422,576	345,952	69,851	73,460
郡部計	5,556	5,726	4,875	681	801
大阪地域	199,853	203,220	164,090	35,763	37,356
三島地域	32,957	33,199	27,217	5,740	5,652
豊能地域	21,383	21,741	17,894	3,489	3,760
北河内地域	40,344	41,083	34,006	6,338	6,797
中河内地域	42,824	44,255	37,086	5,738	6,853
南河内地域	20,614	20,762	17,581	3,033	3,010
泉北地域	41,367	41,767	34,436	6,931	7,175
泉南地域	22,017	22,275	18,517	3,500	3,658
大阪市	199,853	203,220	164,090	35,763	37,356
大塚市	29,445	29,753	24,365	5,080	5,254
岸和田市	7,649	7,941	6,588	1,061	1,325
豊中市	13,434	13,797	11,290	2,144	2,483
池田市	3,511	3,616	3,021	490	528
吹田市	10,346	10,735	8,427	1,919	2,131
泉大津市	3,581	3,663	3,093	488	603
高槻市	9,175	9,144	7,510	1,665	1,472
貝塚市	3,438	3,403	2,849	589	525
守口市	7,574	7,811	6,490	1,084	1,293
枚方市	10,235	9,885	8,294	1,941	1,594
茨木市	8,886	8,706	7,398	1,488	1,355
八尾市	12,619	12,976	10,910	1,709	1,949
泉佐野市	4,774	4,823	3,944	830	867
富田市	3,412	3,485	3,026	386	426
寝屋川市	7,643	8,001	6,530	1,113	1,398
河内長野市	2,811	2,823	2,410	401	369
松原市	5,074	5,164	4,298	776	840
大東市	4,915	5,101	4,286	629	749
和泉市	5,350	5,259	4,434	916	788
箕面市	3,696	3,516	2,908	788	610
柏原市	2,500	2,524	2,204	296	343
羽曳野市	3,531	3,458	2,955	576	503
門真市	6,212	6,473	5,215	997	1,202
摂津市	3,926	3,986	3,321	605	634
高石市	2,208	2,289	1,852	356	423
藤井寺市	2,728	2,846	2,353	375	464
東大阪	27,705	28,755	23,972	3,733	4,561
南大阪	2,321	2,173	1,848	473	318
四條畷市	1,919	1,861	1,607	312	245
交野市	1,846	1,951	1,584	262	316
大阪狭山	1,893	1,766	1,476	417	276
大阪南本町	1,593	1,672	1,404	189	260
島本町	624	628	561	63	60
豊能町	309	363	274	35	92
忠勢町	433	449	401	32	47
熊取町	783	803	692	91	107
田尻町	1,298	1,291	1,080	218	207
岬町	376	386	322	54	61
岬町	568	586	482	86	95
太田町	403	434	381	22	42
河内町	541	566	499	42	57
千早赤阪村	221	220	183	38	33

表2 - 4 存続・新設・廃業別民営事業所従業者数(平成18,16年) 市町村

市町村名	平成18年	平成16年	存続事業所	新設事業所	廃業事業所
大阪府	4,196,559	4,067,294	3,439,987	756,572	565,410
市部計	4,148,972	4,021,337	3,398,702	750,270	561,547
郡部計	47,587	45,957	41,285	6,302	3,863
大阪地域	2,121,613	2,065,304	1,705,426	416,187	327,373
三島地域	375,481	356,558	309,897	65,584	43,519
豊能地域	198,224	191,949	162,198	36,026	25,102
北河内地域	388,281	373,747	326,360	61,921	41,963
中河内地域	364,567	361,519	314,957	49,610	41,818
南河内地域	173,082	167,413	147,232	25,850	17,246
泉北地域	385,406	368,300	317,935	67,471	45,814
泉南地域	189,905	182,504	155,982	33,923	22,575
大阪市	2,121,613	2,065,304	1,705,426	416,187	327,373
大塚市	283,142	271,982	233,853	49,289	34,417
岸和田市	62,434	63,304	53,797	8,637	7,418
豊中市	117,484	113,110	95,929	21,555	15,527
池田市	37,621	38,206	32,893	4,728	3,869
吹田市	130,684	120,825	102,967	27,717	16,664
泉大津市	29,822	28,531	25,252	4,570	3,450
高槻市	93,680	92,698	78,357	15,323	10,921
貝塚市	28,301	26,766	22,978	5,323	3,251
守口市	70,387	62,887	60,213	10,174	6,373
枚方市	109,721	102,463	89,139	20,582	10,714
茨木市	96,818	92,690	81,239	15,579	11,253
八尾市	106,571	105,128	93,112	13,459	11,995
泉佐野市	45,120	43,687	36,242	8,878	6,491
富田林市	32,476	31,992	29,146	3,330	2,720
寝屋川市	64,875	63,649	54,673	10,202	9,161
河内長野市	24,497	22,294	20,498	3,999	2,026
松原市	39,266	38,903	33,907	5,359	4,519
大東市	51,274	52,058	45,637	5,637	4,498
和泉市	45,213	40,535	35,260	9,953	4,635
箕面市	37,794	35,164	28,597	9,197	5,134
柏原市	24,385	22,295	20,461	3,924	2,048
羽曳野市	30,232	29,670	24,557	5,675	3,383
門真市	62,509	63,693	52,604	9,905	7,379
摂津市	47,665	43,251	41,158	6,507	4,419
高石市	20,008	20,142	17,164	2,844	2,742
藤井寺市	18,417	19,097	15,444	2,973	2,535
東大阪	233,611	234,096	201,384	32,227	27,775
南大阪	24,077	20,841	17,745	6,332	2,313
四條畷市	13,153	12,256	10,189	2,964	1,615
交野市	16,362	16,741	13,905	2,457	2,223
大阪狭山	19,254	16,856	15,855	3,399	1,455
大阪南本	10,506	10,223	9,121	1,385	1,251
島本町	6,634	7,094	6,176	458	262
豊能町	1,983	2,099	1,820	163	235
忠勢町	3,342	3,370	2,959	383	337
忠岡町	7,221	7,110	6,406	815	570
熊取町	9,792	9,216	8,292	1,500	1,083
田尻町	5,681	4,653	4,473	1,208	327
岬町	3,994	3,814	3,334	660	441
太田町	2,593	2,552	2,392	201	203
河内町	4,514	4,430	4,080	434	231
千早赤阪村	1,833	1,619	1,353	480	174

表2 - 5 存続・新設・廃業別民営事業所数(平成18,13年) 政令市

市 区 名	平成18年	平成13年	存続事業所	新設事業所	廃業事業所
大 阪 市	199,853	230,805	144,002	55,851	81,278
都 島 区	5,645	6,483	4,177	1,468	2,198
福 島 区	5,456	6,266	4,245	1,211	1,854
此 花 区	2,898	3,468	2,373	525	1,035
西 港 区	11,779	12,588	7,227	4,552	4,975
天 正 区	4,755	5,489	3,852	903	1,556
浪 王 寺 区	3,844	4,457	3,157	687	1,262
速 区	6,743	7,767	4,971	1,772	2,706
淀 川 区	5,722	6,500	4,316	1,406	2,121
西 淀 川 区	4,658	5,312	3,802	856	1,412
東 淀 川 区	5,932	6,673	4,568	1,364	1,966
成 野 区	6,114	7,280	5,177	937	2,001
生 野 区	10,478	12,390	8,675	1,803	3,595
旭 東 区	4,415	5,295	3,636	779	1,568
城 東 区	6,936	8,125	5,653	1,283	2,403
阿 倍 野 区	5,639	6,862	4,418	1,221	2,282
住 吉 区	6,352	7,344	4,980	1,372	2,255
東 住 吉 区	6,836	8,001	5,549	1,287	2,330
西 成 区	6,667	8,188	5,442	1,225	2,519
淀 川 区	11,861	13,404	8,178	3,683	4,885
鶴 見 区	4,541	5,017	3,497	1,044	1,458
住 之 江 区	5,504	6,362	4,072	1,432	2,085
平 野 区	8,156	9,827	6,604	1,552	2,956
北 中 央 区	27,270	30,262	16,901	10,369	12,476
中 央 区	31,652	37,445	18,532	13,120	17,380
堺 市	29,445	33,035	21,384	8,061	11,073
堺 区	8,898	…	6,630	2,268	…
中 区	4,186	…	3,055	1,131	…
東 区	2,253	…	1,728	525	…
西 区	4,855	…	3,608	1,247	…
南 区	2,750	…	1,857	893	…
北 区	4,853	…	3,251	1,602	…
美 原 区	1,650	…	1,255	395	…

表2 - 6 存続・新設・廃業別民営事業所従業者数(平成18,13年) 政令市

市 区 名	平成18年	平成13年	存続事業所	新設事業所	廃業事業所
	人	人	人	人	人
大 阪 市	2,121,613	2,311,158	1,444,778	676,835	714,769
都 島 区	43,374	51,868	31,495	11,879	14,733
福 島 区	57,781	66,458	45,822	11,959	15,165
此 花 区	40,290	41,637	31,830	8,460	7,709
西 港 区	152,988	168,799	98,810	54,178	57,453
大 正 区	39,395	46,226	30,659	8,736	9,887
天 王 寺 区	30,432	33,692	24,802	5,630	7,442
浪 速 区	64,569	70,193	47,114	17,455	20,364
淀 川 区	60,415	70,648	39,132	21,283	22,646
西 淀 川 区	47,066	50,942	38,284	8,782	9,677
東 淀 川 区	49,782	55,203	38,541	11,241	13,439
東 成 区	41,428	48,649	33,478	7,950	11,557
生 野 区	56,198	64,337	45,202	10,996	14,823
旭 東 区	28,917	32,489	22,633	6,284	7,175
城 東 区	53,074	60,047	41,739	11,335	14,238
阿 倍 野 区	46,961	52,989	33,525	13,436	14,982
住 吉 区	41,138	42,328	29,348	11,790	11,117
東 住 吉 区	43,728	48,025	33,814	9,914	11,402
西 成 区	40,281	45,856	30,817	9,464	11,511
淀 川 区	142,162	146,649	91,575	50,587	46,665
鶴 見 区	37,357	39,341	28,738	8,619	9,302
住 之 江 区	59,362	66,923	42,762	16,600	17,547
平 野 区	61,261	67,598	46,767	14,494	17,153
北 中 央 区	406,102	413,010	250,698	155,404	146,996
中 央 区	477,552	527,251	287,193	190,359	201,786
堺 市	283,142	297,966	205,554	77,588	77,297
堺 区	85,485	…	63,744	21,741	…
中 区	36,992	…	26,462	10,530	…
東 区	14,773	…	10,858	3,915	…
西 区	53,163	…	41,082	12,081	…
南 区	29,419	…	20,261	9,158	…
北 区	43,669	…	27,569	16,100	…
美 原 区	19,641	…	15,578	4,063	…

表2 - 7 存続・新設・廃業別民営事業所数(平成18,16年) 政令市

市 区 名	平成18年	平成16年	存続事業所	新設事業所	廃業事業所
大 阪 市	199,853	203,220	164,090	35,763	37,356
都 島 区	5,645	5,645	4,730	915	942
福 島 区	5,456	5,520	4,660	796	824
此 花 区	2,898	3,115	2,580	318	483
西 港 区	11,779	11,175	8,787	2,992	2,291
天 正 区	4,755	4,876	4,175	580	729
浪 王 寺 区	3,844	3,863	3,365	479	548
速 区	6,743	6,896	5,665	1,078	1,251
淀 川 区	5,722	5,881	4,864	858	1,082
西 淀 川 区	4,658	4,730	4,105	553	614
東 淀 川 区	5,932	6,030	5,023	909	968
成 野 区	6,114	6,365	5,486	628	868
旭 野 区	10,478	11,073	9,413	1,065	1,663
城 東 区	4,415	4,692	3,950	465	718
阿 倍 野 区	6,936	7,282	6,108	828	1,152
住 吉 区	5,639	6,061	4,838	801	1,118
東 住 吉 区	6,352	6,421	5,459	893	986
西 成 区	6,836	7,055	5,986	850	1,050
淀 川 区	6,667	7,085	5,843	824	1,179
鶴 見 区	11,861	12,179	9,566	2,295	2,401
住 之 江 区	4,541	4,495	3,823	718	638
平 野 区	5,504	5,787	4,683	821	1,025
北 野 区	8,156	8,732	7,262	894	1,318
中 央 区	27,270	27,202	20,912	6,358	5,993
中 央 区	31,652	31,060	22,807	8,845	7,515
堺 市	29,445	29,753	24,365	5,080	5,254
堺 区	8,898	…	7,427	1,471	…
中 区	4,186	…	3,467	719	…
東 区	2,253	…	1,948	305	…
西 区	4,855	…	4,065	790	…
南 区	2,750	…	2,228	522	…
北 区	4,853	…	3,792	1,061	…
美 原 区	1,650	…	1,438	212	…

表2 - 8 存続・新設・廃業別民営事業所従業者数(平成18,16年) 政令市

市 区 名	平成18年	平成16年	存続事業所	新設事業所	廃業事業所
	人	人	人	人	人
大 阪 市	2,121,613	2,065,304	1,705,426	416,187	327,373
都 島 区	43,374	42,846	36,067	7,307	5,760
福 島 区	57,781	61,088	49,511	8,270	7,677
此 花 区	40,290	39,124	35,318	4,972	3,270
西 港 区	152,988	146,075	119,487	33,501	26,424
大 正 区	39,395	39,469	33,446	5,949	4,126
天 王 寺 区	30,432	29,215	26,683	3,749	2,776
浪 速 区	64,569	59,805	53,372	11,197	8,246
淀 川 区	60,415	60,701	48,235	12,180	11,714
西 淀 川 区	47,066	46,855	41,921	5,145	4,075
東 淀 川 区	49,782	49,268	43,136	6,646	5,459
東 成 野 区	41,428	42,238	35,926	5,502	4,643
生 野 区	56,198	58,375	49,809	6,389	6,614
旭 東 区	28,917	29,232	25,277	3,640	3,184
城 東 区	53,074	55,925	45,744	7,330	7,171
阿 倍 野 区	46,961	44,642	37,879	9,082	5,869
住 吉 区	41,138	37,665	32,910	8,228	4,447
東 住 吉 区	43,728	43,589	37,393	6,335	5,099
西 成 区	40,281	42,070	33,825	6,456	5,532
淀 川 区	142,162	141,029	114,090	28,072	23,264
鶴 見 区	37,357	36,040	31,525	5,832	3,833
住 之 江 区	59,362	62,175	50,969	8,393	8,704
平 野 区	61,261	62,605	52,211	9,050	7,950
北 中 央 区	406,102	386,778	310,849	95,253	74,810
中 央 区	477,552	448,495	359,843	117,709	86,726
堺 市	283,142	271,982	233,853	49,289	34,417
堺 区	85,485	…	72,326	13,159	…
中 区	36,992	…	29,714	7,278	…
東 区	14,773	…	12,723	2,050	…
西 区	53,163	…	44,959	8,204	…
南 区	29,419	…	24,172	5,247	…
北 区	43,669	…	32,570	11,099	…
美 原 区	19,641	…	17,389	2,252	…

表3 - 1 産業(大分類)別全事業所数 市町村

市町村名	全産業	農林漁業	鉱業	建設業	製造業	電気・熱供給水道業	情報通信業	運輸業	卸売業
	所	所	所	所	所	所	所	所	所
大阪府	428,247	118	18	25,730	54,103	361	5,213	10,771	117,526
市部計	422,391	101	15	25,149	53,394	336	5,200	10,636	116,078
郡部計	5,856	17	3	581	709	25	13	135	1,448
大阪市地域	201,462	30	5	9,949	23,163	99	4,222	4,706	58,254
三島地域	33,928	16	5	2,548	2,200	48	270	943	9,468
豊能地域	22,048	19	4	1,363	1,748	25	126	371	5,751
北河内地域	41,199	8	1	3,092	4,899	38	175	875	10,306
中河内地域	43,451	11	-	2,543	11,500	33	115	1,293	10,654
南河内地域	21,273	12	1	1,562	2,699	41	52	296	5,599
泉北地域	42,228	8	1	2,978	5,239	44	166	1,722	10,986
泉南地域	22,658	14	1	1,695	2,655	33	87	565	6,508
大阪市	201,462	30	5	9,949	23,163	99	4,222	4,706	58,254
大塚市	29,978	5	1	2,232	3,402	24	129	1,325	7,916
岸和田市	7,871	5	-	578	857	5	20	146	2,350
豊中市	13,778	7	1	784	1,436	11	87	248	3,363
池田市	3,645	2	-	212	119	6	14	44	990
吹田市	10,675	1	-	768	457	16	174	178	3,283
大津市	3,660	-	-	166	527	5	11	204	903
高槻市	9,413	7	4	707	435	12	43	196	2,504
貝塚市	3,513	2	-	257	505	4	13	79	995
守口市	7,717	1	-	631	1,417	12	30	155	1,869
枚方市	10,484	2	1	743	615	11	57	138	2,820
茨木市	9,172	6	-	645	464	13	42	289	2,551
八尾市	12,807	1	-	865	3,625	6	26	332	2,835
泉佐野市	4,884	2	-	291	694	2	35	164	1,433
富田林市	3,519	-	-	208	484	2	8	41	903
河内長野市	7,808	1	-	574	638	4	25	107	2,043
河内長野市	2,941	1	-	190	274	18	9	31	826
松原市	5,197	1	-	406	869	5	16	68	1,388
大東市	5,033	-	-	381	927	4	17	149	1,088
和泉市	5,493	3	-	340	972	7	14	89	1,347
箕面市	3,802	6	2	245	116	5	22	66	1,203
柏原市	2,591	3	-	185	487	3	6	26	664
羽曳野市	3,654	-	-	332	455	3	9	67	937
門真市	6,292	2	-	439	936	2	26	274	1,499
摂津市	4,008	1	1	384	814	4	8	270	954
高石市	2,293	-	-	197	154	6	11	74	605
藤井寺市	2,790	-	-	159	238	5	5	38	775
大泉市	28,053	7	-	1,493	7,388	24	83	935	7,155
南条市	2,393	-	-	196	264	8	8	122	664
四條畷市	1,972	2	-	158	180	4	15	28	488
交野市	1,893	1	-	166	186	1	5	24	499
大阪狭山市	1,947	2	-	122	175	3	5	16	513
大阪南本町	1,653	1	-	146	121	2	5	7	461
島本町	660	1	-	44	30	3	3	10	176
豊能町	352	-	1	51	22	2	2	6	84
能勢町	471	4	-	71	55	1	1	7	111
忠岡町	804	-	-	43	184	2	1	30	215
熊取町	1,338	-	1	144	158	2	4	12	316
田尻町	409	1	-	29	16	7	2	29	112
岬町	597	3	-	54	40	3	-	6	177
太子町	419	2	1	44	59	2	-	7	96
河内南町	563	2	-	65	92	2	-	14	119
千早赤阪村	243	4	-	36	53	1	-	14	42

金融・ 保険業	不動産業	飲食店・ 宿泊業	医療、福祉	教育、学習 支援業	複合サー ビス事業	サービス 業(他に分 類されない もの)	公務(他に 分類され ないもの)	市町村名
所	所	所	所	所	所	所	所	
5,217	30,267	61,663	26,248	13,569	2,083	74,199	1,161	大阪府
5,156	29,884	61,102	25,816	13,234	2,018	73,184	1,088	市部計
61	383	561	432	335	65	1,015	73	市郡部計
2,753	15,338	31,559	9,845	4,038	856	36,337	308	大阪市地域
411	2,650	4,407	2,806	1,614	196	6,217	129	三島地域
274	1,948	3,187	1,970	1,019	118	4,031	94	豊能地域
460	2,979	6,182	2,963	1,745	184	7,151	141	北河内地域
356	1,969	4,994	2,410	1,333	177	5,948	115	中河内地域
215	1,840	2,462	1,641	1,156	133	3,455	109	南河内地域
462	2,218	6,061	3,128	1,609	245	7,235	126	泉北地域
286	1,325	2,811	1,485	1,055	174	3,825	139	泉南地域
2,753	15,338	31,559	9,845	4,038	856	36,337	308	大阪市
341	1,451	4,410	2,284	1,074	172	5,150	62	大塚市
108	436	1,046	522	342	62	1,351	43	和田市
183	1,156	2,026	1,240	598	64	2,535	39	岸和田市
49	376	610	317	176	20	689	21	池田市
135	864	1,326	914	492	57	1,977	33	吹田市
38	319	540	220	131	22	554	20	大津市
109	609	1,387	901	515	68	1,887	29	吹田市
35	238	399	218	150	20	583	15	高槻市
76	421	1,133	455	218	27	1,252	20	守口市
156	643	1,523	943	653	61	2,071	47	枚方市
129	941	1,194	745	452	52	1,606	43	茨木市
105	590	1,330	757	432	55	1,811	37	八尾市
71	200	680	277	173	33	798	31	佐野市
34	381	358	277	204	33	567	19	富田市
89	643	1,295	611	314	37	1,403	24	豊河市
24	214	342	263	209	23	492	25	河内長野市
56	323	662	342	214	22	815	10	松原市
44	592	604	288	161	21	743	14	大和泉市
53	301	705	374	249	38	972	29	和泉市
33	408	490	339	203	21	626	17	箕面市
15	169	284	183	125	16	407	18	柏原市
33	273	339	324	186	20	659	17	羽曳野市
58	344	1,183	360	146	18	988	17	門真市
31	173	437	181	112	15	607	16	真津市
24	133	312	192	135	9	430	11	石津市
45	285	434	212	126	9	447	12	高井寺市
236	1,210	3,380	1,470	776	106	3,730	60	藤井寺市
20	179	233	149	123	18	395	14	東大阪
15	240	254	144	112	9	312	11	南大阪
22	96	190	162	141	11	382	8	四條畷市
16	231	249	161	131	9	305	9	交野市
20	107	188	146	123	14	303	9	大阪狭山市
7	63	63	65	43	4	140	8	島本町
7	5	22	51	20	5	68	6	豊能町
2	3	39	23	22	8	113	11	勢町
6	14	94	58	20	4	129	4	忠岡町
17	113	131	103	99	10	221	7	熊取町
8	30	52	23	11	4	72	13	田尻町
7	22	82	47	34	13	102	7	岬町
4	52	22	27	36	4	59	4	太子町
3	74	41	23	34	5	83	6	河内町
-	7	15	12	16	8	28	7	千早赤阪村

表3 - 2 産業(大分類)別全事業所従業者数 市町村

市町村名	全産業	農林漁業	鉱業	建設業	製造業	電気・ 力入・ 熱供給・ 水道業	情報通 信業	運輸業	卸売・ 小売業
	人	人	人	人	人	人	人	人	人
大阪府	4,450,505	1,596	213	245,186	736,985	23,012	141,775	239,910	1,017,958
市部計	4,396,576	1,405	192	241,972	727,103	22,836	141,719	235,735	1,008,920
郡部計	53,929	191	21	3,214	9,882	176	56	4,175	9,038
大阪市地域	2,216,895	458	18	127,081	277,571	13,459	125,550	96,765	537,096
三島地域	401,787	359	92	22,388	51,595	1,855	5,941	29,577	94,701
豊能地域	216,255	182	26	10,780	30,393	807	3,336	11,117	47,869
北河内地域	417,374	79	9	21,906	100,244	1,641	2,802	24,266	79,770
中河内地域	384,742	81	-	17,423	122,959	1,476	1,222	26,785	83,937
南河内地域	187,878	125	12	10,153	34,528	663	375	7,441	41,004
泉北地域	416,109	92	51	23,847	84,343	2,301	1,649	28,158	87,930
泉南地域	209,465	220	5	11,608	35,352	810	900	15,801	45,651
大阪	2,216,895	458	18	127,081	277,571	13,459	125,550	96,765	537,096
堺市	304,005	32	51	18,536	61,531	1,778	1,382	17,996	64,045
和歌山市	68,606	124	-	4,373	10,169	361	207	3,028	16,152
豊中	127,242	78	2	6,527	17,495	505	2,898	5,572	26,371
池田市	41,156	16	-	1,574	9,455	198	69	3,326	6,758
吹田市	140,841	1	-	8,240	9,256	799	3,905	4,931	37,160
大津市	32,028	-	-	1,121	5,985	67	80	4,404	7,757
高槻市	100,284	65	81	5,309	12,204	734	957	6,033	21,999
貝塚市	30,996	17	-	1,817	7,476	111	250	1,197	6,915
守口市	75,214	12	-	4,424	18,968	583	871	4,019	13,292
枚方市	119,254	10	9	5,511	21,780	639	555	4,766	23,264
茨木市	103,486	277	-	5,309	13,013	226	909	9,811	25,366
八尾市	113,694	7	-	5,723	41,777	155	445	6,360	20,436
泉佐野市	49,140	14	-	2,219	8,745	68	356	5,189	10,413
富田	35,666	-	-	1,536	7,921	48	94	805	6,672
河内長野市	70,004	5	-	3,903	12,644	169	355	4,292	15,505
松原市	26,770	4	-	1,131	3,957	127	29	942	6,690
大和	42,024	14	-	2,700	9,841	146	142	1,747	10,174
箕面市	53,939	-	-	2,682	18,479	70	159	3,348	9,862
柏原市	51,067	60	-	2,142	9,531	239	146	3,164	11,370
羽曳野市	41,282	57	20	2,189	2,368	79	362	1,883	13,386
門真市	26,496	26	-	1,005	9,840	53	34	470	4,238
石津市	32,800	-	-	2,214	5,322	231	57	1,928	6,762
高槻市	65,779	42	-	3,479	22,701	97	718	6,284	11,036
藤井寺市	49,715	1	11	3,316	15,489	79	166	8,619	8,968
東大阪	21,372	-	-	1,675	4,724	209	40	1,687	3,396
南大阪	20,480	-	-	1,015	2,468	49	33	966	5,106
四條畷市	244,552	48	-	10,695	71,342	1,268	743	19,955	59,263
交野市	25,877	-	-	1,230	4,665	119	24	4,302	5,430
狭山市	14,508	10	-	885	2,087	44	113	815	2,917
島本町	18,676	-	-	1,022	3,585	39	31	742	3,894
能勢町	20,280	14	-	676	2,936	41	20	318	4,236
豊能町	12,448	13	-	713	1,778	46	19	71	2,991
忠岡町	7,461	15	-	214	1,633	17	4	183	1,208
熊取町	2,656	-	4	211	275	20	3	31	669
田尻町	3,919	31	-	279	800	5	4	305	685
岬町	7,637	-	-	373	2,572	8	1	907	1,362
千早赤阪村	10,754	-	5	724	1,757	17	26	154	1,856
子母沢町	7,116	16	-	121	209	69	18	1,791	1,040
太田町	4,528	36	-	411	553	19	-	69	854
南河内町	2,907	39	12	249	530	10	-	157	492
千早赤阪村	4,904	34	-	491	1,007	7	-	179	659
千早赤阪村	2,047	20	-	141	546	4	-	399	213

金融・ 保険業	不動産業	飲食店、 宿泊業	医療、福祉	教育、学習 支援業	複合サー ビス事業	サービス 業(他に分 類されない もの)	公務(他に 分類され ないもの)	市町村名
115,141	113,369	366,966	420,239	209,611	33,739	687,297	97,508	大阪府
114,636 505	112,631 738	363,972 2,994	412,767 7,472	204,972 4,639	32,978 761	679,950 7,347	94,788 2,720	市部計 郡部計
77,188 7,420 4,954 6,638 5,331 2,778 6,708 4,124	69,818 8,901 6,215 8,665 5,408 4,306 6,247 3,809	193,099 29,446 21,001 33,151 23,909 14,439 33,524 18,397	142,567 50,325 27,240 51,324 35,719 30,536 53,841 28,687	67,984 30,147 16,371 28,407 18,516 14,945 22,565 10,676	14,327 2,940 1,954 3,580 2,524 1,989 3,939 2,486	427,181 58,657 28,539 46,214 32,735 20,002 50,009 23,960	46,733 7,443 5,471 8,678 6,717 4,582 10,905 6,979	大阪市地域 三島地域 豊能地域 北河内地域 中河内地域 南河内地域 泉北地域 泉南地域
77,188 5,353 1,900 3,349 1,118 3,584 421 1,603 417 1,007 2,503 1,782 1,433 1,098 509 1,237 349 631 615 576 428 210 455 820 372 304 619 3,688 194 168 288 195 222 79 37 22 54 130 96 67 6 14 -	69,818 4,436 1,753 3,941 1,224 3,395 706 2,285 484 1,407 2,149 2,586 1,604 711 752 1,733 502 800 1,444 717 1,032 497 732 1,120 509 313 661 3,307 383 513 299 614 204 126 11 7 75 196 41 37 96 129 20	193,099 25,310 6,297 11,983 4,030 10,570 2,702 9,106 2,149 5,384 10,589 7,596 6,836 5,497 2,697 6,331 2,100 3,147 3,315 3,690 4,706 1,334 1,797 5,134 1,892 1,616 2,297 15,739 1,680 1,253 1,145 1,979 972 282 68 214 206 688 753 361 91 243 88	142,567 39,538 9,885 16,974 4,152 17,249 2,870 16,691 4,569 8,656 19,138 12,485 11,298 4,925 5,767 8,951 4,827 5,231 4,678 8,017 5,188 2,801 6,029 4,615 2,923 2,684 2,503 21,620 3,301 2,583 2,703 5,133 2,216 977 572 354 732 2,568 402 821 499 369 178	67,984 16,600 3,559 9,728 2,313 14,299 1,058 6,569 1,690 6,581 8,602 6,776 4,510 1,857 2,808 4,706 2,345 2,477 3,391 3,438 3,660 3,120 2,204 1,793 1,945 1,273 1,526 10,886 988 1,150 2,184 1,926 1,026 558 331 339 196 1,147 90 319 294 1,262 103	14,327 2,738 742 1,076 314 811 334 1,005 259 524 1,162 854 538 446 501 625 346 344 483 594 378 243 136 415 244 242 333 1,743 503 147 224 167 180 26 44 142 31 166 64 126 52 74 36	427,181 37,614 8,198 17,710 5,371 24,394 3,662 13,656 2,963 8,508 15,511 14,329 9,901 5,878 4,594 8,092 2,721 3,931 4,474 5,043 4,715 2,063 3,928 6,073 4,416 2,726 2,394 20,771 2,510 1,467 2,089 1,680 1,387 1,862 201 542 964 1,026 1,310 688 242 309 203	46,733 7,065 1,858 3,033 1,238 2,247 861 1,987 682 978 3,066 2,167 2,671 1,724 962 1,456 700 699 939 2,340 831 562 1,005 1,452 765 483 510 3,484 548 356 431 345 610 277 179 190 156 294 1,096 167 138 127 96	大阪市 堺市 岸和田市 豊池市 吹田市 吹田市 泉大津市 高貝塚市 守口市 枚方市 茨木市 八尾市 泉佐野市 富田林市 富田長野市 河内長野市 大原市 和泉市 箕面市 柏原市 羽曳野市 門真市 摂津市 高石市 藤井寺市 東大阪市 泉南市 四條畷市 交野市 大阪狭山市 阪南町 島本町 豊能町 勢岡町 熊取町 田尻町 岬子町 太南町 千早赤阪村

表3 - 3 産業(大分類)別全事業所数 政令市

市区名	全産業	農林漁業	鉱業	建設業	製造業	電気・ 熱供給・ 水道業	情報通 信業	運輸業	卸売・ 小売業
	所	所	所	所	所	所	所	所	所
大阪市	201,462	30	5	9,949	23,163	99	4,222	4,706	58,254
都島区	5,686	1	1	367	596	1	68	153	1,537
福島区	5,503	-	-	218	569	2	96	99	2,063
此花区	2,945	-	-	277	288	4	11	169	691
西港区	11,846	3	1	567	998	4	539	301	4,174
大正区	4,825	-	1	401	641	3	24	323	1,300
天王寺区	3,893	-	-	304	553	5	6	228	1,073
浪速区	6,796	1	-	241	656	-	80	34	2,079
淀川区	5,790	-	-	293	474	3	69	109	2,228
西淀川区	4,706	1	2	374	1,238	2	9	198	1,111
東淀川区	6,013	1	-	428	471	6	51	274	1,536
東成区	6,158	-	-	239	1,610	1	28	66	1,912
生野区	10,532	-	-	391	2,949	4	22	136	2,837
旭区	4,465	-	-	290	478	1	14	108	1,285
城東区	7,018	1	-	435	1,417	7	23	293	1,690
阿倍野区	5,691	-	-	268	381	1	40	62	1,688
住吉区	6,412	1	-	476	345	2	19	144	1,703
東住吉区	6,894	-	-	478	942	4	11	148	2,189
西成区	6,733	-	-	291	783	1	6	90	1,908
淀川区	11,934	4	-	706	1,379	5	447	223	3,527
鶴見区	4,592	1	-	420	794	2	13	242	1,072
住之江区	5,583	-	-	348	504	9	32	439	1,682
平野区	8,245	7	-	451	2,240	3	20	183	2,058
北区	27,397	3	-	915	1,298	21	1,254	299	6,393
中央区	31,805	6	-	771	1,559	8	1,340	385	10,518
堺市	29,978	5	1	2,232	3,402	24	129	1,325	7,916
堺区	9,047	-	-	543	941	8	46	264	2,416
中区	4,243	2	-	429	579	1	15	244	1,084
東区	2,294	1	-	131	150	-	7	65	604
西区	4,926	2	1	448	559	6	14	243	1,284
南区	2,845	-	-	159	253	3	10	249	756
北区	4,931	-	-	383	404	4	37	189	1,433
美原区	1,692	-	-	139	516	2	-	71	339

金融・ 保険業	不動産業	飲食店、 宿泊業	医療、福祉	教育、学習 支援業	複合サー ビス事業	サービス 業(他に分 類されない もの)	公務(他に 分類され ないもの)	市区名
所	所	所	所	所	所	所	所	
2,753	15,338	31,559	9,845	4,038	856	36,337	308	大阪市
61	569	1,003	340	139	22	822	6	都島区
43	343	841	251	96	46	826	10	福島区
17	287	516	167	61	12	439	6	此花区
195	650	1,380	321	122	57	2,521	13	西港区
33	282	730	232	84	14	741	16	港南区
28	209	622	210	69	17	564	5	大正区
95	544	984	352	244	39	1,438	9	天王寺区
82	573	851	208	85	28	782	5	浪速区
28	321	472	227	81	16	622	4	西淀川区
55	782	865	435	174	22	909	4	東淀川区
46	401	701	313	89	23	725	4	東成区
75	723	1,402	586	171	30	1,201	5	生野区
35	477	593	368	107	13	692	4	旭区
55	635	827	456	168	16	985	10	城東区
79	560	955	450	225	24	948	10	阿倍野区
60	718	1,036	580	206	24	1,094	4	住吉区
48	509	839	478	173	34	1,036	5	東住吉区
50	638	1,519	446	98	21	874	8	西成区
149	943	1,702	529	209	42	2,059	10	淀川区
26	507	454	270	138	19	631	3	鶴見区
45	349	802	361	151	33	814	14	住之江区
59	425	1,021	547	178	37	1,009	7	平野区
514	1,845	6,099	826	539	98	7,237	56	北区
875	2,048	5,345	892	431	169	7,368	90	中央区
341	1,451	4,410	2,284	1,074	172	5,150	62	堺市
163	376	1,791	580	258	45	1,584	32	堺区
31	180	565	287	131	18	674	3	中区
27	168	332	231	111	15	449	3	東区
52	231	654	358	175	31	861	7	西区
25	78	336	344	149	24	453	6	南区
40	233	645	416	205	26	909	7	北区
3	185	87	68	45	13	220	4	美原区

表3 - 4 産業(大分類)別全事業所従業者数 政令市

市区名	全産業	農林漁業	鉱業	建設業	製造業	電気・ 力入・ 熱供給・ 水道業	情報通 信業	運輸業	卸売・ 小売業
	人	人	人	人	人	人	人	人	人
大阪市	2,216,895	458	18	127,081	277,571	13,459	125,550	96,765	537,096
都島区	47,125	5	2	3,596	4,337	16	1,402	2,066	11,037
福島区	60,119	-	-	2,448	7,263	194	3,096	3,053	21,785
此花区	42,238	-	-	3,361	9,793	369	2,221	4,562	5,270
西港区	157,377	13	1	11,782	11,840	927	16,014	6,462	49,395
大正区	42,861	-	3	4,417	4,181	103	1,203	7,916	8,411
天王寺区	32,499	-	-	3,391	7,067	47	26	3,562	6,407
浪速区	66,861	1	-	2,951	5,886	-	1,373	2,432	16,601
西淀川区	62,626	-	-	3,115	5,812	236	4,002	1,964	20,157
東淀川区	49,017	10	12	3,473	18,586	51	343	3,910	9,764
東成区	53,142	5	-	3,707	9,995	439	632	2,964	11,547
生野区	43,161	-	-	1,785	13,403	86	406	1,304	10,470
旭区	58,993	-	-	1,957	18,968	79	417	1,837	13,087
城東区	30,949	-	-	2,044	4,491	100	132	2,141	7,275
阿倍野区	57,297	1	-	3,019	12,017	841	666	5,354	11,453
住吉区	49,960	-	-	2,651	4,745	24	379	1,372	11,950
東住吉区	43,904	17	-	3,498	2,653	347	326	1,878	10,294
西区	46,093	-	-	3,095	7,567	306	87	1,648	14,304
淀川区	43,665	-	-	2,158	8,040	256	38	1,845	10,287
鶴見区	145,632	95	-	8,947	22,827	346	11,700	4,608	35,756
住之江区	39,692	7	-	3,024	10,299	35	147	3,654	7,668
平野区	65,925	-	-	3,019	10,117	1,867	1,136	10,280	13,624
北区	65,165	76	-	3,752	20,526	65	99	1,718	13,983
中央区	414,738	140	-	24,855	24,927	4,979	38,022	10,876	82,482
中央区	497,856	88	-	21,036	32,231	1,746	41,683	9,359	134,089
堺市	304,005	32	51	18,536	61,531	1,778	1,382	17,996	64,045
堺区	94,252	-	-	5,519	18,763	819	686	5,460	17,529
中区	38,819	7	-	2,900	7,498	25	174	1,809	8,613
東区	15,833	6	-	806	2,392	-	67	270	3,992
西区	55,261	19	51	3,801	15,271	410	93	5,411	10,775
南区	32,213	-	-	1,204	2,942	81	146	1,398	7,853
北区	46,778	-	-	2,849	5,190	431	216	2,155	11,911
美原区	20,849	-	-	1,457	9,475	12	-	1,493	3,372

金融・ 保険業	不動産業	飲食店、 宿泊業	医療、福祉	教育、学習 支援業	複合サー ビス事業	サービ ス業(他に分 類されな いもの)	公務(他に 分類され ないもの)	市 区 名
人	人	人	人	人	人	人	人	
77,188	69,818	193,099	142,567	67,984	14,327	427,181	46,733	大 阪 市
732	1,623	7,112	5,602	2,250	416	5,867	1,062	都 島 区
689	1,220	4,270	3,829	1,187	781	8,983	1,321	福 島 区
188	574	2,746	2,326	719	54	9,456	599	此 花 区
5,778	6,017	7,063	5,196	1,873	601	32,974	1,441	西 港 区
406	783	3,339	3,245	1,496	266	5,450	1,642	大 正 区
297	588	2,043	3,184	1,139	241	3,923	584	天 王 寺 区
2,614	2,448	7,413	6,891	5,443	446	11,722	640	天 王 寺 区
1,826	2,149	5,240	3,156	1,886	361	11,911	811	浪 速 区
333	754	1,860	3,914	1,231	277	3,911	588	西 淀 川 区
598	1,991	4,268	6,878	3,096	458	5,748	816	東 淀 川 区
776	1,256	2,462	4,741	1,068	301	4,500	603	東 成 区
687	1,507	4,439	7,870	2,521	447	4,274	903	生 野 区
277	1,282	2,163	4,105	2,790	283	3,242	624	旭 東 区
1,168	2,037	3,226	7,198	2,344	562	5,885	1,526	城 東 区
1,865	1,413	6,174	7,576	4,384	416	6,035	976	阿 倍 野 区
739	1,783	4,171	8,193	4,099	415	4,667	824	住 吉 区
458	1,177	3,297	6,342	2,320	217	4,544	731	東 住 吉 区
495	1,605	4,754	6,906	1,271	362	4,264	1,384	西 成 区
3,815	3,822	10,844	7,162	4,298	828	29,193	1,391	淀 川 区
319	1,254	2,517	3,672	1,658	169	4,763	506	鶴 見 区
985	1,282	4,549	5,491	2,611	438	7,996	2,530	住 之 江 区
907	1,132	4,566	7,764	3,128	625	5,784	1,040	平 野 区
13,517	13,393	54,585	11,353	8,543	2,416	118,287	6,363	北 区
37,719	18,728	39,998	9,973	6,629	2,947	123,802	17,828	中 央 区
5,353	4,436	25,310	39,538	16,600	2,738	37,614	7,065	堺 市
3,323	1,538	8,318	10,488	3,607	697	12,767	4,738	堺 区
302	530	3,246	6,211	2,946	463	3,608	487	中 区
329	359	1,277	2,698	1,111	106	2,257	163	東 区
459	596	3,926	5,183	2,355	420	6,166	325	西 区
423	326	3,556	6,414	3,415	458	3,502	495	南 区
479	795	4,478	7,018	2,451	434	7,913	458	北 区
38	292	509	1,526	715	160	1,401	399	美 原 区

表4 - 1 経営組織別民営事業所数及び従業者数 市町村

市町村名	民 営		う ち 個 人		う ち 法 人		う ち 会 社	
	事業所数	従業者数	事業所数	従業者数	事業所数	従業者数	事業所数	従業者数
大 阪 府	421,359	4,196,559	210,169	621,019	209,247	3,568,957	189,188	3,138,598
市 部 計	415,803	4,148,972	206,925	611,500	206,963	3,530,960	187,376	3,109,181
郡 部 計	5,556	47,587	3,244	9,519	2,284	37,997	1,812	29,417
大 阪 市 地 域	199,853	2,121,613	92,668	268,872	106,193	1,849,625	97,831	1,686,245
三 島 地 域	32,957	375,481	14,741	47,207	18,010	327,467	16,118	273,245
北 能 地 域	21,383	198,224	10,653	32,150	10,572	165,650	9,254	139,458
中 河 内 地 域	40,344	388,281	22,273	64,852	17,942	322,803	15,860	272,512
南 河 内 地 域	42,824	364,567	22,844	66,254	19,835	297,741	18,007	263,554
泉 北 地 域	20,614	173,082	11,954	36,593	8,578	136,238	7,384	106,561
大 阪 市 地 域	41,367	385,406	22,546	67,229	18,677	317,660	16,500	269,447
三 島 地 域	22,017	189,905	12,490	37,862	9,440	151,773	8,234	127,576
大 阪 市	199,853	2,121,613	92,668	268,872	106,193	1,849,625	97,831	1,686,245
堺 市	29,445	283,142	15,586	46,221	13,771	236,554	12,193	200,936
岸 和 市	7,649	62,434	4,430	13,397	3,193	48,949	2,833	40,790
豊 中 市	13,434	117,484	6,758	20,018	6,570	97,245	5,822	81,717
池 田 市	3,511	37,621	1,870	5,787	1,626	31,804	1,405	28,362
吹 田 市	10,346	130,684	3,993	13,000	6,293	117,430	5,717	94,901
泉 大 津 市	3,581	29,822	2,081	5,929	1,484	23,862	1,343	21,876
高 槻 市	9,175	93,680	4,693	14,669	4,425	78,770	3,814	63,091
貝 塚 市	3,438	28,301	1,972	5,804	1,453	22,470	1,250	18,920
守 口 市	7,574	70,387	4,333	11,217	3,222	59,065	2,932	48,423
枚 方 市	10,235	109,721	5,272	17,011	4,925	92,574	4,222	74,901
茨 木 市	8,886	96,818	4,002	13,079	4,820	83,487	4,303	71,248
八 尾 市	12,619	106,571	6,912	20,163	5,660	86,253	5,079	76,609
泉 佐 野 市	4,774	45,120	2,473	7,990	2,283	37,084	2,041	33,157
富 田 市	3,412	32,476	1,912	5,997	1,482	26,432	1,249	20,325
富 屋 市	7,643	64,875	4,504	12,804	3,112	51,948	2,733	43,996
河 内 長 野 市	2,811	24,497	1,621	5,325	1,182	19,141	996	14,534
松 原 市	5,074	39,266	2,921	8,491	2,131	30,724	1,917	26,506
大 東 市	4,915	51,274	2,587	7,323	2,318	43,898	2,100	38,213
和 泉 市	5,350	45,213	3,207	10,269	2,118	34,859	1,817	27,495
箕 面 市	3,696	37,794	1,644	5,147	2,019	32,487	1,798	26,411
柏 原 市	2,500	24,385	1,413	4,393	1,079	19,974	909	15,751
羽 曳 野 市	3,531	30,232	2,000	6,325	1,519	23,864	1,266	18,205
門 真 市	6,212	62,509	3,464	10,010	2,736	52,461	2,515	49,037
摂 津 市	3,926	47,665	1,711	5,433	2,200	42,185	2,061	39,258
高 石 市	2,208	20,008	1,222	3,523	976	16,461	849	13,526
藤 井 寺 市	2,728	18,417	1,687	4,950	1,027	13,443	905	11,688
東 大 阪 市	27,705	233,611	14,519	41,698	13,096	191,514	12,019	171,194
泉 南 市	2,321	24,077	1,235	3,636	1,070	20,406	929	17,400
四 條 畷 市	1,919	13,153	1,153	3,096	759	10,047	641	7,693
交 野 市	1,846	16,362	960	3,391	870	12,810	717	10,249
大 阪 狭 山 市	1,893	19,254	1,087	3,397	801	15,812	709	10,573
阪 南 市	1,593	10,506	1,035	3,135	550	7,322	461	5,951
島 本 町	624	6,634	342	1,026	272	5,595	223	4,747
豊 能 町	309	1,983	147	431	162	1,552	112	1,072
能 勢 町	433	3,342	234	767	195	2,562	117	1,896
忠 岡 町	783	7,221	450	1,287	328	5,924	298	5,614
熊 取 町	1,298	9,792	802	2,477	494	7,301	411	4,415
田 尻 町	376	5,681	188	451	186	5,221	162	4,823
岬 町	568	3,994	355	972	211	3,020	147	2,120
太 子 町	403	2,593	260	739	141	1,846	106	1,226
河 南 町	541	4,514	345	1,081	196	3,433	160	2,189
千 早 赤 阪 村	221	1,833	121	288	99	1,543	76	1,315

表4 - 2 経営組織別民営事業所数及び従業者数 - 政令市

市 区 名	民 営		う ち 個 人		う ち 法 人		う ち 会 社	
	事業所数	従業者数	事業所数	従業者数	事業所数	従業者数	事業所数	従業者数
	所	人	所	人	所	人	所	人
大 阪 市	199,853	2,121,613	92,668	268,872	106,193	1,849,625	97,831	1,686,245
都 島 区	5,645	43,374	2,815	8,079	2,812	35,235	2,580	31,365
福 島 区	5,456	57,781	2,245	6,085	3,166	51,593	2,956	48,020
此 花 区	2,898	40,290	1,549	4,246	1,329	35,996	1,188	32,221
西 港 区	11,779	152,988	3,307	10,084	8,423	142,753	8,060	135,572
大 正 区	4,755	39,395	2,575	7,008	2,159	32,314	1,958	28,793
天 王 寺 区	3,844	30,432	2,229	6,185	1,603	24,225	1,458	21,534
浪 速 区	6,743	64,569	2,776	8,522	3,929	55,951	3,449	45,128
西 淀 川 区	5,722	60,415	2,398	7,192	3,290	53,118	3,093	49,698
東 淀 川 区	4,658	47,066	2,286	6,346	2,353	40,660	2,186	37,048
東 成 区	5,932	49,782	3,330	9,009	2,575	40,703	2,282	33,899
生 野 区	6,114	41,428	3,469	8,864	2,629	32,531	2,390	27,987
旭 城 区	10,478	56,198	7,173	18,940	3,253	37,117	2,815	30,049
阿 倍 野 区	4,415	28,917	2,802	7,338	1,588	21,523	1,372	17,216
住 吉 区	6,936	53,074	4,068	10,363	2,835	42,639	2,523	34,695
東 住 吉 区	5,639	46,961	3,141	8,921	2,459	37,843	2,123	30,466
西 成 区	6,352	41,138	4,060	11,142	2,261	29,888	1,920	21,478
鶴 見 区	6,836	43,728	4,077	10,976	2,741	32,693	2,364	27,417
住 之 江 区	6,667	40,281	4,562	12,413	2,082	27,775	1,795	22,525
平 野 区	11,861	142,162	4,682	13,678	7,144	128,378	6,737	120,805
北 中 央 区	4,541	37,357	2,377	6,584	2,132	30,715	1,939	27,400
	5,504	59,362	2,820	8,127	2,661	51,172	2,385	44,627
	8,156	61,261	4,717	13,830	3,424	47,370	3,066	41,187
	27,270	406,102	9,855	34,788	17,284	370,815	16,369	352,010
	31,652	477,552	9,355	30,152	22,061	446,618	20,823	425,105
堺 市	29,445	283,142	15,586	46,221	13,771	236,554	12,193	200,936
堺 中 区	8,898	85,485	4,642	12,604	4,220	72,716	3,730	63,882
東 区	4,186	36,992	2,434	7,312	1,745	29,668	1,579	22,790
南 区	2,253	14,773	1,472	4,056	776	10,690	645	8,572
西 区	4,855	53,163	2,494	7,404	2,351	45,717	2,116	41,216
北 区	2,750	29,419	1,317	4,732	1,426	24,671	1,183	18,407
美 原 区	4,853	43,669	2,502	7,976	2,337	35,665	2,101	30,082
	1,650	19,641	725	2,137	916	17,427	839	15,987

表5 - 1 本所・支所別民営事業所数及び従業者数 市町村

市町村名	総数		単独事業所		本所・本社・本店		支所・支社・支店	
	事業所数	従業者数	事業所数	従業者数	事業所数	従業者数	事業所数	従業者数
大阪府	421,359	4,196,559	310,725	1,678,024	20,420	797,732	90,214	1,720,803
市部計	415,803	4,148,972	306,292	1,654,701	20,270	793,169	89,241	1,701,102
市郡部計	5,556	47,587	4,433	23,323	150	4,563	973	19,701
大 阪 市 地 域	199,853	2,121,613	145,038	782,091	11,994	491,890	42,821	847,632
三 島 地 域	32,957	375,481	22,025	127,751	1,473	59,530	9,459	188,200
北 河 内 地 域	21,383	198,224	15,320	78,160	884	30,313	5,179	89,751
中 河 内 地 域	40,344	388,281	30,691	159,594	1,501	68,343	8,152	160,344
南 河 内 地 域	42,824	364,567	33,422	178,536	1,846	61,503	7,556	124,528
泉 北 地 域	20,614	173,082	15,933	83,597	739	19,594	3,942	69,891
泉 南 地 域	41,367	385,406	31,317	173,051	1,402	47,430	8,648	164,925
泉 南 地 域	22,017	189,905	16,979	95,244	581	19,129	4,457	75,532
大 阪 市	199,853	2,121,613	145,038	782,091	11,994	491,890	42,821	847,632
大 塚 市	29,445	283,142	22,066	125,334	1,063	37,401	6,316	120,407
和 田 市	7,649	62,434	6,081	33,973	201	6,338	1,367	22,123
豊 中 市	13,434	117,484	9,677	47,347	554	16,290	3,203	53,847
池 田 市	3,511	37,621	2,524	13,171	149	8,183	838	16,267
吹 田 市	10,346	130,684	6,257	37,478	587	24,435	3,502	68,771
泉 大 津 市	3,581	29,822	2,753	13,664	91	2,510	737	13,648
高 貝 塚 市	9,175	93,680	6,518	36,304	301	11,796	2,356	45,580
守 口 市	3,438	28,301	2,744	15,449	88	3,119	606	9,733
枚 方 市	7,574	70,387	6,083	30,185	305	19,932	1,186	20,270
茨 木 市	10,235	109,721	7,128	40,807	443	14,190	2,664	54,724
八 尾 市	8,886	96,818	6,016	34,690	364	14,207	2,506	47,921
八 尾 市	12,619	106,571	10,018	53,359	467	17,441	2,134	35,771
泉 佐 野 市	4,774	45,120	3,402	19,357	152	4,941	1,220	20,822
富 田 市	3,412	32,476	2,631	15,871	115	4,703	666	11,902
寝 川 市	7,643	64,875	6,007	29,118	234	9,085	1,402	26,672
河 内 野 市	2,811	24,497	2,115	11,108	91	2,813	605	10,576
松 原 市	5,074	39,266	3,977	19,427	206	5,251	891	14,588
大 和 市	4,915	51,274	3,784	20,165	183	10,291	948	20,818
箕 面 市	5,350	45,213	4,255	22,736	141	4,383	954	18,094
柏 原 市	3,696	37,794	2,515	14,196	157	5,590	1,024	18,008
羽 曳 野 市	2,500	24,385	1,958	10,497	139	5,553	403	8,335
真 津 市	3,531	30,232	2,648	13,843	170	3,675	713	12,714
門 真 市	6,212	62,509	4,851	24,931	187	11,173	1,174	26,405
摂 津 市	3,926	47,665	2,772	17,204	204	8,270	950	22,191
高 石 市	2,208	20,008	1,603	7,815	81	2,346	524	9,847
藤 井 寺 市	2,728	18,417	2,137	9,430	87	1,468	504	7,519
東 大 阪 市	27,705	233,611	21,446	114,680	1,240	38,509	5,019	80,422
南 泉 市	2,321	24,077	1,698	11,069	53	1,959	570	11,049
交 野 市	1,919	13,153	1,502	6,741	68	1,798	349	4,614
大 阪 市	1,846	16,362	1,336	7,647	81	1,874	429	6,841
狭 山 市	1,893	19,254	1,434	8,554	48	1,254	411	9,446
大 阪 市	1,593	10,506	1,318	6,460	26	501	249	3,545
島 本 町	624	6,634	462	2,075	17	822	145	3,737
豊 能 町	309	1,983	242	1,270	11	50	56	663
能 勢 町	433	3,342	362	2,176	13	200	58	966
忠 岡 町	783	7,221	640	3,502	26	790	117	2,929
熊 取 町	1,298	9,792	1,039	5,125	42	1,877	217	2,790
田 尻 町	376	5,681	229	1,393	5	79	142	4,209
岬 町	568	3,994	468	2,418	14	315	86	1,261
太 子 町	403	2,593	349	1,832	8	129	46	632
大 河 町	541	4,514	460	2,448	11	275	70	1,791
早 赤 阪 村	221	1,833	182	1,084	3	26	36	723

表5 - 2 本所・支所別民営事業所数及び従業者数 政令市

市 区 名	総 数		単 独 事 業 所		本 所 ・ 本 社 ・ 本 店		支 所 ・ 支 社 ・ 支 店	
	事業所数	従業者数	事業所数	従業者数	事業所数	従業者数	事業所数	従業者数
大 阪 市	199,853	2,121,613	145,038	782,091	11,994	491,890	42,821	847,632
都 島 区	5,645	43,374	4,219	20,106	234	6,330	1,192	16,938
福 島 区	5,456	57,781	4,111	23,871	382	13,933	963	19,977
此 花 区	2,898	40,290	2,240	12,303	114	10,228	544	17,759
西 港 区	11,779	152,988	7,486	48,534	1,231	45,962	3,062	58,492
大 正 区	4,755	39,395	3,770	20,223	204	6,522	781	12,650
天 王 寺 区	3,844	30,432	3,160	15,461	167	5,441	517	9,530
浪 速 区	6,743	64,569	4,900	27,303	407	14,516	1,436	22,750
西 淀 川 区	5,722	60,415	4,152	23,787	368	14,589	1,202	22,039
東 淀 川 区	4,658	47,066	3,622	21,317	263	10,361	773	15,388
東 成 区	5,932	49,782	4,697	24,097	238	9,838	997	15,847
生 野 区	6,114	41,428	5,138	23,608	340	8,260	636	9,560
旭 城 区	10,478	56,198	9,388	37,666	259	7,903	831	10,629
城 東 区	4,415	28,917	3,758	16,027	177	5,387	480	7,503
阿 倍 野 区	6,936	53,074	5,758	26,686	302	8,591	876	17,797
住 吉 区	5,639	46,961	4,420	19,318	255	9,717	964	17,926
東 住 吉 区	6,352	41,138	5,367	22,508	218	6,933	767	11,697
西 成 区	6,836	43,728	5,804	26,915	256	5,602	776	11,211
淀 川 区	6,667	40,281	5,711	23,684	204	5,800	752	10,797
鶴 見 区	11,861	142,162	7,824	45,663	702	26,432	3,335	70,067
住 之 江 区	4,541	37,357	3,549	18,155	212	6,893	780	12,309
平 野 区	5,504	59,362	3,948	23,061	265	12,526	1,291	23,775
北 野 区	8,156	61,261	6,742	35,014	301	8,807	1,113	17,440
中 央 区	27,270	406,102	16,448	112,735	1,933	102,704	8,889	190,663
堺 市	31,652	477,552	18,826	114,049	2,962	138,615	9,864	224,888
堺 市	29,445	283,142	22,066	125,334	1,063	37,401	6,316	120,407
堺 中 区	8,898	85,485	6,723	35,980	374	13,829	1,801	35,676
東 中 区	4,186	36,992	3,387	20,435	128	5,149	671	11,408
西 中 区	2,253	14,773	1,860	7,979	46	1,552	347	5,242
南 中 区	4,855	53,163	3,488	19,888	195	7,462	1,172	25,813
北 中 区	2,750	29,419	1,832	11,787	95	2,333	823	15,299
美 原 区	4,853	43,669	3,532	19,829	153	4,069	1,168	19,771
美 原 区	1,650	19,641	1,244	9,436	72	3,007	334	7,198

表6 - 1 従業者規模別全事業所数 市町村

市町村名	総数	1 - 4人	5 - 9人	10 - 19人	20 - 29人	30 - 49人
大阪府	428,247	253,696	83,117	47,104	16,647	13,217
市部計	422,391	250,040	82,093	46,504	16,423	13,051
郡部計	5,856	3,656	1,024	600	224	166
大阪地域	201,462	119,179	39,753	21,903	7,563	5,908
三島地域	33,928	18,379	6,828	4,304	1,624	1,357
豊能地域	22,048	13,037	4,221	2,441	845	720
北河内地域	41,199	25,245	7,465	4,283	1,560	1,348
中河内地域	43,451	26,051	8,467	4,722	1,787	1,292
南河内地域	21,273	12,963	4,126	2,224	749	587
泉北地域	42,228	25,125	7,934	4,771	1,669	1,365
泉南地域	22,658	13,717	4,323	2,456	850	640
大阪市	201,462	119,179	39,753	21,903	7,563	5,908
大塚市	29,978	17,577	5,699	3,491	1,238	988
岸和田市	7,871	4,779	1,500	876	297	204
豊中市	13,778	8,252	2,688	1,454	492	430
池田市	3,645	2,209	636	419	126	103
吹田市	10,675	5,385	2,257	1,480	549	485
泉大津市	3,660	2,319	613	370	138	121
高槻市	9,413	5,406	1,903	1,050	413	321
貝塚市	3,513	2,155	622	390	143	111
守口市	7,717	5,032	1,304	736	266	165
枚方市	10,484	5,974	2,032	1,182	434	419
茨木市	9,172	5,050	1,767	1,163	437	367
八尾市	12,807	7,707	2,543	1,328	530	375
泉佐野市	4,884	2,820	1,025	552	178	138
富田川市	3,519	2,030	714	378	152	119
寝屋川市	7,808	5,001	1,348	755	277	215
河内長野市	2,941	1,747	585	330	110	75
松原市	5,197	3,265	959	551	172	121
大東市	5,033	2,958	981	545	192	187
和泉市	5,493	3,342	1,068	592	176	163
箕面市	3,802	2,076	739	481	189	169
柏原市	2,591	1,556	483	267	112	82
羽曳野市	3,654	2,180	726	394	132	104
門真市	6,292	3,900	1,121	639	248	219
摂津市	4,008	2,123	791	552	200	165
高石市	2,293	1,413	407	223	87	61
藤井寺市	2,790	1,775	546	251	77	84
東大阪	28,053	16,788	5,441	3,127	1,145	835
南大阪	2,393	1,431	445	251	101	75
四條畷市	1,972	1,312	320	182	58	63
交野市	1,893	1,068	359	244	85	80
大阪狭山市	1,947	1,184	388	186	65	58
阪南	1,653	1,047	330	162	41	41
島本町	660	415	110	59	25	19
豊能町	352	209	76	37	15	7
能勢町	471	291	82	50	23	11
忠岡町	804	474	147	95	30	32
取戻町	1,338	866	239	126	43	34
田尻町	409	224	65	46	27	19
岬町	597	395	97	53	20	18
太子町	419	268	77	37	15	13
河内	563	373	86	64	19	9
千早赤阪村	243	141	45	33	7	4

50 - 99人	100-199人	200-299人	300人以上	派遣・下請 従業者のみ	市 町 村 名
7,883	3,141	914	1,036	1,492	大 阪 府
7,788	3,104	903	1,024	1,461	市 部 計
95	37	11	12	31	郡 部 計
3,856	1,664	496	609	531	大 阪 市 地 域
780	305	77	93	181	三 島 能 内 地 域
375	127	42	45	195	北 河 内 地 域
716	282	77	85	138	中 河 内 地 域
688	215	58	52	119	南 河 内 地 域
327	120	39	28	110	泉 北 地 域
779	275	81	86	143	泉 南 地 域
362	153	44	38	75	泉 南 地 域
3,856	1,664	496	609	531	大 阪 市 市
574	200	64	63	84	堺 市 市
129	36	12	12	26	和 田 市 市
224	72	23	25	118	豊 中 市 市
47	27	8	14	56	池 田 市 市
270	114	22	32	81	吹 田 市 市
64	21	4	4	6	泉 大 津 市 市
185	69	22	24	20	高 槻 市 市
56	26	6	2	2	貝 塚 市 市
120	38	13	17	26	守 口 市 市
246	104	23	25	45	枚 方 市 市
208	78	21	24	57	茨 木 市 市
184	68	19	18	35	八 尾 市 市
82	42	12	11	24	泉 野 市 市
77	21	6	9	13	富 田 市 市
112	52	14	15	19	寝 屋 川 市 市
48	20	7	4	15	河 内 長 野 市 市
62	24	8	6	29	松 原 市 市
80	38	10	11	31	大 東 市 市
82	33	6	15	16	和 泉 市 市
89	24	10	6	19	箕 面 市 市
49	16	7	5	14	柏 原 市 市
56	24	8	4	26	羽 曳 野 市 市
94	37	10	14	10	門 真 市 市
101	39	9	10	18	真 津 市 市
45	15	5	3	34	高 石 市 市
35	10	5	-	7	藤 井 寺 市 市
455	131	32	29	70	東 大 阪 市 市
47	28	5	5	5	泉 南 市 市
25	4	3	1	4	四 條 畷 市 市
39	9	4	2	3	交 野 市 市
27	14	5	4	16	大 阪 狭 山 市 市
20	6	4	1	1	大 阪 南 本 町 市
16	5	3	3	5	島 本 町 市
7	1	-	-	-	豊 能 町 市
8	3	1	-	2	能 勢 町 市
14	6	2	1	3	忠 岡 町 市
11	4	1	4	10	熊 取 町 市
9	8	3	3	5	田 尻 町 市
8	3	1	-	2	岬 町 市
6	2	-	-	1	太 子 町 市
7	4	-	1	-	河 南 町 市
9	1	-	-	3	千 早 赤 阪 村

表6-2 従業者規模別全事業所従業者数 市町村

市町村名	総数	1-4人	5-9人	10-19人	20-29人	30-49人
大阪府	4,450,505	552,858	541,085	634,313	395,458	496,894
市部計	4,396,576	545,265	534,452	626,191	390,167	490,618
郡部計	53,929	7,593	6,633	8,122	5,291	6,276
大阪地域	2,216,895	264,338	258,039	293,901	180,018	222,120
三島地域	401,787	40,498	44,590	58,183	38,548	51,071
豊能地域	216,255	28,235	27,506	33,062	20,087	27,159
北河内地域	417,374	53,579	48,668	57,951	36,968	50,545
中河内地域	384,742	56,439	55,226	63,847	42,360	48,670
南河内地域	187,878	27,451	26,936	29,855	17,919	21,709
泉北地域	416,109	53,110	51,890	64,460	39,453	51,326
泉南地域	209,465	29,208	28,230	33,054	20,105	24,294
大阪市	2,216,895	264,338	258,039	293,901	180,018	222,120
大塚市	304,005	36,960	37,379	47,246	29,220	37,245
岸和田市	68,606	10,194	9,723	11,920	7,031	7,754
豊中市	127,242	17,788	17,485	19,674	11,662	16,058
池田市	41,156	4,802	4,140	5,611	2,974	3,955
吹田市	140,841	12,243	14,749	19,952	13,033	18,294
泉大津市	32,028	4,831	4,017	5,065	3,286	4,569
高槻市	100,284	11,550	12,301	14,127	9,901	11,853
貝塚市	30,996	4,528	4,094	5,207	3,424	4,271
守口市	75,214	10,536	8,512	9,952	6,270	6,030
枚方市	119,254	12,879	13,215	16,046	10,227	15,687
茨木市	103,486	11,081	11,567	15,722	10,272	13,882
八尾市	113,694	16,538	16,579	17,642	12,595	14,131
泉佐野市	49,140	6,241	6,679	7,283	4,188	5,166
富田林市	35,666	4,275	4,690	5,068	3,591	4,416
寝屋川市	70,004	10,488	8,822	10,232	6,586	8,100
河内長野市	26,770	3,797	3,831	4,411	2,652	2,820
松原市	42,024	6,877	6,245	7,439	4,198	4,353
大東市	53,939	6,336	6,398	7,333	4,629	7,003
和泉市	51,067	7,298	6,980	7,905	4,132	6,039
箕面市	41,282	4,590	4,851	6,604	4,550	6,454
柏野市	26,496	3,343	3,101	3,668	2,659	3,122
羽曳野市	32,800	4,662	4,743	5,298	3,144	3,833
門真市	65,779	8,286	7,308	8,595	5,854	8,277
摂津市	49,715	4,755	5,264	7,583	4,735	6,301
高石市	21,372	3,035	2,561	2,996	2,096	2,272
藤井寺市	20,480	3,707	3,546	3,316	1,829	3,085
東大阪	244,552	36,558	35,546	42,537	27,106	31,417
南大阪	25,877	2,999	2,968	3,411	2,379	2,877
四條畷市	14,508	2,714	2,099	2,545	1,354	2,374
交野市	18,676	2,340	2,314	3,248	2,048	3,074
大阪狭山市	20,280	2,544	2,530	2,487	1,544	2,272
島本町	12,448	2,152	2,176	2,167	980	1,514
豊能町	7,461	869	709	799	607	741
忠岡町	2,656	433	498	480	352	283
熊取町	3,919	622	532	693	549	409
田尻町	7,637	986	953	1,248	719	1,201
岬町	10,754	1,832	1,533	1,706	968	1,307
太宰府	7,116	459	424	654	656	747
早赤阪村	4,528	803	633	706	479	658
千早赤阪村	2,907	515	501	520	359	464
千早赤阪村	4,904	784	560	870	440	326
千早赤阪村	2,047	290	290	446	162	140

50 - 99人	100-199人	200-299人	300人以上	市 町 村 名
540,508	426,351	219,637	643,401	大 阪 府
533,902	421,313	217,218	637,450	市 部 計
6,606	5,038	2,419	5,951	郡 部
265,276	227,835	119,751	385,617	大 阪 市 地 域
53,888	41,348	18,415	55,246	三 島 地 域
25,544	16,934	9,866	27,862	豊 能 地 域
48,205	37,595	18,201	65,662	北 河 内 地 域
46,997	28,635	13,947	28,621	中 河 内 地 域
22,193	16,030	9,611	16,174	南 河 内 地 域
53,644	36,662	19,497	46,067	泉 北 地 域
24,761	21,312	10,349	18,152	泉 南 地 域
265,276	227,835	119,751	385,617	大 阪 市
39,591	26,596	15,454	34,314	堺 市
8,738	4,818	2,870	5,558	和 田 市
15,308	9,847	5,519	13,901	中 田 市
3,082	3,612	1,836	11,144	池 田 市
18,699	15,649	5,291	22,931	吹 田 市
4,396	2,795	943	2,126	泉 大 津 市
12,627	9,449	5,266	13,210	高 槻 市
3,489	3,779	1,499	705	貝 塚 市
8,070	5,029	3,156	17,659	守 口 市
16,649	14,323	5,467	14,761	枚 方 市
14,422	10,403	4,930	11,207	茨 木 市
12,571	9,220	4,600	9,818	八 尾 市
5,839	5,712	2,739	5,293	泉 佐 野 市
5,209	2,726	1,494	4,197	富 田 市
7,429	6,615	3,295	8,437	寝 屋 川 市
3,198	2,721	1,648	1,692	河 内 長 野 市
4,220	3,107	2,011	3,574	松 原 市
5,341	4,945	2,358	9,596	大 東 市
5,693	4,356	1,383	7,281	和 泉 市
6,101	3,035	2,280	2,817	箕 面 市
3,370	2,126	1,678	3,429	柏 原 市
3,927	3,170	1,966	2,057	羽 曳 野 市
6,275	5,042	2,389	13,753	門 真 市
6,944	5,114	2,312	6,707	撰 津 市
3,101	2,104	1,261	1,946	高 石 市
2,277	1,427	1,293	-	井 寺 市
31,056	17,289	7,669	15,374	藤 東 大 阪 市
3,330	3,983	1,174	2,756	泉 南 市
1,687	596	641	498	四 條 市
2,754	1,045	895	958	交 野 市
1,879	2,031	1,199	3,794	大 阪 市
1,354	814	951	340	狭 山 市
1,196	733	616	1,191	大 阪 市
505	105	-	-	島 本 町
548	335	231	-	豊 能 町
863	811	456	400	能 勢 町
778	600	204	1,826	忠 熊 町
608	1,186	708	1,674	田 取 尻 町
625	420	204	-	岬 町
336	212	-	-	太 子 町
557	507	-	860	河 南 町
590	129	-	-	千 早 赤 阪 村

表6 - 3 従業者規模別全事業所数 政令市

市 区 名	総 数	1 - 4人	5 - 9人	10 - 19人	20 - 29人	30 - 49人
大 阪 市	201,462	119,179	39,753	21,903	7,563	5,908
都 島 区	5,686	3,449	1,125	637	216	141
福 島 区	5,503	3,192	1,145	600	212	163
此 花 区	2,945	1,824	486	288	124	102
西 港 区	11,846	5,950	2,761	1,595	533	448
大 正 区	4,825	3,033	850	475	179	139
天 王 寺 区	3,893	2,530	662	366	126	101
浪 速 区	6,796	4,024	1,438	712	238	187
西 淀 川 区	5,790	3,265	1,218	690	258	166
東 淀 川 区	4,706	2,713	900	557	201	171
東 成 区	6,013	3,876	1,058	549	186	174
東 成 区	6,158	4,201	1,046	496	166	126
生 野 区	10,532	7,770	1,593	694	203	133
旭 東 区	4,465	3,146	733	313	97	85
城 東 区	7,018	4,692	1,175	607	203	161
阿 倍 野 区	5,691	3,707	1,002	512	190	132
住 吉 区	6,412	4,482	1,019	526	150	119
東 住 吉 区	6,894	4,715	1,125	592	182	154
西 成 区	6,733	4,828	1,024	521	133	116
淀 川 区	11,934	6,564	2,445	1,461	526	416
鶴 見 区	4,592	2,832	842	490	161	133
住 之 江 区	5,583	3,280	980	631	262	201
平 野 区	8,245	5,109	1,591	856	285	230
北 中 央 区	27,397	13,848	6,235	3,730	1,283	943
中 央 区	31,805	16,149	7,300	4,005	1,449	1,167
堺 市	29,978	17,577	5,699	3,491	1,238	988
堺 区	9,047	5,514	1,600	1,029	338	265
中 区	4,243	2,572	848	413	182	117
東 区	2,294	1,557	370	211	61	47
西 区	4,926	2,839	854	601	229	208
南 区	2,845	1,393	655	404	142	124
北 区	4,931	2,855	1,025	587	190	149
美 原 区	1,692	847	347	246	96	78

50 - 99人	100-199人	200-299人	300人以上	派遣・下請 従業者のみ	市 区 名
所 3,856	所 1,664	所 496	所 609	所 531	大 阪 市
72	21	12	4	9	都 島 区
110	46	11	20	4	福 島 区
55	34	8	10	14	此 花 区
311	144	34	48	22	西 港 区
84	36	11	5	13	大 正 区
68	24	6	4	6	天 王 寺 区
112	43	12	16	14	天 王 寺 区
96	42	18	18	19	浪 速 区
95	44	10	8	7	西 淀 川 区
86	34	11	14	25	東 淀 川 区
79	26	6	3	9	東 成 区
94	31	5	4	5	生 野 区
56	20	6	3	6	旭 東 区
110	33	12	15	10	城 東 区
75	29	11	9	24	阿 倍 野 区
64	25	7	7	13	住 吉 区
85	22	7	1	11	東 住 吉 区
69	21	11	4	6	西 成 区
280	138	36	38	30	淀 川 区
78	35	6	3	12	鶴 見 区
128	48	19	21	13	住 之 江 区
108	39	6	8	13	平 野 区
654	308	124	147	125	北 中 区
887	421	107	199	121	中 央 区
574	200	64	63	84	堺 市
161	66	26	23	25	堺 区
74	19	6	7	5	中 区
30	10	-	2	6	東 区
119	42	17	10	7	西 区
70	24	4	5	24	南 区
74	22	5	12	12	北 区
46	17	6	4	5	美 原 区

表6 - 4 従業者規模別全事業所従業者数 政令市

市 区 名	総 数	1 - 4人	5 - 9人	10 - 19人	20 - 29人	30 - 49人
大 阪 市	2,216,895	264,338	258,039	293,901	180,018	222,120
都 島 区	47,125	7,497	7,281	8,564	5,108	5,241
福 島 区	60,119	7,137	7,384	7,986	5,033	6,076
此 花 区	42,238	3,889	3,196	3,851	2,963	3,841
西 港 区	157,377	14,392	17,920	21,407	12,775	16,836
大 正 区	42,861	6,483	5,438	6,403	4,328	5,147
天 王 寺 区	32,499	5,378	4,342	4,912	3,045	3,744
浪 速 区	66,861	9,417	9,270	9,521	5,692	6,928
西 淀 川 区	62,626	7,582	7,924	9,331	6,129	6,266
東 淀 川 区	49,017	5,859	5,970	7,445	4,814	6,477
東 成 区	53,142	7,950	6,870	7,319	4,407	6,486
生 野 区	43,161	9,112	6,782	6,667	3,959	4,626
旭 城 区	58,993	16,222	10,202	9,275	4,865	4,930
旭 東 区	30,949	6,594	4,715	4,172	2,284	3,214
阿 倍 野 区	57,297	9,731	7,610	7,982	4,848	5,991
住 吉 区	49,960	7,790	6,461	6,863	4,569	5,035
東 住 吉 区	43,904	9,278	6,577	7,009	3,490	4,430
西 成 区	46,093	10,020	7,229	7,980	4,303	5,783
淀 川 区	43,665	9,933	6,652	6,851	3,185	4,411
鶴 見 区	145,632	14,777	16,058	19,576	12,459	15,663
住 之 江 区	39,692	5,886	5,461	6,566	3,915	4,973
平 野 区	65,925	7,058	6,415	8,550	6,223	7,604
北 中 央 区	65,165	11,212	10,297	11,533	6,781	8,664
中 央 区	414,738	32,943	40,546	50,330	30,478	35,436
中 央 区	497,856	38,198	47,439	53,808	34,365	44,318
堺 市	304,005	36,960	37,379	47,246	29,220	37,245
堺 中 区	94,252	11,422	10,445	13,857	7,980	10,122
東 中 区	38,819	5,344	5,588	5,492	4,257	4,512
西 中 区	15,833	3,086	2,407	2,815	1,447	1,669
南 中 区	55,261	6,020	5,599	8,181	5,404	7,739
北 中 区	32,213	3,043	4,301	5,491	3,397	4,662
美 原 区	46,778	6,223	6,744	7,963	4,499	5,591
美 原 区	20,849	1,822	2,295	3,447	2,236	2,950

50 - 99人	100-199人	200-299人	300人以上	市 区 名
265,276	227,835	119,751	385,617	大 阪 市
4,916	2,926	2,985	2,607	都 島 区
7,479	6,441	2,596	9,987	福 島 区
4,005	4,748	1,873	13,872	此 花 区
21,322	19,321	8,278	25,126	西 港 区
5,602	4,967	2,488	2,005	港 正 区
4,493	3,031	1,411	2,143	大 王 寺 区
7,366	6,011	2,930	9,726	天 王 寺 区
6,586	5,699	4,460	8,649	浪 速 区
6,476	6,046	2,431	3,499	西 淀 川 区
5,909	4,332	2,674	7,195	東 淀 川 区
5,573	3,360	1,384	1,698	東 成 区
6,427	4,276	1,204	1,592	生 野 区
3,868	2,656	1,449	1,997	旭 城 区
7,617	4,538	2,902	6,078	城 東 区
5,131	3,883	2,570	7,658	阿 倍 野 区
4,319	3,391	1,709	3,701	住 吉 区
5,897	2,959	1,593	329	東 住 吉 区
4,809	3,072	2,633	2,119	西 成 区
19,485	18,979	8,558	20,077	淀 川 区
5,559	4,729	1,376	1,227	鶴 見 区
8,818	6,585	4,743	9,929	住 之 江 区
7,244	5,192	1,434	2,808	平 野 区
45,624	42,694	29,989	106,698	北 中 央 区
60,751	57,999	26,081	134,897	中 央 区
39,591	26,596	15,454	34,314	堺 市
11,152	8,896	6,128	14,250	堺 中 央 区
5,025	2,500	1,542	4,559	中 央 区
2,048	1,616	-	745	東 中 央 区
8,178	5,498	4,152	4,490	西 中 央 区
4,995	3,112	929	2,283	南 中 央 区
5,104	2,871	1,295	6,488	北 中 央 区
3,089	2,103	1,408	1,499	美 原 区

表7-1 産業(中分類)、従業者規模別全事業所数 大阪府

産 業 中 分 類		総 数	1 - 4人	5 - 9人	10 - 19人	20 - 29人
		所	所	所	所	所
全産	業	428,247	253,696	83,117	47,104	16,647
農	業	105	33	36	25	4
林	業	10	3	3	1	-
漁	業	10	3	3	1	-
漁	業	3	-	1	1	-
水産	業	-	-	-	-	-
養殖	業	3	-	1	1	-
鉱	業	18	6	6	3	1
建	業	18	6	6	3	1
設	業	25,730	11,980	7,648	3,946	981
総合	業	10,557	4,771	3,307	1,586	405
職別	業	7,203	3,697	2,028	981	251
設	業	7,970	3,512	2,313	1,379	325
製	業	54,103	26,851	12,739	7,377	2,690
食料	業	1,827	508	398	344	157
飲料・たばこ・飼料	業	136	27	44	21	14
繊維工業(衣服,その他の繊維製品を除く)	業	1,571	857	343	204	58
衣服・その他の繊維製品	業	4,591	3,003	928	420	109
木材・木製品製造業(家具を除く)	業	693	367	162	91	30
家具・装備品	業	1,679	935	415	206	60
パルプ・紙・紙加工品	業	1,897	835	478	281	117
印刷・同関連	業	5,156	2,864	1,139	598	225
化学	業	1,347	272	306	258	131
石油製品・石炭製品	業	78	15	26	17	7
プラスチック製品	業	3,265	1,372	835	562	235
ゴム	業	875	453	224	96	36
なめし革・同製品・毛皮	業	935	619	194	83	18
窯業・土石	業	849	304	200	199	57
鉄鋼	業	1,198	403	302	224	91
非金属	業	671	243	190	113	43
一般機械器具	業	10,543	5,573	2,557	1,352	474
電気機械器具	業	8,955	4,669	2,142	1,122	392
情報通信機械器具	業	2,265	920	564	368	130
電子部品・デバイス	業	257	74	52	52	18
輸送用機械器具	業	570	163	139	116	49
精密機械器具	業	1,387	615	319	202	82
その他の製造業	業	792	316	192	121	55
電気・ガス・熱供給・水道	業	2,566	1,444	590	327	102
電力	業	361	51	36	72	28
ガス	業	48	3	2	10	2
熱供給	業	22	3	5	1	1
水道	業	10	1	1	5	-
情報通信	業	281	44	28	56	25
放送	業	5,213	1,798	1,245	891	348
情報サービス	業	693	242	217	117	27
インターネット	業	134	55	31	12	6
映像・音声・文字情報制作	業	2,918	843	630	532	246
運輸	業	287	128	69	52	13
鉄道	業	1,181	530	298	178	56
道路旅客	業	10,771	4,306	1,519	1,859	936
道路貨物	業	277	10	29	39	37
水路	業	3,136	2,754	39	41	24
航空	業	4,541	746	839	1,203	611
倉庫	業	202	63	56	44	15
運輸に付帯するサービス	業	141	39	33	33	13
	業	1,148	377	264	228	103
	業	1,326	317	259	271	133

30 - 49人	50 - 99人	100-199人	200-299人	300人以上	派遣・ 下請従業者 のみ	産 業 中 分 類
所	所	所	所	所	所	
13,217	7,883	3,141	914	1,036	1,492	全 産 業
6	1	-	-	-	-	農 業
6	1	-	-	-	-	林 業
1	-	1	1	-	-	林 業
1	-	1	1	-	-	漁 業
-	1	-	-	-	-	漁 業
-	1	-	-	-	-	漁 業
1	1	-	-	-	-	漁 業
1	1	-	-	-	-	漁 業
644	345	120	25	30	11	建 設 業
224	174	50	17	19	4	建 設 業
178	50	16	-	2	-	建 設 業
242	121	54	8	9	7	建 設 業
2,112	1,409	567	153	191	14	製 造 業
166	127	80	19	27	1	食 料 品 製 造 業
12	11	2	2	1	2	飲 料 ・ た ば こ ・ 飼 料 製 造 業
55	36	10	3	4	1	織 維 工 業 (衣 服 , そ の 他 の 織 維 製 品 を 除 く)
69	37	14	6	5	-	衣 服 ・ そ の 他 の 織 維 製 品 製 造 業
25	12	5	1	-	-	木 材 ・ 木 製 品 製 造 業 (家 具 を 除 く)
32	21	8	2	-	-	家 具 ・ 装 備 品 製 造 業
95	66	18	4	2	1	パ ル プ ・ 紙 ・ 紙 加 工 品 製 造 業
164	120	30	8	8	-	印 刷 ・ 同 関 連 業
141	114	69	17	38	1	化 学 工 業
6	2	-	4	1	-	石 油 製 品 ・ 石 炭 製 品 製 造 業
131	90	27	4	8	1	プ ラ ス チ ッ ク 製 品 製 造 業 (別 掲 を 除 く)
36	19	6	3	2	-	ゴ ム 製 品 製 造 業
13	8	-	-	-	-	な め し 革 ・ 同 製 品 ・ 毛 皮 製 造 業
36	44	7	1	1	-	窯 業 ・ 土 石 製 品 製 造 業
73	63	24	7	10	1	鉄 鋼 製 造 業
31	26	16	3	6	-	非 鉄 金 属 製 造 業
333	173	62	12	5	2	鉄 金 属 製 造 業
307	198	76	19	28	2	一 般 機 械 器 具 製 造 業
124	87	39	15	18	-	電 気 機 械 器 具 製 造 業
27	17	10	2	5	-	情 報 通 信 機 械 器 具 製 造 業
47	24	16	7	9	-	電 子 部 品 ・ デ バ イ ス 製 造 業
85	48	18	5	12	1	輸 送 用 機 械 器 具 製 造 業
45	34	19	8	1	1	精 密 機 械 器 具 製 造 業
59	32	11	1	-	-	そ の 他 の 製 造 業
45	45	27	13	13	31	電 気 ・ ガ ス ・ 熱 供 給 ・ 水 道 業
3	3	11	8	5	1	電 気 業
2	3	2	1	4	-	電 気 業
1	1	-	-	-	1	電 気 業
39	38	14	4	4	29	熱 水 供 給 業
369	278	159	49	67	9	情 報 通 信 業
30	15	19	7	17	2	情 報 通 信 業
13	6	3	-	5	3	情 報 通 信 業
260	213	114	38	39	3	情 報 通 信 業
12	9	4	-	-	-	情 報 通 信 業
54	35	19	4	6	1	情 報 通 信 業
920	671	337	84	54	85	運 送 業
38	48	46	14	16	-	運 送 業
27	89	119	29	12	2	運 送 業
611	371	114	28	13	5	運 送 業
14	9	1	-	-	-	運 送 業
9	3	6	2	3	-	運 送 業
99	54	10	3	2	8	運 送 業
122	97	41	8	8	70	運 送 業

産 業 中 分 類	総 数	1 - 4人	5 - 9人	10 - 19人	20 - 29人
卸 売 ・ 小 売 業	117,526	70,787	22,726	13,673	4,478
各 種 商 品 卸 売 業	237	99	74	24	17
織 維 ・ 衣 服 等 卸 売 業	5,433	2,758	1,366	706	249
飲 食 料 品 卸 売 業	5,380	2,179	1,441	948	328
建 築 材 料 , 鉱 物 ・ 金 属 材 料 等 卸 売 業	7,867	3,499	2,102	1,319	428
機 械 器 具 卸 売 業	8,798	3,510	2,429	1,507	503
そ の 他 の 卸 売 業	9,686	4,905	2,157	1,407	482
各 種 商 品 小 売 業	424	107	55	76	33
織 物 ・ 衣 服 ・ 身 の 回 り 品 小 売 業	13,619	10,174	2,543	530	141
飲 食 料 品 小 売 業	27,032	17,168	3,691	3,618	1,202
自 動 車 ・ 自 転 車 小 売 業	5,170	3,309	814	671	253
家 具 ・ じ ゅ う 器 ・ 機 械 器 具 小 売 業	7,296	5,500	1,080	370	116
そ の 他 の 小 売 業	26,584	17,579	4,974	2,497	726
金 融 ・ 保 険 業	5,217	1,907	813	1,095	523
銀 行 業	943	86	73	295	179
協 同 組 織 金 融 業	497	10	44	344	69
郵 便 貯 金 取 扱 機 関 , 政 府 関 係 金 融 機 関	20	-	-	2	6
貸 金 業 , 投 資 業 等 非 預 金 信 用 機 関	1,142	685	251	90	23
証 券 業 , 商 品 先 物 取 引 業	261	31	26	58	42
補 助 的 金 融 業 , 金 融 附 帯 業	82	11	16	20	5
保 険 業 (保 険 媒 介 代 理 業 , 保 険 サ ー ビ ス 業 を 含 む)	2,272	1,084	403	286	199
不 動 産 業	30,267	25,334	3,393	881	200
不 動 産 取 引 業	6,023	4,077	1,353	382	81
不 動 産 賃 貸 業 ・ 管 理 業	24,244	21,257	2,040	499	119
飲 食 店 , 宿 泊 業	61,663	42,918	9,654	5,229	1,924
一 般 飲 食 店	37,768	25,284	5,934	3,645	1,437
遊 興 飲 食 店	22,423	17,025	3,484	1,288	376
宿 泊	1,472	609	236	296	111
医 療 , 福 祉 業	26,248	9,225	8,178	4,521	1,579
医 療	19,161	7,958	6,840	3,030	462
保 健 衛 生 業	205	38	37	41	18
社 会 保 険 ・ 社 会 福 祉 ・ 介 護 事 業	6,882	1,229	1,301	1,450	1,099
教 育 , 学 習 支 援 業	13,569	6,989	2,091	1,399	853
学 校 教 育 業	3,185	93	363	432	536
そ の 他 の 教 育 , 学 習 支 援 業	10,384	6,896	1,728	967	317
複 合 サ ー ビ ス 事 業	2,083	794	923	214	36
郵 便 局 (別 掲 を 除 く)	1,125	266	729	50	6
協 同 組 合 (他 に 分 類 さ れ な い も の)	958	528	194	164	30
サ ー ビ ス 業 (他 に 分 類 さ れ な い も の)	74,199	50,449	11,953	5,739	1,968
専 門 サ ー ビ ス 業 (他 に 分 類 さ れ な い も の)	16,839	11,188	3,567	1,290	342
学 術 ・ 開 発 研 究 機 関	288	88	57	39	23
洗 濯 ・ 理 容 ・ 美 容 ・ 浴 場 業	24,379	20,731	2,433	780	202
そ の 他 の 生 活 関 連 サ ー ビ ス 業	4,687	2,876	952	400	118
娯 楽 業	3,859	1,622	600	671	358
廃 棄 物 処 理 業	787	165	190	209	69
自 動 車 整 備 業	3,700	2,616	754	223	54
機 械 等 修 理 業 (別 掲 を 除 く)	2,129	1,284	364	241	85
物 品 賃 貸 業	1,793	639	522	357	120
広 告 業	1,306	567	347	200	81
そ の 他 の 事 業 サ ー ビ ス 業	6,150	2,067	1,188	983	450
政 治 ・ 経 済 ・ 文 化 団 体	2,274	1,625	324	201	37
宗 教	5,374	4,682	545	101	21
そ の 他 の サ ー ビ ス 業	634	299	110	44	8
公 務 (他 に 分 類 さ れ な い も の)	1,161	265	153	178	98
国 家 公 務	216	13	24	29	18
地 方 公 務	945	252	129	149	80

30 - 49人	50 - 99人	100-199人	200-299人	300人以上	派遣・ 下請従業者 のみ	産 業 中 分 類
2,928	1,784	629	137	129	255	卸 売 ・ 小 売 業
6	6	1	3	7	-	各 種 商 品 卸 売 業
169	115	48	8	11	3	織 維 ・ 衣 服 等 卸 売 業
242	166	57	11	4	4	飲 食 料 品 卸 売 業
320	142	38	4	7	8	建 築 材 料 ・ 鉱 物 ・ 金 属 材 料 等 卸 売 業
439	265	97	20	20	8	機 械 器 具 卸 売 業
381	225	86	24	13	6	そ の 他 の 卸 売 業
15	13	38	40	47	-	各 種 他 の 小 売 業
107	46	7	6	3	62	織 物 ・ 衣 服 ・ 身 の 回 り 品 小 売 業
566	520	183	9	12	63	飲 食 料 品 小 売 業
91	25	6	1	-	-	自 動 車 ・ 自 転 車 小 売 業
147	55	21	3	2	2	家 具 ・ じ ゅ う 器 ・ 機 械 器 具 小 売 業
445	206	47	8	3	99	そ の 他 の 小 売 業
461	246	92	27	43	10	金 融 ・ 保 険 業
182	98	13	5	9	3	銀 行
7	10	9	3	1	-	協 同 組 織 金 融 業
8	1	2	-	1	-	郵 便 貯 金 取 扱 機 関 ， 政 府 関 係 金 融 機 関
26	27	21	5	10	4	貸 金 業 ， 投 資 業 等 非 預 金 信 用 機 関
45	38	16	1	3	1	証 券 業 ， 商 品 先 物 取 引 業
10	11	4	3	1	1	補 助 的 金 融 業 ， 金 融 附 帯 業
183	61	27	10	18	1	保 険 業 (保 険 媒 介 代 理 業 ， 保 険 サ ー ビ ス 業 を 含 む)
134	105	48	15	12	145	不 動 産 業
55	46	19	3	1	6	不 動 産 取 引 業
79	59	29	12	11	139	不 動 産 賃 貸 業 ・ 管 理 業
1,354	412	69	13	21	69	飲 食 店 ， 宿 泊 業
1,096	317	35	4	4	12	一 般 飲 食 店
191	47	10	-	1	1	遊 興 飲 食 店
67	48	24	9	16	56	宿 泊 業
1,222	798	301	94	142	188	医 療 ， 福 祉 業
263	204	176	85	130	13	医 療
32	25	7	2	-	5	保 健 衛 生 業
927	569	118	7	12	170	社 会 保 険 ・ 社 会 福 祉 ・ 介 護 事 業
1,353	572	155	29	29	99	教 育 ， 学 習 支 援 業
1,123	464	125	23	26	-	学 校 教 育
230	108	30	6	3	99	そ の 他 の 教 育 ， 学 習 支 援 業
20	24	21	23	23	5	複 合 サ ー ビ ス 事 業
5	6	18	23	22	-	郵 便 局 (別 掲 を 除 く)
15	18	3	-	1	5	協 同 組 合 (他 に 分 類 さ れ な い も の)
1,560	1,073	503	176	212	566	サ ー ビ ス 業 (他 に 分 類 さ れ な い も の)
210	138	66	13	17	8	専 門 サ ー ビ ス 業 (他 に 分 類 さ れ な い も の)
27	19	17	7	8	3	学 術 ・ 開 発 研 究 機 関
123	68	20	5	3	14	洗 濯 ・ 理 容 ・ 美 容 ・ 浴 場 業
89	56	22	5	3	166	そ の 他 の 生 活 関 連 サ ー ビ ス 業
272	125	31	4	7	169	娛 楽 業
62	59	13	11	3	6	廃 棄 物 処 理 業
36	12	5	-	-	-	自 動 車 整 備 業
73	56	12	8	5	1	機 械 等 修 理 業 (別 掲 を 除 く)
94	42	14	-	3	2	物 品 賃 貸 業
43	47	12	4	4	1	広 告 業
481	414	280	115	157	15	そ の 他 の 事 業 サ ー ビ ス 業
33	29	5	2	1	17	政 治 ・ 経 済 ・ 文 化 団 体
11	6	3	2	1	2	宗 教 業
6	2	3	-	-	162	そ の 他 の サ ー ビ ス 業
87	118	112	75	70	5	公 務 (他 に 分 類 さ れ な い も の)
32	40	33	14	13	-	国 家 公 務
55	78	79	61	57	5	地 方 公 務

表7-2 産業(中分類)、従業者規模別全事業所従業者数 大阪府

産 業 中 分 類		総 数	1 - 4人	5 - 9人	10 - 19人	20 - 29人
		人	人	人	人	人
全	産	4,450,505	552,858	541,085	634,313	395,458
農	業	1,059	94	251	332	88
林	業	422	4	22	12	-
漁	業	422	4	22	12	-
水	産 養 殖	115	-	7	10	-
鉱	業	213	15	42	35	21
建	業	213	15	42	35	21
	設	245,186	29,626	50,062	51,579	23,062
	業	110,599	12,060	21,593	20,663	9,570
	業	53,385	8,803	13,194	12,802	5,855
	業	81,202	8,763	15,275	18,114	7,637
	業	736,985	64,715	83,769	99,183	63,928
	業	57,595	1,393	2,679	4,725	3,812
	業	3,649	68	289	270	333
	業	17,552	2,057	2,247	2,749	1,386
	業	31,704	6,943	5,958	5,519	2,612
	業	6,701	883	1,049	1,237	723
	業	13,340	2,209	2,712	2,698	1,388
	業	24,058	2,108	3,160	3,908	2,753
	業	51,842	6,917	7,405	7,975	5,376
	業	59,464	725	2,099	3,621	3,155
	業	2,220	49	161	241	170
	業	41,754	3,497	5,523	7,535	5,512
	業	10,352	1,069	1,495	1,287	854
	業	5,256	1,374	1,265	1,138	414
	業	12,201	751	1,351	2,730	1,344
	業	24,834	1,003	2,035	3,076	2,194
	業	14,695	630	1,235	1,509	1,010
	業	96,963	13,283	16,728	17,970	11,166
	業	109,617	11,132	14,058	15,064	9,331
	業	55,657	2,264	3,784	4,996	3,135
	業	11,330	201	342	725	427
	業	19,992	438	946	1,576	1,165
	業	31,983	1,543	2,109	2,624	1,970
	業	14,042	836	1,270	1,668	1,286
	業	20,184	3,342	3,869	4,342	2,412
	業	23,012	97	247	1,008	683
	業	9,160	7	13	124	45
	業	3,656	7	35	13	20
	業	190	1	6	69	-
	業	10,006	82	193	802	618
	業	141,775	4,576	8,170	12,096	8,212
	業	23,908	694	1,360	1,600	637
	業	5,222	165	200	173	145
	業	88,997	2,112	4,232	7,246	5,785
	業	3,246	293	466	673	309
	業	20,402	1,312	1,912	2,404	1,336
	業	239,910	6,807	10,473	25,847	22,385
	業	26,627	31	200	580	875
	業	39,998	3,060	270	579	572
	業	115,671	1,757	5,867	16,774	14,660
	業	2,702	170	378	598	353
	業	4,493	112	235	476	297
	業	18,564	870	1,787	3,076	2,487
	業	31,855	807	1,736	3,764	3,141

30 - 49人	50 - 99人	100-199人	200-299人	300人以上	産業中分類
496,894	540,508	426,351	219,637	643,401	全産業
212	82	-	-	-	農業
212	82	-	-	-	林業
47	-	129	208	-	林業
47	-	129	208	-	林業
-	98	-	-	-	漁業
-	-	-	-	-	漁業
-	98	-	-	-	漁業
49	51	-	-	-	水産養殖業
49	51	-	-	-	水産養殖業
24,140	23,784	16,540	6,198	20,195	建設業
8,382	12,084	6,872	4,312	15,063	建設業
6,642	3,208	2,163	-	718	建設業
9,116	8,492	7,505	1,886	4,414	建設業
80,417	96,150	76,881	37,030	134,912	製造業
6,428	8,593	10,898	4,478	14,589	製造業
482	840	274	558	535	製造業
2,090	2,493	1,182	798	2,550	製造業
2,592	2,531	2,005	1,346	2,198	製造業
937	816	799	257	-	製造業
1,270	1,387	1,154	522	-	製造業
3,570	4,456	2,363	946	794	製造業
6,263	8,329	4,113	1,937	3,527	製造業
5,369	8,008	9,639	4,121	22,727	製造業
229	107	-	919	344	製造業
4,907	6,035	3,456	879	4,410	製造業
1,432	1,360	752	696	1,407	製造業
516	549	-	-	-	製造業
1,407	2,970	956	243	449	製造業
2,779	4,108	3,247	1,641	4,751	製造業
1,142	1,788	2,361	877	4,143	製造業
12,573	11,887	7,904	3,086	2,366	製造業
11,614	13,521	10,254	4,747	19,896	製造業
4,805	5,897	5,460	3,497	21,819	製造業
1,056	1,213	1,344	423	5,599	製造業
1,785	1,692	2,084	1,746	8,560	製造業
3,193	3,168	2,445	1,132	13,799	製造業
1,705	2,227	2,651	1,950	449	製造業
2,273	2,175	1,540	231	-	製造業
1,713	3,120	3,670	3,043	9,431	製造業
125	262	1,638	1,804	5,142	製造業
86	210	245	258	2,782	製造業
40	74	-	-	-	製造業
1,462	2,574	1,787	981	1,507	製造業
14,012	19,389	21,782	12,071	41,467	製造業
1,188	1,054	2,661	1,839	12,875	製造業
521	366	415	-	3,237	製造業
9,845	14,944	15,689	9,313	19,831	製造業
463	562	480	-	-	製造業
1,995	2,463	2,537	919	5,524	製造業
34,974	46,128	46,055	20,298	26,943	製造業
1,471	3,304	6,717	3,545	9,904	製造業
1,090	6,609	16,277	6,938	4,603	製造業
23,089	25,028	15,045	6,779	6,672	製造業
547	544	112	-	-	製造業
358	192	825	446	1,552	製造業
3,726	3,769	1,489	719	641	製造業
4,693	6,682	5,590	1,871	3,571	製造業

産 業 中 分 類	総 数	1 - 4人	5 - 9人	10 - 19人	20 - 29人
卸 売 ・ 小 売 業	1,017,958	160,968	147,291	185,923	105,461
各 種 商 品 卸 売 業	5,799	241	471	332	406
織 維 ・ 衣 服 等 卸 売 業	60,202	6,796	8,874	9,288	5,867
飲 食 料 品 卸 売 業	67,461	5,648	9,398	12,918	7,801
建 築 材 料 , 鉱 物 ・ 金 属 材 料 等 卸 売 業	81,217	9,165	13,834	17,572	10,121
機 械 器 具 卸 売 業	120,290	9,370	15,952	20,160	12,011
そ の 他 の 卸 売 業	112,550	12,586	14,082	19,002	11,557
各 種 商 品 小 売 業	43,977	246	396	1,068	757
織 物 ・ 衣 服 ・ 身 の 回 り 品 小 売 業	59,921	22,617	15,661	6,745	3,359
飲 食 料 品 小 売 業	233,008	38,045	24,045	50,891	27,882
自 動 車 ・ 自 転 車 小 売 業	34,085	7,189	5,210	9,666	5,827
家 具 ・ じ ゅ う 器 ・ 機 械 器 具 小 売 業	40,114	12,332	6,874	4,824	2,686
そ の 他 の 小 売 業	159,334	36,733	32,494	33,457	17,187
金 融 ・ 保 険 業	115,141	4,582	5,345	15,679	12,631
銀 行 業	31,808	208	534	4,244	4,320
協 同 組 織 金 融 業	10,182	27	318	4,908	1,596
郵 便 貯 金 取 扱 機 関 , 政 府 関 係 金 融 機 関	1,719	-	-	35	152
貸 金 業 , 投 資 業 等 非 預 金 信 用 機 関	16,528	1,717	1,605	1,191	542
証 券 業 , 商 品 先 物 取 引 業	10,525	68	186	858	1,048
補 助 的 金 融 業 , 金 融 附 帯 業	3,172	31	110	268	108
保 険 業 (保 険 媒 介 代 理 業 , 保 険 サ ー ビ ス 業 を 含 む)	41,207	2,531	2,592	4,175	4,865
不 動 産 業	113,369	48,456	21,060	11,401	4,719
不 動 産 取 引 業	33,737	9,783	8,454	4,899	1,936
不 動 産 賃 貸 業 ・ 管 理 業	79,632	38,673	12,606	6,502	2,783
飲 食 店 , 宿 泊 業	366,966	88,628	62,272	71,002	45,455
一 般 飲 食 店	243,861	53,562	38,506	49,844	33,944
遊 興 飲 食 店	93,398	33,715	22,186	17,053	8,872
宿 泊 業	29,707	1,351	1,580	4,105	2,639
医 療 , 福 祉 業	420,239	22,848	54,563	59,474	38,009
医 療 福 祉 業	259,300	19,465	45,624	38,317	10,894
保 健 衛 生 業	5,823	83	261	564	441
社 会 保 険 ・ 社 会 福 祉 ・ 介 護 事 業	155,116	3,300	8,678	20,593	26,674
教 育 , 学 習 支 援 業	209,611	12,344	13,868	18,949	20,900
学 校 教 育 業	142,968	256	2,566	5,897	13,332
そ の 他 の 教 育 , 学 習 支 援 業	66,643	12,088	11,302	13,052	7,568
複 合 サ ー ビ ス 事 業	33,739	1,954	5,860	2,695	831
郵 便 局 (別 掲 を 除 く)	25,930	929	4,464	586	136
協 同 組 合 (他 に 分 類 さ れ な い も の)	7,809	1,025	1,396	2,109	695
サ ー ビ ス 業 (他 に 分 類 さ れ な い も の)	687,297	106,527	76,753	76,672	46,742
専 門 サ ー ビ ス 業 (他 に 分 類 さ れ な い も の)	110,738	25,650	22,641	17,063	8,095
学 術 ・ 開 発 研 究 機 関	11,691	222	370	541	560
洗 濯 ・ 理 容 ・ 美 容 ・ 浴 場 業	84,889	39,997	15,357	10,043	4,733
そ の 他 の 生 活 関 連 サ ー ビ ス 業	33,009	6,306	6,077	5,432	2,761
娯 楽 業	56,809	3,289	3,967	9,332	8,512
廃 棄 物 処 理 業	17,807	419	1,309	2,782	1,677
自 動 車 整 備 業	17,761	6,084	4,817	2,852	1,270
機 械 等 修 理 業 (別 掲 を 除 く)	22,427	2,542	2,400	3,183	2,023
物 品 賃 貸 業	21,910	1,643	3,475	4,881	2,774
広 告 業	17,666	1,376	2,293	2,641	1,935
そ の 他 の 事 業 サ ー ビ ス 業	258,395	4,930	7,932	13,390	10,796
政 治 ・ 経 済 ・ 文 化 団 体	13,771	3,241	2,091	2,702	901
宗 教	17,678	10,302	3,280	1,275	505
そ の 他 の サ ー ビ ス 業	2,746	526	744	555	200
公 務 (他 に 分 類 さ れ な い も の)	97,508	617	1,030	2,416	2,331
国 家 公 務	21,958	41	145	414	452
地 方 公 務	75,550	576	885	2,002	1,879

30 - 49人	50 - 99人	100-199人	200-299人	300人以上	産 業 中 分 類
109,984	122,155	84,061	33,111	69,004	卸 売 ・ 小 売 業
234	387	115	740	2,873	各 種 商 品 卸 売 業
6,501	7,657	6,554	1,949	6,716	織 維 ・ 衣 服 等 卸 売 業
9,123	11,307	7,080	2,524	1,662	飲 食 料 品 卸 売 業
12,063	9,464	5,141	990	2,867	建 築 材 料 , 鉱 物 ・ 金 属 材 料 等 卸 売 業
16,601	18,146	13,021	5,011	10,018	機 械 器 具 卸 売 業
14,359	15,010	11,931	5,664	8,359	そ の 他 の 卸 売 業
545	988	5,592	10,030	24,355	各 種 商 品 小 売 業
3,901	3,115	894	1,452	2,177	織 物 ・ 衣 服 ・ 身 の 回 り 品 小 売 業
21,103	37,086	23,924	2,047	7,985	飲 食 料 品 小 売 業
3,412	1,681	856	244	-	自 動 車 ・ 自 転 車 小 売 業
5,502	3,576	2,905	618	797	家 具 ・ じ ゅ う 器 ・ 機 械 器 具 小 売 業
16,640	13,738	6,048	1,842	1,195	そ の 他 の 小 売 業
17,632	16,500	12,848	6,299	23,625	金 融 ・ 保 険 業
6,968	6,382	1,642	1,110	6,400	銀 行 金 融 業
252	632	1,394	709	346	協 同 組 織 金 融 業
326	99	237	-	870	郵 便 貯 金 取 扱 機 関 , 政 府 関 係 金 融 機 関
993	1,909	3,186	1,115	4,270	貸 金 業 , 投 資 業 等 非 預 金 信 用 機 関
1,789	2,668	2,128	213	1,567	証 券 業 , 商 品 先 物 取 引 業
411	707	574	663	300	補 助 的 金 融 業 , 金 融 附 帯 業
6,893	4,103	3,687	2,489	9,872	保 険 業 (保 険 媒 介 代 理 業 , 保 険 サ ー ビ ス 業 を 含 む)
5,072	7,034	6,569	3,654	5,404	不 動 産 業
2,066	3,127	2,411	668	393	不 動 産 取 引 業
3,006	3,907	4,158	2,986	5,011	不 動 産 賃 貸 業 ・ 管 理 業
50,178	26,759	8,666	2,913	11,093	飲 食 店 , 宿 泊 業
40,651	20,414	4,134	914	1,892	一 般 飲 食 店
7,038	2,964	1,231	-	339	遊 興 飲 食 店
2,489	3,381	3,301	1,999	8,862	宿 泊 業
45,491	55,735	40,895	22,002	81,222	医 療 , 福 祉 社 業
9,911	14,746	25,047	19,903	75,393	医 療
1,255	1,856	917	446	-	保 健 衛 生
34,325	39,133	14,931	1,653	5,829	社 会 保 険 ・ 社 会 福 祉 ・ 介 護 事 業
50,488	38,909	20,342	7,065	26,746	教 育 , 学 習 支 援 業
41,890	31,704	16,265	5,578	25,480	学 校 教 育
8,598	7,205	4,077	1,487	1,266	そ の 他 の 教 育 , 学 習 支 援 業
780	1,686	3,394	5,759	10,780	複 合 サ ー ビ ス 事 業
205	440	2,938	5,759	10,473	郵 便 局 (別 掲 を 除 く)
575	1,246	456	-	307	協 同 組 合 (他 に 分 類 さ れ な い も の)
58,331	74,439	68,534	41,887	137,412	サ ー ビ ス 業 (他 に 分 類 さ れ な い も の)
7,901	9,517	8,914	2,972	7,985	専 門 サ ー ビ ス 業 (他 に 分 類 さ れ な い も の)
1,005	1,411	2,194	1,675	3,713	学 術 ・ 開 発 研 究 機 関
4,470	4,783	2,648	1,120	1,738	洗 濯 ・ 理 容 ・ 美 容 ・ 浴 場 業
3,363	3,709	3,029	1,212	1,120	そ の 他 の 生 活 関 連 サ ー ビ ス 業
9,874	8,283	4,050	956	8,546	娯 楽 業
2,412	4,087	1,648	2,546	927	廃 棄 物 処 理 業
1,343	781	614	-	-	自 動 車 整 備 業
2,651	3,691	1,597	1,926	2,414	機 械 等 修 理 業 (別 掲 を 除 く)
3,449	2,877	1,772	-	1,039	物 品 賃 貸 業
1,595	3,162	1,393	912	2,359	広 告 業
18,390	29,539	39,122	27,514	106,782	そ の 他 の 事 業 サ ー ビ ス 業
1,224	2,100	703	501	308	政 治 ・ 経 済 ・ 文 化 団 体
438	364	480	553	481	教 育
216	135	370	-	-	そ の 他 の サ ー ビ ス 業
3,374	8,489	15,985	18,099	45,167	公 務 (他 に 分 類 さ れ な い も の)
1,262	2,848	4,907	3,426	8,463	国 家 公 務
2,112	5,641	11,078	14,673	36,704	地 方 公 務

表8 企業常用雇用者規模、資本金階級別企業数 大阪府

企業常用雇用者規模	総数	300万円未満	300万～500万円未満	500万～1,000万円未満	1,000万～3,000万円未満
大阪府	企業 110,202	企業 1,148	企業 24,997	企業 6,766	企業 63,663
0～4人	56,269	841	17,390	4,554	31,355
5～9	21,117	166	4,297	1,278	13,738
10～19	14,174	95	2,100	586	9,442
20～29	5,651	30	645	167	3,599
30～49	4,983	8	372	113	2,842
50～99	3,782	6	172	55	1,654
100～299	2,943	1	19	12	882
300～999	940	1	2	1	136
1,000～1,999	186	-	-	-	11
2,000～4,999	99	-	-	-	4
5,000人以上	58	-	-	-	-
(再掲)					
50人以下	102,436	1,141	24,825	6,707	61,097
100人以下	106,079	1,146	24,977	6,754	62,676
300人以下	108,942	1,147	24,995	6,765	63,521

(再掲)

企業常用雇用者規模	5,000万円以下	1億円以下	3億円以下
大阪府	企業 104,890	企業 108,044	企業 108,914
0～4人	55,781	56,161	56,234
5～9	20,808	21,044	21,095
10～19	13,719	14,041	14,118
20～29	5,335	5,580	5,620
30～49	4,451	4,864	4,934
50～99	2,896	3,486	3,649
100～299	1,576	2,305	2,575
300～999	284	469	571
1,000～1,999	25	57	74
2,000～4,999	13	31	36
5,000人以上	2	6	8
(再掲)			
50人以下	100,305	101,921	102,239
100人以下	103,065	105,271	105,750
300人以下	104,580	107,499	108,244

3,000万～ 5,000万円 未満	5,000万～1 億円未満	1億～3億円 未満	3億～10億 円未満	10億～50億 円未満	50億円以上	企業常用雇用者数
企業 6,756	企業 4,188	企業 1,310	企業 730	企業 388	企業 256	大 阪 府
1,422	522	147	25	8	5	0～4人
1,137	398	76	24	3	-	5～9
1,223	554	111	48	9	6	10～19
724	387	67	25	6	1	20～29
881	587	123	39	14	4	30～49
761	752	229	122	26	5	50～99
488	760	387	264	116	14	100～299
104	182	133	150	154	77	300～999
12	25	23	26	31	58	1,000～1,999
4	16	11	4	15	45	2,000～4,999
-	5	3	3	6	41	5,000人以上 (再掲)
5,429	2,483	533	165	40	16	50人以下
6,170	3,223	759	286	67	21	100人以下
6,640	3,965	1,141	550	183	35	300人以下

表9 - 1 資本金階級、企業類型別企業数 市町村

市町村名	総数	(注1)	(注2)	300万円未満	300万～500万円未満	500万～1,000万円未満
		単一	複数			
大阪府	110,202	91,550	18,652	1,148	24,997	6,766
市部計	109,159	90,637	18,522	1,144	24,737	6,669
郡部計	1,043	913	130	4	260	97
大阪市地域	59,575	48,370	11,205	663	11,818	3,114
三島地域	7,757	6,454	1,303	70	1,931	554
豊能地域	4,805	4,035	770	43	1,367	367
北河内地域	8,920	7,595	1,325	83	2,521	661
中河内地域	11,467	9,766	1,701	84	2,709	772
南河内地域	4,180	3,558	622	47	1,184	344
泉北地域	9,118	7,894	1,224	114	2,346	608
泉南地域	4,380	3,878	502	44	1,121	346
大阪府	59,575	48,370	11,205	663	11,818	3,114
大塚市	6,804	5,891	913	89	1,711	439
岸和田市	1,631	1,448	183	12	377	100
豊中市	3,071	2,587	484	21	869	239
池田市	684	563	121	9	199	45
吹田市	2,550	2,006	544	23	578	159
泉大津市	694	608	86	9	164	49
高槻市	1,805	1,553	252	19	500	162
貝塚市	729	649	80	11	196	65
守口市	1,904	1,621	283	16	528	129
枚方市	2,010	1,638	372	24	584	136
茨木市	2,087	1,782	305	24	526	140
八尾市	3,255	2,839	416	31	826	243
泉佐野市	958	831	127	15	257	73
富田林市	710	616	94	10	179	46
寝屋川市	1,510	1,308	202	22	446	123
河内長野市	513	437	76	8	155	44
松原市	1,152	969	183	13	335	94
大東市	1,280	1,111	169	7	353	85
和泉市	1,022	892	130	11	292	70
箕面市	895	752	143	13	266	65
柏原市	599	477	122	3	123	44
羽曳野市	738	602	136	6	186	67
門真市	1,475	1,303	172	4	400	124
摂津市	1,216	1,029	187	3	305	87
高石市	402	332	70	4	140	35
藤井寺市	473	401	72	5	144	41
東大阪府	7,613	6,450	1,163	50	1,760	485
泉南市	440	397	43	2	104	48
四條畷市	359	299	60	5	104	33
交野市	382	315	67	5	106	31
大阪狭山市	362	322	40	5	122	34
阪島市	261	239	22	2	84	20
豊能町	99	84	15	1	22	6
能勢町	72	62	10	-	24	7
忠岡町	83	71	12	-	9	11
熊取町	196	171	25	1	39	15
田尻町	243	213	30	2	74	27
岬町	32	27	5	-	9	-
太河町	86	74	12	-	20	13
千早赤阪村	77	70	7	-	21	7
	105	94	11	-	31	6
	50	47	3	-	11	5

(注1)単一事業所企業

(注2)複数事業所企業

1,000万～ 3,000万円 未満	3,000万～ 5,000万円 未満	5,000万～1 億円未満	1億～3億円 未満	3億～10億 円未満	10億～50 億円未満	50億円 以上	市 町 村 名
企業 63,663	企業 6,756	企業 4,188	企業 1,310	企業 730	企業 388	企業 256	大 阪 府
63,101 562	6,671 85	4,159 29	1,309 1	727 3	386 2	256 -	市 部 計 郡 部 計
35,692 4,282 2,522 4,819 6,737 2,207 5,084 2,320	3,715 466 273 472 704 252 538 336	2,573 299 160 249 355 115 290 147	954 82 39 56 60 17 66 36	537 42 16 31 30 12 45 17	293 23 14 16 10 2 21 9	216 8 4 12 6 - 6 4	大 阪 市 地 域 三 島 地 域 北 河 内 地 域 中 河 内 地 域 南 河 内 地 域 泉 北 地 域
35,692 3,856 933 1,648 365 1,423 395 947 369 1,068 1,043 1,163 1,852 494 392 793 252 627 700 538 429 347 386 824 692 174 247 4,538 218 183 208 176 129 57 33 47 121 117 18 42 40 58 29	3,715 384 131 165 34 169 44 102 60 92 118 119 183 64 54 71 35 46 79 63 55 48 55 72 66 33 25 473 35 21 19 21 20 10 8 11 14 19 - 7 7 5 4	2,573 218 55 78 22 119 18 53 14 46 71 83 95 40 24 35 16 27 39 38 55 26 30 36 42 11 10 234 23 9 13 2 4 - 5 3 4 - 4 1 - 4 1 - 1	954 50 15 27 6 43 7 11 6 9 18 18 14 4 2 15 - 6 7 6 4 7 5 10 3 1 42 9 2 - 2 - - - - - 1 - - - 1 - - -	537 33 5 11 2 20 7 6 5 9 12 8 4 7 3 7 3 4 2 3 4 1 2 7 - - 22 - 1 - - - - - - - - - - - - 1 - - - - 1 - -	293 18 2 11 - 14 1 2 2 2 3 4 5 2 - 1 1 2 1 - - 3 - - 4 3 - - 5 1 1 - - - - - - 1 - - - - - - - -	216 6 1 2 2 2 - 3 1 5 1 2 2 - - 1 - - - 1 - - - - 4 -	大 阪 市 市 堺 和 田 市 市 岸 中 田 市 市 池 吹 田 市 市 泉 大 津 市 市 高 槻 塚 市 市 員 守 口 市 市 守 枚 方 市 市 茨 木 市 市 八 尾 市 市 泉 佐 野 市 市 富 田 林 市 市 寝 屋 川 市 市 河 内 長 野 市 市 松 原 市 市 大 東 市 市 和 泉 市 市 箕 面 市 市 柏 原 市 市 羽 曳 野 市 市 門 真 津 市 市 攝 高 石 市 市 藤 井 寺 市 市 東 大 阪 市 市 泉 南 市 市 四 條 畷 市 市 交 野 市 市 大 阪 狭 山 市 市 阪 南 市 市 島 本 市 市 豊 能 勢 町 町 志 岡 取 町 町 熊 田 尻 町 町 岬 子 町 町 太 河 南 町 町 千 早 亦 阪 村

表9 - 2 資本金階級、企業類型別企業数 政令市

市 区 名	総 数			300万円 未満	300万～ 500万円未 満	500万～ 1,000万円 未満
		(注1) 単一	(注2) 複数			
大 阪 市	企業 59,575	企業 48,370	企業 11,205	企業 663	企業 11,818	企業 3,114
都 島 区	1,538	1,317	221	12	321	93
福 島 区	2,114	1,760	354	20	394	108
此 花 区	700	591	109	2	122	41
西 港 区	5,177	3,979	1,198	59	860	215
大 正 区	1,273	1,075	198	14	246	71
天 王 寺 区	1,029	867	162	13	211	65
浪 速 区	2,195	1,820	375	17	417	118
西 淀 川 区	1,990	1,643	347	7	325	86
東 淀 川 区	1,524	1,271	253	19	290	83
東 成 区	1,439	1,217	222	18	345	82
生 野 区	1,875	1,560	315	23	363	86
旭 野 区	2,200	1,965	235	27	569	153
城 東 区	996	837	159	10	246	63
阿 倍 野 区	1,816	1,545	271	21	400	128
住 吉 区	1,293	1,063	230	21	308	87
東 住 吉 区	1,322	1,145	177	14	341	74
西 成 区	1,761	1,533	228	15	404	103
淀 川 区	1,247	1,082	165	25	308	78
鶴 見 区	3,646	2,977	669	37	718	222
住 之 江 区	1,265	1,065	200	13	275	111
平 野 区	1,290	1,052	238	12	267	88
北 中 央 区	2,161	1,892	269	10	530	120
中 央 区	8,103	6,291	1,812	98	1,565	330
中 央 区	11,621	8,823	2,798	156	1,993	509
堺 市	6,804	5,891	913	89	1,711	439
堺 区	2,164	1,827	337	32	430	118
中 区	1,022	910	112	17	293	75
東 区	376	338	38	4	119	34
西 区	1,104	943	161	14	274	67
南 区	506	441	65	8	165	37
北 区	1,086	956	130	10	302	72
美 原 区	546	476	70	4	128	36

(注1)単一事業所企業

(注2)複数事業所企業

1,000万～ 3,000万円 未満	3,000万～ 5,000万円 未満	5,000万～1 億円未満	1億～3億円 未満	3億～10億 円未満	10億～50 億円未満	50億円 以上	市 区 名
企業 35,692	企業 3,715	企業 2,573	企業 954	企業 537	企業 293	企業 216	大 阪 市
987	77	39	4	1	4	-	都 島 区
1,353	128	65	26	10	8	2	福 島 区
429	38	39	14	12	1	2	此 花 区
3,138	391	277	131	60	23	23	西 港 区
762	84	60	19	11	6	-	大 正 区
638	46	30	16	5	3	2	天 王 寺 区
1,384	119	99	25	7	4	5	浪 速 区
1,233	170	108	32	15	6	8	淀 川 区
929	105	69	11	8	7	3	西 淀 川 区
829	96	46	14	2	4	3	東 淀 川 区
1,216	113	46	17	6	4	1	東 成 区
1,318	79	40	9	2	2	1	生 野 区
587	42	34	7	5	1	1	旭 東 区
1,096	90	55	14	6	2	4	城 東 区
757	67	37	9	2	2	3	阿 倍 野 区
781	63	40	5	4	-	-	住 吉 区
1,120	85	24	7	3	-	-	東 住 吉 区
731	65	33	4	2	-	1	西 成 区
2,143	222	176	64	39	20	5	淀 川 区
747	72	28	11	4	2	2	鶴 見 区
732	101	50	17	14	5	4	住 之 江 区
1,334	92	60	6	5	3	1	平 野 区
4,698	546	426	198	124	65	53	北 区
6,750	824	692	294	190	121	92	中 央 区
3,856	384	218	50	33	18	6	堺 市
1,342	121	71	22	15	8	5	堺 区
552	54	24	3	2	2	-	中 区
199	14	6	-	-	-	-	東 区
580	80	57	15	11	5	1	西 区
256	20	17	2	1	-	-	南 区
614	54	27	6	-	1	-	北 区
313	41	16	2	4	2	-	美 原 区

表10-1 企業産業(大分類)別企業数 市町村

市町村名	全産業	農林漁業	鉱業	建設業	製造業	電気・ 熱供給 水道業	情報通 信業	運輸業	卸売・ 小売業
	企業	企業	企業	企業	企業	企業	企業	企業	企業
大阪府	110,202	64	9	14,306	25,186	30	2,642	3,344	32,002
市部計	109,159	60	7	14,066	24,905	28	2,639	3,296	31,765
郡部計	1,043	4	2	240	281	2	3	48	237
大阪市地域	59,575	16	3	5,715	11,176	17	2,224	1,439	19,460
三島地域	7,757	7	1	1,479	1,164	3	127	294	2,171
豊能地域	4,805	12	2	782	898	1	46	109	1,338
北河内地域	8,920	7	1	1,714	2,326	1	76	342	1,974
中河内地域	11,467	5	-	1,343	5,015	3	46	431	2,654
南河内地域	4,180	4	-	771	1,173	1	17	137	1,006
泉北地域	9,118	4	1	1,652	2,350	1	74	394	2,298
泉南地域	4,380	9	1	850	1,084	3	32	198	1,101
大阪市	59,575	16	3	5,715	11,176	17	2,224	1,439	19,460
堺市	6,804	2	1	1,265	1,688	-	57	258	1,794
岸和田市	1,631	4	-	294	367	-	6	69	446
豊中市	3,071	6	1	480	745	-	32	60	759
池田市	684	1	-	110	60	-	4	15	218
吹田市	2,550	1	-	430	250	1	91	44	778
泉大津市	694	-	-	91	179	-	5	53	166
高槻市	1,805	3	1	429	233	1	15	57	454
貝塚市	729	2	-	129	222	-	9	36	167
守口市	1,904	1	-	365	570	1	16	56	416
枚方市	2,010	2	1	425	332	-	25	51	510
茨木市	2,087	2	-	379	250	1	18	82	660
八尾市	3,255	1	-	427	1,547	1	10	90	612
佐野市	958	1	-	148	262	-	13	58	244
富田市	710	-	-	105	234	-	3	19	166
寝屋川市	1,510	1	-	313	324	-	11	39	366
河内長野市	513	1	-	98	119	1	4	12	132
松原市	1,152	-	-	202	377	-	4	34	277
大東市	1,280	-	-	211	475	-	6	72	221
和泉市	1,022	2	-	186	322	-	5	45	209
箕面市	895	4	-	152	66	1	10	31	312
柏原市	599	1	-	96	248	-	4	13	126
羽曳野市	738	-	-	168	194	-	5	29	174
門真市	1,475	2	-	241	442	-	10	102	280
摂津市	1,216	1	-	218	414	-	1	110	251
高石市	402	-	-	87	75	-	6	23	86
藤井寺市	473	-	-	79	95	-	-	16	123
東大阪市	7,613	3	-	820	3,220	2	32	328	1,916
泉南市	440	-	-	108	104	2	2	23	97
四條畷市	359	1	-	80	77	-	7	10	89
交野市	382	-	-	79	106	-	1	12	92
大阪狭山市	362	1	-	65	78	-	1	10	98
阪南市	261	1	-	71	54	-	2	-	66
島本町	99	-	-	23	17	-	2	1	28
豊能町	72	-	1	21	9	-	-	1	27
能勢町	83	1	-	19	18	-	-	2	22
忠岡町	196	-	-	23	86	1	1	15	43
熊取町	243	-	1	67	55	-	-	7	52
田尻町	32	-	-	10	4	1	-	2	5
岬町	86	1	-	23	16	-	-	3	24
太子町	77	-	-	18	26	-	-	4	13
河内町	105	-	-	27	32	-	-	6	18
早赤阪村	50	2	-	9	18	-	-	7	5

金融・保険業	不動産業	飲食店、宿泊業	医療、福祉	教育、学習支援業	複合サービス事業	サービス業(他に分類されないもの)	市町村名
企業 1,267	企業 10,778	企業 3,662	企業 1,452	企業 818	企業 5	企業 14,637	大 阪 府
1,258 9	10,724 54	3,635 27	1,425 27	811 7	5 -	14,535 102	市 部 計 郡 部 計
802 74 52 87 76 28 99 49	6,016 977 658 969 733 400 679 346	2,335 238 192 211 174 110 270 132	602 133 82 153 143 78 167 94	394 77 52 79 52 51 74 39	3 - 1 - - - 1 -	9,373 1,012 580 980 792 404 1,054 442	大 阪 市 地 域 三 島 地 域 豊 能 地 域 北 河 内 地 域 中 河 内 地 域 南 河 内 地 域 泉 北 地 域 泉 南 地 域
802 75 26 39 5 24 4 17 7 16 28 27 23 9 1 20 3 9 8 16 6 - 6 11 5 3 5 53 3 2 2 1 2 1 1 1 2 - - 2 1 -	6,016 473 160 397 113 358 89 227 44 171 221 314 222 60 68 191 53 92 132 71 147 56 68 183 71 42 61 455 35 40 31 44 19 7 1 - 4 25 - 3 4 8 2	2,335 219 44 109 32 86 21 77 26 36 60 62 37 31 21 46 17 25 25 21 42 8 13 31 12 9 18 8 18 10 6 7 12 7 7 12 7 1 2 7 - - 4 4 3 6 1 2 1 1	602 125 30 44 16 47 9 41 15 21 49 39 46 19 17 37 11 18 13 17 20 5 10 16 5 9 8 92 12 10 7 8 7 1 2 1 - - 7 9 1 1 2 1 1 3 1	394 53 18 30 12 27 4 20 5 13 33 26 15 7 5 12 9 6 8 9 3 6 7 4 8 7 34 1 3 5 10 5 - - - 1 - - 1 1 1 1 - -	3 1 - - - - - - - - - - - - - - - - - - - 1 -	9,373 793 167 369 98 413 73 230 67 222 273 227 224 106 71 150 50 105 111 120 94 39 65 150 124 54 61 529 43 34 40 34 26 18 6 13 14 19 6 8 5 10 3	大 阪 市 堺 市 岸 和 田 市 中 野 市 池 田 市 吹 田 市 泉 大 津 市 高 槻 市 貝 塚 市 守 口 市 枚 方 市 茨 木 市 八 尾 市 泉 佐 野 市 富 田 林 市 寢 屋 川 市 河 内 長 野 市 松 原 市 大 東 市 和 泉 市 箕 面 市 柏 原 市 羽 曳 野 市 門 真 津 市 摂 津 市 高 石 市 藤 井 寺 市 東 大 阪 市 泉 南 市 四 條 畷 市 交 野 市 大 阪 狭 山 市 大 阪 南 市 島 本 町 豊 能 勢 町 忠 岡 町 熊 取 町 田 尻 町 岬 町 太 子 町 河 南 町 早 赤 阪 村

表10-2 企業産業(大分類)別企業数 政令市

市区名	全産業	農林漁業	鉱業	建設業	製造業	電気・熱供給・水道業	情報通信業	運輸業	卸売・小売業
	企業	企業	企業	企業	企業	企業	企業	企業	企業
大阪市	59,575	16	3	5,715	11,176	17	2,224	1,439	19,460
都島区	1,538	-	1	236	287	-	39	37	440
福島区	2,114	-	-	152	325	-	52	48	1,045
此花区	700	-	-	161	147	-	3	68	159
西港区	5,177	1	-	348	545	-	320	144	2,049
大正区	1,273	-	-	215	251	-	13	146	348
天王寺区	1,029	-	-	179	270	2	2	106	264
浪速区	2,195	-	-	163	384	-	56	13	788
淀川区	1,990	-	-	192	240	1	36	38	822
西淀川区	1,524	1	2	213	741	-	5	70	292
東淀川区	1,439	1	-	272	273	1	31	43	386
東成区	1,875	-	-	121	786	-	19	24	589
生野区	2,200	-	-	166	956	-	8	32	621
旭区	996	-	-	166	228	-	4	29	316
城東区	1,816	-	-	257	671	-	13	46	420
阿倍野区	1,293	-	-	162	184	-	22	14	432
住吉区	1,322	1	-	269	155	-	13	18	399
東住吉区	1,761	-	-	266	430	-	8	24	695
西成区	1,247	-	-	147	319	-	2	34	400
淀川区	3,646	2	-	434	709	-	208	68	1,056
鶴見区	1,265	1	-	233	400	-	6	68	262
住之江区	1,290	-	-	176	275	-	9	117	407
平野区	2,161	4	-	277	995	1	7	37	486
北区	8,103	1	-	505	733	8	608	118	2,053
中央区	11,621	4	-	405	872	4	740	97	4,731
堺市	6,804	2	1	1,265	1,688	-	57	258	1,794
堺区	2,164	-	-	332	490	-	22	89	640
中区	1,022	-	-	244	279	-	5	37	242
東区	376	1	-	72	65	-	1	6	109
西区	1,104	1	1	245	270	-	7	52	259
南区	506	-	-	89	110	-	1	17	140
北区	1,086	-	-	217	193	-	21	24	313
美原区	546	-	-	66	281	-	-	33	91

金融・ 保険業	不動産業	飲食店、 宿泊業	医療、福祉	教育、学習 支援業	複合サービ ス事業	サービス業 (他に分類 されないも の)	市区名
企業 802	企業 6,016	企業 2,335	企業 602	企業 394	企業 3	企業 9,373	大阪市
16	167	97	15	17	-	186	都島区
9	131	76	16	9	-	251	福島区
2	53	28	4	4	-	71	此花区
79	431	145	28	20	1	1,066	西淀川区
9	90	46	11	7	-	137	港南区
9	62	13	12	4	-	106	大正区
38	257	108	26	29	1	332	天王寺区
29	266	81	20	12	1	252	浪速区
5	75	7	9	-	-	104	西淀川区
15	201	38	22	9	-	147	東淀川区
12	142	30	15	4	-	133	東成区
17	192	37	42	5	-	124	生野区
12	98	18	16	2	-	107	旭区
11	166	32	31	5	-	164	城東区
18	178	80	28	16	-	159	阿倍野区
14	224	40	31	10	-	148	住吉区
7	139	20	34	11	-	127	東住吉区
19	117	57	33	2	-	117	西成区
40	339	132	39	22	-	597	淀川区
2	147	23	10	9	-	104	鶴見区
9	114	36	20	6	-	121	住之江区
4	151	26	28	8	-	137	平野区
151	939	584	59	107	-	2,237	北区
275	1,337	581	53	76	-	2,446	中央区
75	473	219	125	53	1	793	堺市
30	165	96	40	14	-	246	堺区
10	59	22	24	7	-	93	中区
5	45	12	7	6	-	47	東区
11	70	32	13	6	1	136	西南区
6	20	26	14	11	-	72	南区
12	91	25	21	9	-	160	北区
1	23	6	6	-	-	39	美原区

用語の解説

1 事業所

事業所とは、経済活動の場所ごとの単位であって、原則として次の要件を備えているものをいう。

- (1) 経済活動が、単一の経営主体のもとで一定の場所（一区画）を占めて行われていること。
- (2) 物の生産や販売、サービスの提供が、従業者と設備を有して、継続的に行われていること。

* 派遣・下請従業者のみの事業所

当該事業所に所属する従業者が1人もおらず、他の会社など別経営の事業所から派遣されている人のみで事業活動が行われている事業所をいう。

2 異動状況別事業所

存続事業所

前回調査で把握された事業所で、平成18年10月1日にも現存している事業所をいう。

新設事業所

前回調査の調査日の翌日以後に開設した事業所のほか、他の場所から移転してきたものを含めた事業所をいう。

廃業事業所

前回調査の調査日の翌日以後に廃業した事業所のほか、他の場所に移転したものを含めた事業所をいう。

3 経営組織

国，地方公共団体

国、都道府県、市区町村、特別地方公共団体（地方公共団体の組合、財産区など）の事業所をいう。

民 営

国、地方公共団体の事業所を除く事業所をいう。

個人経営

個人が事業を営んでいる場合をいう。

会社や法人組織になっていなければ、共同経営の場合も個人経営に含める。

法 人

法律の規定によって法人格を認められているものが事業を営んでいる場合をいう。

会 社

株式会社（有限会社を含む）、合名会社、合資会社、合同会社、相互会社及び外国の会社をいう。

ここで、外国の会社とは、外国で設立された法人やその他の外国の団体であって、会社と同種のもの又は会社に類似するものの支店、営業所などのうち、会社法の規定により日本に営業所などの所在地を登記したものをいう。

独立行政法人等

独立行政法人、地方独立行政法人、国立大学法人、大学共同利用機関法人及び日本郵政公社をいう。

その他の法人

法人格を持っているもののうち、会社及び独立行政法人等以外の法人をいう。

例えば、特殊法人、認可法人、財団法人、社団法人、学校法人、社会福祉法人、宗教法人、医療法人、労働組合（法人格を持つもの）、農（漁）業協同組合、事業協同組合、国民健康保険組合、共済組合、信用金庫などが含まれる。

法人でない団体

団体であるが法人格を持たないものをいう。

例えば、協議会、後援会、同窓会、労働組合（法人格を持たないもの）の事業所などが含まれる。

4 事業所の産業分類

事業所の主な事業の種類(原則として過去1年間の収入額又は販売額の多いもの)により、日本標準産業分類(平成14年3月7日総務省告示第139号)に基づき分類した。

5 従業者

従業者とは、調査日現在、当該事業所に所属して働いているすべての人をいう。したがって、他の会社や下請先などの別経営の事業所へ派遣している人も含まれる。一方、当該事業所で働いている人であっても、他の会社や下請先などの別経営の事業所から派遣されているなど、当該事業所から賃金・給与(現物給与を含む。)を支給されていない人は従業者に含めない。

なお、個人経営の事業所の家族従業者は、賃金・給与を支給されていなくても従業者とした。

個人業主

個人経営の事業所で、実際にその事業所を経営しているものをいう。

無給の家族従業者

個人業主の家族で、賃金・給与を受けずに、事業所の仕事を手伝っている人をいう。

家族であっても、実際に雇用者並みの賃金・給与を受けて働いている人は、「常用雇用者」又は「臨時雇用者」に含める。

有給役員

有給役員とは、法人、団体の役員(常勤、非常勤は問わない。)で、給与を受けている人をいう。

重役や理事などであっても、事務職員、労務職員を兼ねて一定の職務に就き、一般職員と同じ給与規則によって給与を受けている人は、「常用雇用者」に含める。

常用雇用者

事業所に常時雇用されている人をいう。

期間を定めずに雇用されている人若しくは1か月を超える期間を定めて雇用されている人又は平成18年8月と9月にそれぞれ18日以上雇用されている人をいう。

正社員・正職員

常用雇用者のうち、一般に「正社員」、「正職員」などと呼ばれている人をいう。

正社員・正職員以外

常用雇用者のうち、一般に「正社員」、「正職員」などと呼ばれている人以外で、「嘱託」、「パートタイマー」、「アルバイト」又はそれに近い名称で呼ばれている人をいう。

臨時雇用者

常用雇用者以外の雇用者で、1か月以内の期間を定めて雇用されている人又は日々雇用されている人をいう。

派遣・下請従業者

従業者のうち、いわゆる労働者派遣法にいう派遣労働者、在籍出向など当該事業所に籍がありながら、他の会社など別経営の事業所で働いている人、又は下請として請負先の事業所で働いている人をいう。

6 本所・支所の別

単独事業所

他の場所に同一経営の本所（本社・本店）や支所（支社・支店）を持たない事業所をいう。

本所（本社・本店）

他の場所に同一経営の支所（支社・支店）などがあって、それらのすべてを統括している事業所をいう。本所の各部門がいくつかの場所に分かれているような場合は、社長などの代表者がいる事業所を本所とし、他は支所としている。

支所（支社・支店）

他の場所にある本所（本社・本店）の統括を受けている事業所をいう。上位の事業所の統括を受ける一方で、下位の事業所を統括している中間的な事業所も支所とする。

支社、支店のほか、営業所、出張所、工場、従業者のいる倉庫、管理人のいる寮なども含まれる。

7 会社企業

会社企業とは、経営組織が株式会社（有限会社を含む）、合名会社、合資会社、合同会社及び相互会社で、本所と支所を含めた全体をいう。単独事業所の場合は、その事業所だけで会社企業となる。

なお、本報告書で「企業」とは、この会社企業をいう。

8 企業産業分類

企業単位の産業分類で、支所を含めた企業全体の主な事業の種類（企業全体の過去1年間の総収入額又は総販売額の最も多いもの）により分類している。

なお、分類区分は、事業所の産業分類区分と同一である。

9 資本金額

株式会社（有限会社を含む）については資本金の額、合名会社、合資会社及び合同会社については出資金の額、相互会社については基金の額をいう。

10 会社類型

会社企業を構成している事業所により次の2類型に区分している。

単一事業所企業

単独事業所を単一事業所企業としている。

複数事業所企業

国内にある本所と国内又は国外にある支所で構成されている企業をいう。

11 親会社・子会社・関連する会社

親会社

当該会社の議決権を過半数所有している会社をいう。

ただし、50%以下であっても、当該会社を子会社とする連結財務諸表が作成されている場合は、当該連結財務諸表において当該会社の直近上位に位置する会社を親会社とする。

子会社

当該会社が50%を超える議決権を所有する会社をいう。

また、当該会社の子会社が50%超の議決権を所有している会社も子会社とする。

このほか、当該会社及び子会社の合計で50%超の議決権を所有している会社も子会社とする。

関連する会社（議決権所有元）

当該会社に対して、20%以上50%以下の議決権を直接所有している会社をいう。

関連する会社（議決権所有先）

当該会社が、20%以上 50%以下の議決権を直接所有している会社をいう。

12 電子商取引

電子商取引とは、インターネットやインターネット以外のコンピュータネットワークを利用した商取引をいう。

ただし、決済及び同一企業内の事業所間での商取引は、ここでいう電子商取引には含まれていない。

産業分類項目表

項目名	項目名	項目名	項目名
A 農業	084 機械器具設置工事業 089 その他の設備工事業	F 製造業	16 印刷・同関連業 161 印刷業 162 製版業 163 製本業、印刷物加工業 169 印刷関連サービス業
01 農業 011 耕種農業 012 畜産農業 013 農業サービス業(園芸サービス業を除く) 014 園芸サービス業	09 食料品製造業 091 畜産食料品製造業 092 水産食料品製造業 093 野菜缶詰・果実缶詰・農産保存食料品製造業 094 調味料製造業 095 糖類製造業 096 精穀・製粉業 097 パン・菓子製造業 098 動植物油脂製造業 099 その他の食料品製造業	17 化学工業 171 化学肥料製造業 172 無機化学工業製品製造業 173 有機化学工業製品製造業 174 化学繊維製造業 175 油脂加工製品・石けん・合成洗剤・界面活性剤・塗料製造業 176 医薬品製造業 177 化粧品・歯磨・その他の化粧品用調整品製造業 179 その他の化学工業	224 陶磁器・同関連製品製造業 225 耐火物製造業 226 炭素・黒鉛製品製造業 227 研磨材・同製品製造業 228 骨材・石工品等製造業 229 その他の窯業・土石製品製造業
B 林業	10 飲料・たばこ・飼料製造業 101 清涼飲料製造業 102 酒類製造業 103 茶・コーヒー製造業 104 製氷業 105 たばこ製造業 106 飼料・有機質肥料製造業	18 石油製品・石炭製品製造業 181 石油精製業 182 潤滑油・グリース製造業(石油精製業によらないもの) 183 コークス製造業 184 舗装材料製造業 189 その他の石油製品・石炭製品製造業	23 鉄鋼業 231 製鉄業 232 製鋼・製鋼圧延業 233 製鋼を行わない鋼材製造業(表面処理鋼材を除く) 234 表面処理鋼材製造業 235 鉄素形材製造業 239 その他の鉄鋼業
02 林業 021 育林業 022 素材生産業 023 特用林産物生産業(きのこ類の栽培を除く) 024 林業サービス業 029 その他の林業	11 繊維工業(衣服、その他の繊維製品を除く) 111 製糸業 112 紡績業 113 ねん糸製造業 114 織物業 115 ネット生地製造業 116 染色整理業 117 網・網製業 118 レース・繊維雑品製造業 119 その他の繊維工業	19 プラスチック製品製造業(別掲を除く) 191 プラスチック板・棒・管・継手・異形押出製品製造業 192 プラスチックフィルム・シート・床材・合成皮革製造業 193 工業用プラスチック製品製造業 194 発泡・強化プラスチック製品製造業 195 プラスチック成形材料製造業(廃プラスチックを含む) 199 その他のプラスチック製品製造業	24 非鉄金属製造業 241 非鉄金属第1次製錬・精製業 242 非鉄金属第2次製錬・精製業(非鉄金属合金製造業を含む) 243 非鉄金属・同合金圧延業(抽伸、押し出しを含む) 244 電線・ケーブル製造業 245 非鉄金属素形材製造業 249 その他の非鉄金属製造業
C 漁業	12 衣服・その他の繊維製品製造業 121 織物製(不織布製及びレース製を含む)外衣・シャツ製造業(和式を除く) 122 ネット製外衣・シャツ製造業 123 下着類製造業 124 和装製品・足袋製造業 125 その他の衣服・繊維製品の回り品製造業 129 その他の繊維製品製造業	20 ゴム製品製造業 201 タイヤ・チューブ製造業 202 ゴム製・プラスチック製履物・同附属品製造業 203 ゴムベルト・ゴムホース・工業用ゴム製品製造業 209 その他のゴム製品製造業	25 金属製品製造業 251 プリキ缶・その他のめっき板等製品製造業 252 洋食器・刃物・手道具・金物類製造業 253 暖房装置・配管工用附属品製造業 254 建設用・建築用金属製品製造業(製缶板金業を含む) 255 金属素形材製品製造業 256 金属被覆・彫刻業、熱処理業(ほうろく鉄器を除く) 257 金属線製品製造業(ねじ類を除く) 258 ボルト・ナット・リベット・小ねじ・木ねじ等製造業 259 その他の金属製品製造業
03 漁業 031 海面漁業 032 内水面漁業	13 木材・木製品製造業(家具を除く) 131 製材業、木製品製造業 132 造作材・合板・建築用組立材料製造業 133 木製容器製造業(竹、とうを含む) 139 その他の木製品製造業(竹、とうを含む)	21 なめし革・同製品・毛皮製造業 211 なめし革製造業 212 工業用革製品製造業(手袋を除く) 213 革製履物用材料・同附属品製造業 214 革製履物製造業 215 革製手袋製造業 216 かばん製造業 217 袋物製造業 218 毛皮製造業 219 その他のなめし革製品製造業	26 一般機械器具製造業 261 ボイラ・原動機製造業 262 農業用機械製造業(農業用器具を除く) 263 建設機械・鉱山機械製造業 264 金属加工機械製造業 265 繊維機械製造業 266 特殊産業用機械製造業 267 一般産業用機械・装置製造業 268 事務用・サービス用・民生用機械器具製造業 269 その他の機械・同部分品製造業
04 水産養殖業 041 海面養殖業 042 内水面養殖業	14 家具・装備品製造業 141 家具製造業 142 宗教用具製造業 143 建具製造業 149 その他の家具・装備品製造業	22 窯業・土石製品製造業 221 ガラス・同製品製造業 222 セメント・同製品製造業 223 建設用粘土製品製造業(陶磁器製を除く)	27 電気機械器具製造業 271 発電用・送電用・配電用・産業用電気機械器具製造業 272 民生用電気機械器具製造業 273 電球・電気照明器具製造業
D 鉱業	15 パルプ・紙・紙加工品製造業 151 パルプ製造業 152 紙製造業 153 加工紙製造業 154 紙製品製造業 155 紙製容器製造業 159 その他のパルプ・紙・紙加工品製造業		
05 鉱業 051 金属鉱業 052 石炭・亜炭鉱業 053 原油・天然ガス鉱業 054 採石業、砂・砂利・玉石採取業 055 窯業原料用鉱物鉱業(耐火物・陶磁器・ガラス・セメント原料用に限る) 059 その他の鉱業			
E 建設業			
06 総合工事業 061 一般土木建築工事業 062 土木工事業(舗装工事業を除く) 063 舗装工事業 064 建築工事業(木造建築工事業を除く) 065 木造建築工事業 066 建築リフォーム工事業 07 職別工事業(設備工事業を除く) 071 大工工事業 072 とび・土工・コンクリート工事業 073 鉄骨・鉄筋工事業 074 石工・れんが・タイル・ブロック工事業 075 左官工事業 076 板金・金物工事業 077 塗装工事業 07A 床工事業 07B 内装工事業 079 その他の職別工事業			
08 設備工事業 081 電気工事業 082 電気通信・信号装置工事業 083 管工事業(さく井工事業を除く)			

項 目 名	項 目 名	項 目 名	項 目 名			
274 電子応用装置製造業	H 情報通信業	483 運送代理店	582 自転車小売業			
275 電気計測器製造業		37 通信業	484 こん包業	59 家具・じゅう器・機械器具小売業		
279 その他の電気機械器具製造業		371 信書送達業	485 運輸施設提供業	591 家具・建具・畳小売業		
28 情報通信機械器具製造業		372 固定電気通信業	489 その他の運輸に附帯するサービス業	592 機械器具小売業		
281 通信機械器具・同関連機械器具製造業		373 移動電気通信業	J 卸売・小売業	599 その他のじゅう器小売業		
282 電子計算機・同附属装置製造業		374 電気通信に附帯するサービス業		49 各種商品卸売業	60 その他の小売業	
29 電子部品・デバイス製造業		38 放送業		49A 各種商品卸売業(従業者が常時100人以上のもの)	601 医薬品・化粧品小売業	
291 電子部品・デバイス製造業		381 公共放送業(有線放送業を除く)		501 繊維品卸売業(衣服、身の回り品を除く)	602 農耕用品小売業	
30 輸送用機械器具製造業		382 民間放送業(有線放送業を除く)		502 衣服・身の回り品卸売業	603 燃料小売業	
301 自動車・同附属品製造業		383 有線放送業		51 飲食料品卸売業	604 書籍・文房具小売業	
302 鉄道車両・同部分品製造業		39 情報サービス業		51A 米穀類卸売業	60A スポーツ用品小売業	
303 船舶製造・修理業、船用機関製造業		391 ソフトウェア業		51B 野菜・果実卸売業	60B がん具・娯楽用品小売業	
304 航空機・同附属品製造業		39A 情報処理サービス業		51C 食肉卸売業	60C 楽器小売業	
305 産業用運搬車両・同部分品・附属品製造業		39B 情報提供サービス業		51D 生鮮魚介卸売業	606 写真機・写真材料小売業	
309 その他の輸送用機械器具製造業		39C その他の情報処理・提供サービス業	51E その他の農畜産物・水産物卸売業	607 時計・眼鏡・光学機械小売業		
31 精密機械器具製造業		40 インターネット附随サービス業	52 建築材料、鉱物・金属材料等卸売業	60D 花・植木小売業		
311 計量器・測定器・分析機器・試験機製造業		401 インターネット附随サービス業	521 建築材料卸売業	60E 中古品小売業(他に分類されないもの)		
312 測量機械器具製造業		41 映像・音声・文字情報制作業	522 化学製品卸売業	60F 他に分類されないその他の小売業		
313 医療用機械器具・医療用品製造業		411 映像情報制作・配給業	523 鉱物・金属材料卸売業			
314 理化学機械器具製造業		412 音声情報制作業	524 再生資源卸売業	K 金融・保険業		
315 光学機械器具・レンズ製造業		413 新聞業	53 機械器具卸売業		61 銀行業	
316 眼鏡製造業(枠を含む)		414 出版業	531 一般機械器具卸売業		611 中央銀行	
317 時計・同部分品製造業		41A ニュース供給業	532 自動車卸売業		612 銀行(中央銀行を除く)	
32 317以外の製造業		41B その他の映像・音声・文字情報制作に附帯するサービス業	533 電気機械器具卸売業		62 協同組織金融業	
321 貴金属・宝石製品製造業		I 運輸業	539 その他の機械器具卸売業		621 中小企業等金融業	
322 楽器製造業			42 鉄道業		622 農林水産金融業	63 郵便貯金取扱機関、政府関係金融機関
32A がん具製造業			421 鉄道業		54 541 家具・建具・じゅう器等卸売業	631 郵便貯金・為替・振替業務取扱機関
32B 運動用具製造業			43 道路旅客運送業		542 医薬品・化粧品等卸売業	632 政府関係金融機関
324 ペン・鉛筆・絵画用品・その他の事務用品製造業			431 一般乗合旅客自動車運送業		54A 代理商、仲立業	64 貸金業、投資業等非預金信用機関
325 装身具・装飾品・ボタン・同関連品製造業(貴金属・宝石製を除く)			432 一般乗用旅客自動車運送業	54B 他に分類されないその他の卸売業	641 貸金業	
326 漆器製造業			433 一般貸切旅客自動車運送業	55 各種商品小売業	642 質屋	
327 畳・傘等生活雑貨製品製造業			439 その他の道路旅客運送業	551 百貨店、総合スーパー	643 クレジットカード業、割賦金融業	
328 武器製造業			44 道路貨物運送業	559 その他の各種商品小売業(従業者が常時50人未満のもの)	649 その他の貸金業、投資業等非預金信用機関	
32C 情報記録物製造業(新聞、書籍等の印刷物を除く)			441 一般貨物自動車運送業	56 織物・衣服・身の回り品小売業	65 証券業、商品先物取引業	
32D 他に分類されないその他の製造業		442 特定貨物自動車運送業	561 呉服・服地・寝具小売業	651 証券業		
G 電気・ガス・熱供給・水道業		443 貨物軽自動車運送業	562 男子服小売業	652 証券業類似業		
		33 電気業	444 集配利用運送業	563 婦人・子供服小売業	653 商品先物取引業、商品投資業	
		331 電気業	449 その他の道路貨物運送業	564 靴・履物小売業	66 補助的金融業、金融附帯業	
		34 ガス業	45 水運業	569 その他の織物・衣服・身の回り品小売業	661 補助的金融業、金融附帯業	
		341 ガス業	451 外航海運業	57 飲食料品小売業	67 保険業(保険媒介代理業、保険サービス業を含む)	
	35 熱供給業	452 沿海海運業	571 各種食料品小売業	671 生命保険業		
	351 熱供給業	453 内陸水運業	572 酒小売業	672 損害保険業		
	36 水道業	454 船舶貸渡業	573 食肉小売業	673 共済事業		
	361 上水道業	46 航空運輸業	574 鮮魚小売業	674 保険媒介代理業		
	362 工業用水道業	461 航空運送業	575 野菜・果実小売業	675 保険サービス業		
363 下水道業	462 航空機使用業(航空運送業を除く)	576 菓子・パン小売業	L 不動産業			
	47 倉庫業	577 米穀類小売業		68 不動産取引業		
	471 倉庫業(冷蔵倉庫業を除く)	578 料理品小売業		681 建物売買業、土地売買業		
	472 冷蔵倉庫業	57A 料理品小売業		682 不動産代理業・仲介業		
	48 運輸に附帯するサービス業	57B 他に分類されない飲料品小売業		69 不動産賃貸業・管理業		
	481 港湾運送業	58 自動車・自転車小売業		691 不動産賃貸業(貸家業、貸間業を除く)		
	482 貨物運送取扱業(集配利用運送業を除く)	581 自動車小売業		692 貸家業、貸間業		
				693 駐車場業		
				694 不動産管理業		

項 目 名	項 目 名	項 目 名	項 目 名
M 飲食店、宿泊業	77 その他の教育、学習支援業	83 その他の生活関連サービス業	91 政治・経済・文化団体
70 一般飲食店	77A 公民館	831 旅行業	911 経済団体
70A 一般食堂	77B 図書館	833 衣服裁縫修理業	912 労働団体
70B 日本料理店	77C 博物館、美術館	834 物品預り業	913 学術・文化団体
70C 西洋料理店	77D 動物園、植物園、水族館	835 火葬・墓地管理業	914 政治団体
70D 中華料理店	77E その他の社会教育	83A 葬儀業	919 他に分類されない非営 利的団体
70E 焼肉店(東洋料理のもの)	77F 職業・教育支援施設	83B 結婚式場業	92 宗 教
70F その他の食堂、レスト ラン	77G 学習塾	83C 冠婚葬祭互助会	921 神道系宗教
702 そば・うどん店	77H 音楽教授業	83D 写真現像・焼付業	922 仏教系宗教
703 すし店	77G 書道教授業	83E 他に分類されないその 他の生活関連サービス業	923 キリスト教系宗教
704 喫茶店	77H 生花・茶道教授業	84 娯楽業	929 その他の宗教
70G ハンバーガー店	77J そろばん教授業	841 映画館	93 その他のサービス業
70H お好み焼店	77K 外国語会話教授業	842 興行場(別掲を除く)、 興行団	931 集会場
70J 他に分類されない一般 飲食店	77L スポーツ・健康教授業 (フィットネスクラブを 除く)	843 競輪・競馬等の競走場、 競技団	932 と畜場
71 遊興飲食店	77M フィットネスクラブ	84A スポーツ施設提供業(別 掲を除く)	939 他に分類されないサー ビス業
711 料亭	77N その他の教養・技能教 授業	84B 体育館	
712 バー、キャバレー、ナ イトクラブ	779 他に分類されない教育、 学習支援業	84C ゴルフ場	R 公務(他に分類さ れないもの)
713 酒場、ビヤホール		84D ゴルフ練習場	95 国家公務
72 宿泊業	P 複合サービス事業	84E ボウリング場	951 立法機関
721 旅館、ホテル	78 郵便局(別掲を除く)	84F テニスコート	952 司法機関
722 簡易宿所	781 郵便局	84G バッティング・テニス 練習場	953 行政機関
723 下宿業	782 郵便局受託業	84H 公園、遊園地	96 地方公務
72A 会社・団体の宿泊所	79 協同組合(他に分類されな いもの)	84J パチンコホール	961 都道府県機関
72B 他に分類されない宿泊業	791 農林水産業協同組合(他 に分類されないもの)	84K ゲームセンター	962 市町村機関
	792 事業協同組合(他に分類 されないもの)	84L その他の遊戯場	
N 医療、福祉		84M カラオケボックス業	
73 医療業	Q サービス業(他に分 類されないもの)	84N 他に分類されない娯楽業	
731 病 院	80 専門サービス業(他に分 類されないもの)	85 廃棄物処理業	
732 一般診療所	80A 法律事務所	851 一般廃棄物処理業	
733 歯科診療所	80B 特許事務所	852 産業廃棄物処理業	
73A 助産所	80C 公証人役場、司法書士 事務所	859 その他の廃棄物処理業	
73B 看護業	80D 公認会計士事務所	86 自動車整備業	
735 療術業	80E 税理士事務所	861 自動車整備業	
73C 歯科技工所	80F 獣医療	87 機械等修理業(別掲を 除く)	
73D その他の医療に附帯す るサービス業	80G 建築設計業	871 機械修理業(電気機械器 具を除く)	
74 保健衛生	80F 測量業	872 電気機械器具修理業	
741 保健所	80G その他の土木建築サー ビス業	873 表具業	
742 健康相談施設	80H デザイン業	879 その他の修理業	
749 その他の保健衛生	80J 機械設計業	88 物品賃貸業	
75 社会保険・社会福祉・介 護事業	80K 著述・芸術家業	881 各種物品賃貸業	
751 社会保険事業団体	80L 写真業	882 産業用機械器具賃貸業	
752 福祉事務所	80M 興信所	883 事務用機械器具賃貸業	
75A 保育所	80L 他に分類されない専門 サービス業	884 自動車賃貸業	
75B その他の児童福祉事業	81 学術・開発研究機関	885 スポーツ・娯楽用品賃 貸業	
75C 特別養護老人ホーム	811 自然科学研究所	88A 音楽・映像記録物賃貸 業(別掲を除く)	
75D 介護老人保健施設	812 人文・社会科学研究所	88B 他に分類されない物品 賃貸業	
75E 有料老人ホーム	82 洗濯・理容・美容・浴場業	89 広告業	
75F その他の老人福祉・介 護事業	82A 普通洗濯業	891 広告代理業	
755 障害者福祉事業	82B リネンサプライ業	899 その他の広告業	
75G 更生保護事業	822 理容業	90 その他の事業サービス業	
75H 訪問介護事業	823 美容業	901 速記・ワープロ入力・ 複写業	
75J 他に分類されない社会保 険・社会福祉・介護事業	824 公衆浴場業	902 商品検査業	
	825 特殊浴場業	903 計量証明業	
教育、学習支援業	829 その他の洗濯・理容・ 美容・浴場業	904 建物サービス業	
76 学校教育		905 民営職業紹介業	
761 小学校		906 警備業	
762 中学校		90A 労働者派遣業	
763 高等学校、中等教育学校		90B 他に分類されないその 他の事業サービス業	
764 高等教育機関			
765 特殊教育諸学校			
766 幼稚園			
767 専修学校、各種学校			

注) 産業小分類符号の下一桁が英字表示となっているものは、日本標準産業分類の小分類項目を更に分割したものである。



大阪府総務部統計課

〒540 - 8570 大阪市中央区大手前2丁目1番22号

TEL (06) 6944 - 6932

FAX (06) 6944 - 6631

URL <http://www.pref.osaka.jp/toukei/index.htm>