資料7①－1

池田土木事務所管内図

令和3年度　河川工事予定箇所

河川：○　改修　防災　更新　堆積土砂

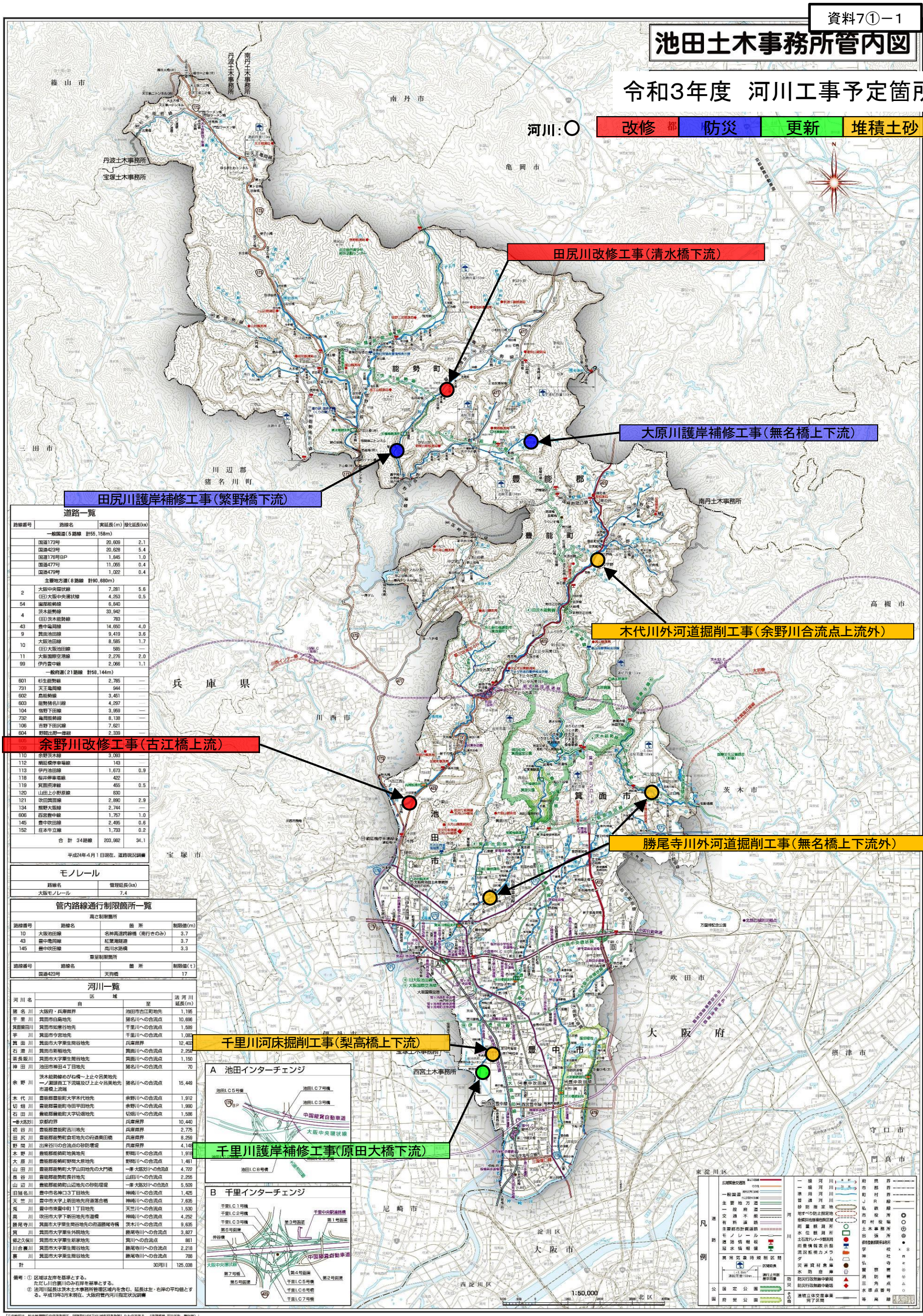

道路一覧

路線番号	路線名	実延長(m)	舗化延長(km)
一般国道（5路線　計55,158m）			
	国道173号	20,609	2.1
	国道423号	20,628	5.4
	国道176号BP	1,845	1.0
	国道477号	11,055	0.4
	国道479号	1,022	0.4
主要地方道（8路線　計90,680m）			
2	大阪中央環状線	7,281	5.6
	(旧)大阪中央環状線	4,253	0.5
54	箕面能勢線	6,840	
4	茨木能勢線	33,942	—
	(旧)茨木能勢線	783	—
43	豊中亀岡線	14,650	4.0
9	箕面池田線	9,419	3.6
10	大阪池田線	8,585	1.7
	(旧)大阪池田線	585	—
11	大阪国際空港線	2,276	2.0
99	伊丹豊中線	2,066	1.1
一般府道（21路線　計58,144m）			
601	杉生能勢線	2,785	—
731	天王亀岡線	944	—
602	島能勢線	3,451	—
603	能勢猪名川線	4,297	—
104	恒野下田線	3,959	—
732	亀岡能勢線	8,138	—
106	吉野下田沉線	7,621	
604	野間出野一庫線	2,339	—
605	[illegible]	[illegible]	[illegible]
109	[illegible]	[illegible]	[illegible]
110	余野茨木線	3,093	—
112	桐延橋停車場線	143	—
113	伊丹池田線	1,673	0.9
118	桜井停車場線	422	
119	箕面摂津線	455	0.5
120	山田上小野原線	830	
121	吹田箕面線	2,890	2.9
134	熊野大阪線	2,744	—
606	西宮豊中線	1,757	1.0
145	豊中吹田線	2,495	0.6
152	庄本牛立線	1,733	0.2
合　計　34路線		203,982	34.1

平成24年4月1日現在、道路現況調書

モノレール

路線名	管理延長(km)
大阪モノレール	7.4

管内路線通行制限箇所一覧

高さ制限箇所

路線番号	路線名	箇　所	制限値(m)
10	大阪池田線	名神高速跨線橋（南行きのみ）	3.7
43	豊中亀岡線	紅葉滝隧道	3.7
145	豊中吹田線	高川水路橋	3.3

車量制限箇所

路線番号	路線名	箇　所	制限値(t)
	国道423号	天狗橋	17

河川一覧

河川名	区域 自	区域 至	流河川延長(m)
猪名川	大阪府・兵庫県界	池田市古江町地先	1,195
千里川	箕面市白島地先	猪名川への合流点	10,696
箕面瀬田川	箕面市如意谷地先	千里川への合流点	1,589
芋川	箕面市今宮地先	千里川への合流点	1,080
箕面川	箕面市大字栗生間谷地先	兵庫県界	12,408
石澄川	箕面市新稲地先	箕面川への合流点	2,250
茶長坂川	箕面市大字栗生間谷地先	箕面川への合流点	1,150
神田川	池田市神田4丁目地先	猪名川への合流点	70
余野川	茨木能勢線めがね橋～上止々呂美地先一ノ瀬頭首工下流端及び上止々呂美地先市道橋上流端	猪名川への合流点	15,449
木代川	豊能郡豊能町大字木代地先	余野川への合流点	1,912
切畑川	豊能郡豊能町寺田平田地先	余野川への合流点	1,990
石田川	豊能郡豊能町大字切畑地先	切畑川への合流点	1,586
一庫大路次川	京都府界	兵庫県界	10,440
初谷川	豊能郡豊能町吉川地先	兵庫県界	2,775
田尻川	豊能郡能勢町倉垣地先の府道奥田橋	兵庫県界	8,259
野間川	出来谷川の合流点の砂防堰堤	兵庫県界	4,148
木野川	豊能郡能勢町地黄地先	野間川への合流点	1,918
大原川	豊能郡能勢町野間大原地先	野間川への合流点	1,461
山田川	豊能郡能勢町大字山田地先の大門橋	一庫・大路次川への合流点	4,722
長谷川	豊能郡能勢町長谷地先	山田川への合流点	2,255
山辺川	豊能郡能勢町山辺地先の砂防堰堤	一庫・大路次川への合流点	5,509
旧猪名川	豊中市名神口3丁目地先	神崎川への合流点	1,425
天竺川	豊中市大字上新田地先府道落合橋	神崎川への合流点	7,635
兎川	豊中市東豊中町1丁目地先	天竺川への合流点	1,530
高川	吹田市大字下新田地先市道橋	神崎川への合流点	4,252
勝尾寺川	箕面市大字粟生間谷地先の府道勝尾寺橋	茨木川への合流点	9,635
箕川	箕面市大字粟生外院地先	勝尾寺川への合流点	3,827
銀之久保川	箕面市大字粟生新家地先	箕川への合流点	861
川合裏川	箕面市大字粟生間谷地先	勝尾寺川への合流点	2,218
裏川	箕面市大字粟生間谷地先	勝尾寺川への合流点	788
計		30河川	125,038

備考：① 区域は左岸を基準とする。
ただし川合裏川のみ右岸を基準とする。
② 法河川延長は茨木土木事務所管理区域内を含む。延長は左・右岸の平均値とする。平成19年3月末現在、大阪府管内河川指定状況調書

「この地図は、国土地理院長の承認を得て、同院発行の5万分1地形図を複製したものである。（承認番号 平21近畿、第94号）」