

平成25年度 第3学年 学力診断共通テスト ～過回との比較～

| スコア | 英語運用能力 | | | 数学的リテラシー | | | 読解力 | | |
|------|-----------|-----------|-----------|-----------|-----------|-----------|-----------|-----------|-----------|
| | H25 3年 | H24 2年 | H23 1年 | H25 3年 | H24 2年 | H23 1年 | H25 3年 | H24 2年 | H23 1年 |
| 700 | 227 | 37 | 22 | 16 | 9 | 59 | 344 | 122 | 131 |
| 690 | 32 | 5 | 0 | 0 | 0 | 5 | 11 | 9 | 0 |
| 680 | 30 | 6 | 5 | 6 | 0 | 3 | 49 | 12 | 17 |
| 670 | 27 | 10 | 0 | 5 | 3 | 0 | 27 | 18 | 16 |
| 660 | 33 | 7 | 0 | 5 | 3 | 0 | 47 | 22 | 0 |
| 650 | 47 | 8 | 8 | 16 | 1 | 49 | 43 | 28 | 18 |
| 640 | 66 | 14 | 6 | 23 | 2 | 10 | 46 | 27 | 0 |
| 630 | 64 | 14 | 7 | 19 | 4 | 23 | 57 | 29 | 0 |
| 620 | 69 | 11 | 4 | 23 | 5 | 21 | 38 | 27 | 10 |
| 610 | 88 | 11 | 15 | 46 | 11 | 57 | 66 | 42 | 53 |
| 600 | 75 | 21 | 8 | 54 | 10 | 32 | 57 | 37 | 10 |
| 590 | 78 | 24 | 11 | 74 | 15 | 49 | 80 | 41 | 66 |
| 580 | 100 | 26 | 9 | 77 | 19 | 73 | 64 | 56 | 18 |
| 570 | 93 | 28 | 22 | 115 | 20 | 71 | 84 | 38 | 13 |
| 560 | 116 | 52 | 18 | 114 | 18 | 58 | 82 | 39 | 13 |
| 550 | 113 | 43 | 23 | 128 | 45 | 99 | 82 | 65 | 58 |
| 540 | 132 | 60 | 32 | 153 | 35 | 92 | 102 | 68 | 47 |
| 530 | 138 | 67 | 42 | 145 | 49 | 119 | 102 | 68 | 31 |
| 520 | 152 | 72 | 55 | 178 | 68 | 104 | 113 | 68 | 58 |
| 510 | 148 | 64 | 46 | 165 | 81 | 133 | 104 | 83 | 76 |
| 500 | 130 | 87 | 80 | 201 | 118 | 129 | 103 | 94 | 83 |
| 490 | 143 | 91 | 79 | 210 | 117 | 150 | 108 | 100 | 57 |
| 480 | 151 | 116 | 100 | 187 | 140 | 170 | 106 | 92 | 94 |
| 470 | 161 | 119 | 123 | 177 | 148 | 181 | 98 | 111 | 101 |
| 460 | 120 | 143 | 154 | 187 | 186 | 162 | 109 | 116 | 122 |
| 450 | 131 | 139 | 171 | 177 | 202 | 183 | 123 | 122 | 112 |
| 440 | 117 | 147 | 188 | 170 | 180 | 197 | 104 | 126 | 133 |
| 430 | 117 | 172 | 204 | 155 | 212 | 165 | 112 | 133 | 160 |
| 420 | 85 | 159 | 246 | 118 | 184 | 140 | 99 | 127 | 132 |
| 410 | 58 | 174 | 232 | 107 | 182 | 114 | 92 | 119 | 173 |
| 400 | 71 | 140 | 244 | 95 | 169 | 128 | 100 | 137 | 168 |
| 390 | 58 | 134 | 239 | 59 | 162 | 120 | 100 | 145 | 181 |
| 380 | 55 | 154 | 197 | 53 | 180 | 116 | 70 | 122 | 174 |
| 370 | 47 | 159 | 214 | 33 | 119 | 103 | 78 | 109 | 177 |
| 360 | 28 | 134 | 164 | 21 | 111 | 60 | 51 | 115 | 157 |
| 350 | 27 | 116 | 143 | 22 | 80 | 57 | 53 | 117 | 137 |
| 340 | 17 | 115 | 120 | 9 | 68 | 42 | 48 | 97 | 133 |
| 330 | 12 | 92 | 68 | 15 | 70 | 38 | 39 | 74 | 143 |
| 320 | 11 | 95 | 46 | 13 | 49 | 28 | 42 | 68 | 105 |
| 310 | 5 | 0 | 41 | 7 | 98 | 28 | 33 | 62 | 85 |
| 300 | 8 | 66 | 38 | 5 | 29 | 23 | 27 | 55 | 64 |
| 290 | 8 | 47 | 0 | 0 | 0 | 19 | 22 | 51 | 51 |
| 280 | 8 | 57 | 10 | 0 | 20 | 9 | 25 | 37 | 35 |
| 270 | 1 | 0 | 0 | 1 | 48 | 3 | 18 | 47 | 22 |
| 260 | 6 | 27 | 4 | 0 | 43 | 11 | 13 | 31 | 9 |
| 250 | 2 | 0 | 0 | 1 | 35 | 0 | 3 | 33 | 17 |
| 240 | 2 | 0 | 1 | 6 | 0 | 8 | 7 | 25 | 5 |
| 230 | 2 | 0 | 0 | 1 | 0 | 4 | 7 | 16 | 6 |
| 220 | 0 | 0 | 0 | 6 | 0 | 0 | 6 | 7 | 2 |
| 210 | 0 | 0 | 0 | 0 | 0 | 4 | 2 | 10 | 4 |
| 200 | 0 | 0 | 0 | 0 | 0 | 0 | 2 | 8 | 0 |
| 190 | 0 | 0 | 1 | 2 | 0 | 0 | 1 | 10 | 0 |
| 180 | 0 | 0 | 0 | 0 | 0 | 0 | 2 | 16 | 0 |
| 170 | 0 | 0 | 0 | 2 | 0 | 2 | 2 | 3 | 0 |
| 160 | 0 | 0 | 0 | 1 | 0 | 0 | 1 | 9 | 0 |
| 150 | 0 | 0 | 0 | 0 | 0 | 0 | 2 | 3 | 1 |
| 140 | 0 | 0 | 0 | 0 | 0 | 0 | 0 | 2 | 0 |
| 130 | 0 | 2 | 0 | 0 | 0 | 0 | 1 | 2 | 1 |
| 120 | 0 | 0 | 0 | 0 | 0 | 0 | 1 | 1 | 0 |
| 110 | 0 | 0 | 0 | 0 | 0 | 0 | 1 | 1 | 0 |
| 100 | 0 | 3 | 0 | 7 | 107 | 5 | 5 | 6 | 0 |
| 受験者数 | 3409 | 3268 | 3440 | 3410 | 3455 | 3456 | 3414 | 3458 | 3479 |

折れ線(点線)が1年時、折れ線(実線)が2年時、棒グラフが3年時の人数

英語運用能力

(平均:H25年524,
H24年426,H23年425)

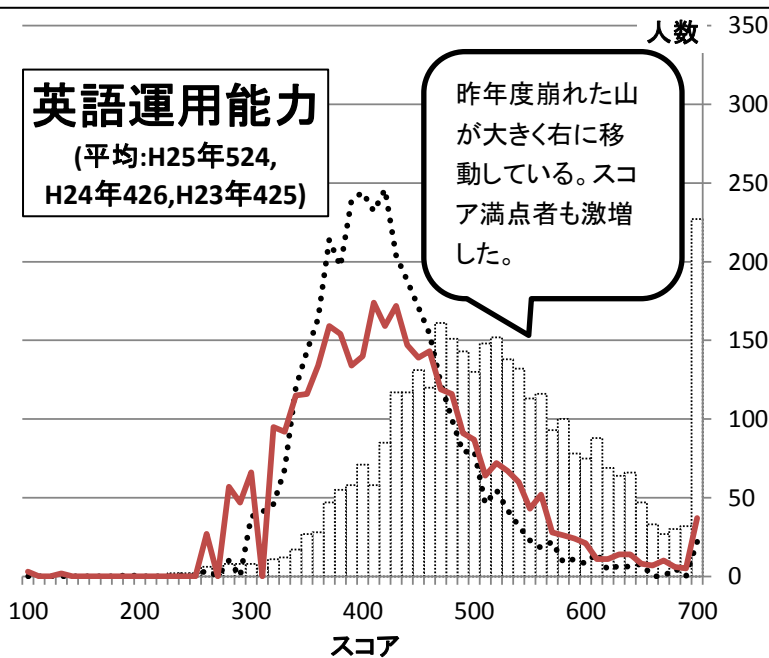

数学的リテラシー

(平均:H25年493,
H24年419,H23年470)

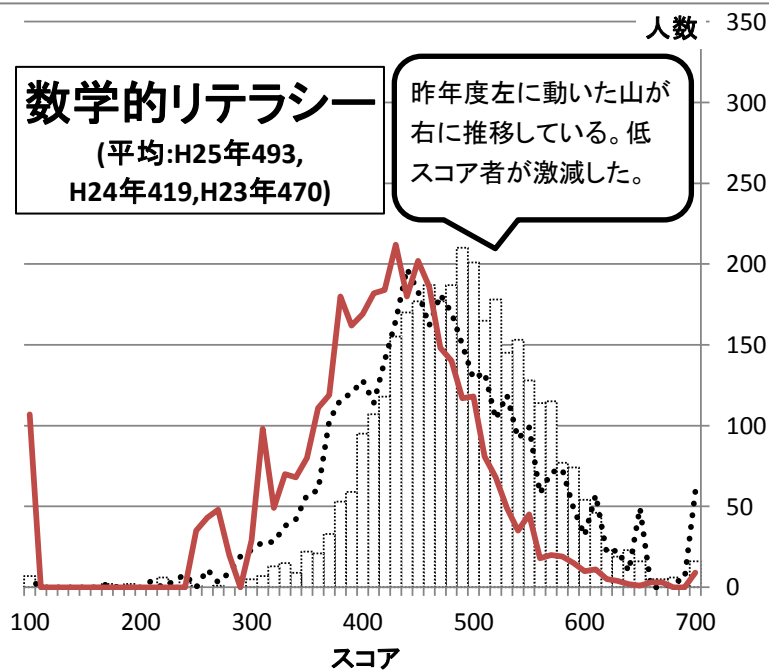

読解力

(平均:H25年505,
H24年444,H23年431)

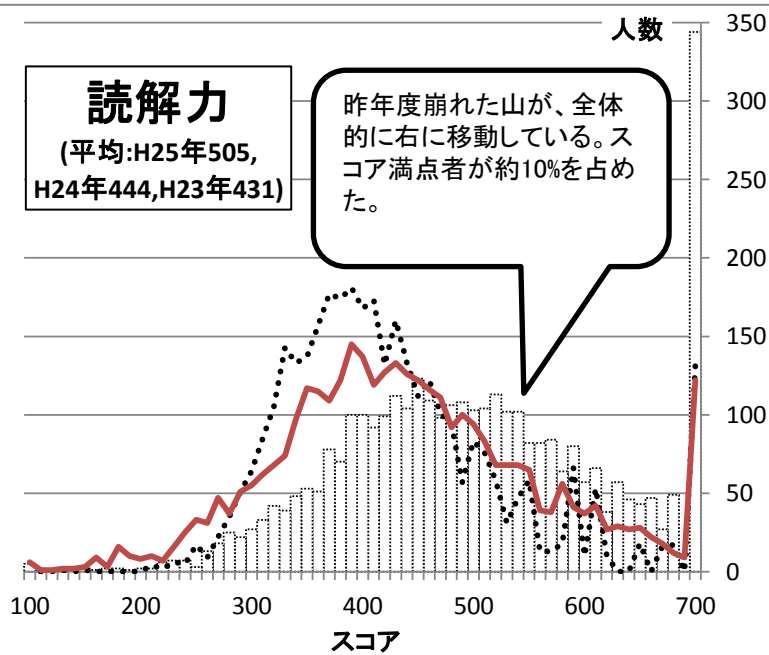

～学科比較～

資料4-4

3つのカテゴリーとも文理学科の高得点者の割合が高い。とくに、英語運用能力、読解力においては、スコア満点者が際立って多い。

| H25 3年生 | 英語運用能力 | | 数学的リテラシー | | 読解力 | |
|------------|--------|------|----------|------|------|------|
| | 普通科 | 文理学科 | 普通科 | 文理学科 | 普通科 | 文理学科 |
| 700 | 55 | 172 | 1 | 15 | 93 | 251 |
| 690 | 8 | 24 | 1 | 0 | 5 | 6 |
| 680 | 6 | 24 | 2 | 4 | 20 | 29 |
| 670 | 7 | 20 | 0 | 5 | 10 | 17 |
| 660 | 12 | 21 | 2 | 3 | 18 | 29 |
| 650 | 17 | 30 | 3 | 13 | 21 | 22 |
| 640 | 21 | 45 | 6 | 17 | 16 | 30 |
| 630 | 30 | 34 | 4 | 15 | 30 | 27 |
| 620 | 27 | 42 | 2 | 21 | 16 | 22 |
| 610 | 33 | 55 | 14 | 32 | 22 | 44 |
| 600 | 22 | 53 | 21 | 33 | 30 | 27 |
| 590 | 32 | 46 | 24 | 50 | 37 | 43 |
| 580 | 45 | 55 | 21 | 56 | 33 | 31 |
| 570 | 49 | 44 | 43 | 72 | 48 | 36 |
| 560 | 62 | 54 | 55 | 59 | 36 | 46 |
| 550 | 62 | 51 | 52 | 76 | 41 | 41 |
| 540 | 73 | 59 | 60 | 93 | 55 | 47 |
| 530 | 86 | 52 | 81 | 64 | 54 | 48 |
| 520 | 82 | 70 | 94 | 84 | 60 | 53 |
| 510 | 83 | 65 | 95 | 70 | 60 | 44 |
| 500 | 84 | 46 | 105 | 96 | 53 | 50 |
| 490 | 90 | 53 | 130 | 80 | 55 | 53 |
| 480 | 93 | 58 | 109 | 78 | 58 | 48 |
| 470 | 97 | 64 | 111 | 66 | 59 | 39 |
| 460 | 80 | 40 | 120 | 67 | 73 | 36 |
| 450 | 92 | 39 | 104 | 73 | 75 | 48 |
| 440 | 69 | 48 | 109 | 61 | 58 | 46 |
| 430 | 82 | 35 | 109 | 46 | 73 | 39 |
| 420 | 58 | 27 | 73 | 45 | 70 | 29 |
| 410 | 38 | 20 | 67 | 40 | 68 | 24 |
| 400 | 45 | 26 | 62 | 33 | 68 | 32 |
| 390 | 42 | 16 | 39 | 20 | 64 | 36 |
| 380 | 41 | 14 | 37 | 16 | 46 | 24 |
| 370 | 31 | 16 | 27 | 6 | 51 | 27 |
| 360 | 22 | 6 | 10 | 11 | 33 | 18 |
| 350 | 23 | 4 | 17 | 5 | 35 | 18 |
| 340 | 12 | 5 | 6 | 3 | 29 | 19 |
| 330 | 8 | 4 | 14 | 1 | 25 | 14 |
| 320 | 8 | 3 | 8 | 5 | 29 | 13 |
| 310 | 5 | 0 | 6 | 1 | 20 | 13 |
| 300 | 6 | 2 | 3 | 2 | 21 | 6 |
| 290 | 6 | 2 | 0 | 0 | 20 | 2 |
| 280 | 6 | 2 | 1 | 0 | 19 | 6 |
| 270 | 1 | 0 | 0 | 1 | 14 | 4 |
| 260 | 4 | 2 | 1 | 0 | 12 | 1 |
| 250 | 2 | 0 | 0 | 1 | 3 | 0 |
| 240 | 2 | 0 | 5 | 1 | 5 | 2 |
| 230 | 2 | 0 | 0 | 1 | 4 | 3 |
| 220 | 0 | 0 | 2 | 4 | 4 | 2 |
| 210 | 0 | 0 | 0 | 0 | 1 | 1 |
| 200 | 0 | 0 | 0 | 0 | 2 | 0 |
| 190 | 0 | 0 | 1 | 1 | 1 | 0 |
| 180 | 0 | 0 | 1 | 0 | 2 | 0 |
| 170 | 0 | 0 | 1 | 1 | 0 | 2 |
| 160 | 0 | 0 | 0 | 1 | 1 | 0 |
| 150 | 0 | 0 | 0 | 0 | 2 | 0 |
| 140 | 0 | 0 | 0 | 0 | 0 | 0 |
| 130 | 0 | 1 | 0 | 0 | 0 | 1 |
| 120 | 0 | 0 | 0 | 0 | 1 | 0 |
| 110 | 0 | 0 | 0 | 0 | 0 | 1 |
| 100 | 0 | 1 | 4 | 3 | 4 | 1 |
| 受験者数 | 1861 | 1550 | 1863 | 1551 | 1863 | 1551 |

