寝屋川流域大規模水害タイムライン 総括表

ステージ			ステージ0-0	ステージ0-1		ステージ1-1	ステージ1-2	ステージ1-3	ステージ2	ステージ3-1	ステージ3-2	ステージ4	ステージ5	ステージ6	ステージ6	ステージ7
リードタイム			日常	72h～	48h～	36h～	24h～	15h～	6h～	～2h	2h～	2h～	0.5h～	0h～	～-72ｈ	5d～
立ち上げ/移行トリガー				最接近3日前		台風説明会	強風注意報発表	大雨洪水注意報発表	大雨洪水警報発表	氾濫注意水位到達	避難判断水位到達	氾濫危険水位到達	Ｐ調整水位到達	破堤水位到達	破堤概ね3日後	破堤概ね５日後
100 トリガー情報提供	110 気象台	111 台風情報		1.台風3日進路予報の発表	2.台風説明会開催の準備	3.台風説明会の開催										
		112 気象情報					1.強風注意報の発表	2.大雨・洪水注意報の発表	3.大雨（浸水・土砂災害）・洪水・暴風警報の発表 4.情報の提供		5.土砂災害警戒情報の発表			6.記録的短時間大雨情報の発表 7.大雨（土砂災害・浸水害）特別警報の発表		
	120 大阪府水防本部	121 河川水位							1.氾濫注意報発表の準備	2.氾濫注意報の発表 3.氾濫警戒情報発表の準備	4.氾濫警戒情報の発表 5.氾濫危険情報発表の準備	6.氾濫危険情報の発表		7.氾濫発生情報発表の準備 8.氾濫発生情報の発表		
		122 ポンプ運転状況								1.ポンプ運転調整準備情報の伝達			2.ポンプ運転調整実施の指示 3.ポンプ運転調整開始情報の伝達	4.破堤に伴うポンプ停止の指示		
		123 水防活動の支援	1.防災啓発の実施 2.水害対応の準備	3.関係機関への連絡体制の確認		4.水防体制の確認 5.水位情報等の監視		6.水防体制の確立	7.水防体制の拡大	8.施設操作の指示（水門・樋門・排水機場）					9.被災箇所の緊急措置 10.TEC-FORCE支援調整	
	130 大阪府災害対策本部	131 防災対応の支援	1.防災啓発の実施		2.台風説明会開催の周知	※台風説明会へ出席 3.配備体制の確認		4.配備体制の再検討	5.体制の確立	6.体制拡充の検討 7.避難勧告等発令状況の注視又は市町村に助言				8.災害対策本部設置検討 9.救助活動の応援要請の検討		
200 流域市	210 情報・指揮	211 判断・意思決定							1.体制の確立	2.避難所開設の判断	3.避難準備・高齢者等避難開始発令の判断	4.避難勧告発令の判断	5.避難指示発令の判断	6.（被害発生後）災害対策本部立上げ 7.支援要請		
		212 避難情報の提供	1.避難情報周知の準備 2.隣接市との事前調整						3.気象警報の周知		4.避難準備・高齢者等避難開始発令の周知	5.避難勧告発令の周知	6.避難指示発令の周知	7.破堤情報の周知		
	220 避難支援	221 避難所の運営	1.避難施設の確保 2.避難所情報の周知	3.避難所従事者の確保					4.避難所開設の準備	5.避難所の開設・運営				6.避難所運営の継続 7.被災者支援の実施		8.ボランティアの受入れ 9.避難所閉鎖
		222 避難誘導の実施														
	230 要配慮者支援	231 要配慮者の支援							1.要配慮者避難支援の準備		2.要配慮者避難支援の実施					
		232 小中学校							1.休校の判断・実施							
	240 現場対応	241 水防活動の実施	1.防災啓発の実施 2.水害対応の準備	3.水防体制の構築 4.資機材の点検・確認					5.水防体制の確立 6.水位等の監視		7.水防活動の実施		8.水防活動対応者の退避	9.被災箇所の緊急措置		10.応急対策の実施 11.市民からの問合せ対応 12.水防体制の解除
		242 洪水対策施設操作	1.治水施設の保守点検	2.施設の点検・確認				3.施設操作の実施		4.ポンプの運転準備 5.施設操作の実施（水門・樋門・排水機場）			6.ポンプ運転調整		7.施設操作終了 8.ポンプ運転終了	
		243 パトロール道路の管理	1.日常点検	2.パトロールの準備		3.パトロールの実施 4.要注意箇所に対する注意喚起			5.パトロール範囲の拡大	6.パトロール範囲の拡大		7.道路規制の準備	8.パトロール・道路交通規制従事者の退避 9.道路交通規制の実施		10.パトロールの実施	11.パトロールの継続 12.復旧工事

寝屋川流域大規模水害タイムライン 総括表

ステージ			ステージ0-0	ステージ0-1		ステージ1-1	ステージ1-2	ステージ1-3	ステージ2	ステージ3-1	ステージ3-2	ステージ4	ステージ5	ステージ6	ステージ6	ステージ7
リードタイム			日常	72h～	48h～	36h～	24h～	15h～	6h～	～2h	2h～	2h～	0.5h～	0h～	～-72ｈ	5d～
立ち上げ/移行トリガー				最接近3日前		台風説明会	強風注意報発表	大雨洪水注意報発表	大雨洪水警報発表	氾濫注意水位到達	避難判断水位到達	氾濫危険水位到達	Ｐ調整水位到達	破堤水位到達	破堤 概ね3日後	破堤 概ね５日後
300 大阪府土木事務所		310 パトロール 道路の管理		1.パトロールの実施					2.道路交通規制の実施				3.パトロール・道路交通規制従事者の退避		4.パトロールの実施	5.復旧工事
		320 洪水対策施設操作	1.治水施設の日常点検・確認	2.治水施設（水門・樋門・排水機場）の点検・確認		3.雨水ポンプ（流域下水施設）の確認・点検		4.施設操作の実施・水門の開閉（準備含む）	5.治水施設の操作実施	6.毛馬排水機場の運転				7.下水道施設（雨水ポンプ）運転停止操作		
		330 住民避難の支援				1.台風情報の周知			2.体制の確立 3.情報収集 4.要救助事案等の各種事案への対応					5.被災状況に応じて特別派遣部隊の派遣要請の検討		
400近畿地整		410 情報の共有				※台風説明会へ出席			1.体制要員の確保			2.氾濫危険水位到達の報告（本省へ）		3.被害（氾濫）発生の連絡		
500 鉄道	510 JR西日本	510 利用者の安全確保		1.動員体制・要員の確保 2.施設・資機材等の事前点検		3.警戒監視の開始			4.警戒配置開始 5.施設指令への応援	6.安全対策措置の実施		7.浸水対策の実施 8.鉄道の徐行・運行停止			9.鉄道の運行再開に向けた運行計画検討 10.鉄道の運行再開のための巡回・点検 11.被災箇所の応急復旧	
	520 京阪	520 利用者の安全確保		1.動員体制・要員の確保		2.警戒監視の開始			3.防災体制要員の参集指示	4.安全対策措置の実施		5.鉄道の徐行・運行停止	6.避難指示区域での鉄道運行の停止 7.避難誘導開始	8.対策本部の設置		
	530 近鉄	530 利用者の安全確保		1.動員体制・要員の確保 2.施設・資機材等の事前点検		3.警戒監視の開始				4.安全対策措置の実施		5.お客様避難誘導				
	540 大阪モノレール	540 利用者の安全確保		1.動員体制・要員の確保 2.施設・資機材等の事前点検		3.警戒監視の開始			4.防災体制要員の参集指示	5.安全対策措置の実施		6.浸水対策の実施 7.お客様避難誘導			8.鉄道の運行再開のための巡回・点検	
	550 大阪メトロ	550 利用者の安全確保		1.動員体制・要員の確保 2.施設・資機材等の事前点検		3.警戒監視の開始						4.安全対策措置の実施	5.浸水対策の実施 6.お客様避難誘導		7.鉄道の運行再開に向けた運行計画検討	8.鉄道の運行再開のための巡回・点検 9.被災箇所の応急復旧
600 ﾗｲﾌﾗｲﾝ	電力	610 機能の維持		1.社内体制の構築		2.施設・資機材の点検			3.災害対策組織の立ち上げと対応の開始 4.作業・勤務従事の中止検討 5.リエゾン派遣の検討		6.リエゾン派遣の開始	7.停電情報・復旧見込みの公開開始 8.災害情報の収集			9.施設等の現場確認の実施 10.修繕・復旧対応の実施	11.施設等の現場確認の実施 12.修繕・復旧対応の実施
	通信	620 機能の維持		1.社内体制の構築		2.施設・資機材の点検 3.情報連絡体制の整備			4.作業・勤務従事の中止検討 5.リエゾン派遣の検討		6.リエゾン派遣の開始	7.相互支援の開始 8.応急対応の実施	9.応急対策の実施		10.応急対応の実施	11.応急対応の実施 12.施設等の現場確認の実施 13.修繕・復旧対応の実施
	ガス	630 機能の維持		1.社内体制の構築 2.施設・資機材の点検					3.施設の遠隔監視・体制確立		4.リエゾン派遣の開始	5.罹障状況の周知	6.異常発生に対する停止措置		7.施設の現場確認の実施 8.修繕・復旧対応の実施	
700 報道		710 視聴者への注意喚起		1.社内体制の整備 2.台風情報の放送		※台風説明会へ出席	3.社内体制の整備 4.取材班の配置・派遣	5.気象情報の放送 6.台風情報の放送継続 7.気象警報取材班の派遣・配置			8.避難情報の放送【以降継続する】	9.交通情報の送出		10.緊急情報の放送 11.被害情報の放送		12.被害情報の放送

タイムライン総括図（St0～1）

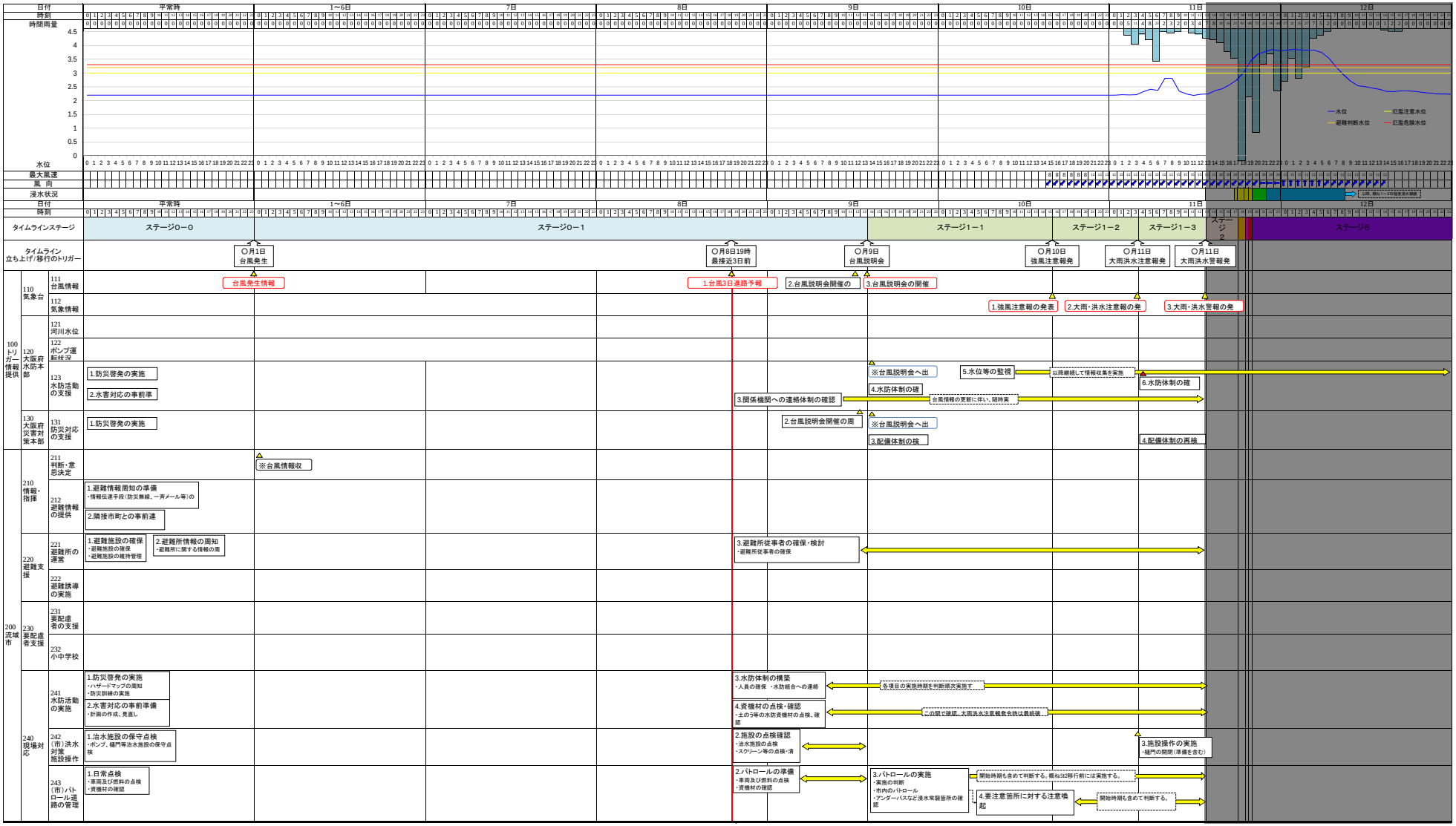

タイムライン総括図（St0～1）

タイムラインステージ	ステージ0－0	ステージ0－1	ステージ1－1	ステージ1－2	ステージ1－3	ステージ2	ステージ6
タイムライン立ち上げ/移行のトリガー		○月1日 台風発生	○月8日19時 最接近3日前	○月9日 台風説明会	○月10日 強風注意報発	○月11日 大雨洪水注意報発	○月11日 大雨洪水警報発

300大阪府土木事務所		310 （府）パトロール道路の管理					1.パトロールの実	以降継続して実施			
		320 （府）洪水対策施設操作	1.治水施設の点検・確				2.治水施設（水門・樋門・	3.雨水ポンプ（流域下水施設）の確認・		4.施設操作の実施・水門の開閉（準備を含	
		330 住民避難の支援		※台風情報収				1.台風情報の周			
400近畿地整		410 情報の共有		※台風情報収				※台風説明会へ出			
500 鉄道	510 JR西日本	510 利用者の安全確保		※台風情報収			1.動員体制・要員の確保 ・災害発生時の体制確認（協力業者・資機材） 2.施設・資機材等の事前点検 ・工事仮設物等の点検・整備	3.警戒監視の開始 ・雨量・風速・水位等の規制値の確認 ・運休、開引き運転等の対応			
	520 京阪	520 利用者の安全確保		※台風情報収			1.動員体制・要員の確保	2.警戒監視の開始			
	530 近鉄	530 利用者の安全確保		※台風情報収			1.動員体制・要員の確保 ・呼び出し・警戒要員確保 2.施設・資機材等の事前点	3.警戒監視の開始			
	540 大阪モノレール	540 利用者の安全確保		※台風情報収			1.動員体制・要員の確保 ・台風対策会議の開催 ・動員体制の決定 2.施設・資機材等の事前点検	3.警戒監視の開始 ・要注意箇所の点検強化			
	550 大阪メトロ	550 利用者の安全確保		※台風情報収			1.動員体制・要員の確保 2.施設・資機材等の事前点	3.警戒監視の開始 ・台風への警戒開始			
600 ライフライン	電力	610 機能の維持		※台風情報収			社内体制の構築	1.施設・資機材の点検 ・工事現場飛散防止対策・冠水対策の実施 ・災害対応資機材確認・補充			
	通信	620 機能の維持		※台風情報収			1.社内体制の構築 ・各部署との情報共有	2.施設・資機材の点 3.情報連絡体制の整備 ・交代勤務の保守要員の確保 ・体制の構築（情報連絡体制の整			
	ガス	630 機能の維持		※台風情報収			1.社内体制の構築 ・台風体制の検討 2.施設・資機材の点	2.施設・資機材の点			
700 報道		710 視聴者への注意喚起		※台風情報収			1.社内体制の整 2.台風情報の放	※台風説明会へ出	3.社内体制の整 4.取材班の配置・派	5.気象情報の放送 6.台風情報の送出継 7.気象警報取材班の配置・派	

タイムライン総括図（St2～5）

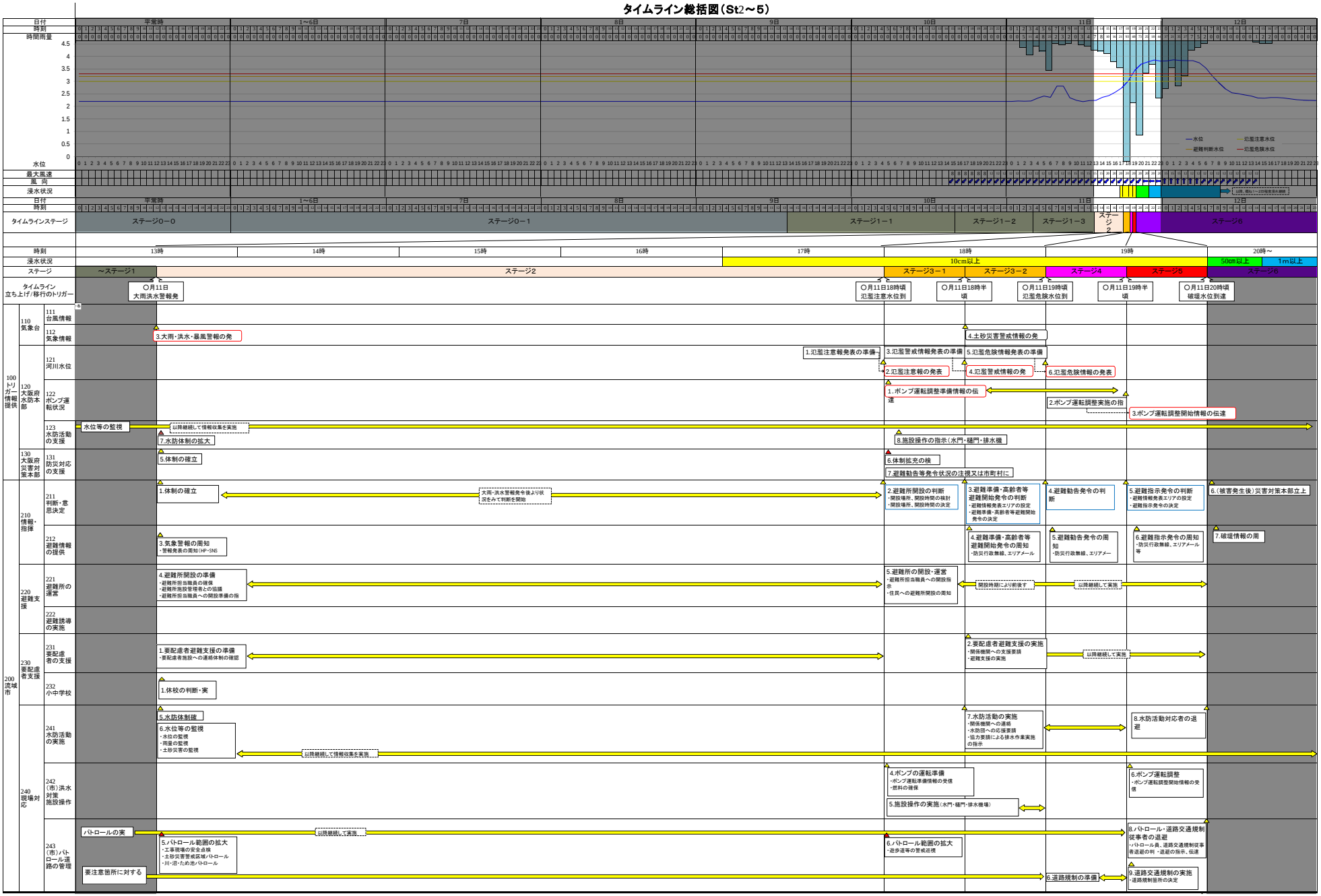

タイムライン総括図（St2～5）

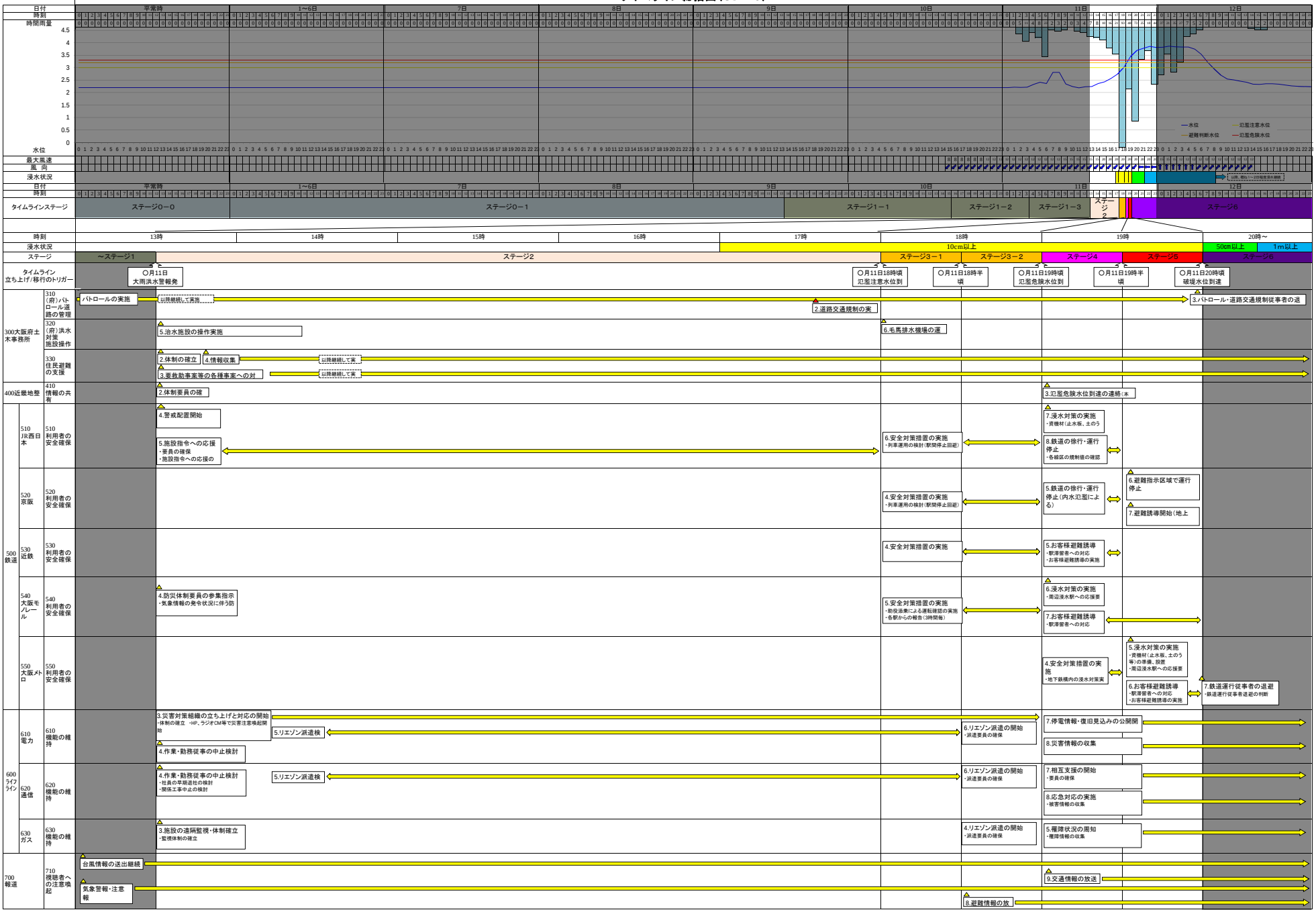

タイムライン総括図（St6～7）

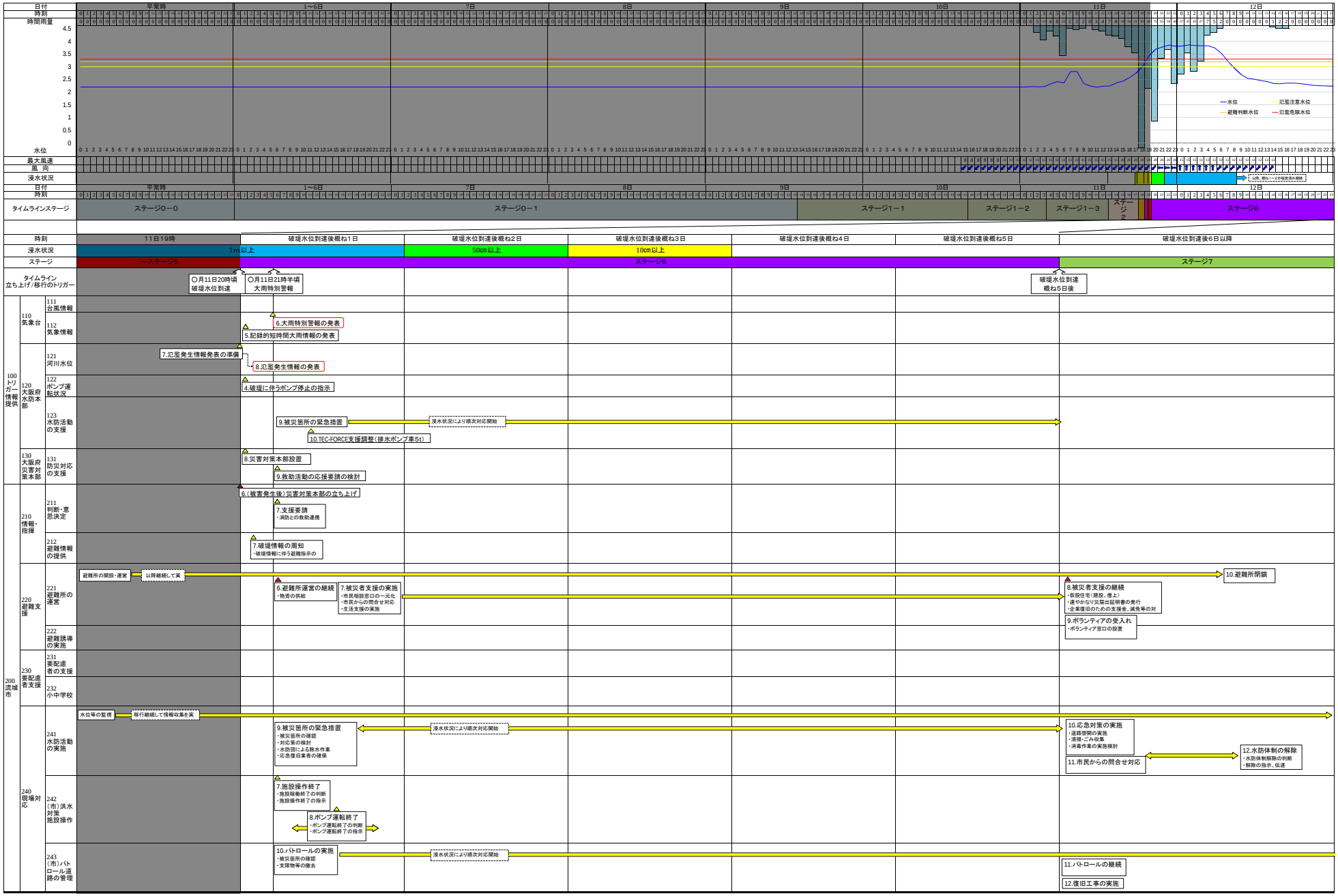

タイムライン総括図（St6～7）

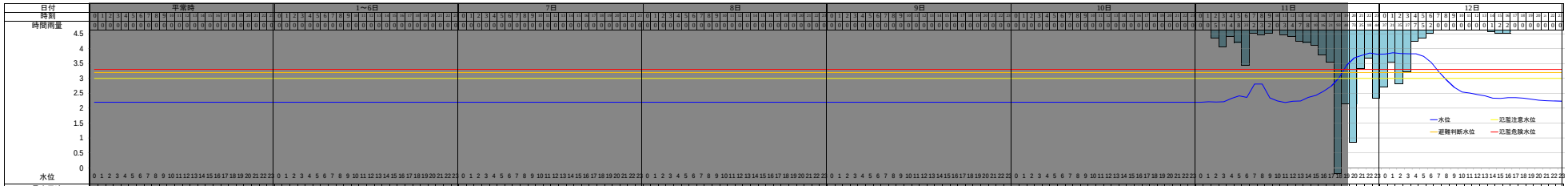

タイムラインステージ	ステージ0－0	ステージ0－1	ステージ1－1	ステージ1－2	ステージ1－3	ステージ2	ステージ6

時刻	11日19時	破堤水位到達後概ね1日	破堤水位到達後概ね2日	破堤水位到達後概ね3日	破堤水位到達後概ね4日	破堤水位到達後概ね5日	破堤水位到達後6日以降
浸水状況	1m以上		50cm以上	10cm以上			
ステージ	～ステージ5	ステージ6					ステージ7

タイムライン立ち上げ/移行のトリガー：
- ○月11日20時頃 破堤水位到達
- ○月11日21時半頃 大雨特別警報
- 破堤水位到達後概ね5日後

300大阪府土木事務所	310 (府)パトロール道路の管理	4.パトロールの実施 → 浸水状況により順次対応開始 → 5.復旧工事	
	320 (府)洪水対策施設操作	7.下水道施設（雨水ポンプ）運転停止操作	
	330 住民避難の支援	5.被災状況に応じて特別派遣部隊の派遣要請の検討	
400近畿地整	410 情報の共有	4.被害（氾濫）発生の連絡（本省へ）	
500鉄道 510 JR西日本	510 利用者の安全確保	9.鉄道の運行再開に向けた運行計画検討 → 浸水状況により順次対応開 ; 10.鉄道の運行再開のための巡回・点検 ・現地や設備・施設等の巡回、点検 ・被災箇所等のとりまとめ ; 11.被災箇所の応急復旧 ・復旧作業の指示 ・復旧作業の実施	
520 京阪	520 利用者の安全確保	8.対策本部の設置	
530 近鉄	530 利用者の安全確保		
540 大阪モノレール	540 利用者の安全確保	8.鉄道の運行再開のための巡回・点検 ・現地や設備・施設等の巡回、点検 ・被災箇所等のとりまとめ → 浸水状況により順次対応開	
550 大阪メトロ	550 利用者の安全確保	7.鉄道の運行再開に向けた運行計画検討 → 浸水状況により順次対応開	8.鉄道の運行再開のための巡回・点検 ・現地や設備・施設等の巡回、点検 ; 9.被災箇所の応急復旧 ・復旧作業の指示
600ライフライン 電力	610 機能の維持	9.施設等の現場確認の実施 → 浸水状況により順次対応開始 ; 10.修繕・復旧対応の実施	11.施設等の現場確認の実施 ; 12.修繕・復旧対応の実施 ・被害設備の復旧
通信	620 機能の維持	応急対応の実施 ・災害対策体制立上げ ・災害用伝言サービス「171」の運用開始 ; 10.応急対応の実施 ・対応策の検討 ・公衆電話無料化の実施 → 浸水状況により順次対応開始	11.応急対応の実施 ; 12.施設等の現場確認の実施 ・道路状況調査の実施 ・パトロール実施 ; 13.修繕・復旧対応の実施 ・緊急回線の応急復旧の実施
ガス	630 機能の維持	異常発生に対する停止措置 ・対応策の検討 ・遠隔操作によるガス停止措置 ; 7.施設等の現場確認の実施 ・点検対象エリアの確立 ・ガス供給設備の点検 ; 8.修繕・復旧対応の実施 ・修繕体制の確立 → 浸水状況により順次対応開始	
700報道	710 視聴者への注意喚起	台風情報の送出継続 ; 気象警報・注意報の放送の継続	10.緊急情報の放送 ; 11.被害情報の放送 → 12.被害情報の放送

広域版　寝屋川流域大規模水害タイムライン　詳細表

TL ｽﾃｰｼﾞ	目標	時間の目安	情報・状況	目標	No.	項目No.	行動項目		役割													
									大阪府			流域市				近畿地方整備局	大阪管区気象台	鉄道	電力	通信	ガス	鉄道	報道
					No.	項目No.	項目	細目	土木事務所等	水防本部	災害対策本部	情報・指揮	避難支援	要配慮者支援	現場対応								
0-0	日常の防災点検	-	-	水防活動の支援	1	123-1	防災啓発の実施	防災訓練の実施		◎												
					2			ハザードマップの周知		◎												
					3	123-2	水害対応の準備	水防計画の見直し		◎												
					4			資機材の準備・点検		◎												
				防災対応の支援	5	131-1	防災啓発の実施	防災訓練の実施			◎											
					6			ハザードマップの周知			◎											
				避難情報の提供	7	212-1	避難情報周知の準備	情報伝達手段（防災無線、一斉メール等）の周知				◎										
					8			防災無線の維持管理				◎										
					9	212-2	隣接市との事前調整	事前連携・調整	○			◎										
				避難所の運営	10	221-2	避難施設の確保	避難施設の確保				◎	◎									
					11			避難施設の維持管理				◎	◎									
					12		避難所情報の周知	避難所に関する情報の周知				◎	◎									
				水防活動の実施	13	241-1	防災啓発の実施	防災訓練の実施	○	○	◎				◎	○						
					14			ハザードマップの周知	○	○	◎				◎	○						
					15	241-2	水害対応の準備	水防計画の見直し	○	○					◎							
					16			資機材の準備・点検	○	○					◎							
				（市）洪水対策施設操作	17	242-1	治水施設の保守点検	日常点検	○						◎							
					18			スクリーン等の点検・清掃	○						◎							
					19			燃料の確保	○						◎							
				（市）パトロール道路の管理	20	243-1	日常点検	車両及び燃料の点検							◎							
					21			資機材の準備・点検							◎							
				（府）洪水対策施設操作	22	320-1	治水施設の日常点検・確認	治水施設の日常定期点検の実施（流域下水施設含む）	◎													
0-1	台風接近への備え	72h～	台風発生予報円により近畿圏への接近が判明	台風情報の提供	23	111-1	台風3日進路予報の発表	情報の発表・周知	○	○	○	○	○	○	○	○	◎	○	○	○	○	○	○
				水防活動の支援	24	123-3	関係機関への連絡体制の確認	関係機関への連絡体制の確認		◎												
					25			工事業者への指導		◎												
					26			工事中断及び現場の安全確認		◎												
				避難所の運営	27	221-3	避難所従事者の確保	避難所従事者の確保					◎									
					28			避難所従事者への事前説明					◎									
				水防活動の実施	29	241-3	水防体制の構築	台風接近時体制の検討（会議の開催）							◎							
					30			人員への事前周知							◎							
					31	241-4	資機材の点検・確認	土のう等の水防資機材の点検・確認							◎			◎				◎	
					32			不足資機材の調達							◎							
				（市）洪水対策施設操作	33	242-2	施設の点検・確認	洪水施設の点検							◎							
					34			スクリーン等の点検・清掃							◎							
					35			燃料の確保							◎							
				（市）パトロール道路の管理	36	243-2	パトロールの準備	車両及び燃料の点検							◎							
					37			資機材の確認							◎							
				（府）パトロール道路の管理	38	310-1	パトロールの実施	要注意箇所等のパトロール	◎													
					39			結果の報告、とりまとめ	◎													
				（府）洪水対策施設操作	40	320-2	治水施設（水門・樋門・排水機場）の点検・確認	治水施設の点検	◎													
					41			燃料の確保	◎													
				鉄道利用者の安全確保	42	510-1	動員体制・要員の確保	災害発生時の体制確認（協力業者資機材）									◎				◎	
					43			連絡・出勤・待機要員へ周知									◎				◎	
					44	510-2	施設・資機材等の事前点検	工事仮設物等の点検・整備									◎				◎	
					45			各現場で現状点検									◎				◎	
					46			物資の確認									◎				◎	
					47			マニュアル類の確認									◎				◎	
					48			事前点検作業の実施									◎				◎	
				ﾗｲﾌﾗｲﾝ機能の維持	49	600-1	社内体制の構築	緊急時連絡体制他の確認										◎				
					50			各部署との情報共有											◎			
					51			パトロール要員の確保											◎			
					52			台風体制の検討												◎		
					53			台風体制の社内予告												◎		
				視聴者への注意喚起	54	710-1	社内体制の整備	取材体制の検討														◎
					55			放送体制の検討														◎

広域版　寝屋川流域大規模水害タイムライン　詳細表

TL ｽﾃｰｼﾞ	目標	時間の目安	情報・状況	目標	No.	項目No.	行動項目 項目	行動項目 細目	役割 大阪府 土木事務所等	大阪府 水防本部	大阪府 災害対策本部	流域市 情報・指揮	流域市 避難支援	流域市 要配慮者支援	流域市 現場対応	近畿地方整備局	大阪管区気象台	鉄道	電力	通信	ガス	鉄道	報道
				視聴者への注意喚起	56	710-1	台風情報の放送	ニュース、気象情報での台風情報の送出															◎
					57			説明会時の情報を提供									○						◎
		48h～	最接近の概ね2日前	台風情報の提供	58	111-2	台風説明会開催の準備	台風説明会開催の周知									◎						
					59			台風説明会のための資料準備									◎						
				防災対応の支援	60	131-2	台風説明会開催の周知	府庁内各部局への周知			◎												
					61			府内各市町村への周知			◎												
1-1	台風接近への備え	36h～	台風説明会開催	台風情報の提供	62	111-3	台風説明会の開催	台風説明会での情報提供		○	○					○	◎						○
				水防活動の支援	63	123-4	水防体制の確認	配備態勢の確認、検討		◎													
					64			交代要員の確認		◎													
					65	123-5	水位情報等の監視	水位の監視		◎													
					66			雨量の監視		◎													
					67			潮位（満潮時刻）の監視確認		◎													
				防災対応の支援	68	131-3	配備体制の確認	庁内配備体制の検討			◎												
				（市）パトロール道路の管理	69	243-3	パトロールの実施	実施の判断							◎								
					70			市内のパトロール							◎								
					71			アンダーパスなど浸水常襲箇所の確認							◎								
					72			結果の報告、とりまとめ							◎								
					73	243-4	要注意箇所に対する注意喚起	実施の判断							◎								
					74			住民への注意喚起の実施							◎								
				（府）洪水対策施設操作	75	320-3	雨水ポンプ（流域下水施設）の確認・点検	雨水ポンプ施設の確認点検	◎														
					76			結果の報告、とりまとめ	◎														
				住民避難の支援	77	330-1	台風情報の周知	本部から各警察署へ情報収集の強化指示		◎													
				鉄道利用者の安全確保	78	510-3	警戒監視の開始	雨量風速水位等の規制値の確認										◎				◎	
					79			運休、間引き運転等の対応の検討										◎				◎	
					80			要注意箇所の点検強化										◎				◎	
					81			台風への警戒開始										◎				◎	
				ﾗｲﾌﾗｲﾝ機能の維持	82	600-2	施設・資機材の点検	工事現場飛散防止対策冠水対策の実施											◎				
					83			災害対応資機材確認補充											◎				
					84			車両燃料手配											◎				
					85			発電機車準備											◎				
					86			水防板の設置												◎			
					87	600-3	情報連絡体制の整備	交代勤務の保守要員の確保												◎			
					88			体制の構築（情報連絡体制の整備）												◎			
					89			台風体制呼び出し												◎			
				視聴者への注意喚起	90	710-3	台風説明会へ出席	気象台での台風説明会への参加															◎
1-2	台風接近への備え	24h～	強風注意報発表	気象情報の提供	91	112-1	強風注意報の発表	情報の発表・周知	○	○	○	○	○	○	○	○	◎	○	○	○	○	○	○
				視聴者への注意喚起	92	710-4	社内体制の整備	社内各部署打合せ															◎
					93	710-5	台風情報の放送	取材の準備															◎
					94			放送の調整															◎
					95	710-6	取材班の配置・派遣	人材の確保															◎
1-3	台風接近への備え	15h～	大雨（浸水・土砂災害）・洪水・強風注意報の発表	気象情報の提供	96	112-2	大雨（浸水・土砂災害）・洪水・強風注意報の発表	情報の発表・周知	○	○	○	○	○	○	○	○	◎	○	○	○	○	○	○
				河川水位の提供	97	123-6	水防体制の確立	大阪府水防本部警戒配備	◎	◎													
				防災対応の支援	98	131-4	配備体制の再検討	発表情報を踏まえた配備態勢の再検討			◎												
				（市）洪水対策施設操作	99	242-3	施設操作の実施	樋門の開閉（準備を含む）							◎								
				（府）洪水対策施設操作	100	320-4	施設操作の実施（水門・樋門・排水機場）	水門の開閉（準備を含む）							◎								
					101			排水機場の運転（準備を含む）							◎								
					102			施設稼働状況の確認							◎								
				視聴者への注意喚起	103	710-7	気象情報の放送	注意報・警報情報の送出															◎
					104			被害等の予想															◎
					105	710-8	台風情報の放送継続	放送の調整															◎
					106			終日放送の実施															◎
					107			台風情報の送出継続															◎
					108			防災上の注意点等の送出															◎
					109	710-9	気象警報取材班の派遣・配置	取材班の配置決定															◎
					110			取材班派遣の実施															◎

広域版　寝屋川流域大規模水害タイムライン　詳細表

TL ｽﾃｰｼﾞ	目標	時間の目安	情報・状況	目標	No.	項目No.	行動項目		役割													
									大阪府			流域市				近畿地方整備局	大阪管区気象台	鉄道	電力	通信	ガス	鉄道	報道
					No.	項目No.	項目	細目	土木事務所等	水防本部	災害対策本部	情報・指揮	避難支援	要配慮者支援	現場対応								
2	体制の拡充 早期避難の準備完了	6h～	大雨（浸水・土砂災害）・洪水・暴風警報発表	気象情報の提供	111	112-3	大雨（浸水・土砂災害）・洪水・暴風警報の発表	情報の発表・周知	○	○	○	○	○	○	○	○	◎	○	○	○	○	○	○
					112	112-4	情報の提供	気象情報の発表	○	○	○	○	○	○	○	○	◎	○	○	○	○	○	○
					113			流域雨量指数の予測値の提供	○	○	○	○	○	○	○	○	◎	○	○	○	○	○	○
					114			災害への注意喚起開始（ﾗｼﾞｵ、CM、HP等）									◎						○
				水防活動の支援	115	123-7	水防体制の拡大	配備態勢を再構築		◎													
					116			交代時間の決定		◎													
					117			公共交通機関の運休状況確認		◎													
					118			関係部署機関等との連絡調整		◎													
				防災対応の支援	119	131-5	体制の確立	大阪府危機管理指令部等を設置			◎												
					120			地域連絡部等を設置			◎												
					121			・防災・危機管理体制構築			◎												
				判断・意思決定	122	211-1	体制の確立	警戒態勢等の設置				◎											
				避難情報の提供	123	212-3	気象警報の周知	警報発表の周知（HP・SNS等）				◎											
				避難所の運営	124	221-4	避難所開設の準備	避難所担当職員の確保					◎										
					125			避難所施設管理者との協議					◎										
					126			避難所担当職員への開設準備の指示					◎										
				要配慮者の支援	127	231-1	要配慮者避難支援の準備	要配慮者施設への連絡体制の確認						◎									
					128			要配慮者輸送手段の確保						◎									
				小中学校	129	232-1	休校の判断・実施	学校、保育園等への助言						◎									
				水防活動の実施	130	241-5	水防体制の確立																
					131	241-6	水位等の監視	水位の監視							◎								
					132			雨量の監視							◎								
					133			土砂災害の監視							◎								
					134			今後の見通しに関する情報収集							◎								
				（市）パトロール道路の管理	135	243-5	パトロール範囲の拡大	工事現場の安全点検							◎								
					136			土砂災害警戒区域パトロール							◎								
					137			川・沼・ため池パトロール							◎								
					138			洪水常襲地区のパトロール							◎								
				（府）パトロール道路の管理	139	310-2	道路交通規制の実施	冠水箇所の通行止め	◎														
				（府）洪水対策施設操作	140	320-5	治水施設の操作実施	雨水ポンプの操作（降雨後）	◎														
					141			水門・樋門・排水機場の操作	◎														
				住民避難の支援	142	330-2	体制の確立		◎														
					143	330-3	情報収集	道路状況等	◎														
					144			河川の状況	◎														
					145			避難所の開設状況	◎														
					146	330-4	要救助事案等の各種事案への対応		◎														
				情報の共有	147	410-1	体制要員の確保									◎							
				鉄道利用者の安全確保	148	510-4	警戒配置開始										◎				◎	
					149	510-5	防災体制要員の参集指示	気象情報の発令状況に伴う防災体制要員への参集指示									◎				◎	
					150	510-6	施設指令への応援	要員の確保									◎				◎	
					151			施設指令への応援の実施									◎				◎	
				ﾗｲﾌﾗｲﾝ機能の維持	152	600-4	作業・勤務従事の中止検討	工事作業中止										◎				
					153			社員の早期退社の検討											◎			
					154			関係工事中止の検討											◎			
					155	600-5	災害対策組織の立ち上げと対応の開始	体制の確立										◎				
					156			HP、ラジオCM等で災害注意喚起開始										◎				
					157			防災関係機関との連携開始										◎				
					158			停電被害状況の確認										◎				
					159			協力会社へ待機指示										◎				
					160	600-6	施設の遠隔監視・体制確立	監視体制の確立												◎		
					161			関係施設の遠隔監視の実施												◎		
					162	600-7	リエゾンの派遣	大阪府へのリエゾン派遣の検討										◎	◎			
				視聴者への注意喚起	163	710-10	台風情報の送出継続	L字放送開始														◎
					164			現地への取材派遣														◎
					165			現地からの取材中継														◎

広域版　寝屋川流域大規模水害タイムライン　詳細表

TL ｽﾃｰｼﾞ	目標	時間の目安	情報・状況	目標	No.	項目No.	行動項目		役割													
									大阪府			流域市				近畿地方整備局	大阪管区気象台	鉄道	電力	通信	ガス	鉄道	報道
					No.		項目	細目	土木事務所等	水防本部	災害対策本部	情報・指揮	避難支援	要配慮者支援	現場対応								
3-1	避難所開設準備の完了及び早期避難の完了 安全対策の完了	～2h	氾濫注意水位到達前	河川水位の提供	166	121-1	氾濫注意報発表の準備	情報発表の準備		◎							◎						
		2h～	氾濫注意水位到達	河川水位の提供	167	121-2	氾濫注意報の発表	情報の周知、発表	○	◎	○	○	○	○	○	○	◎						○
					168			氾濫注意水位到達に伴うホットライン	◎			○	○	○	○								
				ポンプ運転状況の提供	169	122-1	ポンプ運転調整準備情報の伝達	ポンプ運転調整準備情報の伝達の実施	◎	◎		○	○	○	○								
				水防活動の支援	170	123-8	施設操作の指示（水門・樋門・排水機場）	治水施操作指示及び操作		◎													
					171	131-6	体制拡充の検討				◎												
				防災対応の支援	172	131-7	避難勧告等発令状況の注視又は市町村に助言				◎												
				判断・意思決定	173	211-2	避難所開設の判断	開設場所、開設時間の検討				◎											
					174			開設場所、開設時間の決定				◎											
				避難所の運営	175	221-5	避難所の開設・運営	避難所担当職員への開設指示					◎										
					176			住民への避難所開設の周知					◎										
					177			避難所での避難者の受付					◎										
					178			物資の配布、管理					◎										
				水防活動の実施	179	242-4	ポンプの運転準備	ポンプ運転準備情報の受信							◎								
					180			燃料の確保							◎								
					181			住民へのポンプ運転に関する情報周知							◎								
					182	242-5	施設操作の実施（水門・樋門・排水機場）	（府の指令に基づき、）水門の開放（城北、大川口、寝屋川口）							◎								
				（市）パトロール道路の管理	183	243-6	パトロール範囲の拡大	遊歩道等の警戒巡視							◎								
				（府）洪水対策施設操作	184	320-6	毛馬排水機場の運転	毛馬排水機場の運転準備	◎	◎						◎							
					185			毛馬排水機場の運転	◎	◎						◎							
				鉄道利用者の安全確保	186	510-7	安全対策措置の実施	列車運用の検討（駅間停止回避）										◎				◎	
					187			各駅からの報告										◎				◎	
					188			運転状況の確認										◎				◎	
				視聴者への注意喚起	189	710-11	台風情報の放送	現地取材クルーの追加派遣															◎
					190			特枠による台風情報の送出															◎
3-2		～1.5h	避難判断水位到達前	河川水位の提供	191	121-3	氾濫警戒情報発表の準備	情報発表の準備		◎							◎						
		1.5h～	避難判断水位到達	気象情報の提供	192	112-5	土砂災害警戒情報の発表	情報の発表・周知	○	◎	○	○	○	○	○	○	◎						○
				河川水位の提供	193	121-4	氾濫警戒情報の発表	情報の周知、発表	○	◎	○	○	○	○	○	○	◎						○
					194	121-4		避難判断水位到達に伴うホットライン	◎			○	○	○	○								
				判断・意思決定	195	211-3	避難準備・高齢者等避難開始発令の判断	避難情報発表エリアの設定				◎											
					196			避難準備情報の発表				◎											
					197			避難準備・高齢者等避難開始の発表				◎											
				避難情報の提供	198	212-4	避難準備・高齢者等避難開始発令の周知	防災行政無線、エリアメール等による周知、伝達				◎											
				要配慮者の支援	199	231-2	要配慮者避難支援の実施	関係機関への支援要請						◎									
					200			避難支援の実施						◎									
					201			避難状況（避難者数、容態等）の把握						◎									
				水防活動の実施	202	241-7	水防活動の実施	関係機関への連絡							◎								
					203			水防団への応援要請							◎								
					204			協力要請による排水作業実施の指示							◎								
				ライフライン機能の維持	205	600-8	リエゾン派遣の開始	派遣要員の確保											◎	◎	◎		
					206			リエゾン派遣の実施											◎	◎	◎		
				視聴者への注意喚起	207	710-12	避難情報の放送【以降継続する】	避難情報の送出（ｽｰﾊﾟｰ、Lｱﾗｰﾄ、ﾗｼﾞｵ等）															◎
4		～1h	氾濫危険水位到達前	河川水位の提供	208	121-5	氾濫危険情報発表の準備	情報発表の準備		◎							◎						
		1h～	氾濫危険水位到達	河川水位の提供	209	121-6	氾濫危険情報の発表	氾濫危険情報発表（洪水予報河川）	○	◎	○	○	○	○	○	○	◎						○
					210			氾濫危険水位到達に伴うホットライン	◎			◎	◎	◎	◎		◎						
					211			氾濫危険水位到達の連絡（近畿地方整備局、地域河川課へ		◎						○							
				ポンプ運転状況の提供	212	122-2	ポンプ運転調整実施の指示	ポンプ運転調整実施の判断		◎													
					213			ポンプ運転調整実施の指示		◎													
				判断・意思決定	214	211-4	避難勧告発令の判断	避難情報発表エリアの設定				◎											
					215			避難情報発令の判断				◎											
				避難情報の提供	216	212-5	避難勧告発令の周知	防災行政無線、エリアメール等　による周知、伝達				◎											

広域版　寝屋川流域大規模水害タイムライン　詳細表

TL ｽﾃｰｼﾞ	目標	時間の目安	情報・状況	目標	No.	項目No.	行動項目 項目	行動項目 細目	役割 大阪府 土木事務所等	大阪府 水防本部	大阪府 災害対策本部	流域市 情報・指揮	流域市 避難支援	流域市 要配慮者支援	流域市 現場対応	近畿地方整備局	大阪管区気象台	鉄道	電力	通信	ガス	鉄道	報道
				(市)パトロール道路の管理	217	243-7	道路交通規制の準備								◎								
				情報の共有	218	410-2	氾濫危険水位到達の報告(本省へ)									◎							
				鉄道利用者の安全確保	219	510-8	浸水対策の実施	資機材(止水板、土のう等)の準備、設置										◎				◎	
					220			周辺浸水駅への応援要員の派遣										◎				◎	
					221			地下鉄構内の浸水対策実施の準備										◎				◎	
					222	510-9	鉄道の徐行・運行停止	鉄道運行停止の判断										◎				◎	
					223			鉄道運行の停止										◎				◎	
					224	510-10	お客様避難誘導	駅滞留者の対応										◎				◎	
					225			お客様対応の開始・避難誘導										◎				◎	
				ライフライン機能の維持	226	600-9	停電情報・復旧見込みの公開開始	停電状況の把握及び周知											◎				
					227	600-10	災害情報の収集	浸水状況、通行止め、道路情報の収集											◎				
					228	600-11	相互支援の開始	作業員の確保及び応援派遣												◎			
					229			部署間の相互支援開始												◎			
					230	600-12	応急対応の実施	被害情報の収集												◎			
					231			必要個所への特設公衆電話の設置												◎			
					232	600-13	罹障状況の周知	罹障情報の収集											◎				
					233			HPによる罹障状況の周知											◎				
				視聴者への注意喚起	234	710-13	交通情報の送出	交通情報スーパーなど															◎
5	住民避難の完了	0.5h～	ポンプ運転調整水位到達 ポンプ運転調整実施	ポンプ運転状況の提供	235	122-3	ポンプ運転調整開始情報の伝達		◎	◎		○			○								
				判断・意思決定	236	211-5	避難指示発令の判断	避避情報発表エリアの設定				◎											
					237			避難情報発令の判断				◎											
				避難情報の提供	238	212-6	避難指示発令の周知	防災行政無線、エリアメール等　による周知、伝達				◎											
				水防活動の実施	239	241-8	水防活動対応者の退避	水防活動従事者退避の判断							◎								
					240			退避の指示、伝達							◎								
				(市)洪水対策施設操作	241	242-6	ポンプ運転調整	ポンプ運転調整開始情報の受信							◎								
					242			ポンプ運転調整の実施							◎								
				(市)パトロール道路の管理	243	243-8	パトロール・道路交通規制従事者の退避	パトロール員、道路交通規制従事者退避の判断							◎								
					244			退避の指示、伝達							◎								
					245	243-9	道路交通規制の実施	道路規制箇所の決定							◎								
					246			道路規制の実施							◎								
				(府)パトロール道路の管理	247	310-3	パトロール・道路交通規制従事者の退避	パトロール員、道路交通規制従事者退避の判断	◎														
					248			退避の指示、伝達	◎														
				鉄道利用者の安全確保	249	510-11	避難指示区域での鉄道運行の停止											◎				◎	
					250	510-12	浸水対策の実施	資機材(止水版、土のう等)の準備、設置										◎				◎	
					251	510-13	お客様対応の開始・避難誘導	駅滞留者の対応										◎				◎	
					252			お客様対応の開始・避難誘導										◎				◎	
					253	510-14	鉄道運行従事者の退避	鉄道運行従事者退避の判断										◎				◎	
					254			退避の指示、伝達										◎				◎	
氾濫が発生する水位に到達(箇所により氾濫発生)																							
6	氾濫情報の収集	0h～	氾濫発生	気象情報の提供	255	112-6	記録的短時間大雨情報の発表	情報の発表・周知	○	○	○	○	○	○	○	○	◎	○	○	○	○	○	○
				河川水位の提供	256	121-7	氾濫発生情報発表の準備	氾濫発生の事実確認	◎	◎	◎	○	○	○	○	○	○						
					257			氾濫発生情報の準備		◎							◎						
					258	121-8	氾濫発生情報の発表	氾濫発生情報の発表・周知	○	◎	○	◎	◎	◎	◎	○	◎	○	○	○	○	○	○
				ポンプ運転状況の提供	259	122-4	破堤に伴うポンプ停止の指示		◎														
				防災対応の支援	260	131-8	災害対策本部設置検討				◎												
				災害対策本部の設置	261	211-6	(被害発生後)災害対策本部立上げ					◎	◎	◎	◎								
				避難情報の提供	262	212-7	破堤情報の周知	破堤情報に伴う避難指示				◎											
				(府)洪水対策施設操作	263	320-7	下水道施設(雨水ポンプ)運転停止操作			◎													
				情報の共有	264	410-3	被害(氾濫)発生の連絡	氾濫発生の報告(本省へ)								◎							
				鉄道利用者の安全確保	265	510-15	災対本部の設置	災害対策本部の設置										◎				◎	
					266	510-16	鉄道運行再開に向けた運行計画検討	列車運行計画の検討										◎				◎	
				視聴者への注意喚起	267	710-14	緊急情報の放送	スーパー、Lアラート等による緊急情報(氾濫発生情報)の送出															◎
					268	710-15	被害情報の放送	被災現場取材の実施継続															◎
					269			被害情報の送出継続															◎
			大雨特別警報	気象情報の提供	270	112-7	大雨(土砂災害・浸水害)特別警報の発表	情報の発表・周知	○	○	○	○	○	○	○	○	◎	○	○	○	○	○	○

広域版　寝屋川流域大規模水害タイムライン　詳細表

TL ｽﾃｰｼﾞ	目標	時間の目安	情報・状況	目標	No.	項目No.	行動項目		役割													
									大阪府			流域市				近畿地方整備局	大阪管区気象台	鉄道	電力	通信	ガス	鉄道	報道
					No.	項目No.	項目	細目	土木事務所等	水防本部	災害対策本部	情報・指揮	避難支援	要配慮者支援	現場対応								
			の発表	防災対応の支援	271	131-9	救助活動の応援要請の検討	自衛隊要請			◎												
				判断・意思決定	272	211-7	支援要請	消防との救助連携				◎	◎										
					273			他都市への応援要請（検討含む）				◎											
				住民避難の支援	274	330-5	被災状況に応じて特別派遣部隊の派遣要請の検討																
				避難所の運営	275	221-6	避難所運営の継続	物資の供給					◎										
	応急復旧の実施	～-72h	降雨の終了 浸水が軽減	水防活動の実施	276	241-9	被災箇所の緊急措置	被災箇所の確認							◎								
					277			対応策の検討							◎								
					278			水防団による除水作業							◎								
					279			応急復旧業者の確保							◎								
					280			必要な設計、応急対策工事の実施							◎								
				水防活動の支援	281	123-9	被災箇所の緊急措置	被災箇所の確認		◎													
					282			対策案を検討		◎													
					283			必要な設計、応急対策工事の実施		◎													
					284			応急対策が不可能な場合、関係機関等へ連絡		◎													
					285	123-10	TEC-FORCE支援調整	TEC-FORCE支援調整（排水ポンプ車5t）		◎													
				（府）パトロール道路の管理	286	310-4	パトロールの実施	被災箇所の確認		◎													
					287			支障物等の撤去		◎													
					288			結果のとりまとめ		◎													
				（市）パトロール道路の管理	289	243-10	パトロールの実施	被災箇所の確認							◎								
					290			支障物等の撤去							◎								
					291			結果のとりまとめ							◎								
				（市）洪水対策施設操作	292	242-7	施設操作終了	施設稼働終了の判断							◎								
					293			施設操作終了の指示							◎								
					294			導水路閉門							◎								
					295	242-8	ポンプ運転終了	ポンプ運転終了の判断							◎								
					296			ポンプ運転終了の指示							◎								
					297			太間ポンプ場閉門要請							◎								
				機能の維持	298	600-14	施設等現場確認の実施	個別送電の検討										◎					
					299			点検対象エリアの確立											◎				
					300			ガス供給設備の点検											◎				
					301			結果とりまとめ											◎				
					302	600-15	応急対応の実施	対応策の検討												◎			
					303			公衆電話無料化の実施												◎			
					304			予備電源運転												◎			
					305	600-16	修繕・復旧対応の実施	個別送電の実施										◎					
					306			修繕体制の確立											◎				
					307			被災設備の修繕											◎				
				鉄道利用者の安全確保	308	510-17	鉄道の運行災害に向けた運行計画検討	列車運行計画の検討									◎					◎	
					309	510-18	鉄道の運行再開のための巡回・点検	現地や設備・施設等の巡回、点検									◎					◎	
					310			被災箇所等のとりまとめ									◎					◎	
					311			浸水防止施設取り外し									◎					◎	
					312	510-19	被災箇所の応急復旧	復旧作業の指示									◎					◎	
					313			復旧作業の実施									◎					◎	
7	復旧工事の実施 被災者支援の実施	5d～	浸水解消	避難所の運営	314	221-7	被災者支援の実施	仮設住宅（建設、借上）					◎										
					315			災届出証明書の発行					◎										
					316			企業復旧のための支援金、減免等の対応					◎										
					317	221-8	ボランティアの受入れ	ボランティア窓口の設置					◎										
					318			必要資材の調達					◎										
				水防活動の実施	319	241-10	応急対策の実施	道路啓開の実施							◎								
					320			清掃・ごみ収集							◎								
					321			消毒作業の実施検討							◎								
					322			災害査定準備							◎								
				水防活動の実施	323	241-11	市民からの問合せ対応	倒木等への対応							◎								
				（市）パトロール道路の管理	324	243-11	パトロールの継続	各現場等の施設故障確認							◎								
					325	243-12	復旧工事								◎								

広域版　寝屋川流域大規模水害タイムライン　詳細表

TL ｽﾃｰｼﾞ	目標	時間の目安	情報・状況	目標	No.		行動項目		役割														
									大阪府			流域市				近畿地方整備局	大阪管区気象台	鉄道	電力	通信	ガス	鉄道	報道
					No.	項目No.	項目	細目	土木事務所等	水防本部	災害対策本部	情報・指揮	避難支援	要配慮者支援	現場対応								
				(府)パトロール道路の管理	326	310-5	復旧工事		◎														
				機能の維持	327	600-17	応急対応の実施	移動電源車配置の実施												◎			
					328	600-18	施設等の現場確認の実施	電気設備の状況確認											◎				
					329			道路状況調査の実施												◎			
					330			パトロール実施												◎			
					331			関連施設点検												◎			
					332			結果のとりまとめ												◎			
					333	600-19	修繕・復旧対応の実施	被害設備の復旧、修繕											◎	◎			
					334			顧客からの要望で受電設備への復旧支援											◎				
					335			緊急回線の応急復旧の実施												◎			
				鉄道利用者の安全確保	336	510-20	鉄道の運行再開のための巡回・点検	鉄道運行計画の検討									◎					◎	
					337			鉄道運行の再開									◎					◎	
				視聴者への注意喚起	338	710-16	被害情報の放送	検証報道の放送															◎
				水防活動の実施	339	241-12	水防体制の解除	防災体制解除の判断				◎	◎	◎	◎								
					340			解除の指示、伝達				◎	◎	◎	◎								
				避難所の運営	341	221-9	避難所閉鎖	避難所閉鎖の判断				◎	◎	◎	◎								
					342			閉鎖の指示、伝達				◎	◎	◎	◎								

○○市版　寝屋川流域大規模水害タイムライン　詳細表

TL ｽﾃｰｼﾞ	目標	時間の目安	情報・状況	目標	No.	項目No.	行動項目		役割																				
									○○市												関係機関								
									災対本部立上げ前						災対本部立上げ後						大阪府		近畿地方整備局	大阪管区気象台	鉄道	電力	通信	ガス	鉄道	報道
					No.	項目No.	項目	細目	部署A	部署B	部署C	部署D	部署E	部署F	統括部	応急対策部	地区対策部	健康福祉対策部	教育対策部	水道対策部	議会災害対策部	土木事務所等	水防本部	災害対策本部								
0-0	日常の防災点検	-	-	水防活動の支援	1	123-1	防災啓発の実施	防災訓練の実施															◎								
					2			ハザードマップの周知															◎								
					3	123-2	水害対応の準備	水防計画の見直し															◎								
					4			資機材の準備・点検															◎								
				防災対応の支援	5	131-1	防災啓発の実施	防災訓練の実施																◎							
					6			ハザードマップの周知																◎							
				避難情報の提供	7	212-1	避難情報周知の準備	情報伝達手段（防災無線、一斉メール等）の周知																							
					8			防災無線の維持管理																							
					9	212-2	隣接市との事前調整	事前連携・調整													○										
				避難所の運営	10	221-2	避難施設の確保	避難施設の確保																							
					11			避難施設の維持管理																							
					12		避難所情報の周知	避難所に関する情報の周知																							
				水防活動の実施	13	241-1	防災啓発の実施	防災訓練の実施													○	○	◎	○							
					14			ハザードマップの周知													○	○	◎	○							
					15	241-2	水害対応の準備	水防計画の見直し													○	○									
					16			資機材の準備・点検													○	○									
				（市）洪水対策施設操作	17	242-1	治水施設の保守点検	日常点検													○										
					18			スクリーン等の点検・清掃													○										
					19			燃料の確保													○										
				（市）パトロール道路の管理	20	243-1	日常点検	車両及び燃料の点検																							
					21			資機材の準備・点検																							
				（府）洪水対策施設操作	22	320-1	治水施設の日常定期点検の実施（流域下水施設含む）													◎										
0-1	台風接近への備え	72h～	台風発生 予報円により近畿圏への接近が判明	台風情報の提供	23	111-1	台風3日進路予報の発表	情報の発表・周知													○	○	○	○	◎	○	○	○	○	○	○
				水防活動の支援	24	123-3	関係機関への連絡体制の確認	関係機関への連絡体制の確認														◎									
					25			工事業者への指導														◎									
					26			工事中断及び現場の安全確認														◎									
				避難所の運営	27	221-3	避難所従事者の確保	避難所従事者の確保																							
					28			避難所従事者への事前説明																							
				水防活動の実施	29	241-3	水防体制の構築	台風接近時体制の検討（会議の開催）																							
					30			人員への事前周知																							
					31	241-4	資機材の点検・確認	土のう等の水防資機材の点検・確認																	◎				◎	
					32			不足資機材の調達																							
				（市）洪水対策施設操作	33	242-2	施設の点検・確認	洪水施設の点検																							
					34			スクリーン等の点検・清掃																							
					35			燃料の確保																							
				（市）パトロール道路の管理	36	243-2	パトロールの準備	車両及び燃料の点検																							
					37			資機材の確認																							
				（府）パトロール道路の管理	38	310-1	パトロールの実施	要注意箇所等のパトロール												◎										
					39			結果の報告、とりまとめ												◎											
				（府）洪水対策施設操作	40	320-2	治水施設（水門・樋門・排水機場）の点検・確認	治水施設の点検												◎										
					41			燃料の確保												◎											
				鉄道利用者の安全確保	42	510-1	動員体制・要員の確保	災害発生時の体制確認（協力業者資機材）																	◎				◎	
					43			連絡・出勤・待機要員へ周知																	◎				◎	
					44	510-2	施設・資機材等の事前点検	工事仮設物等の点検・整備																	◎				◎	
					45			各現場で現状点検																	◎				◎	
					46			物資の確認																	◎				◎	
					47			マニュアル類の確認																	◎				◎	
					48			事前点検作業の実施																	◎				◎	
				ﾗｲﾌﾗｲﾝ機能の維持	49	600-1	社内体制の構築	緊急時連絡体制他の確認																		◎				
					50			各部署との情報共有																			◎			
					51			パトロール要員の確保																			◎			
					52			台風体制の検討																				◎		
					53			台風体制の社内予告																				◎		
				視聴者への注意喚起	54	710-1	社内体制の整備	取材体制の検討																							◎
					55			放送体制の検討																							◎
					56		台風情報の放送	ニュース、気象情報での台風情報の送出																							◎
					57			説明会時の情報を提供																○							◎
		48h～	最接近の概ね2日前	台風情報の提供	58	111-2	台風説明会開催の準備	台風説明会開催の周知																◎							
					59			台風説明会のための資料準備																◎							
				防災対応の支援	60	131-2	台風説明会開催の周知	府庁内各部局への周知															◎								
					61			府内各市町村への周知															◎								

○○市版　寝屋川流域大規模水害タイムライン　詳細表

TL ｽﾃｰｼﾞ	目標	時間の目安	情報・状況	目標	No.	項目No.	行動項目 項目	行動項目 細目	役割 ○○市 災対本部立上げ前 部署A	部署B	部署C	部署D	部署E	部署F	災対本部立上げ後 統括部	応急対策部	地区対策部	健康福祉対策部	教育対策部	水道対策部	議会災害対策部	関係機関 大阪府 土木事務所等	水防本部	災害対策本部	近畿地方整備局	大阪管区気象台	鉄道	電力	通信	ガス	鉄道	報道
1-1	台風接近への備え	36h～	台風説明会開催	台風情報の提供	62	111-3	台風説明会の開催	台風説明会での情報提供															○	○	○	◎						○
				水防活動の支援	63	123-4	水防体制の確認	配備態勢の確認、検討															◎									
					64			交代要員の確認															◎									
					65	123-5	水位情報等の監視	水位の監視															◎									
					66			雨量の監視															◎									
					67			潮位（満潮時刻）の監視確認															◎									
				防災対応の支援	68	131-3	配備体制の確認	庁内配備体制の検討																◎								
				（市）パトロール道路の管理	69	243-3	パトロールの実施	実施の判断																								
					70			市内のパトロール																								
					71			アンダーパスなど浸水常襲箇所の確認																								
					72			結果の報告、とりまとめ																								
					73	243-4	要注意箇所に対する注意喚起	実施の判断																								
					74			住民への注意喚起の実施																								
				（府）洪水対策施設操作	75	320-3	雨水ポンプ（流域下水施設）の確認・点検	雨水ポンプ施設の確認点検														◎										
					76			結果の報告、とりまとめ														◎										
				住民避難の支援	77	330-1	台風情報の周知	本部から各警察署へ情報収集の強化指示															◎									
				鉄道利用者の安全確保	78	510-3	警戒監視の開始	雨量風速水位等の規制値の確認																			◎				◎	
					79			運休、間引き運転等の対応の検討																			◎				◎	
					80			要注意箇所の点検強化																			◎				◎	
					81			台風への警戒開始																			◎				◎	
				ﾗｲﾌﾗｲﾝ機能の維持	82	600-2	施設・資機材の点検	工事現場飛散防止対策冠水対策の実施																				◎				
					83			災害対応資機材確認補充																				◎				
					84			車両燃料手配																				◎				
					85			発電機車準備																				◎				
					86			水防板の設置																					◎			
					87	600-3	情報連絡体制の整備	交代勤務の保守要員の確保																					◎			
					88			体制の構築（情報連絡体制の整備）																					◎			
					89			台風体制呼び出し																					◎			
				視聴者への注意喚起	90	710-3	台風説明会へ出席	気象台での台風説明会への参加																								◎
1-2	台風接近への備え	24h～	強風注意報発表	気象情報の提供	91	112-1	強風注意報の発表	情報の発表・周知														○	○	○	○	◎	○	○	○	○	○	○
				視聴者への注意喚起	92	710-4	社内体制の整備	社内各部署打合せ																								◎
					93	710-5	台風情報の放送	取材の準備																								◎
					94			放送の調整																								◎
					95	710-6	取材班の配置・派遣	人材の確保																								◎
1-3	台風接近への備え	15h～	大雨（浸水・土砂災害）・洪水・強風注意報の発表	気象情報の提供	96	112-2	大雨（浸水・土砂災害）・洪水・強風注意報の発表	情報の発表・周知														○	○	○	○	◎	○	○	○	○	○	○
				河川水位の提供	97	123-6	水防体制の確立	大阪府水防本部警戒配備														◎	◎									
				防災対応の支援	98	131-4	配備体制の再検討	発表情報を踏まえた配備態勢の再検討																◎								
				（市）洪水対策施設操作	99	242-3	施設操作の実施	樋門の開閉（準備を含む）																								
				（府）洪水対策施設操作	100	320-4	施設操作の実施（水門・樋門・排水機場）	水門の開閉（準備を含む）																								
					101			排水機場の運転（準備を含む）																								
					102			施設稼働状況の確認																								
				視聴者への注意喚起	103	710-7	気象情報の放送	注意報・警報情報の送出																								◎
					104			被害等の予想																								◎
					105	710-8	台風情報の放送継続	放送の調整																								◎
					106			終日放送の実施																								◎
					107			台風情報の送出継続																								◎
					108			防災上の注意点等の送出																								◎
					109	710-9	気象警報取材班の派遣・配置	取材班の配置決定																								◎
					110			取材班派遣の実施																								◎
2	体制の拡充 早期避難の準備完了	6h～	大雨（浸水・土砂災害）・洪水・暴風警報発表	気象情報の提供	111	112-3	大雨（浸水・土砂災害）・洪水・暴風警報の発表	情報の発表・周知														○	○	○	○	◎	○	○	○	○	○	○
					112	112-4	情報の提供	気象情報の発表														○	○	○	○	◎	○	○	○	○	○	○
					113			流域雨量指数の予測値の提供														○	○	○	○	◎	○	○	○	○	○	○
					114			災害への注意喚起開始（ﾗｼﾞｵ、CM、HP等）																		◎						○
				水防活動の支援	115	123-7	水防体制の拡大	配備態勢を再構築															◎									
					116			交代時間の決定															◎									
					117			公共交通機関の運休状況確認															◎									
					118			関係部署機関等との連絡調整															◎									
				防災対応の支援	119	131-5	体制の確立	大阪府危機管理指令部等を設置																◎								
					120			地域連絡部等を設置																◎								
					121			・防災・危機管理体制構築																◎								
				判断・意思決定	122	211-1	体制の確立	警戒態勢等の設置																								

○○市版　寝屋川流域大規模水害タイムライン　詳細表

TL ｽﾃｰｼﾞ	目標	時間の目安	情報・状況	目標	No.	項目No.	行動項目 項目	行動項目 細目	役割 ○○市 災対本部立上げ前 部署A	部署B	部署C	部署D	部署E	部署F	災対本部立上げ後 統括部	応急対策部	地区対策部	健康福祉対策部	教育対策部	水道対策部	議会災害対策部	関係機関 大阪府 土木事務所等	水防本部	災害対策本部	近畿地方整備局	大阪管区気象台	鉄道	電力	通信	ガス	鉄道	報道
				避難情報の提供	123	212-3	気象警報の周知	警報発表の周知（HP・SNS等）																								
				避難所の運営	124	221-4	避難所開設の準備	避難所担当職員の確保																								
					125			避難所施設管理者との協議																								
					126			避難所担当職員への開設準備の指示																								
				要配慮者の支援	127	231-1	要配慮者避難支援の準備	要配慮者施設への連絡体制の確認																								
					128			要配慮者輸送手段の確保																								
				小中学校	129	232-1	休校の判断・実施	学校、保育園等への助言																								
				水防活動の実施	130	241-5	水防体制の確立																									
					131	241-6	水位等の監視	水位の監視																								
					132			雨量の監視																								
					133			土砂災害の監視																								
					134			今後の見通しに関する情報収集																								
				（市）パトロール道路の管理	135	243-5	パトロール範囲の拡大	工事現場の安全点検																								
					136			土砂災害警戒区域パトロール																								
					137			川・沼・ため池パトロール																								
					138			洪水常襲地区のパトロール																								
				（府）パトロール道路の管理	139	310-2	道路交通規制の実施	冠水箇所の通行止め														◎										
				（府）洪水対策施設操作	140	320-5	治水施設の操作実施	雨水ポンプの操作（降雨後）														◎										
					141			水門・樋門・排水機場の操作														◎										
				住民避難の支援	142	330-2	体制の確立															◎										
					143	330-3	情報収集	道路状況等														◎										
					144			河川の状況														◎										
					145			避難所の開設状況														◎										
					146	330-4	要救助事案等の各種事案への対応														◎										
				情報の共有	147	410-1	体制要員の確保																	◎							
				鉄道利用者の安全確保	148	510-4	警戒配置開始																			◎				◎	
					149	510-5	防災体制要員の参集指示	気象情報の発令状況に伴う防災体制要員への参集指示																		◎				◎	
					150	510-6	施設指令への応援	要員の確保																		◎				◎	
					151			施設指令への応援の実施																		◎				◎	
				ﾗｲﾌﾗｲﾝ機能の維持	152	600-4	作業・勤務従事の中止検討	工事作業中止																			◎				
					153			社員の早期退社の検討																				◎			
					154			関係工事中止の検討																				◎			
					155	600-5	災害対策組織の立ち上げと対応の開始	体制の確立																			◎				
					156			HP、ラジオCM等で災害注意喚起開始																			◎				
					157			防災関係機関との連携開始																			◎				
					158			停電被害状況の確認																			◎				
					159			協力会社へ待機指示																			◎				
					160	600-6	施設の遠隔監視・体制確立	監視体制の確立																					◎		
					161			関係施設の遠隔監視の実施																					◎		
					162	600-7	リエゾンの派遣	大阪府へのリエゾン派遣の検討																			◎	◎			
				視聴者への注意喚起	163	710-10	台風情報の送出継続	L字放送開始																							◎
					164			現地への取材派遣																							◎
					165			現地からの取材中継																							◎
3-1	避難所開設準備の完了及び早期避難の完了 安全対策の完了	～2h	氾濫注意水位到達前	河川水位の提供	166	121-1	氾濫注意報発表の準備	情報発表の準備															◎			◎						
		2h～	氾濫注意水位到達	河川水位の提供	167	121-2	氾濫注意報の発表	情報の周知、発表														○	◎	○	○	◎						○
					168			氾濫注意水位到達に伴うホットライン														◎										
				ポンプ運転状況の提供	169	122-1	ポンプ運転調整準備情報の伝達	ポンプ運転調整準備情報の伝達の実施														◎	◎									
				水防活動の支援	170	123-8	施設操作の指示（水門・樋門・排水機場）	治水施操作指示及び操作															◎									
					171	131-6	体制拡充の検討																	◎								
				防災対応の支援	172	131-7	避難勧告等発令状況の注視又は市町村に助言																	◎								
				判断・意思決定	173	211-2	避難所開設の判断	開設場所、開設時間の検討																								
					174			開設場所、開設時間の決定																								
				避難所の運営	175	221-5	避難所の開設・運営	避難所担当職員への開設指示																								
					176			住民への避難所開設の周知																								
					177			避難所での避難者の受付																								
					178			物資の配布、管理																								
				水防活動の実施	179	242-4	ポンプの運転準備	ポンプ運転準備情報の受信																								
					180			燃料の確保																								
					181			住民へのポンプ運転に関する情報周知																								

○○市版　寝屋川流域大規模水害タイムライン　詳細表

TL ｽﾃｰｼﾞ	目標	時間の目安	情報・状況	目標	No.	項目No.	行動項目 項目	行動項目 細目	役割 ○○市 災対本部立上げ前 部署A	部署B	部署C	部署D	部署E	部署F	災対本部立上げ後 統括部	応急対策部	地区対策部	健康福祉対策部	教育対策部	水道対策部	議会災害対策部	関係機関 大阪府 土木事務所等	水防本部	災害対策本部	近畿地方整備局	大阪管区気象台	鉄道	電力	通信	ガス	鉄道	報道
					182	242-5	施設操作の実施（水門・樋門・排水機場）	（府の指令に基づき、）水門の開放（城北、大川口、寝屋川口）																								
				（市）パトロール道路の管理	183	243-6	パトロール範囲の拡大	遊歩道等の警戒巡視																								
				（府）洪水対策施設操作	184	320-6	毛馬排水機場の運転	毛馬排水機場の運転準備														◎	◎		◎							
					185			毛馬排水機場の運転														◎	◎		◎							
				鉄道利用者の安全確保	186	510-7	安全対策措置の実施	列車運用の検討（駅間停止回避）																		◎				◎	
					187			各駅からの報告																		◎				◎	
					188			運転状況の確認																		◎				◎	
				視聴者への注意喚起	189	710-11	台風情報の放送	現地取材クルーの追加派遣																								◎
					190			特枠による台風情報の送出																								◎
3-2		～1.5h	避難判断水位到達前	河川水位の提供	191	121-3	氾濫警戒情報発表の準備	情報発表の準備															◎			◎						
		1.5h～	避難判断水位到達	気象情報の提供	192	112-5	土砂災害警戒情報の発表	情報の発表・周知														○	◎	○	○	◎						○
				河川水位の提供	193	121-4	氾濫警戒情報の発表	情報の周知、発表														○	◎	○	○	◎						○
					194	121-4		避難判断水位到達に伴うホットライン														◎										
				判断・意思決定	195	211-3	避難準備・高齢者等避難開始発令の判断	避難情報発表エリアの設定																								
					196			避難準備情報の発表																								
					197			避難準備・高齢者等避難開始の発表																								
				避難情報の提供	198	212-4	避難準備・高齢者等避難開始発令の周知	防災行政無線、エリアメール等による周知、伝達																								
				要配慮者の支援	199	231-2	要配慮者避難支援の実施	関係機関への支援要請																								
					200			避難支援の実施																								
					201			避難状況（避難者数、容態等）の把握																								
				水防活動の実施	202	241-7	水防活動の実施	関係機関への連絡																								
					203			水防団への応援要請																								
					204			協力要請による排水作業実施の指示																								
				ライフライン機能の維持	205	600-8	リエゾン派遣の開始	派遣要員の確保																			◎	◎	◎			
					206			リエゾン派遣の実施																			◎	◎	◎			
				視聴者への注意喚起	207	710-12	避難情報の放送【以降継続する】	避難情報の送出（ｽｰﾊﾟｰ、Lｱﾗｰﾄ、ﾗｼﾞｵ等）																								◎
4		～1h	氾濫危険水位到達前	河川水位の提供	208	121-5	氾濫危険情報発表の準備	情報発表の準備															◎			◎						
		1h～	氾濫危険水位到達	河川水位の提供	209	121-6	氾濫危険情報の発表	氾濫危険情報発表（洪水予報河川）														○	◎	○	○	◎						○
					210			氾濫危険水位到達に伴うホットライン														◎				◎						
					211			氾濫危険水位到達の連絡（近畿地方整備局、地域河川課へ）															◎		○							
				ポンプ運転状況の提供	212	122-2	ポンプ運転調整実施の指示	ポンプ運転調整実施の判断															◎									
					213			ポンプ運転調整実施の指示															◎									
				判断・意思決定	214	211-4	避難勧告発令の判断	避難情報発表エリアの設定																								
					215			避難情報発令の判断																								
				避難情報の提供	216	212-5	避難勧告発令の周知	防災行政無線、エリアメール等　による周知、伝達																								
				（市）パトロール道路の管理	217	243-7	道路交通規制の準備																									
				情報の共有	218	410-2	氾濫危険水位到達の報告（本省へ）																		◎							
				鉄道利用者の安全確保	219	510-8	浸水対策の実施	資機材（止水板、土のう等）の準備、設置																		◎				◎	
					220			周辺浸水駅への応援要員の派遣																		◎				◎	
					221			地下鉄構内の浸水対策実施の準備																		◎				◎	
					222	510-9	鉄道の徐行・運行停止	鉄道運行停止の判断																		◎				◎	
					223			鉄道運行の停止																		◎				◎	
					224	510-10	お客様避難誘導	駅滞留者の対応																		◎				◎	
					225			お客様対応の開始・避難誘導																		◎				◎	
				ライフライン機能の維持	226	600-9	停電情報・復旧見込みの公開開始	停電状況の把握及び周知																			◎				
					227	600-10	災害情報の収集	浸水状況、通行止め、道路情報の収集																			◎				
					228	600-11	相互支援の開始	作業員の確保及び応援派遣																				◎			
					229			部署間の相互支援開始																				◎			
					230	600-12	応急対応の実施	被害情報の収集																				◎			
					231			必要個所への特設公衆電話の設置																				◎			
					232	600-13	罹障状況の周知	罹障情報の収集																			◎				
					233			HPによる罹障状況の周知																			◎				
				視聴者への注意喚起	234	710-13	交通情報の送出	交通情報スーパーなど																								◎
5	住民避難の完了	0.5h～	ポンプ運転調整水位到達	ポンプ運転状況の提供	235	122-3	ポンプ運転調整開始情報の伝達															◎	◎									
				判断・意思決定	236	211-5	避難指示発令の判断	避難情報発表エリアの設定																								
					237			避難情報発令の判断																								
			ポンプ運転調整実施	避難情報の提供	238	212-6	避難指示発令の周知	防災行政無線、エリアメール等　による周知、伝達																								
				水防活動の実施	239	241-8	水防活動対応者の退避	水防活動従事者退避の判断																								

○○市版　寝屋川流域大規模水害タイムライン　詳細表

TL ｽﾃｰｼﾞ	目標	時間の目安	情報・状況	目標	No.	項目No.	行動項目 項目	行動項目 細目	役割 ○○市 災対本部立上げ前 部署A	部署B	部署C	部署D	部署E	部署F	災対本部立上げ後 統括部	応急対策部	地区対策部	健康福祉対策部	教育対策部	水道対策部	議会災害対策部	関係機関 大阪府 土木事務所等	水防本部	災害対策本部	近畿地方整備局	大阪管区気象台	鉄道	電力	通信	ガス	鉄道	報道
				水防活動の実施	240	241-6	水防活動対応者の退避	退避の指示、伝達																								
				(市)洪水対策施設操作	241	242-6	ポンプ運転調整	ポンプ運転調整開始情報の受信																								
					242			ポンプ運転調整の実施																								
				(市)パトロール道路の管理	243	243-8	パトロール・道路交通規制従事者の退避	パトロール員、道路交通規制従事者退避の判断																								
					244			退避の指示、伝達																								
					245	243-9	道路交通規制の実施	道路規制箇所の決定																								
					246			道路規制の実施																								
				(府)パトロール道路の管理	247	310-3	パトロール・道路交通規制従事者の退避	パトロール員、道路交通規制従事者退避の判断														◎										
					248			退避の指示、伝達														◎										
				鉄道利用者の安全確保	249	510-11	避難指示区域での鉄道運行の停止																			◎				◎	
					250	510-12	浸水対策の実施	資機材(止水版、土のう等)の準備、設置																		◎				◎	
					251	510-13	お客様対応の開始・避難誘導	駅滞留者の対応																		◎				◎	
					252			お客様対応の開始・避難誘導																		◎				◎	
					253	510-14	鉄道運行従事者の退避	鉄道運行従事者退避の判断																		◎				◎	
					254			退避の指示、伝達																			◎				◎	
氾濫が発生する水位に到達(箇所により氾濫発生)																																
6	氾濫情報の収集	0h～	氾濫発生	気象情報の提供	255	112-6	記録的短時間大雨情報の発表	情報の発表・周知														○	○	○	◎	○	○	○	○	○	○	○
				河川水位の提供	256	121-7	氾濫発生情報発表の準備	氾濫発生の事実確認														◎	◎	◎	○	○						
					257			氾濫発生情報の準備															◎		◎							
					258	121-8	氾濫発生情報の発表	氾濫発生情報の発表・周知														○	◎	○	○	◎	○	○	○	○	○	○
				ポンプ運転状況の提供	259	122-4	破堤に伴うポンプ停止の指示															◎										
				防災対応の支援	260	131-8	災害対策本部設置検討																	◎								
				災害対策本部の設置	261	211-6	(被害発生後)災害対策本部立上げ																									
				避難情報の提供	262	212-7	破堤情報の周知	破堤情報に伴う避難指示																								
				(府)洪水対策施設操作	263	320-7	下水道施設(雨水ポンプ)運転停止操作																◎									
				情報の共有	264	410-3	被害(氾濫)発生の連絡	氾濫発生の報告(本省へ)																	◎							
				鉄道利用者の安全確保	265	510-15	災対本部の設置	災害対策本部の設置																		◎				◎	
					266	510-16	鉄道運行再開に向けた運行計画検討	列車運行計画の検討																		◎				◎	
				視聴者への注意喚起	267	710-14	緊急情報の放送	スーパー、Lアラート等による緊急情報(氾濫発生情報)の送出																							◎
					268	710-15	被害情報の放送	被災現場取材の実施継続																							◎
					269			被害情報の送出継続																							◎
			大雨特別警報の発表	気象情報の提供	270	112-7	大雨(土砂災害・浸水害)特別警報の発表	情報の発表・周知														○	○	○	○	◎	○	○	○	○	○	○
				防災対応の支援	271	131-9	救助活動の応援要請の検討	自衛隊要請																◎								
				判断・意思決定	272	211-7	支援要請	消防との救助連携																								
					273			他都市への応援要請(検討含む)																								
				住民避難の支援	274	330-5	被災状況に応じて特別派遣部隊の派遣要請の検討																								
				避難所の運営	275	221-6	避難所運営の継続	物資の供給																								
	応急復旧の実施	～-72h	降雨の終了 浸水が軽減	水防活動の実施	276	241-9	被災箇所の緊急措置	被災箇所の確認																								
					277			対応策の検討																								
					278			水防団による除水作業																								
					279			応急復旧業者の確保																								
					280			必要な設計、応急対策工事の実施																								
				水防活動の支援	281	123-9	被災箇所の緊急措置	被災箇所の確認															◎									
					282			対策案を検討															◎									
					283			必要な設計、応急対策工事の実施															◎									
					284			応急対策が不可能な場合、関係機関等へ連絡															◎									
					285	123-10	TEC-FORCE支援調整	TEC-FORCE支援調整(排水ポンプ車5t)															◎									
				(府)パトロール道路の管理	286	310-4	パトロールの実施	被災箇所の確認															◎									
					287			支障物等の撤去															◎									
					288			結果のとりまとめ															◎									
				(市)パトロール道路の管理	289	243-10	パトロールの実施	被災箇所の確認																								
					290			支障物等の撤去																								
					291			結果のとりまとめ																								
				(市)洪水対策施設操作	292	242-7	施設操作終了	施設稼働終了の判断																								
					293			施設操作終了の指示																								
					294			導水路閉門																								
					295	242-8	ポンプ運転終了	ポンプ運転終了の判断																								
					296			ポンプ運転終了の指示																								
					297			太間ポンプ場閉門要請																								
					298	600-14	施設等現場確認の実施	個別送電の検討																			◎				
					299			点検対象エリアの確立																					◎		

○○市版　寝屋川流域大規模水害タイムライン　詳細表

TL ｽﾃｰｼﾞ	目標	時間の目安	情報・状況	目標	No.	項目No.	行動項目 項目	行動項目 細目	役割 ○○市 災対本部立上げ前 部署A	部署B	部署C	部署D	部署E	部署F	災対本部立上げ後 統括部	応急対策部	地区対策部	健康福祉対策部	教育対策部	水道対策部	議会災害対策部	関係機関 大阪府 土木事務所等	水防本部	災害対策本部	近畿地方整備局	大阪管区気象台	鉄道	電力	通信	ガス	鉄道	報道
				機能の維持	300	600-14	施設等現場確認の実施	ガス供給設備の点検																						◎		
					301			結果とりまとめ																						◎		
					302	600-15	応急対応の実施	対応策の検討																					◎			
					303			公衆電話無料化の実施																					◎			
					304			予備電源運転																					◎			
					305	600-16	修繕・復旧対応の実施	個別送電の実施																			◎					
					306			修繕体制の確立																						◎		
					307			被災設備の修繕																						◎		
				鉄道利用者の安全確保	308	510-17	鉄道の運行災害に向けた運行計画検討	列車運行計画の検討																		◎				◎	
					309	510-18	鉄道の運行再開のための巡回・点検	現地や設備・施設等の巡回、点検																		◎				◎	
					310			被災箇所等のとりまとめ																		◎				◎	
					311			浸水防止施設取り外し																		◎				◎	
					312	510-19	被災箇所の応急復旧	復旧作業の指示																		◎				◎	
					313			復旧作業の実施																		◎				◎	
7	復旧工事の実施 被災者支援の実施	5d～	浸水解消	避難所の運営	314	221-7	被災者支援の実施	仮設住宅（建設、借上）																								
					315			災届出証明書の発行																								
					316			企業復旧のための支援金、減免等の対応																								
					317	221-8	ボランティアの受入れ	ボランティア窓口の設置																								
					318			必要資材の調達																								
				水防活動の実施	319	241-10	応急対策の実施	道路啓開の実施																								
					320			清掃・ごみ収集																								
					321			消毒作業の実施検討																								
					322			災害査定準備																								
				水防活動の実施	323	241-11	市民からの問合せ対応	倒木等への対応																								
				（市）パトロール道路の管理	324	243-11	パトロールの継続	各現場等の施設故障確認																								
					325	243-12	復旧工事																									
				（府）パトロール道路の管理	326	310-5	復旧工事														◎											
				機能の維持	327	600-17	応急対応の実施	移動電源車配置の実施																					◎			
					328	600-18	施設等の現場確認の実施	電気設備の状況確認																			◎					
					329			道路状況調査の実施																					◎			
					330			パトロール実施																					◎			
					331			関連施設点検																					◎			
					332			結果のとりまとめ																					◎			
					333	600-19	修繕・復旧対応の実施	被害設備の復旧、修繕																			◎	◎				
					334			顧客からの要望で受電設備への復旧支援																			◎					
					335			緊急回線の応急復旧の実施																					◎			
				鉄道利用者の安全確保	336	510-20	鉄道の運行再開のための巡回・点検	鉄道運行計画の検討																		◎				◎	
					337			鉄道運行の再開																		◎				◎	
				視聴者への注意喚起	338	710-16	被害情報の放送	検証報道の放送																								◎
				水防活動の実施	339	241-12	水防体制の解除	防災体制解除の判断																								
					340			解除の指示、伝達																								
				避難所の運営	341	221-9	避難所閉鎖	避難所閉鎖の判断																								
					342			閉鎖の指示、伝達																								