2 更新の免許申請

更新免許申請のフローチャート

※　免許の**有効期間満了の日の90日前から30日前**までの間に更新の免許申請手続きをすることが必要です。

※　届出事項に変更がある場合は、**変更が生じた日から30日以内に変更届を提出**しなければなりません。
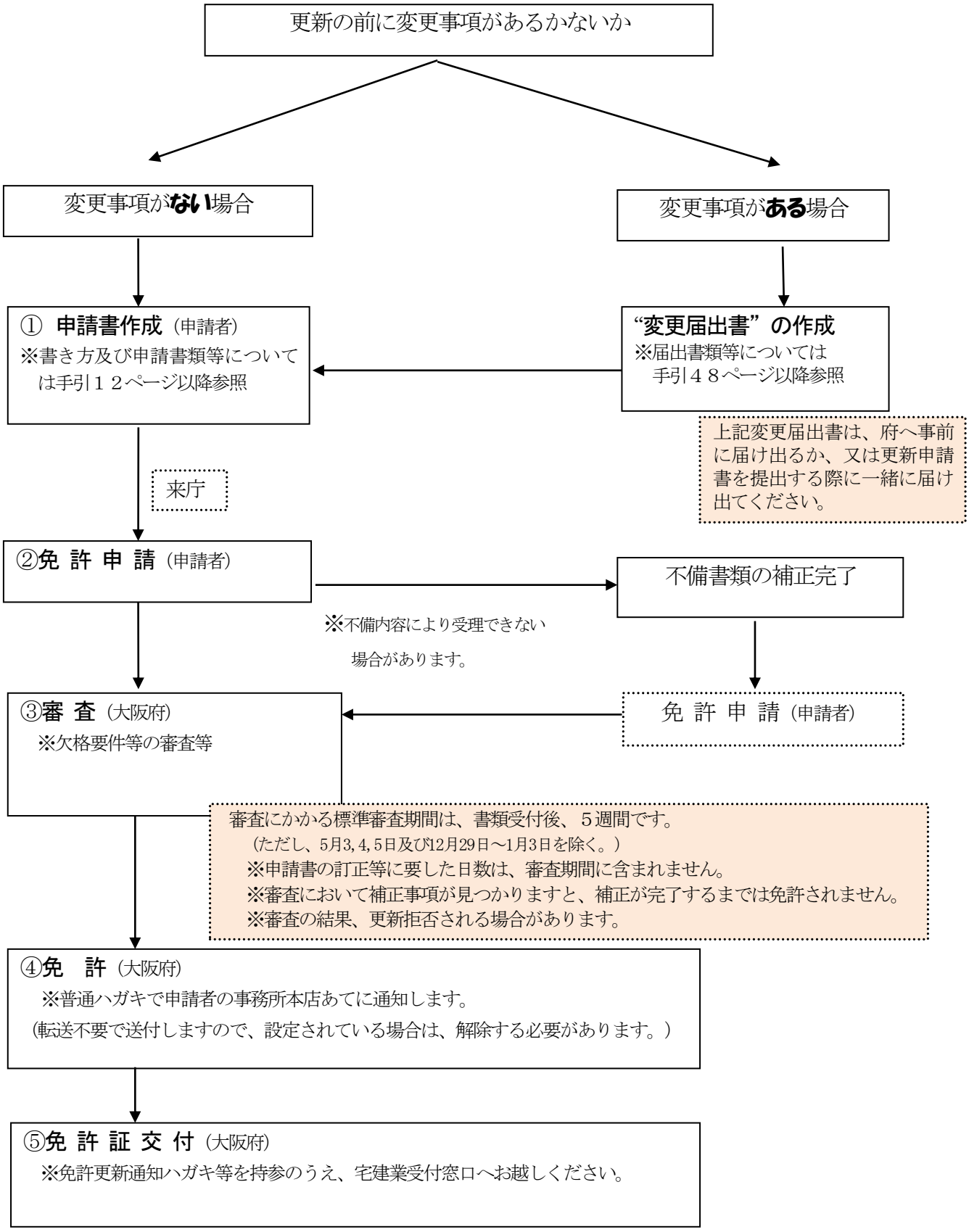
※　申請内容は申請時点において確定していることが必要です。