柏原市（かしわらし）　法善寺（ほうぜんじ）地区

組合施行＜施行済＞

施 行 者 ： 柏原市法善寺土地区画整理組合
施行面積 ： 7.90ha
施行期間 ： 昭和47～54年度
総事業費 ： 約253百万円
減 歩 率 ： 21.74%（公共18.66%）
計画人口 ： 不明

都市計画決定 ： ー
組合設立認可 ： 昭和47年6月16日
仮換地指定 ： 昭和48年6月26日
換地処分 ： 昭和51年3月19日
組合解散認可 ： 昭和55年3月31日

▼位置図

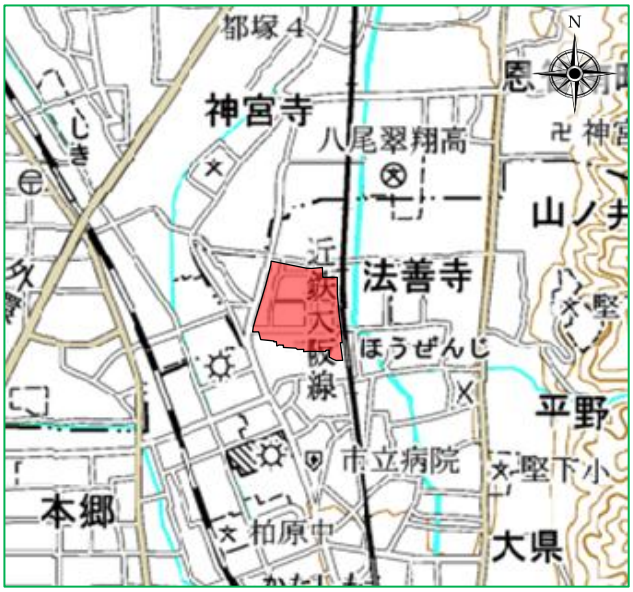

▼土地利用内訳

	施行前		施行後	
	面積（ha）	割合（%）	面積（ha）	割合（%）
公共用地	0.5	6.4	1.82	23.04
宅　地	7.3	93.6	6.08	76.96
合　計	7.8	100.0	7.90	100.00

▼航空写真（施行前：昭和46年頃）

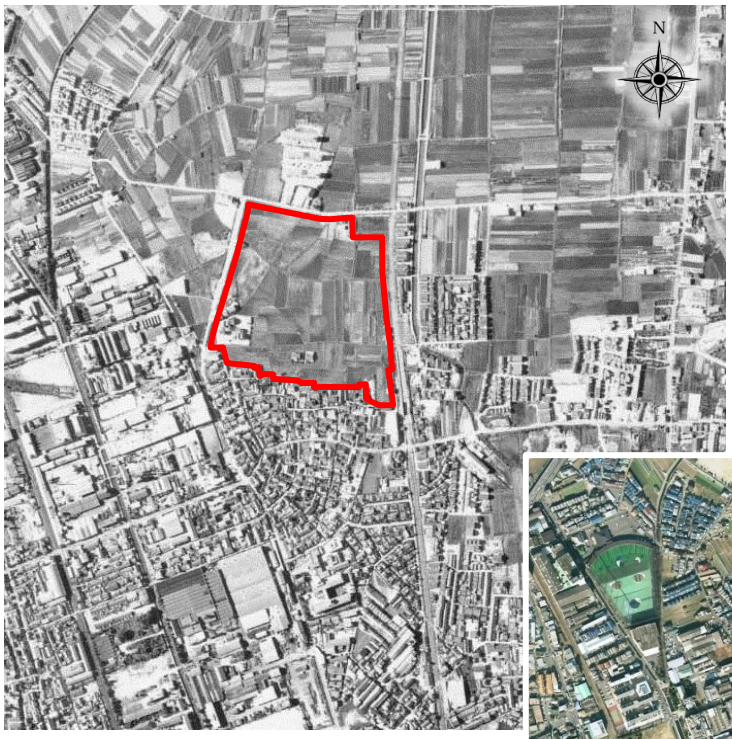

▼航空写真（施行後：平成11年頃）