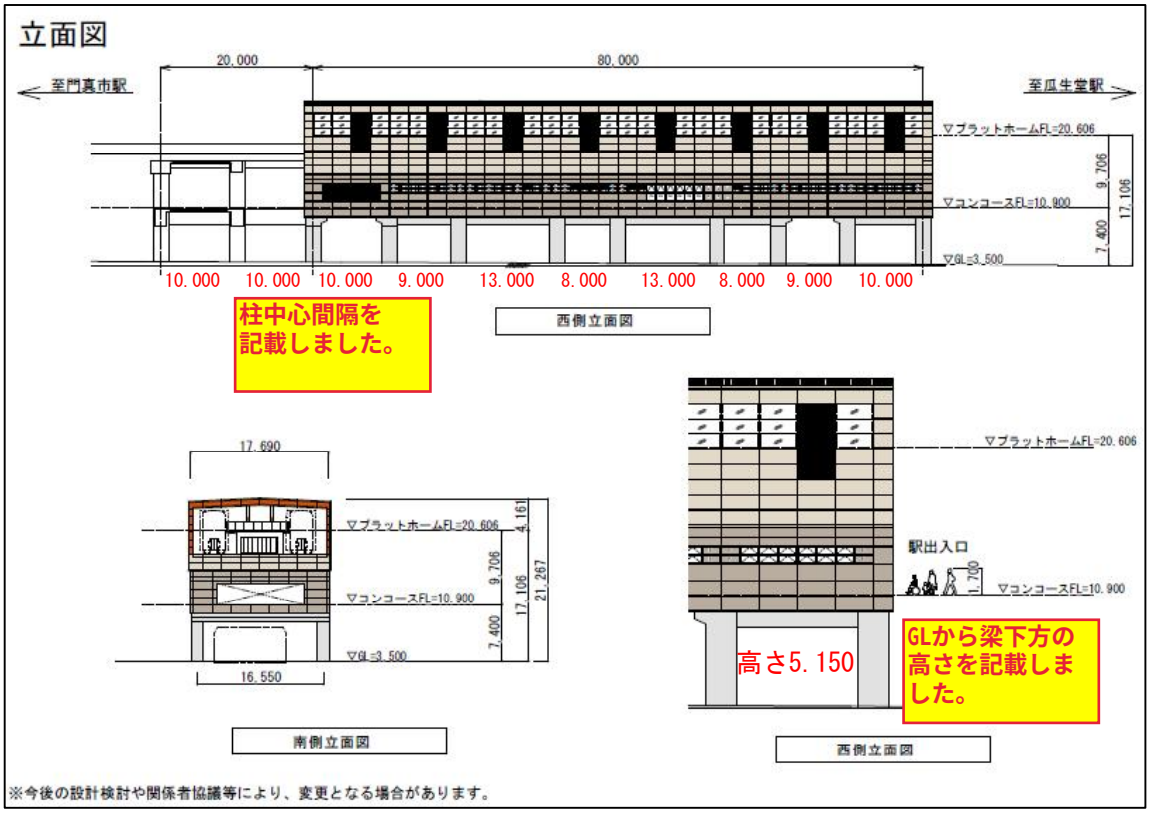
立面図
至門真市駅
至瓜生堂駅
20.000
80.000
▽プラットホームFL=20.606
▽コンコースFL=10.900
▽GL=3.500
9.706
17.106
7.400
10.000 10.000 10.000 9.000 13.000 8.000 13.000 8.000 9.000 10.000
柱中心間隔を記載しました。
西側立面図
17.690
16.550
4.161
21.267
南側立面図
駅出入口
1.750
高さ5.150
GLから梁下方の高さを記載しました。
西側立面図
※今後の設計検討や関係者協議等により、変更となる場合があります。

イメージパース
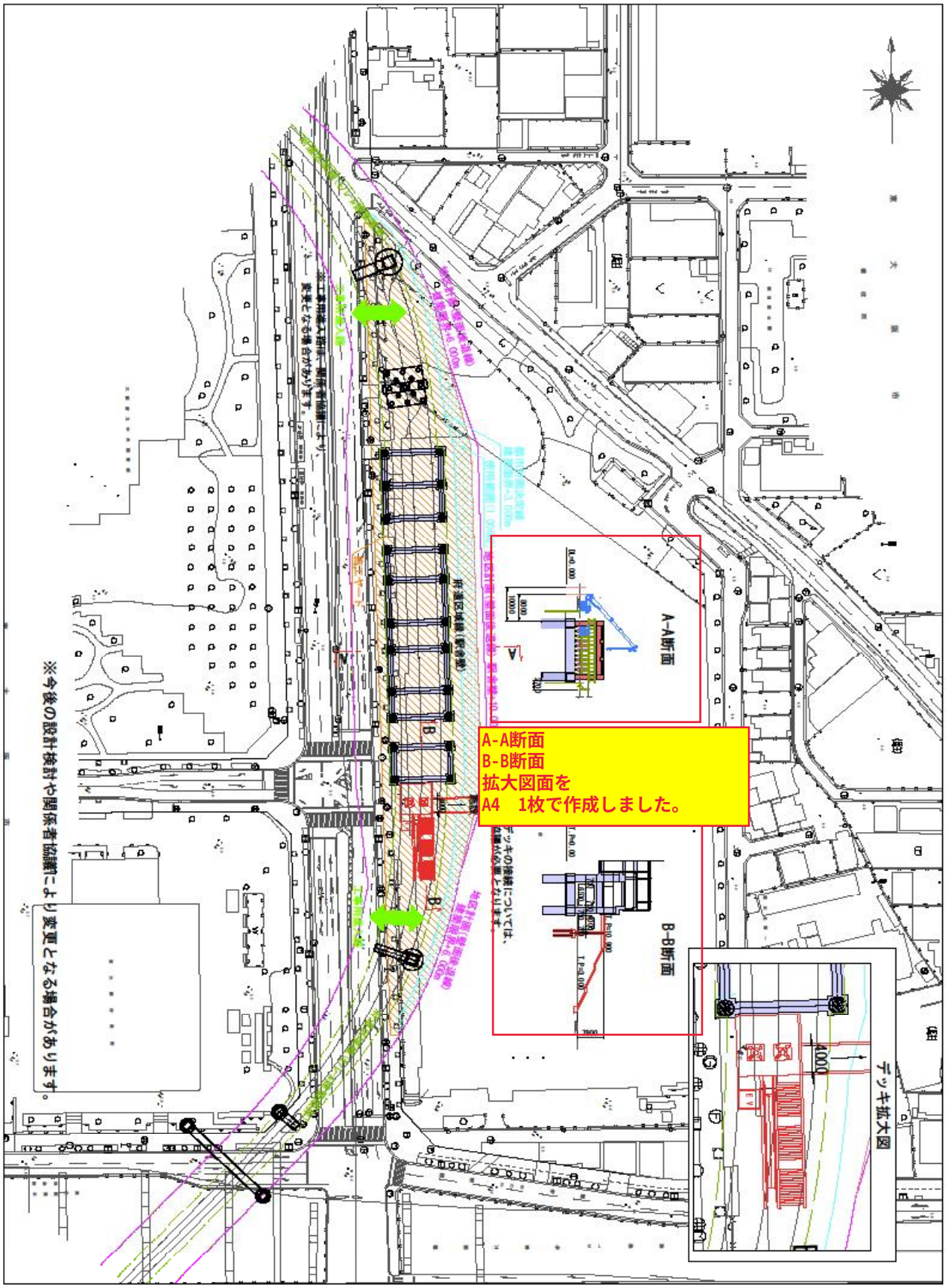
別添図:モノレール工事の施工ヤード・工事用進入路