

府政だより



大阪府府民文化部府政情報室
〒540-8570 大阪市中央区大手前3丁目

https://www.pref.osaka.lg.jp/ 府政だより 検索

12/10～16は北朝鮮人権侵害問題啓発週間です

拉致被害者全員の救出を 絶対に諦めない

北朝鮮による拉致は重大な人権侵害で、未解決であり決して許されるものではありません。この問題を風化させないためにも、府民の皆さまに拉致被害者ご家族の思いを知っていただき、自分事として考えてほしいと思います。



大阪府知事
吉村洋文

私の姉横田めぐみが拉致されてから46年が経過し、家族との絆は引き裂かれたままです。どれほど強い気持ちで家族と再会し日本に戻りたいと願っている事か。どうか声なき声に耳を傾けてください。母早紀江とめぐみが再会できるよう引き続きのお力添えをお願いいたします。



北朝鮮による拉致被害者家族連絡会代表
横田拓也

北朝鮮による日本人拉致問題の解決に向けて

1970年代から1980年代にかけて、北朝鮮が、多くの日本人をその意思に反して北朝鮮に連れ去りました。日本政府は、北朝鮮による拉致被害者として17人を認定しています。2002年9月に北朝鮮が日本人拉致を認めて謝罪しましたが、日本に帰国できたのは5人にとどまっ

ています。拉致問題は、国民の生命と安全に関わる**重大な人権侵害**です。全ての拉致被害者の救出には、「**必ず取り戻す**」という世論を高める必要があります。そのためには、私たち一人一人がこの問題の現状を知り、解決に向けて考えることが大切です。

啓発週間の取り組み

府民の皆さまに拉致問題について関心と認識を深めていただくため、さまざまな啓発活動を実施しています。詳しくは府HPをご覧ください。



詳しくはこちら

啓発パネル展示

- 日 12/8(金)～15(金)
- 所 府庁本館1階(地下鉄「天満橋」ほか)
- 府立中央図書館人権展
- 日 12/17(日)まで
- 所 府立中央図書館(近鉄「荒本」ほか)

デジタルサイネージ 放映

- 日 12/4(月)～10(日)
- 所 ホワイトウメだセンターモール(地下鉄「梅田」ほか)

ブルーリボン ライトアップ

拉致問題に関する理解と認識を深めるとい趣旨に賛同いただいた各施設で、ブルーリボンにちなんだ青色のライトアップを実施します。



ブルーリボン

拉致被害者の救出を求める国民運動は、ブルーリボンと青色を運動のシンボルにしています。青色は、被害者の祖国日本と北朝鮮を隔てる「日本海の青」と、被害者のご家族を唯一結んでいる「青い空」をイメージしています。

アニメ「めぐみ」上映会

アニメ「めぐみ」は、横田めぐみさんが拉致された事件を題材に、残された家族の苦悩や、懸命な救出活動の様を描いたドキュメンタリー・アニメです。

府では、アニメ「めぐみ」および「拉致被害者ご家族ビデオメッセージ」の上映会を行います。詳しくは、府HPをご覧ください。

- 日 令和6年1/20(土)14:00～
- 所 難波市民学習センター 講堂(「JR難波」ほか)



詳しくはこちら

HP 大阪府 アニメ「めぐみ」 検索



この記事のお問い合わせ先 問 府人権企画課 ☎06(6210)9280 HP 大阪府 拉致問題 検索

次号は令和6年1月3日(水)にお届けする予定です



広告

12/3～9は障がい者週間です

障がい者の「働く」を応援しよう!

府内では、障がいのある人が福祉施設(就労継続支援事業所等)で必要な支援を受けながら真心を込めたものづくりをはじめ、丁寧な清掃や軽作業などに取り組んでいます。製品を買ったり、お仕事を頼んだりすることが、障がい者の応援につながります!



製品を買って応援!

「こさえたん」とは?

「こさえたん」とは、府内の障がい者福祉施設で作られた製品の愛称です。大阪弁で「つくる」という意味の「こさえる」からもじって「こさえたん」です。こさえたんを通じて、たくさんの人に製品の魅力を知っていただき、購入いただけることを願っています。



こさえたん
Instagram

どこで買えるの?

府庁別館のアンテナショップ「福祉のコンビニこさえたん」のほか、府内各所にこさえたんの常設販売店があります。いろいろな地域のイベントにも出店していますので、見かけた際にはぜひ手にとってお気に入りの一品を見つけてください。



店舗情報は
こちら



福祉のコンビニ こさえたん

府庁別館1階
(地下鉄「天満橋」ほか)
営業時間:月～金
11:00～17:00

こさえたんウェブショップ

「こさえたんのおやつ」

おすすめのおいしいお菓子を月に1度お届けします。

詳しくは
こちら▶



torute(トルテ)	大阪市	地下鉄堺筋本町駅北改札前
パンと雑貨のお店 はぴすま	吹田市	JR吹田駅南口から南へ約200m
ふれ愛たかつき	高槻市	阪急高槻市駅 エミル高槻2階
とよのピア in 池田	池田市	阪急池田駅 マルシェ池田2階
ええショップ いろいろ	八尾市	アリオ八尾2階
パレットひびき ひびきのおみせ	東大阪市	JR河内永和駅から南西へ約100m
PASSER(パッセ)	堺市	イオンモール堺鉄砲町店1階
森のキッチン	堺市	堺市役所地下1階
いずみ障がい者ふれあいプラザ オアシス	和泉市	エコール・いずみ アムゼモール2階

お仕事を頼んで応援!

業務の発注や製品のご注文をお待ちしています

府内の障がい者福祉施設とのマッチングを行う「共同受注窓口」を設置しています。お気軽に右の連絡先までお問い合わせください。

例えば

請負業務

組立や梱包(こんぼう)などの軽作業から清掃や印刷、データ入力など

製品販売

パン・お弁当のイベント出店や、お菓子・雑貨のノベルティ、贈答品対応など

■連絡先 大阪府工賃向上計画支援事業 共同受注窓口事務局
(一社)エル・チャレンジ福祉事業振興機構 ☎06(6949)3551

■府内の福祉施設の検索はこちら [HP](#) [おおさか障がい者就労施設ガイド](#) [検索](#)

障がい者週間関連行事・イベント

障がい者週間知事表彰

障がい者福祉の推進に貢献された人、および自立し、社会参加への努力が他の模範となる人に対し、知事表彰を行います。

心の輪を広げる体験作文・障がい者週間のポスターの最優秀作品

作文
3部門

中学生：生野 巧さん
高校生：田中 裕子さん
一般：吉富 一博さん

ポスター
2部門

小学生：藤川 奏沙さん
中学生：小林 碧海さん



入賞作品はこちら



ポスター小学生部門
最優秀作品

この記事のお問い合わせ先 問 府自立支援課 ☎06(6944)9178 [HP](#) [こさえたん](#) [検索](#)



記事中に問い合わせ先・申し込み先の記載がない場合は、府民お問合せセンターにお問い合わせください。

☎ 06(6910)8001 FAX 06(6910)8005 送付先 〒540-8570(住所の記載は不要です)
HP <https://www.pref.osaka.lg.jp/fumin/occ/index.html>

府政だよりWEB版では、各記事の詳細内容を掲載したホームページを
ご案内していますので、併せてご利用ください。

HP 府政だより

検索

※応募・申し込みなどに伴い収集した個人情報、その目的のためにのみ使用し、それ以外に使用することはありません。
※申し込みの際、鉛筆や摩擦熱で消えるインクなどの筆記具は使用しないでください。

日 日時 所 場所 定 定員 料 料金 申 申し込み HP ホームページ 問 問い合わせ ☎ 電話 FAX ファクシミリ

12月は「大阪府献血推進月間」

寒くなると献血者が減少し、輸血に必要な血液の不足が心配されています。皆さん、寒い時期に温かい気持ちで献血にご協力ください。

HP 大阪府 献血 月間 検索

問 府医療対策課 ☎ 06(6944)9168

12月は「税込確保重点月間」(アタックス2023)

期間中、税込確保の取り組みを強化します。自主納税に協力いただけない滞納者に対しては、税の公平性を確保するため厳正な滞納処分を実施します。税金は納期限までに納めてください。

HP 大阪府 税込確保 検索

問 府徴税対策課 ☎ 06(6210)9134

人権について考えてみましょう

人権とは、誰もが生まれながらにして持っている、人間として幸せに生きていくための権利です。

■ 12/4～10は「人権週間」です

人権について考えていただくため、期間中にさまざまな取り組みを行います。府立中央図書館での啓発パネル展、映画館における啓発動画の上映、JR大阪駅・大阪モノレール全駅のデジタルサイネージで啓発メッセージを放映するほか、市町村では人権特別相談を行います。

■ 一人で悩まず、ご相談を

さまざまな人権問題についてお悩みの人は、「大阪府人権相談窓口」(☎ 06(6581)8634)へ。また、インターネット上の誹謗(ひぼう)中傷・トラブルは専門相談窓口「ネットハーモニー」(☎ 06(6760)4013)へご相談ください。

HP 大阪府 人権週間 検索

問 府人権企画課 ☎ 06(6210)9280



ネットハーモニー

駐車できず困っています!

車いす駐車場等の適正利用にご協力を

障がいのある人や高齢者など移動に配慮を要する人が安心して外出できるよう、公共施設や商業施設などにある車いす使用者用の駐車区画などをご利用いただくための利用証を交付しています。皆さん一人一人のゆずりあいの心によって成り立つ制度です。駐車区画の適正利用にご理解、ご協力をお願いします。

HP 大阪府 駐車区画利用証制度 検索

問 府障がい福祉企画課 ☎ 06(6944)2362

社会福祉施設等従事者支援事業(第2弾) 2万円相当のギフトカードを配布

新型コロナウイルス感染症が5類化された以降も感染対策の徹底などが求められる介護・保育施設等の従事者に対する支援として、2万円相当のギフトカードを配布します。対象者や申請方法などについては、HPをご確認ください。

申 12/4(月)～令和6年1/19(金)／インターネット

HP 大阪府 社会福祉施設 ギフトカード 検索

「旧優生保護法一時金支給法」に基づく一時金の請求・相談を受け付けています

旧優生保護法のもと、特定の疾病や障がいを理由に生殖を不能にする手術(子どもをできなくする手術)などを強いられ、心身に多大な苦痛を受けられた人に対し一時金を支給する法律が平成31年に施行されました。対象となる人は、一時金を受給できる可能性がありますので、相談窓口までご相談ください。窓口では、プライバシーに十分配慮しながらご本人やご家族からのご相談にお応えしますので安心してご相談ください。請求期限は令和6年4/23(火)までです。

日 月～金曜日9:00～18:00(年末年始、祝日を除く)

HP 大阪府 旧優生保護法 検索

問 府地域保健課
☎ 06(6944)8196(相談窓口専用ダイヤル)

看護職のための就職相談会を開催 12月は堺市内で開催

免許をお持ちで就業していない看護職の人が地域の医療機関・施設に再就業できるよう、府内各地で就職相談や情報提供を行っています。また、看護補助者(資格不要)の情報提供も行っていきます。今年度は12月と1月に開催。今後の開催日程など、詳しくはHPをご確認ください。



就職相談会(堺市内)チラシ

日 12/13(水)13:00～15:00

所 堺地方合同庁舎(ハローワーク堺)9階会議室(南海「堺東」)

HP 大阪府 ナースセンター 検索

問 大阪府ナースセンター ☎ 06(6964)5511

人生会議・府民公開講座の開催 人生会議(ACP)と皮膚疾患への理解を深めよう

「人生会議」とは、自らが希望する医療やケアを受けるために大切にしていることなどを前もって考え、信頼できる人たちと話し合い共有すること。本講座はマルホ(株)との共催で人生会議のほか、皮膚疾患について理解を深めていただけます。ぜひご参加ください。



日 12/17(日)14:00～

所 大阪梅田ツインタワーズ・ノース26階(地下鉄「梅田」ほか)(同時web配信)

定 100人(先着順)

申 webのみ申込必要。12/17(日)15:40まで申し込み可能

HP 大阪府 人生会議 検索

“ひきこもり”一人で悩んでいませんか?

ひきこもり女子会 in OSAKA 3市

ひきこもり状態にいたり、対人関係の難しさを感じたりするなど、さまざまな生きづらさを抱えている女性自認の人を対象に、当事者会を開催します。前半はひきこもり経験者の話を聞き、後半は少人数に分かれて交流します。年齢やお住まいの制限はありません。お気軽にご参加ください。



日 ①令和6年1/24(水)14:00～16:30

②令和6年2/27(火)14:00～16:30

所 ①和泉市役所別館3F(JR「和泉府中」ほか)

②富田林市きらめき創造館(近鉄「富田林西口」)

定 ①96人②120人

HP 大阪府 ひきこもり女子会 検索

ひきこもり地域支援センターのご案内(大阪府・大阪市・堺市)

ひきこもりのご本人・ご家族からの電話相談をお受けしています。一人で悩まずお電話ください。

HP 大阪府ひきこもり地域支援センター 検索

問 大阪府ひきこもり地域支援センター(大阪府こころの健康総合センター)(平日10:00～16:00)

☎ 06(6697)2890 FAX 06(6691)2814

大阪市にお住まいの人

問 大阪市ひきこもり地域支援センター(大阪市こころの健康センター)(平日10:00～17:00)

☎ 06(6923)0090 FAX 06(6922)8526

堺市にお住まいの人【ご本人が49歳以下の場合】

問 堺市ひきこもり地域支援センター(堺市ユースサポートセンター)(平日9:00～17:30)

☎ 072(248)2518 FAX 072(248)0723

堺市にお住まいの人【ご本人が40歳以上の場合】

問 堺市ひきこもり地域支援センター(堺市こころの健康センター)(平日10:00～12:00)

☎ 072(241)0880 FAX 072(241)0005

※堺市にお住まいの40～49歳の方は、どちらでも相談をお受けしています。

冬場のヒートショックにご注意

冬場は入浴時に寒い脱衣所から熱いお湯につかることなどにより、失神や不整脈などの症状が見られる「ヒートショック」が起こりやすい時期です。入浴前に、脱衣所や浴室を暖めたり、水分補給をするなど、ヒートショック予防の対策をお願いします。

HP 大阪府 ヒートショック 検索

問 府医療対策課 ☎ 06(6944)9168

府営住宅 第5回総合募集

一般世帯向け、福祉世帯向け、新婚・子育て世帯向けおよび車いす常用者世帯向けなどの応募区分ごとに募集します。申込書は府内10カ所の情報プラザ(ラック配架)、各市区町村で配布します。なお、過去の総合募集で応募割れがあった住宅については、随時募集(先着順)を通年で行っていきます。

申 12/15(金)まで/郵送【消印有効】、インターネット

技術系公務員 保護者・教員向け説明会を開催します 大阪府と府内市町村の説明が一度に聞けます

府と府内市町村が合同で技術系公務員の業務説明会を開催します。保護者や教員の人をはじめ、就職希望のご本人など、技術系公務員に少しでも興味のある人はお気軽にご参加ください。出展自治体などの詳細は府HPをご確認ください。

日 12/16(土)13:30～17:00(出入り自由)

所 府咲洲庁舎2階咲洲ホール(ニュートラム「トレードセンター前」ほか)

定 150人(先着順・定員になり次第募集を終了します)

申 12/13(水)17:00まで/インターネット

HP 大阪府 技術職 検索

問 府都市整備総務課

☎ 06(6944)6775 FAX 06(6944)6773 詳しくはこちら



中学校夜間学級で学びませんか?

府内8市で中学校夜間学級を開設しています。対象は府内在住で中学校を卒業できなかった人、実質的に十分教育を受けられないまま中学校を卒業した人です。授業料・教科書は無料、一緒に勉強しませんか。授業は17:00頃～21:00頃。*学校により異なります。

申 令和6年4/30(火)まで/各市教育局委員会に電話

大阪市教育委員会 ☎ 06(6208)9186

堺市教育委員会 ☎ 072(228)7485

豊中市教育委員会 ☎ 06(6858)2553

守口市教育委員会 ☎ 06(6995)3151

東大阪市教育委員会 ☎ 06(4309)3271

八尾市教育委員会 ☎ 072(924)3873

岸和田市教育委員会 ☎ 072(423)9607

泉佐野市教育委員会 ☎ 072(463)1212(内線2346)

HP 大阪府 中学校夜間学級 入学案内 検索

問 府小中学校課 ☎ 06(6944)6886

宅地建物取引業人権推進員制度をご存じですか? 人権推進員を設置している店にはステッカーを掲示しています

宅地建物取引におけるあらゆる人権問題を解消していくため、宅建業者の従業者を対象に「宅地建物取引業人権推進員」を養成しています。



HP 宅地建物取引業人権推進員 検索

問 府建築振興課 ☎ 06(6210)9734

人権推進員設置店ステッカー

もずやんからのお知らせ

府公式X(旧Twitter)では、府の事業やイベント情報のほか、僕の日々の出来事も発信中!ぜひフォローしてな!



詳しくはこちら▶

借金問題解決のための「日曜無料相談会」の開催

府では、近畿財務局および大阪弁護士会とともに「日曜無料相談会」を開催します。借金問題で悩んでいる人は、この機会にぜひご相談ください。当日は、弁護士との面談(要予約)による相談ができます。

日 12/10(日)10:00～16:30

所 財務省近畿財務局大阪合同庁舎第4号館(地下鉄「谷町四丁目」)

定 24人

申 電話による事前予約 / 問まで

HP [大阪府 多重債務 相談](#)

問 近畿財務局(多重債務無料相談窓口)

☎ 06(6949)6523

脱炭素なお買い物を体験してみませんか? カーボンフットプリント表示を実施中

府内の一部スーパーやレストランで、大阪産農産物にCO₂削減率を記載したカーボンフットプリント(CFP)表示を実施中。野菜や果物を購入する際は、ぜひCFP表示商品を選んで、環境にやさしいお買い物を体験してみてください。



スーパーマーケット サンプラザでの表示の様子

所 府HPに掲載の府内スーパーやレストラン、直売所など

HP [大阪府 カーボンフットプリント](#)

問 府脱炭素・エネルギー政策課 ☎ 06(6210)9553

スーパーシティ区域計画が総理大臣認定を受けました

先端的サービスの提供と規制改革などによって、世界に先駆けて未来の生活を実現する「まるごと未来都市」であるスーパーシティの実現に向けた計画が認定されました。大阪広域データ連携基盤の活用、大阪マルビル跡地を活用した大阪・関西万博への輸送の円滑化など、府民の生活の質の向上につながる取り組みを進めていきます。

HP [スーパーシティ 区域計画](#)

問 府特区推進課 ☎ 06(6210)9100

企業の皆さん、奨学金返還支援制度を導入しませんか? 支援金の申請受付中

従業員の奨学金返還を支援する制度を新たに導入した事業者には、支援金最大50万円を支給します。奨学金を返還しながら働く若者の負担を軽減するとともに、企業における人材の確保・定着につながります。詳しくは、募集要項をご確認ください。

申 令和6年2/29(木)まで / インターネット

HP [大阪府 奨学金返還](#)

問 大阪府奨学金返還支援制度導入促進支援金事務局

☎ 06(4792)9010

弾道ミサイルから身を守るために ～逃げる・伏せる・離れる～

皆さんはJアラートが発出されたときに、身を守るための行動を知っていますか。緊急時には建物の中もしくは地下へ「逃げる」、「伏せる」、窓から「離れる」行動をとりましょう。詳しくは府HPをご確認ください。

HP [大阪府 弾道ミサイル](#)

問 府災害対策課 ☎ 06(4397)3293

令和6年度ぎせんこう(府立高等職業技術専門学校・大阪障害者職業能力開発校)の生徒募集

新卒者や求職中の方が、興味のある仕事に就職するため、職業に必要な技能を身に付け、就職につなげていただくための職業訓練を実施しています。まずはハローワークへご相談ください。詳しくは府HPをご確認ください。

日 随時願書受付 ※募集期間は科目により異なります。

定 科目により異なります

申 お近くのハローワーク

HP [大阪府 職業訓練](#)

問 府人材育成課 ☎ 06(6210)9532

国際電話番号による特殊詐欺が急増中 +00から始まる電話番号にご注意

+1や+44などの国際電話番号による特殊詐欺が急増しています。このような身に覚えのない国際電話には出ないようにしてください。海外との電話が不要な人は、国際電話不取扱受付センター(☎ 0120(210)364)に申し込めば海外との発着信を無償で休止できます。

HP [大阪府 特殊詐欺 国際電話](#)

問 府治安対策課 ☎ 06(6944)6512

労働相談チャットボットをスタート ホームページもリニューアル

府労働相談センターでは職場のお悩みについて相談をお受けしています。このたび、チャットボットの運用を開始し、ホームページを多言語対応にリニューアルしました。これにより、24時間、365日、6言語による労働相談が可能です。お気軽にご相談ください。



チャットボットのご利用はこちら

HP [大阪府 労働相談センター](#)

問 府労働環境課 ☎ 06(6946)2600

大阪・関西万博

開催期間 2025年4/13(日)～10/13(月・祝)

くるぞ、万博。

「大阪・関西万博」

前売入場チケット販売開始!

大阪・関西万博
公式キャラクター
ミャクミャク



©Expo 2025



大阪・関西万博チケット
インフォメーション



提供:2025年日本国際博覧会協会

入場チケットの券種 (一部抜粋)

項目	券種	会期中入場可能期間・回数	大人(満18歳以上)	中人(満12～17歳)	小人(満4～11歳)
前売チケット	開幕券	4/13～26に1回入場可	4,000円	2,200円	1,000円
	前期券	4/13～7/18に1回入場可	5,000円	3,000円	1,200円
	超早期一日券 (2024年10/6まで販売)	いつでも1回入場可	6,000円	3,500円	1,500円
前売・会期中販売チケット	特別割引券 ※障がい者手帳等をお持ちの方 および同伴者1人が購入可	いつでも1人1回入場可	3,700円	2,000円	1,000円
	夏パス	7/19～8/31 11:00以降に何度でも入場可	12,000円	7,000円	3,000円
	通期パス	4/13～10/3 11:00以降に何度でも入場可	30,000円	17,000円	7,000円
会期中販売チケット	一日券	いつでも1回入場可	7,500円	4,200円	1,800円

※年齢は2025年4/1時点の満年齢。3歳以下の人は無料。価格は全て税込み。
※前売り販売は、[前売チケット][前売・会期中販売チケット]に記載のあるチケットです。

前売入場チケットの販売が開始されました。開幕券や前期券、一日券の超早期購入割引など、お求めやすい価格で購入できる前売チケットのほか、夏パスや通期パスといった複数回入場できるパスなど、多くの方が来場しやすいよう、さまざまな券種をご用意しました。HPや旅行代理店などで購入できます。購入方法などの詳細はHPをご覧ください。

HP [大阪・関西万博 チケット](#)

問 日本国際博覧会協会総合コンタクトセンター

☎ 0570(200)066

芸術文化に関する補助金の募集開始

「大阪府芸術文化振興補助金」「輝け!子どもパフォーマー事業補助金」

府内に芸術文化活動の拠点を置く団体などを対象とした、「大阪府芸術文化振興補助金」と「輝け!子どもパフォーマー事業補助金」の令和6年度事業の募集を開始します。事業説明会および個別相談会も実施します。詳しくは府HPをご覧ください。

- 定** 大阪府芸術文化振興補助金:10件程度 輝け!子どもパフォーマー事業補助金:16件程度(審査のうえ採択)
- 申** 令和6年1/31(水)まで/郵送【消印有効】、メール
- HP** [大阪府 芸術文化振興補助金 子どもパフォーマー](#)
- 問** 府文化課 [06\(6210\)9305](tel:0662109305)

「What is 上方演芸?」～上方演芸って何だろう?～

ワッハ上方企画展開催中

府立上方演芸資料館(ワッハ上方)は、平成31年4月にリニューアルオープンし、今年で5年目を迎えました。今回の企画展では、改めて「上方演芸とは何か」についてご紹介しています。大阪が誇る上方演芸の魅力に触れてみませんか?

- 日** 令和6年3/3(日)まで
- 時** 10:00～18:00(月曜日を除く)
- 所** 府立上方演芸資料館(地下鉄「なんば」ほか)
- HP** [ワッハ上方 上方演芸 なんば](#)



企画展示チラシ

大阪京都 淀川周遊サイクルディスカバリー

淀川沿川および周辺地域における緑豊かな地域資源や観光資源をめぐる大阪京都 淀川周遊サイクルディスカバリーが実施されています。



イベントのサムネイル画像

サイクルディスカバリーとは、オリエンタリングに自転車、スコア争い、写真、SNSを組み合わせたアウトドアスポーツです。

一人で参加する「個人部門」、仲間と参加する「一般チーム部門」、親子で参加する「ファミリーチーム部門」をご用意しました。淀川沿川の見どころ、尋ねどころを「ディスカバリーポイント」に設定していますので、魅力あふれる自然や町並みを、自転車に乗って周遊してみませんか。ぜひご家族や友人とご参加ください。

- 日** 12/17(日)まで コンプリート式:12/23(土)まで
- 定** 200人(先着順)
- 料** 大人3,000円、中学生以下2,000円
- 申** 12/10(日)【必着】/インターネット、郵送、FAX
- HP** [大阪京都 淀川周遊サイクルディスカバリー](#)
- 問** 特定非営利活動法人スポーツサイクリングFABUproject [0745\(23\)8822](tel:0745238822)



詳しくはこちら

食育ワクワクEXPO

食育全国大会に向けたイベント開催

食育関係企業・団体の出展を予定。皆さんが楽しめる体験型のブースやNMB48メンバーによるステージイベントも開催します。令和6年も「食から健康」を始めたいましょ。

- 日** 令和6年1/6(土)10:00～17:00(予定)
- 所** 阪急うめだ本店9階 阪急うめだホール(JR「大阪」ほか)
- HP** [食育 ワクワクEXPO](#)

障がい者アート企画

■カペイシャス展覧会#20 曾祇一晃 個展

府内の障がいのあるアーティストの作品を現代美術のマーケットで紹介する「カペイシャス事業」を展開しています。今回が初個展となる曾祇一晃氏は、ハサミと紙で表現する切り絵の手法で、大好きな昆虫などが恐竜と合体した、空想上の生き物、〇〇ザウルスを生み出します。一枚の紙から現れる、トゲトゲしくも愛らしいユニークな作品たちに会いに、ぜひお立ち寄りください。



曾祇一晃
「花型馬ノ雄蜂鉄砲ザウルス」

- 日** 12/5(火)～16(土)12:00～19:00 日・月曜は休廊・9(土)は18:00、最終日は17:00まで
- 所** Calo Gallery(地下鉄「肥後橋」ほか)
- HP** [カペイシャス](#)
- 問** カペイシャス事務局 [06\(6777\)8305](tel:0667778305)

■about me7～“わたし”を知って～非言語のモノローグ

作品だけでは見えてこない大切なものがたくさんあります。障がいのある人が表現した作品を、作品の作り手を支える人たちなどの背景も含めて、さまざまな角度から見つめるアート企画展を開催します。



about me
昨年度の様子

- 日** 12/8(金)～12(火)10:30～20:30※最終日は16:00まで
- 所** LUCUA 1100 4F「SPACE」(JR「大阪」ほか)
- 定** 12/8開催の粘土ワークショップは先着20人
- 申** 12/8開催の粘土ワークショップは当日会場受付
- HP** [大阪府 障がい者 アート](#)
- 問** 国際障害者交流センター「ビッグ・アイ」 [072\(290\)0962](tel:0722900962)

■ビッグ・アイ あーと工房

アートを通して人との出会いやつながりの場所となっているビッグ・アイ「あーと工房」が、このたび吹田市・豊中市に出張します。



あーと工房
昨年度の様子

- 日** 吹田:令和6年1/21(日)13:00～16:00
- 日** 豊中:令和6年1/27(土)・28(日)13:00～16:00
- 所** 吹田市立市民公益活動センター「ラコルタ」(阪急「南千里」) / 豊中市千里文化センター「コラボ」(北大阪急行「千里中央」)
- 定** 吹田:20人、豊中:20人
- 申** 吹田:12/18(月)まで、豊中:12/25(月)まで/インターネット、メール、FAX / 次の項目を記載:①参加者氏名(ふりがな)②年齢③住所(ふりがな)④電話番号⑤FAX番号⑥メールアドレス⑦緊急連絡先⑧障がいについて(どのような障がいがあるか、また配慮してほしいこと)⑨該当する項目(A手話通訳を希望 B車いすでの来場人数 C補助犬の同伴 Dその他)⑩同伴者がいる場合は同伴者氏名(ふりがな) / **問** 「あーと工房 in すいた」または「あーと工房 in とよなか」係まで
- HP** [大阪府 障がい者 アート](#)
- 問** 国際障害者交流センター「ビッグ・アイ」 [072\(290\)0962](tel:0722900962) **FAX** [072\(290\)0972](tel:0722900972)

「アートブリッジ事業」を開始します

障がいのあるアーティストの作品を中心とするインクルーシブアート絵画を貸し出します(現在、個人宅向けは対象外です)。詳しくはHPをご確認ください。

- HP** [アートブリッジ インクルーシブ](#)
- 問** アートブリッジ事務局 [06\(6777\)8305](tel:0667778305)

冬の水都大阪ウィーク 中之島 EAST 水辺の散歩道

天神橋のらせんスロープをライトアップし、噴水やビルの夜景を背景にゆっくりと光の色が変化する様子が楽しめます。天神橋から天満橋までの八軒家浜遊歩道はシャ



ライトアップのイメージ

- ンパングールドにライトアップするとともに、12/22(金)～25(月)には、扇形ねぶた「大坂図屏風」と「大阪・関西万博2025」の2基も展示します。
- 12/15(金)・16(土)・22(金)～24(日)には「八軒家浜EXPO酒場」を開催。飲食屋台や音楽ライブも楽しめます。
- 日** 12/25(月)まで17:00～22:00
- 所** 八軒家浜(大阪市中央区北浜東)周辺
- HP** [冬の水都大阪ウィーク](#)

中之島にぎわいの森 冬のイルミネーション 毎年恒例のDREAMS COME TRUE WINTER FANTASIAとのコラボ企画

今年もDREAMS COME TRUE WINTER FANTASIAとのコラボプロジェクトを実施します。中之島の水辺空間にある7本のシンボルツリー(通称ドリカムツリー)をイルミネーションで装飾し、大きなクリスマスツリーとなって、水都大阪の夜のまちを美しく彩ります。また、ツリーのそばにはコラボロゴパネルを設置し、パネルの二次元バーコードを読み取ると、7本それぞれで異なるDREAMS COME TRUEの楽曲をオルゴールの音色で楽しんでいただけます。ぜひ全てのツリーを制覇してみてください。



中之島公園水上劇場前
シンボルツリー

- 日** 12/25(月)まで17:00～23:00
- 所** 中之島周辺(中之島バンクス、ほたるまち、西天満若松浜、中之島公園水上劇場前、中之島公園芝生広場、八軒家浜、城見緑道公園)
- HP** [中之島にぎわいの森2023](#)

御堂筋イルミネーション2023 なんば広場のコンテンツが実施されます

現在開催中の御堂筋イルミネーション。さらに12/2(土)からは、なんば広場のランドマークレーザーとプロジェクションマッピングを実施します。



イメージ

2025年の大阪・関西万博の期待感を乗せた、日本初上陸となるランドマークレーザーの光は圧巻です。さらに立体的に展開されるプロジェクションマッピングは時代と時代、人と人をつなぐ、参加型マッピングになっています。イルミネーションの輝き以外にも楽しいコンテンツが楽しめます。ぜひお越しください。



- 日** 12/2(土)～31(日)17:00頃～23:00(※12/31(日)のみ25:00まで)
- 所** なんば広場(南海「なんば」ほか)
- HP** [御堂筋イルミネーション 大阪・光の饗宴](#)
- 問** 大阪・光の饗宴実行委員会 [06\(4391\)0120](tel:0643910120)

府営公園 冬のイベント すてきな公園「みっけ」プロジェクト

府内19カ所にある府営公園では、季節を感じていただけるようなさまざまなイベントを開催予定です。イベントの詳細は、府HPのほか、OSAKAパークマップでも確認いただけます。ぜひご参加ください。



詳しくはこちら



HP OSAKAパークマップ 検索

150回目のクリスマスin浜寺公園

12/24(日)に150周年を迎える浜寺公園では、前日の23日と、当日の24日に、音楽やライトアップ、食を楽しめるブースなどで浜寺公園を盛り上げます。一緒に浜寺公園の150歳のお誕生日をお祝いしましょう。



昨年度クリスマスイベントの様子

12/23(土)、24(日)ライトアップは12月上旬から実施予定)

所 浜寺公園 中央エントランス(南海「浜寺公園」ほか)



噴水のライトアップの様子

すみすみマルシェ

住吉公園で、こだわりの食品や有機野菜、手作り品などの販売ブースを多数出展します。皆さんぜひお越しください。

12/23(土)10:00～16:00

所 住吉公園 花と水の広場周辺(南海「住吉大社」)



昨年度イベントの様子

箕面大滝 ライトアップ

クリスマスに、箕面大滝が幻想的な光に包まれます。心に残る美しい冬の光景をぜひお楽しみください。

12/23(土)～25(月)日没～21:00

所 箕面公園 箕面大滝(阪急「箕面」)

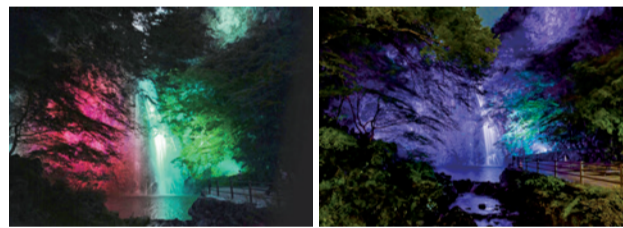

昨年度イベントの様子

大泉緑地 クリスマスファンタジー展

自然素材で作ったクリスマスツリーや切り株サンタ、鉢物のポインセチアやコファニーなどで、大泉緑地がクリスマスの装いに包まれます。ファンタジーな世界を体感してください。



昨年度イベントの様子

12/25(月)まで10:00～17:00

※火曜日定休(祝日の場合は翌日)

所 大泉緑地 花と緑の相談所(地下鉄「新金岡」)

山田池公園 クリスマスイルミネーション点灯

山田池公園のパークセンターと浮見堂にクリスマスイルミネーションが登場します。クリスマスならではの幻想的な雰囲気をお楽しみください。



昨年度イベントの様子

12/25(月)まで

17:00～21:00

所 山田池公園 パークセンター、浮見堂(JR「藤阪」)

万博記念公園 イルミナイト万博

万博記念公園では、12/30(土)までの金・土・日曜日と、12/28(木)の計15日間、「イルミナイト万博 2023 WINTER」を開催します。太陽の塔を中心に、光のイリュージョンによる幻想的な世界が、冬の万博記念公園を彩ります。中央口ゲートを抜けて見上げると、さまざまなデザインのライトアップが太陽の塔を輝かせています。



イメージ

併せて、お祭り広場では、日本全国からよりすぐりのご当地ラーメンが集結する「第9回ラーメンEXPO 2023 in 万博公園(イルミナイト万博と同日程)」などが開催されます。その他今年、高さ7メートルのクリスマスツリーや太陽の塔の背面で(黒い太陽側)、DANDELION PROJECTを実施予定です。冬も魅力がいっぱいの万博記念公園へ、ぜひお越しください。

12/30(土)までの金・土・日曜日および12/28(木)日没～21:00(入園は20:30まで)

所 万博記念公園 自然文化園 太陽の塔周辺(大阪モノレール「万博記念公園」)

無料 ※別途入園料(大人260円、小中学生80円)が必要

HP 万博記念公園 イルミナイト万博 検索

問 万博記念公園コールセンター(9:30～17:00)

0120)197089 06(6877)7387

万博記念公園 EXPO'70パビリオン 大阪万博当時の太陽の塔「黄金の顔」を常設展示中

万博記念公園と言えば、1970年(昭和45年)大阪万博のレガシーである「太陽の塔」。この「太陽の塔」の上部に掲げられている「黄金の顔」が、実は、平成4年の改修工事で一度貼り替えられていることをご存じですか?今年8月に、別館を増設オープンしたばかりのEXPO'70パビリオンでは、改修工事で貼り替えられる前の、大阪万博当時の「黄金の顔」を展示しています。別館の1階・2階の両フロアからは、直径10.6メートルもの大きさを誇る「黄金の顔」を間近でご覧いただけます。



「黄金の顔」展示の様子

ほかにも、大阪万博のにぎわいや熱気を映像や音声により体感できるギャラリーや、万博会場を彩ったユニホーム、岡本太郎氏が制作した仮面や日本館で展示されていたリア



ユニホーム展示の様子

モーターカーの模型、2018年に再現された「地底の太陽」の10分の1原型、太陽の塔内部の「生命の樹」に取り付けられていた生物模型群など、当時の様子を体感できる貴重な資料や作品を多数展示しています。新しい魅力が加わり、より一層見どころが詰まったEXPO'70パビリオンに、ぜひご来館ください。

10:00～17:00(入館は16:30まで)休館日:毎週水曜日(水曜日が祝日の場合は直後の平日)、年末年始

所 万博記念公園 自然文化園(大阪モノレール「万博記念公園」ほか)

個人 大人1人:1回500円
団体 大人20人以上199人以下:1回400円
大人200人以上 :1回350円
万博オールパスポートをお持ちの人
大人1人:1回400円

※中学生以下無料(中学生以下は保護者の同伴が必要)
※入館料が免除または減額となる場合があります。詳しくは「万博記念公園 EXPO'70パビリオンホームページ」をご覧ください。

※別途、自然文化園・日本庭園共通入園料(大人260円、小中学生80円)が必要

HP 万博記念公園 EXPO'70パビリオン 検索

問 万博記念公園コールセンター(9:30～17:00)

0120)197089 06(6877)7387

大阪府警察からのお知らせ 12/1(金)～31(日)は、 「年末の交通事故防止運動」期間です!

運動の重点

- 交差点における交通事故防止
- 夕暮れ時と夜間の交通事故防止
- 飲酒運転の根絶

年末にかけて交通事故が増加する傾向にあります。交通ルールを守り、交通事故を防ぎましょう。



HP 大阪府警察 交通情報 検索

三 芸能芸術 三 府民のための 半額鑑賞会 2月

国立文楽劇場

2月 浪曲名人会

演目、出演者は劇場HPでご確認ください。
▶京山幸枝若/松浦四郎若/天中軒雲月/真山一郎/春野恵子 ほか
▶全席指定4,200円を**2,100円**
①23日(金・祝)13:00

2月 古澤巖×山本耕史コンサートツアー DANDYISM BANQUET II

▶古澤巖/山本耕史
▶全席指定7,800円を**3,900円**
②3日(土)16:00 ③4日(日)14:00

新歌舞伎座

2月 新歌舞伎座開場65周年記念 福田こうへい特別公演

▶福田こうへい/桜木健一/飯窪春菜/蒼木 陣 ほか
▶12:00開演 1階席12,500円を**6,250円**
▶16:00開演 1階席11,000円を**5,500円**
④9日(金)⑤11日(日・祝)⑥12日(月・振休)⑦13日(火)⑧18日(日)
⑨19日(月)⑩21日(水)⑪22日(木)⑫23日(金・祝)⑬⑭12:00
⑮10日(土)⑯14日(水)⑰17日(土)⑱20日(火)⑲⑳16:00

2月 桂雀々独演会

▶桂雀々/桂文枝(ゲスト)
▶全席指定5,000円を**2,500円**
⑳24日(土)12:00 ㉑24日(土)16:00

大阪松竹座

2月 大阪国際文化芸術プロジェクト 立春歌舞伎特別公演

昼の部 源平布引滝 義賢最期、竹生島遊覧、実盛物語
夜の部 一、新版色讀販ちよいのせ 二、連獅子 三、曾根崎心中
▶中村鷹治郎/中村扇雀/片岡愛之助/中村孝太郎/尾上右近/中村虎之介
▶1等席15,000円を**7,500円**
㉒4日(日)㉓6日(火)㉔10日(土)㉕12日(月・振休)㉖14日(水)
㉗16日(金)㉘18日(日)㉙㉚11:00
㉛3日(土)㉜5日(月)㉝7日(水)㉞9日(金)㉟11日(日・祝)㊱13日(火)
㊲15日(木)㊳17日(土)㊴㊵16:00

2月 早春 松竹お笑い寄席 in大阪松竹座

▶桂福團治/海原はるか/かなた/横山ひろし/春けいこ ほか
▶1等席(1・2階席)4,500円を**2,250円**
㊶20日(火)㊷21日(水)㊸㊹14:00
㊺20日(火)㊻21日(水)㊼㊽18:00

申込方法 126円の往復はがきに①～⑳の希望公演番号(1通1公演番号のみ・同一番号の複数申込は1通のみ有効)⑳参加人数(1人または2人。記入のない場合は、1人とします)㉑郵便番号㉒住所㉓氏名㉔年齢㉕電話番号を記入して12月8日(金) [消印有効]までに申込先へ(申込後の変更不可)※返信用はがきにはあなたの郵便番号、住所、氏名(横付き)をご記入ください。

申込先 〒539-0042 日本郵便大阪北郵便局 府民半額会係(郵便番号は必須)
※当落は抽選で決定。2月分当落通知は12月26日頃発送、入金締切は1月9日。
※当落通知発送日から4日を過ぎても未着の場合は必ず入金締切日以前までにお電話にてお問い合わせください。

その他 チケットの手配には、入金締切日までに郵便局備え付けの振込用紙にてチケット代金、送料(444円)、手数料(1人あたり300円、国立文楽劇場分を除く)の入金が必要となります。詳細は当選通知をご確認ください。
※出演者および演目に変更があった場合は、何卒ご了承ください。
※状況により公演情報に変更になる場合があります。随時HPなどで確認をお願いします。

HP 大阪府 半額鑑賞 検索 府担当課:文化課

問 (公社)日本演劇興行協会 半額鑑賞会事務局

06(6342)5407(平日10:00～17:00)

各市町村 広報誌 WEB版 府HPでは、お住まいの市町村の広報誌・WEB版のリンク先を掲載しています。

府政だより WEB版 府政だよりおよびバックナンバーは府HPでご覧いただけます。

テレホンサービス 音声テープによりご案内しています
運転免許...06(6906)0055 自動車税...0570)020156(種別別) ※平日9:00～17:45はオペレーターがご案内します