

資 料

資料目次

1 職員給与

職員給与実態調査の概要	資 - 1
第 1 表 給料表別職員数、平均年齢及び平均在職年数	資 - 1
第 2 表 給料表別、年齢階層別人員構成	資 - 4
第 3 表 給料表別、学歴別人員構成	資 - 6
第 4 表 給料表別平均給与月額	資 - 6
第 5 表 職員の管理職手当の支給状況	資 - 7
第 6 表 職員の扶養親族数別人員	資 - 7
第 7 表 職員の住居手当の支給状況	資 - 8
第 8 表 職員の家賃の状況	資 - 8
第 9 表 職員の通勤手当の支給状況	資 - 8
第 10 表 職員の通勤費の状況	資 - 8
第 11 表 職員の単身赴任手当の支給状況	資 - 9
第 12 表 職員の期末手当及び勤勉手当の支給割合	資 - 9
第 13 表 給料表別、級別、号給別給料月額及び職員数	資 - 10
第 14 表 職員給与と国家公務員給与との比較	資 - 53
第 15 表 職員の初任給と国家公務員の初任給との比較	資 - 53

2 民間給与

職種別民間給与実態調査の概要	資 - 55
第 16 表 産業別、企業規模別調査事業所数	資 - 56
第 17 表 企業規模別、職種別、学歴別給与額等	資 - 58
第 18 表 職種別、学歴別、企業規模別初任給	資 - 69
第 19 表 民間における初任給の改定状況	資 - 70
第 20 表 民間における家族手当の支給状況	資 - 70
第 21 表 民間における在宅勤務手当の支給状況	資 - 70
第 22 表 民間における特別給の支給割合	資 - 71
第 23 表 民間における冬季賞与の考課査定分の配分状況	資 - 71
第 24 表 民間における給与改定の状況	資 - 71
第 25 表 民間における定期昇給の実施状況	資 - 72
第 26 表 民間における定年制の状況	資 - 72

3 職員給与と民間給与との比較

第 27 表 給与の較差	資 - 73
(参考 1) 民間従業員と職員の比較給与の範囲	資 - 73
(参考 2) 職員の比較給与の推移 (5 年間)	資 - 73
第 28 表 職員と民間従業員の職務対応表	資 - 74

4 生計費	
第 29 表 標準生計費（大阪市）	資 - 75
5 労働経済情勢	
第 30 表 労働経済に関する指標	資 - 76
6 賃金構造基本統計調査（賃金センサス）	
賃金センサスの概要	資 - 78
第 31 表 年齢階層別の所定内給与額の比較	資 - 81
第 32 表 役職段階別の所定内給与額の分布状況【部長級】	資 - 82
第 33 表 役職段階別の所定内給与額の分布状況【課長級】	資 - 83
第 34 表 役職段階別の所定内給与額の分布状況【係長級】	資 - 84
第 35 表 役職段階別の所定内給与額の分布状況【非役職】	資 - 85
第 36 表 年齢・勤続年数を基準とした給与水準の比較（府職員を基準）	資 - 86
第 37 表 年齢・勤続年数を基準とした給与水準の比較（民間従業員を基準）	資 - 87
7 苦情相談の状況	
第 38 表 地方公務員法第 8 条第 1 項第 11 号に基づく苦情相談の処理実績	資 - 88
8 懲戒処分	
第 39 表 職員の懲戒処分の状況	資 - 89
9 人事院勧告の概要	
給与勧告の骨子	資 - 90
公務員人事管理に関する報告の骨子	資 - 92

1 職員給与

令和3年職員給与実態調査の概要

本委員会が行った職員給与実態調査の概要は、次のとおりである。

(1) 調査時期

令和3年4月1日

(2) 調査対象

一般職職員（ ）及び市町村立学校の府費負担教職員を含む全職員。

ただし、臨時的任用職員、非常勤職員等を除く。

地方公務員は、法律上、知事や議員等の「特別職」と事務職員や教員、警察官等の「一般職」に区分される。上記の「一般職職員」は法律上の「一般職」を指している。

(3) 調査事項

調査対象に該当した全職員の適用給料表、職員数、性別、年齢、学歴、給料の月額、管理職手当、扶養手当、地域手当、住居手当、通勤手当、単身赴任手当、職務の級等の実態

第1表 給料表別職員数、平均年齢及び平均在職年数

区 分	職 員 数 (人)		平均年齢 (歳)	平均在職 年数 (年)
	男 性	女 性		
行政職給料表	10,972 [16.5%]	6,374 (58.1%)	4,598 (41.9%)	41.2 17.2
研究職給料表	73 [0.1%]	56 (76.7%)	17 (23.3%)	43.3 17.5
医療職給料表(一)	50 [0.1%]	33 (66.0%)	17 (34.0%)	44.9 9.6
医療職給料表(二)	62 [0.1%]	22 (35.5%)	40 (64.5%)	47.3 20.6
医療職給料表(三)	8 [0.0%]	2 (25.0%)	6 (75.0%)	54.5 26.6
高等学校等教育職給料表	11,043 [16.6%]	5,745 (52.0%)	5,298 (48.0%)	40.2 13.5
小学校・中学校教育職給料表	22,462 [33.8%]	9,618 (42.8%)	12,844 (57.2%)	37.7 12.8
公安職給料表	21,335 [32.2%]	18,945 (88.8%)	2,390 (11.2%)	38.9 16.5
特定任期付職員給料表	2 [0.0%]	2 (100.0%)	0 (0.0%)	61.5 2.6
技能労務職給料表	352 [0.5%]	287 (81.5%)	65 (18.5%)	52.6 26.5
全 職 員 (A)	66,359 [100.0%]	41,084 (61.9%)	25,275 (38.1%)	39.2 14.9
前 年 4 月 (B)	66,612	41,524	25,088	39.2 15.0
(A) / (B)	99.6%	98.9%	100.7%	(A)-(B) 0.0 0.1

資料 1 職員給与

- (注) 1 職員数欄の[]内は、全職員(A)の職員数に占める各給料表別職員数の割合であり、男性欄及び女性欄における()内は、各給料表別職員数に占める男女別職員数の割合である。ただし、割合はそれぞれ端数処理をしているため、合計が100%とならない場合もある。
- 2 特定任期付職員給料表とは、「一般職の任期付職員の採用等に関する条例」第7条に定める給料表をいう(以下第2表、第3表、第4表及び第13表について同じ)。
- 3 技能労務職給料表とは、「技能労務職員の給与に関する規則」等に定める給料表をい、参考として掲載した(以下第2表、第3表、第4表、第6表及び第13表について同じ)。
- 4 給料表の適用職種ごとの主な職務内容は以下のとおり。
 行政職・・・一般行政事務職や土木、建築等の技術職など
 研究職・・・研究所に勤務する研究員など
 医療職・・・医師や看護師、薬剤師等の医療業務従事者
 教育職・・・小学校、中学校、高等学校等の校長、教頭、教諭など
 公安職・・・警察官
 特定任期付職員・・・任期を定め、高度の専門的知識を要する業務に従事する職員
 技能労務職・・・地方公務員法第57条に規定する単純な労務に雇用される職員
- 5 集計は、再任用職員を除いている(以下第2表、第3表、第4表、第5表、第6表、第7表、第8表、第9表、第10表及び第11表について同じ)。

図1 職員の構成



図2 職種別人員の変化



図3 職員数及び平均年齢の推移

全職員

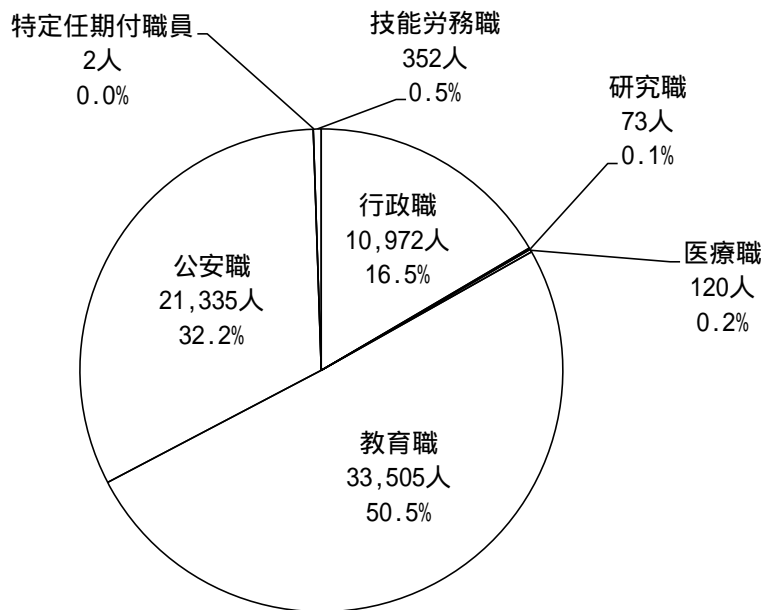

行政職

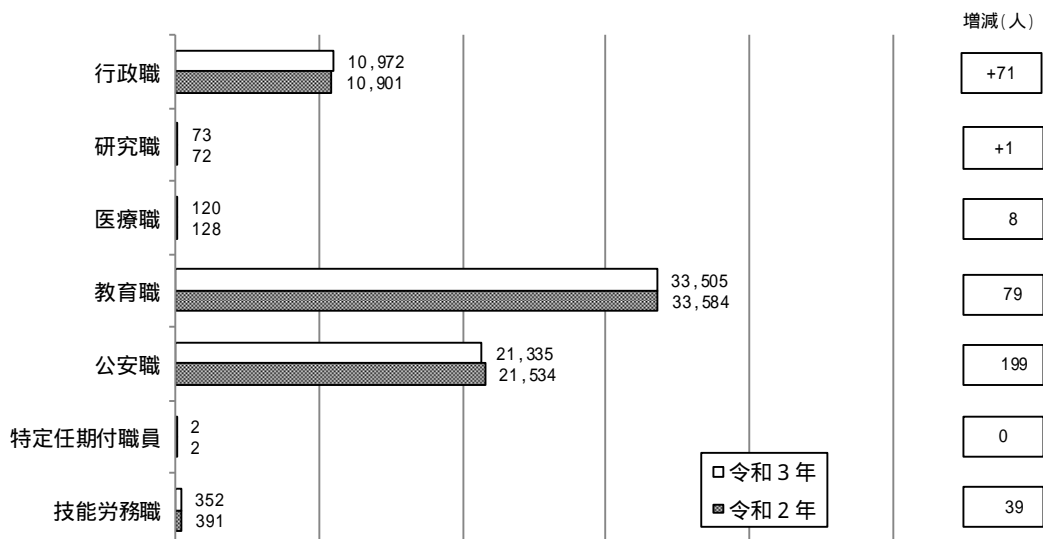
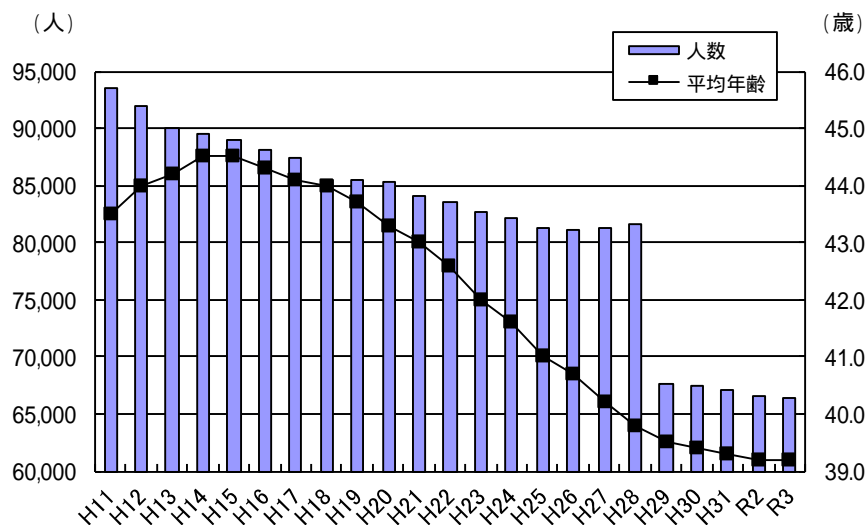
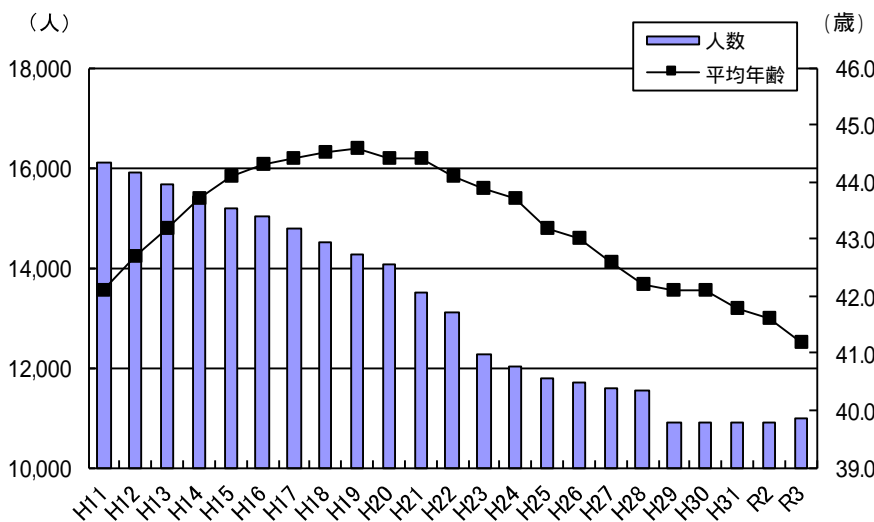

(注) 行政職給料表適用職員から技能労務職員を分離できる平成11年からの推移とした。

第2表 給料表別、年齢階層別人員構成

年齢階層 給料表	20歳 未満	20歳～ 24歳	25歳～ 29歳	30歳～ 34歳	35歳～ 39歳	40歳～ 44歳	45歳～ 49歳	50歳～ 54歳	55歳～ 59歳	60歳 以上	計
行政職給料表	人 58 (0.5%)	人 934 (8.5%)	人 1,500 (13.7%)	人 1,377 (12.6%)	人 1,346 (12.3%)	人 1,124 (10.2%)	人 1,316 (12.0%)	人 1,600 (14.6%)	人 1,712 (15.6%)	人 5 (0.0%)	人 10,972 (100.0%)
研究職給料表	0 -	3 (4.1%)	7 (9.6%)	13 (17.8%)	7 (9.6%)	7 (9.6%)	9 (12.3%)	14 (19.2%)	13 (17.8%)	0 -	73 (100.0%)
医療職給料表 (一)	0 -	1 (2.0%)	10 (20.0%)	6 (12.0%)	2 (4.0%)	5 (10.0%)	3 (6.0%)	10 (20.0%)	5 (10.0%)	8 (16.0%)	50 (100.0%)
医療職給料表 (二)	0 -	0 -	4 (6.5%)	3 (4.8%)	13 (21.0%)	4 (6.5%)	8 (12.9%)	10 (16.1%)	19 (30.6%)	1 (1.6%)	62 (100.0%)
医療職給料表 (三)	0 -	0 -	0 -	0 -	0 -	0 -	0 -	3 (37.5%)	5 (62.5%)	0 -	8 (100.0%)
高等学校等 教育職給料表	1 (0.0%)	360 (3.3%)	1,589 (14.4%)	2,257 (20.4%)	1,949 (17.6%)	1,467 (13.3%)	1,081 (9.8%)	733 (6.6%)	1,600 (14.5%)	6 (0.1%)	11,043 (100.0%)
小学校・中学校 教育職給料表	0 -	1,238 (5.5%)	3,934 (17.5%)	4,613 (20.5%)	4,573 (20.4%)	3,268 (14.5%)	2,129 (9.5%)	1,290 (5.7%)	1,413 (6.3%)	4 (0.0%)	22,462 (100.0%)
公安職給料表	182 (0.9%)	1,902 (8.9%)	2,916 (13.7%)	3,131 (14.7%)	3,758 (17.6%)	3,302 (15.5%)	2,431 (11.4%)	1,644 (7.7%)	2,065 (9.7%)	4 (0.0%)	21,335 (100.0%)
特定任期付 職員給料表	0 -	0 -	0 -	0 -	0 -	0 -	0 -	0 -	0 -	2 (100.0%)	2 (100.0%)
技能労務職 給料表	1 (0.3%)	1 (0.3%)	6 (1.7%)	4 (1.1%)	3 (0.9%)	10 (2.8%)	61 (17.3%)	116 (33.0%)	150 (42.6%)	0 -	352 (100.0%)
全職員	242 (0.4%)	4,439 (6.7%)	9,966 (15.0%)	11,404 (17.2%)	11,651 (17.6%)	9,187 (13.8%)	7,038 (10.6%)	5,420 (8.2%)	6,982 (10.5%)	30 (0.0%)	66,359 (100.0%)

(注) ()は構成比である。ただし、それぞれ端数処理をしているため、合計が100%とならない場合もある。

図4 職員の給料表別年齢分布

全職員

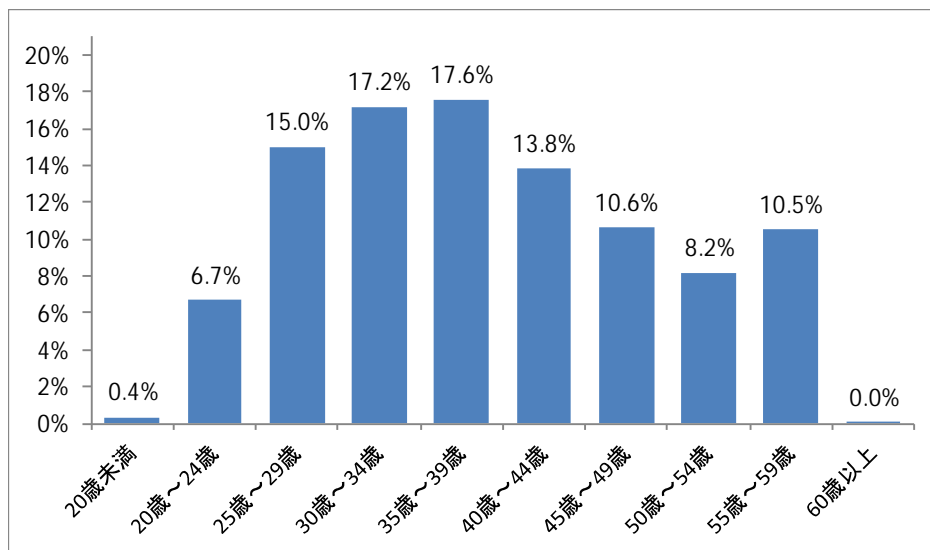

行政職給料表適用職員

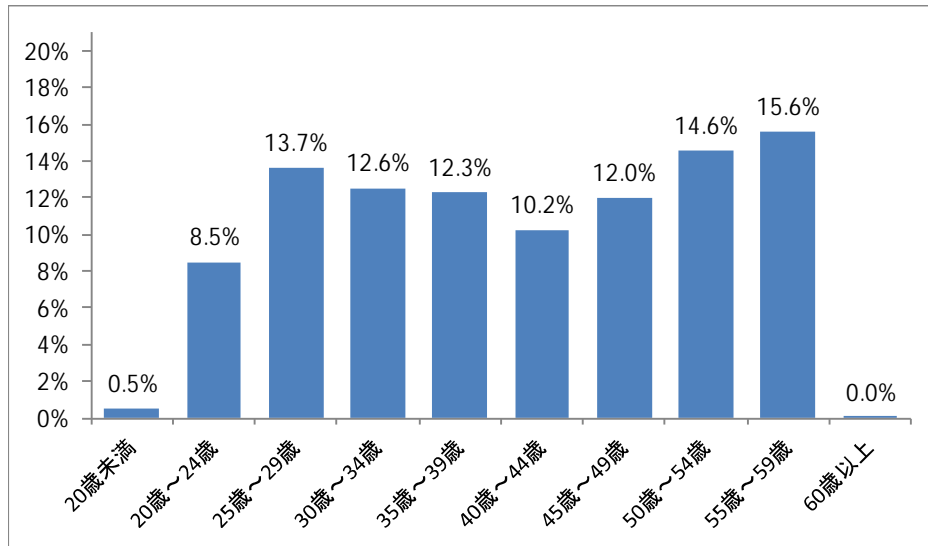

教育職給料表適用職員（小・中・高等学校など）

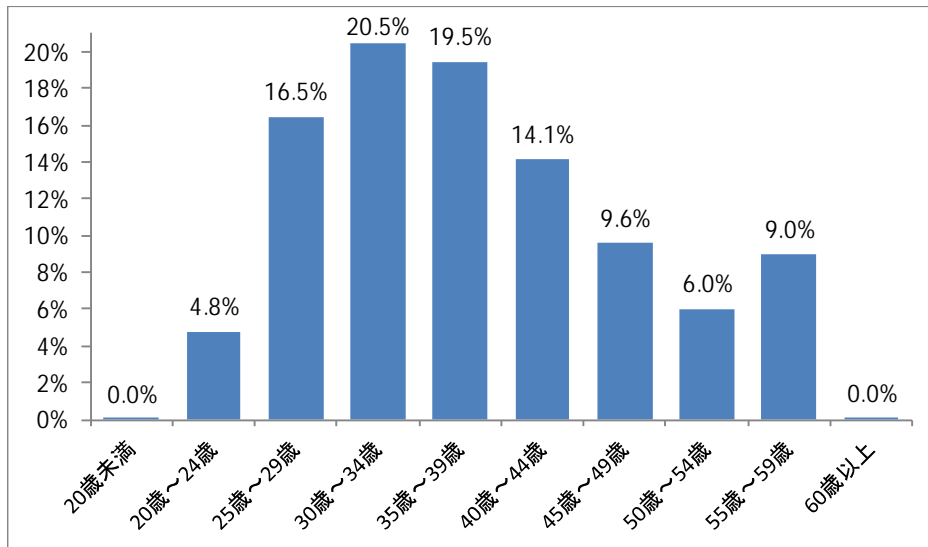

公安職給料表適用職員

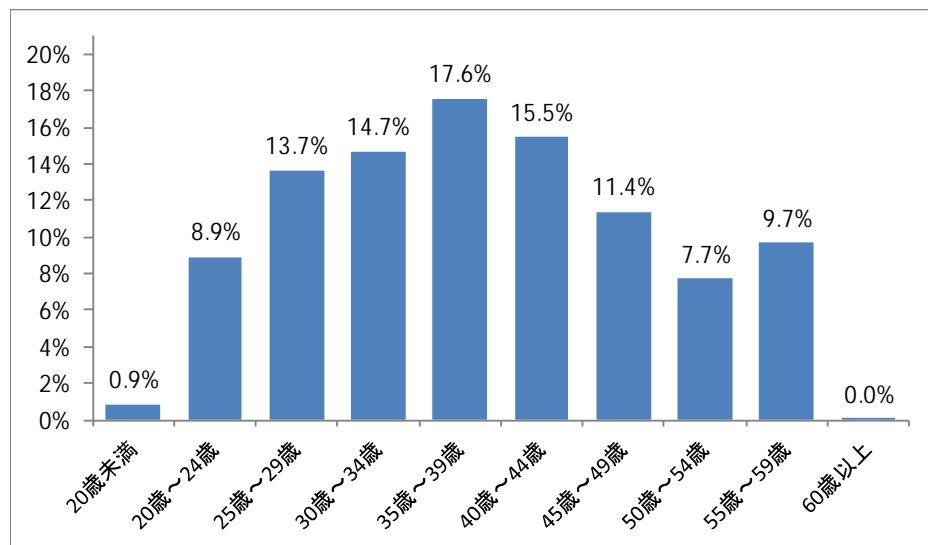

- (注) 1 在職者の多い給料表を表示。
 2 割合はそれぞれ端数処理をしているため、合計が100%とならない場合もある。

第3表 給料表別、学歴別人員構成

給料表	学歴	大学卒	短大卒	高校卒	中学卒	計
行政職給料表	人	6,632 (60.4%)	656 (6.0%)	3,659 (33.3%)	25 (0.2%)	10,972 (100.0%)
研究職給料表	人	73 (100.0%)	0 -	0 -	0 -	73 (100.0%)
医療職給料表(一)	人	50 (100.0%)	0 -	0 -	0 -	50 (100.0%)
医療職給料表(二)	人	37 (59.7%)	24 (38.7%)	1 (1.6%)	0 -	62 (100.0%)
医療職給料表(三)	人	1 (12.5%)	6 (75.0%)	1 (12.5%)	0 -	8 (100.0%)
高等学校等教育職給料表	人	10,578 (95.8%)	286 (2.6%)	179 (1.6%)	0 -	11,043 (100.0%)
小学校・中学校教育職給料表	人	21,355 (95.1%)	1,059 (4.7%)	48 (0.2%)	0 -	22,462 (100.0%)
公安職給料表	人	10,568 (49.5%)	1,610 (7.5%)	9,151 (42.9%)	6 (0.0%)	21,335 (100.0%)
特定任期付職員給料表	人	2 (100.0%)	0 -	0 -	0 -	2 (100.0%)
技能労務職給料表	人	20 (5.7%)	25 (7.1%)	275 (78.1%)	32 (9.1%)	352 (100.0%)
全職員	人	49,316 (74.3%)	3,666 (5.5%)	13,314 (20.1%)	63 (0.1%)	66,359 (100.0%)

(注) ()は構成比である。ただし、それぞれ端数処理をしているため、合計が100%とならない場合もある。

第4表 給料表別平均給与月額

区分	給料	管理職手当	扶養手当	地域手当	小計	住居手当	その他	合計
	円	円	円	円	円	円	円	円
行政職給料表	317,607	5,584	7,275	39,011	369,477	6,931	65	376,473
研究職給料表	352,318	5,452	8,890	43,266	409,926	6,778	0	416,704
医療職給料表(一)	469,036	55,190	7,870	85,135	617,231	9,880	206,436	833,547
医療職給料表(二)	355,345	1,426	7,339	42,965	407,075	4,479	0	411,554
医療職給料表(三)	376,150	0	8,750	45,418	430,318	0	0	430,318
高等学校等教育職給料表	356,183	2,525	7,215	43,178	409,101	8,327	4,998	422,426
小学校・中学校教育職給料表	340,482	4,778	7,572	41,634	394,466	7,397	4,828	406,691
公安職給料表	329,579	1,171	13,735	40,652	385,137	4,314	90	389,541
特定任期付職員給料表	636,000	0	0	75,048	711,048	0	0	711,048
技能労務職給料表	323,907	0	9,388	39,328	372,623	3,943	0	376,566
全職員(A)	335,856	3,386	9,456	41,166	389,864	6,463	2,661	398,988
前年4月(B)	335,160	3,412	9,304	41,069	388,945	6,276	2,656	397,877
前年比(%) (A)/(B)	100.2	99.2	101.6	100.2	100.2	103.0	100.2	100.3

(注) 1 給料には、給料の調整額及び教職調整額を含む。

2 管理職手当は、「職員の管理職手当の特例に関する条例」による減額措置前の額である。

3 その他は、初任給調整手当、単身赴任手当(交通距離に応じた加算額を含む。)及び義務教育等教員特別手当である。

第5表 職員の管理職手当の支給状況

支給区分	主な役職	受給者		受給者 1人当たりの 平均支給月額
			うち女性	
一種	本庁部長、本庁次長	27人	3人 (11.1%)	
二種	監査委員事務局長、同次長、人事委員会事務局長、同次長、警察本部課長、警察署署長	80人	3人 (3.8%)	
三種	本庁課長、出先機関の長、警察本部課長	340人	35人 (10.3%)	
四種	本庁理事、本庁副理事、本庁参事、出先機関の次長、警察本部副隊長、警察署副署長	483人	38人 (7.9%)	
五種	校長(大規模学校等)	82人	15人 (18.3%)	
六種	校長(五種適用者以外)	743人	195人 (26.2%)	
七種	出先機関の室長、出先機関の参事	34人	6人 (17.6%)	
八種	副校長	7人	1人 (14.3%)	
九種	准校長、教頭	1,130人	266人 (23.5%)	
十種	学校の事務部長	16人	2人 (12.5%)	
受給者計		2,942人	564人 (19.2%)	76,021円

- (注) 1 受給者1人当たりの平均支給月額は、「職員の管理職手当の特例に関する条例」による減額措置後の額である。
 2 ()は受給者のうち、女性の占める割合である。
 3 全職員に占める受給者数の割合は4.4%である。

第6表 職員の扶養親族数別人員

区分 扶養親族数	該当職員数	うち	うち	うち
		扶養親族である 配偶者を有する者	扶養親族である 子を有する者	配偶者・子以外の 扶養親族を有する者
1人	9,403人	3,456人	5,412人	535人
2人	10,136人	3,920人	9,954人	258人
3人	7,974人	6,030人	7,964人	113人
4人	2,235人	2,017人	2,235人	79人
5人	286人	260人	286人	33人
6人以上	28人	25人	28人	2人
受給者計	30,062人	15,708人	25,879人	1,020人

全職員数 (A)	扶養手当の 受給者数 (B)	扶養親族数計 (C)	全職員に占める 受給者数の割合 (B)/(A)	受給者1人当たり 平均扶養親族数 (C)/(B)	受給者1人当たり 平均支給月額
66,359人	30,062人	64,138人	45.3%	2.1人	20,873円

- (注) 1 この表でいう扶養親族とは、扶養手当の支給対象となっているものをいう。
 2 技能労務職給料表適用者を含む(以下第7表、第8表、第9表及び第10表について同じ)。
 3 全職員1人当たり平均扶養親族数は、1.0人である。

第7表 職員の住居手当の支給状況

その1 支給状況

区 分		人員構成比	平均支給月額
受 給 者	借家・借間居住者	24.0	26,922
	上記のうち留守家族にかかる分	0.0	12,500
	非受給者	76.0	
全職員		100.0	6,463

その2 借家・借間居住者に対する支給状況

区 分	人員構成比
手当月額 11,000 円未満の受給者	0.2
手当月額 11,000 円以上 28,000 円未満の受給者	29.3
手当月額 28,000 円の受給者	70.5
受給者計	100.0

(注) 人員構成比はそれぞれ端数処理をしているため、合計が100%とならない場合もある。

第8表 職員の家賃の状況

金額の区分		人員構成比
円	円	%
16,001	~ 20,000	0.0
20,001	~ 25,000	0.1
25,001	~ 27,000	0.1
27,001	~ 30,000	0.3
30,001	~ 35,000	0.3
35,001	~ 40,000	1.0
40,001	~ 45,000	1.7
45,001	~ 50,000	3.5
50,001	~ 55,000	7.3
55,001	~ 60,000	14.6
60,001	~ 61,000	2.5
61,001	~ 65,000	13.2
65,001	~ 70,000	13.3
70,001	~ 75,000	10.8
75,001	~ 80,000	8.9
80,001	~ 85,000	6.3
85,001	~ 90,000	4.8
90,001	~ 95,000	2.9
95,001	~ 100,000	2.4
100,001	以上	5.9
構 成 比 計		100.0
平均家賃月額		70,783 円

(注) 1 住居手当の支給対象となっている者の家賃である。
2 人員構成比はそれぞれ端数処理をしているため、合計が100%とならない場合もある。

第9表 職員の通勤手当の支給状況

区分		人員構成比	平均支給月額
受 給 者	交通機関等のみの利用者	60.8	14,965
	交通機関等及び交通用具の併用者	3.9	15,691
	交通用具のみの利用者	29.5	4,603
	片道5km未満	11.3	2,000
	片道5km以上10km未満	10.8	4,200
	片道10km以上15km未満	4.4	7,100
	片道15km以上20km未満	1.8	10,000
	片道20km以上25km未満	0.7	12,900
	片道25km以上30km未満	0.3	15,800
	片道30km以上35km未満	0.1	18,700
	片道35km以上40km未満	0.1	21,600
	片道40km以上45km未満	0.0	24,400
	片道45km以上50km未満	0.0	26,200
	片道50km以上55km未満	0.0	28,000
	片道55km以上60km未満	0.0	0
	片道60km以上	0.0	31,600
計	94.1	11,749	
非受給者		5.9	
全職員		100.0	11,059

(注) 人員構成比はそれぞれ端数処理をしているため、合計が一致しない場合もある。

第10表 職員の通勤費の状況

金額の区分		人員構成比
円	円	%
5,000	以下	4.2
5,001	~ 10,000	24.7
10,001	~ 15,000	27.2
15,001	~ 20,000	21.3
20,001	~ 25,000	12.3
25,001	~ 30,000	6.4
30,001	~ 35,000	2.7
35,001	~ 40,000	0.9
40,001	~ 45,000	0.3
45,001	~ 50,000	0.1
50,001	~ 55,000	0.0
55,001	以上	0.0
構 成 比 計		100.0
平均通勤費		15,011 円

(注) 1 交通機関等利用者(交通用具との併用者を含む)の通勤費(月額)である。
2 人員構成比はそれぞれ端数処理をしているため、合計が100%とならない場合もある。

第11表 職員の単身赴任手当の支給状況

区分	職員の住居と配偶者の住居との間の交通距離											受給者計	全職員に占める受給者数の割合	手当受給者1人当たり平均支給月額
	100km未満	100km以上300km未満	300km以上500km未満	500km以上700km未満	700km以上900km未満	900km以上1,100km未満	1,100km以上1,300km未満	1,300km以上1,500km未満	1,500km以上2,000km未満	2,000km以上2,500km未満	2,500km以上			
受給者	66人	0人	0人	12人	0人	0人	0人	0人	0人	0人	0人	78人	0.1%	33,692円

第12表 職員の期末手当及び勤勉手当の支給割合

区分		6月			12月			計		
		期末手当	勤勉手当	計	期末手当	勤勉手当	計	期末手当	勤勉手当	計
		月	月	月	月	月	月	月	月	月
再任用職員以外	特定管理職員以外	1.275	0.950	2.225	1.275	0.950	2.225	2.550	1.900	4.450
	特定管理職員	1.075	1.150	2.225	1.075	1.150	2.225	2.150	2.300	4.450
	指定職給料表適用職員	0.675	1.000	1.675	0.675	1.000	1.675	1.350	2.000	3.350
再任用職員	特定管理職員以外	0.725	0.450	1.175	0.725	0.450	1.175	1.450	0.900	2.350
	特定管理職員	0.625	0.550	1.175	0.625	0.550	1.175	1.250	1.100	2.350
	指定職給料表適用職員	0.350	0.525	0.875	0.350	0.525	0.875	0.700	1.050	1.750
任期付研究員及び特定任期付職員		1.675	-	-	1.675	-	-	3.350	-	-

(注) 1 この表の勤勉手当の支給割合は、手当総額を算出する際に用いる平均支給割合であり、各職員に支給される勤勉手当は、勤務成績等に応じて決定される。

2 特定管理職員とは、行政職給料表、医療職給料表及び公安職給料表並びに研究職給料表の適用を受ける職員のうち、部長級職員、次長級職員、課長級職員及び警視並びに総括研究員級職員で、管理職手当の区分が一種から四種及び七種の職を占める職員（休職にされている職員のうち公務上の負傷等による心身の故障のため、長期の休養を要する場合に該当して休職にされた職員以外の職員、外国派遣職員及び公益的法人等派遣職員を除く。）をいう。

これらの職員については、勤務成績をより給与に反映させる必要があるため、他の職員に比べて勤勉手当の支給割合を高く設定している。

3 令和3年4月1日現在、指定職給料表適用職員及び任期付研究員はいない。

第13表 給料表別、級別、号給別給料月額及び職員数

行政職給料表

号給	1級		2級		3級		4級	
	給料月額	人員	給料月額	人員	給料月額	人員	給料月額	人員
	円	人	円	人	円	人	円	人
1	144,600		228,000	27	259,400	13	345,500	
2	145,700		230,200	22	261,200	3	347,800	
3	146,900		232,200	16	263,000	1	350,000	
4	148,000		234,100	48	264,900	12	352,400	1
5	149,100		235,800	36	266,700	1	354,700	
6	150,200		237,500	33	268,900	1	357,000	
7	151,300		239,200	34	271,000	9	359,100	
8	152,400		241,000	86	273,200	13	361,400	1
9	153,500	25	242,500	30	275,400	10	363,600	
10	154,900		244,100	39	277,600	19	365,800	
11	156,200	1	245,900	39	279,700	11	367,900	2
12	157,500	27	247,700	107	281,900	9	370,100	
13	158,700	6	249,300	70	284,100	9	372,200	3
14	160,200	1	251,200	42	286,200	21	374,400	
15	161,700	2	252,700	37	288,200	16	376,500	2
16	163,300	27	254,500	96	290,300	15	378,700	3
17	164,500	31	255,900	62	292,600	16	381,000	3
18	166,000	12	257,900	35	294,800	23	383,200	5
19	167,500	14	259,800	37	296,900	32	385,300	4
20	169,000	54	261,700	92	299,100	14	387,500	4
21	170,300	6	263,600	49	301,200	20	389,500	2
22	173,000	9	265,500	47	303,400	40	391,200	2
23	175,600	20	267,300	38	305,500	30	392,800	4
24	178,200	45	269,200	59	307,700	29	394,500	5
25	180,800	11	271,100	38	310,000	33	396,200	6
26	182,500	9	273,000	45	312,100	29	397,700	7
27	184,200	11	274,700	42	314,200	34	399,300	8
28	185,900	38	276,600	44	316,300	30	400,900	5
29	187,300	220	278,400	50	318,300	38	402,300	8
30	187,300	20	280,300	27	320,400	35	403,500	11
31	187,300	25	282,100	40	322,500	28	404,600	9
32	188,000	204	283,900	39	324,600	29	405,800	24
33	189,500	19	285,700	40	326,600	33	406,900	4
34	191,300	26	287,600	28	328,800	38	408,100	15
35	192,900	43	289,400	45	330,800	41	409,300	16
36	194,700	201	291,300	26	332,900	38	410,500	21
37	195,700	47	292,800	45	334,700	42	411,400	18
38	197,400	31	294,600	23	336,800	31	412,100	71
39	199,100	41	296,400	25	338,900	37	412,800	21
40	200,600	204	298,200	33	341,000	41	413,500	39
41	204,900	26	300,000	23	342,800	33	414,200	21
42	206,800	56	301,700	22	344,800	35	414,900	20
43	208,900	46	303,300	24	346,800	23	415,500	39
44	210,800	184	305,000	23	348,800	44	415,900	57
45	212,400	35	306,700	22	350,700	31	416,300	35
46	214,100	45	308,400	22	352,600	38	416,600	36
47	216,100	50	310,100	21	354,400	35	416,800	47
48	218,100	167	311,800	21	356,300	35	417,000	36

(その1)

5級		6級		7級		8級		職務の 級 号給
給料月額	人員	給料月額	人員	給料月額	人員	給料月額	人員	
円	人	円	人	円	人	円	人	
384,800		440,400		510,800	134	569,200	51	1
387,300		442,700						2
390,000		444,800						3
392,500		447,000						4
395,100		448,600						5
397,800		450,400						6
400,600		452,300						7
403,300		454,300						8
405,700		456,200						9
408,100		457,900						10
410,400		459,400						11
412,700		461,200	4					12
414,800		462,500	1					13
416,800		464,000						14
418,700		465,400						15
420,700		466,900	2					16
422,600		468,200	23					17
424,500		469,500	40					18
426,300		470,700	21					19
428,200		471,700	6					20
430,000		472,500	7					21
431,600	1	473,000	25					22
433,100		473,400	12					23
434,700	1	473,800	4					24
436,200	3	474,000	5					25
437,500	6	474,400	14					26
438,800	4	474,800	5					27
440,100	55	475,300	1					28
441,200	2	475,900	3					29
442,500	29	476,300	6					30
443,700	1	476,700	1					31
445,000	4	477,100	1					32
445,900	11	477,600	2					33
446,700	47	477,900						34
447,300	5	478,300	1					35
447,800	7	478,700						36
448,200	13	479,000						37
448,700	14	479,400						38
449,000	9	479,800	1					39
449,400	20	480,200						40
449,700	17	480,500						41
450,000	7	480,800						42
450,300	8	481,100						43
450,600	11	481,300						44
450,800	11	481,500						45
451,000	4							46
451,200	2							47
451,400	2							48

行政職給料表

号給	1級		2級		3級		4級	
	給料月額	人員	給料月額	人員	給料月額	人員	給料月額	人員
	円	人	円	人	円	人	円	人
49	219,900	32	313,000	17	358,000	23	417,200	40
50	222,000	36	314,600	19	359,500	41	417,400	40
51	224,000	48	316,200	30	361,000	42	417,600	36
52	226,000	100	317,800	20	362,500	45	417,800	42
53	227,700	30	319,400	23	363,800	48	418,000	36
54	229,400	12	321,000	21	364,900	26	418,200	48
55	231,100	18	322,600	10	366,000	39	418,400	40
56	233,000	32	324,100	17	367,100	34	418,600	48
57	234,300	16	325,500	15	368,000	41	418,800	32
58	236,000	20	326,700	13	369,100	23	419,000	33
59	237,600	17	327,900	20	370,200	43	419,200	24
60	239,300	26	328,900	13	371,300	34	419,400	26
61	240,600	15	329,600	18	372,100	37	419,600	27
62	242,100	15	330,500	14	372,800	37	419,800	20
63	243,200	10	331,400	8	373,400	41	420,000	14
64	244,700	19	332,200	14	374,100	44	420,200	11
65	245,900	9	332,800	15	374,400	40	420,400	23
66	247,400	6	333,500	17	375,100	35	420,600	15
67	248,900	10	334,300	13	375,800	44	420,800	14
68	250,500	14	335,100	12	376,500	46	421,000	10
69	251,600	10	335,800	12	376,800	35	421,200	13
70	253,200	7	336,500	10	377,500	44	421,400	15
71	254,700	4	337,200	14	378,200	49	421,600	11
72	256,300	13	337,900	15	378,900	41	421,800	17
73	257,500	3	338,200	17	379,500	47	422,000	124
74	258,900	8	338,800	22	380,200	48		
75	260,300	4	339,400	13	380,900	51		
76	261,700	16	340,000	15	381,600	32		
77	262,900	6	340,300	20	381,800	36		
78	264,300	6	340,800	17	382,200	42		
79	265,700	1	341,300	19	382,500	32		
80	267,100	10	341,800	18	382,800	31		
81	268,300	5	342,200	15	383,100	35		
82	269,600	2	342,700	16	383,400	43		
83	270,900	4	343,100	14	383,700	39		
84	272,100	2	343,600	19	384,000	31		
85	273,100	4	343,800	19	384,400	23		
86	274,400	3	344,300	23	384,700	21		
87	275,700	4	344,700	20	385,100	37		
88	277,000	2	345,200	21	385,500	32		
89	278,100	3	345,500	22	385,700	23		
90	279,200	1	346,000	24	385,900	26		
91	280,300	1	346,500	26	386,100	33		
92	281,400	3	347,000	13	386,300	33		
93	282,400	1	347,200	18	386,500	19		
94	283,400	3	347,400	24	386,700	20		
95	284,400	6	347,900	20	386,900	17		
96	285,300	1	348,400	8	387,100	19		

(その2)

5級		6級		7級		8級		職務の 級 号給
給料月額	人員	給料月額	人員	給料月額	人員	給料月額	人員	
円	人	円	人	円	人	円	人	
451,600	4							49
451,800	2							50
452,000	2							51
452,200								52
452,400								53
452,600	3							54
452,800	1							55
453,000	1							56
453,200	9							57
								58
								59
								60
								61
								62
								63
								64
								65
								66
								67
								68
								69
								70
								71
								72
								73
								74
								75
								76
								77
								78
								79
								80
								81
								82
								83
								84
								85
								86
								87
								88
								89
								90
								91
								92
								93
								94
								95
								96

行政職給料表

号給	1級		2級		3級		4級	
	給料月額	人員	給料月額	人員	給料月額	人員	給料月額	人員
	円	人	円	人	円	人	円	人
97	286,100		348,600	15	387,300	9		
98	287,000	1	349,000	13	387,500	11		
99	287,900	3	349,400	14	387,700	8		
100	288,800	3	349,600	13	387,900	8		
101	289,700	1	349,800	7	388,100	209		
102	290,500		350,000	6				
103	291,300	1	350,200	6				
104	292,100		350,400	3				
105	292,700		350,700	12				
106	293,200		350,900	5				
107	293,700	2	351,100	4				
108	294,000		351,300	1				
109	294,200		351,500	3				
110	294,500		351,700	6				
111	294,800	1	351,900	4				
112	295,000		352,100	2				
113	295,200		352,300	171				
114	295,600	1						
115	296,000	1						
116	296,400							
117	296,600							
118	296,900							
119	297,200	1						
120	297,500							
121	297,800	1						
122	298,200							
123	298,600	1						
124	298,800	2						
125	299,000							
126	299,400							
127	299,600	1						
128	299,800							
129	300,000	1						
130	300,200							
131	300,400	1						
132	300,600							
133	300,800							
134	301,000	1						
135	301,200	1						
136	301,400	1						
137	301,600							
138	301,800							
139	302,000							
140	302,200	1						
141	302,400							
142	302,600							
143	302,800							
144	303,000							

(その3)

5級		6級		7級		8級		職務の 級 号給
給料月額	人員	給料月額	人員	給料月額	人員	給料月額	人員	
円	人	円	人	円	人	円	人	97
								98
								99
								100
								101
								102
								103
								104
								105
								106
								107
								108
								109
								110
								111
								112
								113
								114
								115
								116
								117
								118
								119
								120
								121
								122
								123
								124
								125
								126
								127
								128
								129
								130
								131
								132
								133
								134
								135
								136
								137
								138
								139
								140
								141
								142
								143
								144

行政職給料表

号給 \ 職務の級	1級		2級		3級		4級	
	給料月額	人員	給料月額	人員	給料月額	人員	給料月額	人員
	円	人	円	人	円	人	円	人
145	303,200	1						
146	303,400	2						
147	303,600							
148	303,800							
149	304,000							
150	304,200	1						
151	304,400							
152	304,600							
153	304,800							
154	305,000							
155	305,200							
156	305,400							
157	305,600	10						
人員計(構成比)	2,710 人 (24.7%)		3,057 人 (27.9%)		3,145 人 (28.7%)		1,374 人 (12.5%)	

- (注) 1 人員計の構成比はそれぞれ端数処理をしているため、合計が100%とならない場合もある(以下各給料表について同じ)。
 2 職員の給与に関する条例附則別表第1(備考を除く)にかかる号給については、同表に規定されている給料月額を掲載している(以下各給料表について同じ)。
 3 人員計には、以下の「職員の給与に関する条例附則別表第1備考1及び2にかかる特定の職員の給料月額(行政職給料表)」に計上された人員を含む。

職員の給与に関する条例附則別表第1備考1及び2にかかる特定の職員の給料月額(行政職給料表)

号給 \ 職務の級	1級	
	給料月額	人員
	円	人
39	203,500	12
40	203,500	
41	209,000	1
42	209,000	
43	209,000	

- (注) 1 1級39号給及び40号給の給料月額は、薬剤師及び獣医師に限り適用する。
 2 1級41号給から43号給までの給料月額は、医師及び歯科医師に限り適用する。

(その4)

5級		6級		7級		8級		職務の 級 号給
給料月額	人員	給料月額	人員	給料月額	人員	給料月額	人員	
円	人	円	人	円	人	円	人	145
								146
								147
								148
								149
								150
								151
								152
								153
								154
								155
								156
								157
316人 (2.9%)		185人 (1.7%)		134人 (1.2%)		51人 (0.5%)		人員合計
								10,972人

研究職給料表

(その1)

号給	職務の 級	1級		2級		3級		4級	
		給料月額	人員	給料月額	人員	給料月額	人員	給料月額	人員
		円	人	円	人	円	人	円	人
1		144,900		280,900		339,200		401,400	
2		146,000		283,700		341,500		404,500	
3		147,200		286,300		343,700		407,400	
4		148,300		289,100		345,900		410,500	
5		149,400		291,500		348,000		413,300	
6		150,700		294,300		350,300		416,200	
7		152,000		297,200		352,500		419,100	
8		153,300		300,000		354,700		421,900	
9		154,400		302,500		356,900		424,600	
10		156,100		305,500		359,000		427,400	
11		157,700		308,500		361,100		430,300	
12		159,300		311,400		363,300		433,200	
13		160,800		314,100		365,400		436,100	
14		162,700		317,000		367,300		439,000	
15		164,600		319,900		369,300		441,900	
16		166,500		322,700		371,300		444,800	
17		168,300		325,300		373,200		447,700	
18		170,500		327,600		375,400		450,600	
19		172,700		330,000		377,600		453,500	
20		174,800		332,300		379,700		456,300	
21		177,000		334,700		381,700		459,200	
22		179,400		337,000		383,900		461,900	
23		181,700		339,300		386,100		464,600	
24		184,000		341,500		388,300		467,300	
25		186,100		343,700		390,300		470,000	
26		188,200		345,600		392,300		472,600	
27		190,300		347,600		394,200		475,100	
28		192,400		349,500		396,100		477,700	
29		204,100		351,600		398,000		480,100	
30		204,100		353,300		400,000		482,500	
31		204,100	1	355,000		401,900		484,900	
32		205,900	1	356,600		403,800		487,300	
33		207,900		358,200		405,700		489,600	
34		210,300		359,900	1	407,500		492,000	
35		212,700		361,600	1	409,300		494,400	
36		215,100		363,100	1	411,100		496,800	
37		217,300	1	364,600		413,000		499,300	
38		220,100		366,100		414,600		501,600	
39		222,700		367,600	1	416,200		503,800	
40		225,300	1	369,100		417,800		506,100	
41		227,900		370,500		419,400		508,600	
42		231,100		371,900	2	421,000		510,500	
43		234,200		373,400		422,600		512,200	
44		237,300	1	374,800		424,200		514,100	
45		240,000		376,200		425,800		515,800	
46		242,700		377,800		427,300		517,100	
47		245,500		379,400		428,900		518,200	
48		248,200		380,900		430,500		519,400	

研究職給料表

(その2)

号給	職務の 級	1級		2級		3級		4級	
		給料月額	人員	給料月額	人員	給料月額	人員	給料月額	人員
		円	人	円	人	円	人	円	人
49		250,700		382,100		431,600		520,700	
50		253,400	1	383,500		433,100		521,900	
51		256,300		385,000	1	434,600		522,900	
52		259,200	3	386,400		436,100		524,100	
53		262,200		387,600		437,600		525,100	
54		264,300	1	388,700	1	439,000		525,800	
55		266,600		389,900		440,400		526,400	
56		268,800	3	390,900		441,700	2	527,100	
57		270,700		391,900	2	442,800		527,700	
58		273,100		392,800		444,000	2	528,300	
59		275,400		393,700		445,100		528,900	
60		277,700	3	394,600	1	446,200		529,500	
61		279,600		395,200	1	447,100		530,300	
62		281,300		396,000		447,700		530,900	
63		283,000		396,800	1	448,300		531,500	
64		284,800	2	397,600		448,900		532,100	
65		286,200		398,100		449,300		532,900	
66		287,500		398,900		449,800		533,500	
67		288,700		399,700		450,200		534,200	
68		289,900	1	400,500	1	450,700		535,000	
69		290,800		401,200		450,900		535,900	
70		292,100		401,900		451,300		536,600	
71		293,400	1	402,600		451,700		537,300	
72		294,700	1	403,300		452,100		538,000	
73		296,000		403,800	1	452,300		538,800	
74		297,300		404,400	1	452,500			
75		298,600	1	405,000	1	452,800			
76		299,900	2	405,600		453,100			
77		301,000	1	406,200		453,300			
78		302,300		406,400	1	453,600			
79		303,500		406,600		454,000			
80		304,800	1	406,900	1	454,400			
81		305,800		407,100	1	454,600	1		
82		307,000		407,400	3				
83		308,100	1	407,700					
84		309,200		408,100	1				
85		310,200		408,400					
86		311,300		408,600					
87		312,300		408,800					
88		313,400		409,000	1				
89		314,500		409,200	1				
90		315,600		409,500	2				
91		316,600		409,800					
92		317,600	1	410,000	1				
93		318,700		410,300	2				
94		319,800		410,600					
95		320,800		410,900	1				
96		321,900	1	411,200					

研究職給料表

(その3)

給 号	職務の 級	1級		2級		3級		4級	
		給料月額	人員	給料月額	人員	給料月額	人員	給料月額	人員
		円	人	円	人	円	人	円	人
97		322,800		411,400					
98		323,800		411,700	2				
99		324,900		412,000					
100		326,000		412,300					
101		327,000		412,500	5				
102		328,000							
103		329,000							
104		330,000							
105		331,000							
106		331,800							
107		332,600							
108		333,300							
109		333,900							
110		334,300							
111		334,700							
112		335,100							
113		335,300							
114		335,700							
115		336,300							
116		336,900							
117		337,200							
118		337,600							
119		338,000							
120		338,500							
121		339,000							
122		339,500							
123		340,000							
124		340,500							
125		340,900							
126		341,400							
127		341,800							
128		342,300							
129		342,900							
130		343,400							
131		343,900							
132		344,400							
133		344,700							
134		345,200							
135		345,600							
136		346,100							
137		346,500							
138		347,000							
139		347,500							
140		348,000							
141		348,600							
142		349,000							
143		349,400							
144		349,700							
145		350,100							
人員計(構成比)		29人 (39.7%)		39人 (53.4%)		5人 (6.8%)		0人 (0.0%)	
				人員合計				73人	

職員の給与に関する条例附則別表第1備考3及び4にかかる特定の職員の給料月額（研究職給料表）

号給	職務の級	1級	
		給料月額	人員
		円	人
39		227,500	
40		227,500	
41		232,500	
42		232,500	

- (注) 1 1級39号給及び40号給の給料月額は、大学において6年課程(医学又は歯学を履修する課程を除く。)を修めて卒業した者に限り適用する。
- 2 1級41号給及び42号給の給料月額は、大学において6年課程(医学又は歯学を履修する課程に限る。)を修めて卒業した者に限り適用する。

医療職給料表(一)

(その1)

号給	1級		2級		3級		4級		5級	
	給料月額	人員	給料月額	人員	給料月額	人員	給料月額	人員	給料月額	人員
	円	人	円	人	円	人	円	人	円	人
1	249,200		338,000		406,100		586,100	12	620,800	3
2	251,700		341,300		409,000					
3	254,200		344,600		412,000					
4	256,700		347,900		415,000					
5	259,000	2	350,600		417,700					
6	262,800		354,200		420,700					
7	266,500		357,800		423,900					
8	270,100	2	361,300		426,700					
9	274,000		364,500		429,500					
10	278,600		367,700		432,300					
11	283,200		370,800		435,200					
12	287,800	3	373,800		438,000					
13	292,000	1	376,700		440,700					
14	296,700		380,300		443,200					
15	301,600		383,800		445,900					
16	306,400	3	387,400		448,400					
17	311,000		390,900		450,900					
18	315,600		393,800		453,500					
19	320,100		396,700		456,000					
20	324,700		399,500		458,500					
21	328,900		402,300		461,100					
22	332,900		405,100	1	463,500					
23	336,700		408,000		466,100					
24	340,600	1	410,700		468,600					
25	343,900		413,300		471,100					
26	343,900		415,700		473,500					
27	344,100		418,200		476,000					
28	347,200	1	420,600		478,300					
29	350,300		423,100		480,600					
30	352,400		425,200		483,100					
31	354,700		427,500		485,600					
32	356,900	1	429,600		488,000					
33	359,100		432,000		490,400					
34	361,400		434,200	1	492,600					
35	363,600		436,400		494,900					
36	365,800	3	438,500		497,200					
37	368,100		440,700		499,600					
38	370,300		442,800		501,300					
39	372,700		445,000		503,100	1				
40	375,000		447,100		504,900					
41	377,000		449,300		506,700					
42	378,500		451,200		508,500					
43	380,000		453,100		510,200					
44	381,400		455,000		512,000					
45	383,000		456,900		513,700					
46	384,400		458,800		515,500					
47	385,800		460,700		517,300					
48	387,200		462,600	1	519,100					

医療職給料表(一)

(その2)

職務の 号給	1級		2級		3級		4級		5級	
	給料月額	人員	給料月額	人員	給料月額	人員	給料月額	人員	給料月額	人員
	円	人	円	人	円	人	円	人	円	人
49	388,500		464,900		521,100					
50	389,300		466,900		522,400					
51	390,200		468,900		523,700					
52	391,100		470,800		525,000					
53	392,300		472,800		526,300	1				
54	393,200		474,300		527,600					
55	394,100		475,700		528,900					
56	395,000		477,000	1	530,200					
57	395,900		478,200		531,300					
58	396,700		479,600		532,200					
59	397,500		481,000	1	533,100					
60	398,300		482,200		534,000					
61	399,100		483,300		534,700	1				
62	399,500		484,200		535,300					
63	399,900		485,100		536,000					
64	400,300		486,000		536,600					
65	400,600		486,800		537,300					
66			487,500		538,000					
67			488,200		538,800	1				
68			488,900		539,600					
69			489,600		540,500					
70			490,300		541,200	1				
71			491,000		541,900					
72			491,700		542,600					
73			492,100	1	543,100	1				
74			492,700		543,600					
75			493,300		543,900	1				
76			493,900		544,200					
77			494,300		544,600	1				
78			494,900		545,200	1				
79			495,500		545,700					
80			496,100		546,200	1				
81			496,600		546,600					
82			497,200		547,200					
83			497,800		547,800					
84			498,400		548,400					
85			498,600		548,600					
86			498,800		548,900					
87			499,000		549,200	1				
88			499,200		549,500					
89			499,400		549,800	1				
90			499,600							
91			499,800							
92			500,000							
93			500,200							
94			500,400							
95			500,600							
96			500,800							
97			501,000							
人員計(構成比)	17人	(34.0%)	6人	(12.0%)	12人	(24.0%)	12人	(24.0%)	3人	(6.0%)
	人員合計								50人	

医療職給料表(二)

(その1)

職務の 号給	1級		2級		3級		4級		5級	
	給料月額	人員	給料月額	人員	給料月額	人員	給料月額	人員	給料月額	人員
	円	人	円	人	円	人	円	人	円	人
1	149,800		247,900	2	285,100		335,300		383,700	
2	151,200		249,300		287,400		337,600		386,400	
3	152,600		250,800		289,600		339,900		389,100	
4	154,000		252,300	1	291,900		342,200		391,700	
5	155,200		253,200	1	294,100		344,400		394,300	
6	157,000		254,700		296,400		346,800		397,000	
7	158,700		256,100		298,700		349,200		399,700	
8	160,400		257,500		300,900		351,500		402,400	
9	162,100		258,800		303,000		353,600		405,000	
10	163,700		260,200		305,300		355,900		407,300	
11	165,300		261,600		307,600		358,100		409,700	
12	166,900		263,000		309,900		360,400		412,000	
13	168,400		264,200		312,300		362,400		413,900	
14	170,300		266,100	1	314,500		364,600		416,000	
15	172,300		268,000		316,700		366,900		418,000	
16	174,200		269,800		318,900	1	369,100		420,100	
17	176,100		271,500	1	321,000		371,000		421,900	
18	177,900		273,400		323,100		373,500		423,900	
19	179,800		275,300		325,200		375,900		425,900	
20	181,600		277,200	1	327,400		378,200		428,000	
21	183,500		278,800	2	329,600		380,400		429,800	
22	185,000		280,700		331,600		382,700		431,400	
23	186,500		282,500		333,500		384,900		432,800	
24	188,000		284,400		335,500		387,100		434,400	
25	193,400		286,300	1	337,700		388,900		436,000	
26	193,400		288,200		339,700		390,800		437,300	
27	193,400		290,100		341,600		392,400		438,600	1
28	193,400		291,900	3	343,600		394,100		439,900	
29	194,600		293,700		345,400		395,800		441,100	
30	196,600		295,600		347,300		397,400		442,100	
31	198,400		297,500	1	349,100		399,100		443,100	
32	200,200		299,400	1	351,000		400,700		444,100	
33	201,700		301,100		352,800		402,200		445,100	
34	203,700		302,900	1	354,700		403,500		446,100	
35	205,500		304,700		356,500		404,700		447,100	
36	207,400		306,400		358,400		406,000		447,900	
37	209,100		308,000		360,300	1	406,900		448,600	
38	210,900		309,700		361,900		408,100		449,000	
39	212,800		311,400		363,600		409,300		449,400	
40	214,600		313,100		365,200	1	410,500	3	449,700	
41	216,100		314,600		366,400		411,400		449,900	
42	217,600	1	316,300	1	367,600		412,200	1	450,100	
43	219,300		318,000		368,800		413,000		450,300	
44	220,900		319,700		370,000	1	413,800		450,500	
45	222,100		320,900		371,100	2	414,300	1	450,700	
46	223,900	1	322,500		372,200		414,900		450,900	
47	225,600		324,000		373,300	1	415,500		451,100	
48	227,300		325,600		374,400	1	416,000		451,300	

医療職給料表(二)

(その2)

号給	1級		2級		3級		4級		5級	
	給料月額	人員	給料月額	人員	給料月額	人員	給料月額	人員	給料月額	人員
	円	人	円	人	円	人	円	人	円	人
49	229,100		327,100		375,500	1	416,200	1	451,500	
50	230,600		328,400		376,500		416,400		451,700	
51	232,100		329,700		377,500		416,600		451,900	
52	233,700		331,000		378,500		416,800	2	452,100	
53	235,200		332,000		379,200		417,000		452,300	
54	236,700		333,100		380,100	1	417,300			
55	238,100		334,200		381,000		417,500			
56	239,600		335,100		381,900	2	417,700			
57	240,900		335,700		382,400	3	417,900			
58	242,300		336,600		383,200		418,100			
59	243,700		337,500		384,000		418,300			
60	245,200		338,300		384,800		418,500			
61	246,500		338,800		385,300		418,700	1		
62	248,000		339,400		386,000		418,900			
63	249,500		340,100		386,700		419,100			
64	250,900		340,800		387,400	1	419,400			
65	252,200		341,300		388,000		419,600	1		
66	253,800		342,000		388,700	1	419,900			
67	255,300		342,700		389,300	1	420,100			
68	256,900		343,400		389,800	2	420,300			
69	258,400		343,900		390,000	2	420,500			
70	259,800		344,500		390,400		420,700			
71	261,200		345,100		390,700		420,900			
72	262,600		345,700		391,000		421,100			
73	263,800		346,000		391,400	1	421,300	1		
74	265,200		346,600		391,800	1				
75	266,600		347,200		392,100					
76	268,000		347,800		392,400	1				
77	269,100		348,000		392,700					
78	270,400		348,500		393,100					
79	271,700		349,000		393,600					
80	272,900		349,500		394,000					
81	273,800		349,700		394,200					
82	275,100		350,100	1	394,500					
83	276,400		350,500		394,800					
84	277,700		350,800		395,100	1				
85	278,700		351,000		395,400					
86	279,800		351,400		395,700					
87	280,900		351,800		396,000	1				
88	282,000		352,200		396,300	1				
89	283,000		352,700		396,600					
90	284,000		353,100		396,900					
91	285,100		353,500		397,200					
92	286,200		353,800		397,500					
93	287,100		354,000		397,800					
94	287,900		354,300		398,000					
95	288,700		354,600		398,200					
96	289,500		354,800		398,400					

医療職給料表(二)

(その3)

職務の 級 号給	1級		2級		3級		4級		5級	
	給料月額	人員	給料月額	人員	給料月額	人員	給料月額	人員	給料月額	人員
	円	人	円	人	円	人	円	人	円	人
97	290,200		355,000		398,600	1				
98	290,800		355,200	1						
99	291,400		355,400							
100	292,000		355,600							
101	292,500		355,800							
102	293,000		356,000							
103	293,500		356,200							
104	293,900		356,400							
105	294,100		356,600							
106	294,300									
107	294,500									
108	294,700									
109	295,000									
110	295,200									
111	295,400									
112	295,600									
113	295,800									
114	296,000									
115	296,200									
116	296,400									
117	296,600									
118	296,800									
119	297,000									
120	297,200									
121	297,400									
122	297,600									
123	297,800									
124	298,000									
125	298,200									
126	298,400									
127	298,600									
128	298,800									
129	299,000									
130	299,200									
131	299,400									
132	299,600									
133	299,800									
134	300,000									
135	300,200									
136	300,400									
137	300,600									
138	300,800									
139	301,000									
140	301,200									
141	301,400									
142	301,600									
143	301,800									
144	302,000									

医療職給料表(二)

(その4)

号給	1級		2級		3級		4級		5級	
	給料月額	人員	給料月額	人員	給料月額	人員	給料月額	人員	給料月額	人員
	円	人	円	人	円	人	円	人	円	人
145	302,200									
146	302,400									
147	302,600									
148	302,800									
149	303,000									
150	303,200									
151	303,400									
152	303,600									
153	303,800									
154	304,000									
155	304,200									
156	304,400									
157	304,600									
人員計(構成比)	2人	(3.2%)	19人	(30.6%)	29人	(46.8%)	11人	(17.7%)	1人	(1.6%)
							人員合計		62人	

職員の給与に関する条例附則別表第1備考1にかかる特定の職員の給料月額(医療職給料表(二))

号給	1級	
	給料月額	人員
	円	人
35	210,000	
36	210,000	
37	210,000	

(注) 1級35号給から37号給までの給料月額は、薬剤師及び獣医師に限り適用する。

医療職給料表(三)

(その1)

号給	1級		2級		3級		4級		5級	
	給料月額	人員	給料月額	人員	給料月額	人員	給料月額	人員	給料月額	人員
	円	人	円	人	円	人	円	人	円	人
1	163,600		235,000		260,900		291,200		339,000	
2	165,000		237,000		261,900		293,300		341,300	
3	166,500		239,000		263,000		295,400		343,600	
4	167,900		240,900		264,100		297,400		345,900	
5	169,300		242,800		265,300		299,200		348,000	
6	170,800		244,200		266,400		301,000		350,300	
7	172,300		245,600		267,700		303,000		352,600	
8	173,800		246,900		268,900		305,000		354,900	
9	175,100		247,900		270,200		307,100		357,100	
10	176,700		249,400		271,600		309,000		359,100	
11	178,200		250,900		273,100		311,000		361,000	
12	179,700		252,500		274,700		313,000		363,000	
13	181,100		253,800		276,200		314,800		365,000	
14	183,100		254,800		277,900		316,700		367,100	
15	185,100		255,900		279,600		318,600		369,200	
16	187,100		257,000		281,300		320,500		371,300	
17	198,800		258,000		282,900		322,400		373,400	
18	201,200		259,000		284,500		324,100		375,400	
19	203,500		260,100		286,100		325,800		377,300	
20	205,800		261,200		287,700		327,600		379,400	
21	208,200		262,300		289,400		329,300		381,400	
22	209,600		263,500		290,900		331,000		383,500	
23	210,900		264,800		292,600		332,700		385,400	
24	212,300		266,100		294,200		334,500		387,500	
25	213,600		267,400		295,700		336,300		389,400	
26	213,600		269,000		297,500		338,100		391,300	
27	213,600		270,500		299,400		339,700		393,000	
28	213,600		272,100		301,300		341,400		394,800	
29	214,100		273,600		303,000		343,000		396,600	
30	215,700		275,200		304,800		344,700		398,500	
31	217,300		276,800		306,600		346,400		400,400	
32	218,900		278,400		308,300		348,200		402,200	
33	220,400		279,900		309,800		350,000		403,900	
34	222,300		281,400		311,500		351,900		405,600	
35	224,200		282,900		313,000		353,700		407,400	
36	226,200		284,300		314,600		355,500		409,200	
37	228,000		285,700		316,200		357,300		410,900	
38	229,900		287,200		317,800		359,000		412,700	
39	231,800		288,600		319,400		360,700		414,500	
40	233,700		290,100		321,000		362,400		416,300	
41	235,700		291,600		322,500		363,900		417,900	
42	237,100		293,000		324,000		365,300		419,400	
43	238,400		294,600		325,500		366,800		421,000	
44	239,800		296,200		327,000		368,400		422,600	
45	241,000		297,600		328,200		369,900		423,700	
46	242,600		299,100		329,600		371,200		424,900	
47	244,000		300,500		331,100		372,600		426,100	
48	245,400		301,900		332,600		374,000		427,300	

医療職給料表(三)

(その2)

職務の 級 号給	1級		2級		3級		4級		5級	
	給料月額	人員	給料月額	人員	給料月額	人員	給料月額	人員	給料月額	人員
	円	人	円	人	円	人	円	人	円	人
49	246,900		303,100		333,900		375,400		428,500	
50	247,900		304,500		335,300		376,800		429,700	
51	248,900		305,900		336,700		378,100		430,900	
52	249,900		307,300		338,100		379,400		432,100	
53	251,000		308,700		339,600		380,800		433,100	
54	252,100		310,000		340,900		382,000		434,100	
55	253,100		311,300		342,300		383,200		435,100	
56	254,200		312,600		343,700		384,400		436,000	
57	255,200		313,900		344,600		385,500		436,800	
58	256,500		315,300		345,900		386,500		437,500	
59	257,800		316,700		347,100		387,500		438,200	
60	259,100		318,100		348,300		388,500		438,800	
61	260,300		319,300		349,300		389,300		439,300	
62	261,800		320,500		350,500		390,000		439,800	
63	263,100		321,800		351,700		390,700		440,300	
64	264,500		323,100		352,900		391,200		440,700	
65	265,900		324,300		354,100		391,600		441,000	
66	267,500		325,500		355,300		391,900		441,400	
67	269,100		326,800		356,500	1	392,300		441,800	
68	270,600		328,000		357,700		392,700		442,100	
69	272,000		328,900		358,500		393,000		442,400	
70	273,600		330,000		359,600		393,300			
71	275,200		331,000		360,700		393,700			
72	276,700		332,000		361,800		394,100			
73	278,200		333,000		362,600		394,400			
74	279,700		334,100	1	363,700		394,700			
75	281,200		335,200		364,700		395,000			
76	282,700		336,400		365,800		395,300			
77	284,100		337,400		366,700	1	395,500			
78	285,600		338,600		367,500		395,700			
79	287,000		339,800		368,300	1	395,900			
80	288,400		341,000		369,100		396,100			
81	289,700		342,100		369,900		396,300			
82	291,100		343,200		370,300		396,500			
83	292,500		344,300		370,800		396,700			
84	294,000		345,400		371,300		396,900			
85	295,300		346,400		371,700		397,100			
86	296,700		347,400		372,100	1	397,300			
87	298,100		348,400		372,500		397,500			
88	299,500		349,400		372,900		397,700			
89	301,000		350,200		373,300		397,900			
90	302,300		350,900		373,600		398,100			
91	303,500		351,700		373,900		398,300			
92	304,800		352,500		374,200		398,500			
93	305,800		353,200		374,400		398,700			
94	307,100		353,800		374,700		398,900			
95	308,400		354,400		374,900		399,100			
96	309,700		355,000		375,100		399,300			

医療職給料表(三)

(その3)

職務の 級 号給	1級		2級		3級		4級		5級	
	給料月額	人員	給料月額	人員	給料月額	人員	給料月額	人員	給料月額	人員
97	円 310,700	人	円 355,400	人	円 375,300	人 1	円 399,500		円	人
98	311,900		355,900		375,500					
99	313,100		356,300		375,700					
100	314,300		356,800		375,900					
101	315,500		357,300		376,100					
102	316,700		357,600		376,300					
103	317,900		358,000		376,500					
104	318,900		358,400		376,700					
105	319,700		358,900		376,900					
106	320,400		359,300		377,100					
107	321,000		359,700		377,300					
108	321,700		360,100		377,500					
109	322,200		360,400		377,700					
110	322,900		360,800		377,900					
111	323,500		361,200		378,100					
112	324,100		361,600		378,300					
113	324,500		361,900		378,500	人 1				
114	325,000		362,200							
115	325,500		362,500							
116	326,000		362,800							
117	326,500		363,100							
118	327,000		363,400							
119	327,500		363,700							
120	328,000		364,000							
121	328,400		364,300							
122	328,800		364,600							
123	329,100		364,800							
124	329,400		365,000							
125	329,600		365,200	人 1						
126	329,900									
127	330,200									
128	330,500									
129	330,900									
130	331,200									
131	331,500									
132	331,800									
133	332,000									
134	332,300									
135	332,600									
136	332,900									
137	333,100									
138	333,400									
139	333,700									
140	334,000									
141	334,200									
142	334,500									
143	334,800									
144	335,100									

医療職給料表(三)

(その4)

職務の 級 号給	1級		2級		3級		4級		5級	
	給料月額	人員	給料月額	人員	給料月額	人員	給料月額	人員	給料月額	人員
	円	人	円	人	円	人	円	人	円	人
145	335,400									
146	335,700									
147	336,000									
148	336,300									
149	336,600									
150	336,800									
151	337,000									
152	337,200									
153	337,400									
154	337,600									
155	337,800									
156	338,000									
157	338,200									
158	338,400									
159	338,600									
160	338,800									
161	339,000									
162	339,200									
163	339,400									
164	339,600									
165	339,800									
人員計(構成比)	0人	(0.0%)	2人	(25.0%)	6人	(75.0%)	0人	(0.0%)	0人	(0.0%)
	人員合計								8人	

高等学校等教育職給料表

(その1)

職務の 級 号給	1級		2級		特2級		3級		4級	
	給料月額	人員	給料月額	人員	給料月額	人員	給料月額	人員	給料月額	人員
	円	人	円	人	円	人	円	人	円	人
1	158,700		191,400		271,800		405,500	19	477,500	18
2	160,200		194,200		274,100		407,300		479,000	2
3	161,700		196,900		276,700		408,900	1	480,500	11
4	163,200		199,600		279,400		410,400	1	482,000	2
5	164,900		202,400		281,900		411,900		483,400	4
6	166,800		204,100		284,400		413,400		484,200	1
7	168,600		205,700		287,000		414,900	16	485,000	16
8	170,400	3	207,400		289,600	1	416,400	2	485,700	5
9	172,200		209,100	69	292,000		417,800		486,600	7
10	174,200	2	209,100		294,800		419,200	1	487,400	12
11	176,200		209,100	9	297,500		420,700	12	488,200	20
12	178,100		209,100	79	300,300	1	422,200		489,000	8
13	180,000		210,700	26	302,600		423,600		489,600	16
14	182,200		212,700	18	305,500	4	425,200	2	490,400	6
15	184,400	1	214,800	7	308,300		426,800	7	491,200	18
16	186,600		216,800	107	311,100	2	428,400	2	492,000	4
17	188,800	1	218,500	16	313,800		430,000	6	492,900	4
18	191,400	8	220,800	26	316,600	3	431,500	2	493,700	4
19	193,900		223,000	7	319,400	2	433,100	9	494,300	8
20	196,300	1	225,300	117	322,200	6	434,700	2	494,900	1
21	198,800		227,500	26	325,000	2	436,300	8	495,500	2
22	200,500	2	230,400	39	327,500	2	437,900	5	496,100	1
23	202,100		233,400	14	330,000		439,500	10	496,700	8
24	203,800		236,300	217	332,400	5	441,000	6	497,300	3
25	205,300		239,300	17	334,800	2	442,500	8	497,900	1
26	205,300	1	242,200	79	337,200	3	443,800	3	498,500	3
27	205,300		245,000	23	339,500	1	445,100	7	499,100	
28	205,300	3	247,800	251	341,800	9	446,400	1	499,700	1
29	206,500	1	250,200	25	344,100	3	447,800	6	500,300	3
30	208,300	2	252,800	82	346,400	1	449,000	7		
31	210,100	2	255,800	20	348,600	5	450,100	3		
32	211,900	2	258,700	255	350,900	5	451,300	5		
33	213,500		261,700	25	353,100	6	452,600	5		
34	215,600		264,000	91	355,400	4	453,800	5		
35	217,700		266,500	22	357,600	4	455,200	2		
36	219,900	2	269,000	247	359,900	4	456,700	7		
37	221,800	4	271,500	34	362,100	3	458,100	4		
38	223,700	5	274,000	88	364,400	6	459,600			
39	225,800		276,500	36	366,700	7	461,100	11		
40	227,800	3	279,000	255	368,900	4	462,600	5		
41	229,800	1	281,100	40	371,100	7	464,000	9		
42	231,500		283,800	108	373,300	7	464,900	5		
43	233,200	1	286,500	51	375,500	7	465,800	8		
44	234,900		289,200	256	377,700	6	466,700	2		
45	236,300	1	291,400	35	379,700	7	467,300	6		
46	238,000	3	294,100	130	381,900	9	468,200	5		
47	239,800		296,800	67	384,000	5	469,100	7		
48	241,600	5	299,300	292	386,100	1	469,800	4		

高等学校等教育職給料表

(その2)

職務の 級 号給	1級		2級		特2級		3級		4級	
	給料月額	人員	給料月額	人員	給料月額	人員	給料月額	人員	給料月額	人員
	円	人	円	人	円	人	円	人	円	人
49	243,500	2	301,600	59	388,100	7	470,300	3		
50	244,900	6	304,400	142	390,200	6	470,800	3		
51	246,400	3	307,200	64	392,200	4	471,300	5		
52	247,900	1	309,900	256	394,200	5	471,800	6		
53	249,100	1	312,500	63	396,200	3	472,200	7		
54	250,800	4	315,100	128	398,100	13	472,800	1		
55	252,300	3	317,700	72	399,900	1	473,200	6		
56	253,800	2	320,200	198	401,700	4	473,600	3		
57	255,000	2	322,600	64	403,300	7	473,900	1		
58	256,500	3	325,000	111	404,600	9	474,300	2		
59	258,000	2	327,400	57	405,900	8	474,700	2		
60	259,400	1	329,700	171	407,200	10	475,100	1		
61	260,800		332,000	91	408,500	7	475,500			
62	262,400	2	334,300	111	409,800	8				
63	263,900		336,500	73	411,200	5				
64	265,400	1	338,700	142	412,600	4				
65	266,800	4	341,000	81	414,000	3				
66	268,500	1	343,300	97	415,400	1				
67	270,200	1	345,600	70	416,700	8				
68	271,900	3	347,900	100	418,100	4				
69	273,300		350,000	107	419,500	4				
70	274,800		352,400	89	420,900	4				
71	276,200	2	354,700	84	422,300	4				
72	277,700		357,000	109	423,700	4				
73	278,900	3	359,100	95	424,900	4				
74	280,300		361,400	71	426,300	4				
75	281,700		363,500	85	427,700	8				
76	283,000	1	365,700	87	429,100	3				
77	284,200	1	367,600	89	430,300	4				
78	285,400	2	369,800	78	431,400	7				
79	286,600	1	371,800	77	432,600	5				
80	287,700	1	374,000	85	433,700	3				
81	288,800	1	376,100	90	434,700	5				
82	290,000		378,100	76	435,400	6				
83	291,200	3	380,000	73	436,100	13				
84	292,400	1	381,800	75	436,800					
85	293,600	2	383,800	54	437,400	11				
86	294,800	3	385,500	72	438,100	11				
87	296,000		387,100	68	438,800	8				
88	297,200	1	388,700	75	439,500	7				
89	298,200	2	390,000	66	440,000	8				
90	299,400	2	391,300	56	440,600	9				
91	300,600	2	392,600	59	441,200	7				
92	301,800	1	393,900	63	441,800	10				
93	302,400		395,300	64	442,300	5				
94	303,600	2	396,500	51	442,500	5				
95	304,800		397,800	53	442,700	4				
96	306,000		399,100	56	442,900	2				

高等学校等教育職給料表

(その3)

職務の 級 号給	1級		2級		特2級		3級		4級	
	給料月額	人員	給料月額	人員	給料月額	人員	給料月額	人員	給料月額	人員
	円	人	円	人	円	人	円	人	円	人
97	307,000	2	400,600	47	443,100	8				
98	308,100	2	401,800	55	443,300	6				
99	309,200	2	403,000	55	443,500	9				
100	310,300	1	404,300	57	443,700	3				
101	311,000		405,500	50	443,900	4				
102	312,100	1	406,600	43	444,100	7				
103	313,100	1	407,700	46	444,300	8				
104	314,100	3	408,800	38	444,500	8				
105	314,800		409,700	47	444,700	5				
106	315,600	2	410,800	31	444,900	5				
107	316,400	1	411,900	36	445,100	7				
108	317,200	3	413,000	35	445,300	2				
109	317,700		413,800	38	445,500	3				
110	318,200		414,600	47						
111	318,800	2	415,500	34						
112	319,400	1	416,300	31						
113	320,000	4	417,000	35						
114	320,500	1	417,500	39						
115	321,000	4	417,900	29						
116	321,500	2	418,200	32						
117	321,900	1	418,400	30						
118	322,400	3	418,800	29						
119	322,900	3	419,200	23						
120	323,400	2	419,600	37						
121	323,800	4	420,000	22						
122	324,300	1	420,200	31						
123	324,700	2	420,400	16						
124	325,100		420,700	28						
125	325,600	1	421,000	29						
126	326,000	3	421,200	20						
127	326,400	1	421,400	23						
128	326,600	1	421,600	36						
129	326,800	4	421,800	38						
130	327,000	3	422,000	39						
131	327,200	1	422,200	52						
132	327,400	2	422,400	74						
133	327,600		422,600	87						
134	327,800	4	422,800	113						
135	328,000	1	423,000	100						
136	328,200		423,200	108						
137	328,400	5	423,400	120						
138	328,600		423,600	132						
139	328,800		423,800	67						
140	329,000		424,000	39						
141	329,200	1	424,200	34						
142	329,400	2	424,400	14						
143	329,600		424,600	5						
144	329,800	4	424,800	2						

高等学校等教育職給料表

(その4)

職務の 級 号給	1級		2級		特2級		3級		4級		
	給料月額	人員	給料月額	人員	給料月額	人員	給料月額	人員	給料月額	人員	
	円	人	円	人	円	人	円	人	円	人	
145	330,000	1	425,000	1							
146	330,200	1	425,200	1							
147	330,400	1	425,400	1							
148	330,600		425,600								
149	330,800	5	425,800	87							
150	331,000	3									
151	331,200	1									
152	331,400	1									
153	331,600	3									
154	331,800	3									
155	332,000	5									
156	332,200	4									
157	332,400	2									
158	332,600	3									
159	332,800	2									
160	333,000	3									
161	333,200	2									
162	333,400	1									
163	333,600										
164	333,800	2									
165	334,000										
166	334,200										
167	334,400										
168	334,600										
169	334,800										
人員計 (構成比)	251人	(2.3%)	9,826人	(89.0%)	501人	(4.5%)	276人	(2.5%)	189人	(1.7%)	
	人員合計							11,043人			

小学校・中学校教育職給料表

(その1)

職務の 級 号給	1級		2級		特2級		3級		4級	
	給料月額	人員	給料月額	人員	給料月額	人員	給料月額	人員	給料月額	人員
	円	人	円	人	円	人	円	人	円	人
1	158,700		174,500		271,800		386,200	22	442,900	37
2	160,200		176,500		274,100		388,000		443,900	1
3	161,700		178,600		276,700		389,800	1	444,900	8
4	163,200		180,700		279,400	1	391,500	4	446,100	6
5	164,900		182,600		281,900		393,100	2	447,100	7
6	166,800		184,800		284,400		394,900	2	448,000	6
7	168,600		187,000		287,000		396,700	42	448,800	28
8	170,400		189,200		289,600	1	398,600	9	449,700	6
9	172,200		191,400		292,000		400,400	9	450,800	5
10	174,200		194,200		294,800		402,100	9	451,600	11
11	176,200		196,900	2	297,500		403,800	43	452,400	15
12	178,100		199,600		300,300	2	405,400	7	453,300	14
13	180,000		202,400		302,600		406,800	6	454,100	19
14	182,200		204,100	2	305,500		408,000	12	454,800	20
15	184,400		205,700		308,300	1	409,200	58	455,500	35
16	186,600		207,400		311,100	5	410,400	10	456,100	38
17	188,800		209,100	304	313,800	1	412,000	16	456,600	8
18	191,400		209,100	1	316,600	1	413,200	7	457,300	26
19	193,900		209,100	26	319,400		414,500	52	458,000	32
20	196,300		209,100	290	322,200	4	415,800	24	458,700	33
21	198,800		210,700	106	325,000	2	416,700	6	459,200	36
22	200,500		212,700	37	327,500	9	418,100	18	459,900	34
23	202,100		214,800	14	330,000	5	419,500	55	460,600	38
24	203,800		216,800	389	332,400	14	420,900	12	461,300	28
25	205,300		218,500	78	334,800	1	421,900	20	461,900	28
26	205,300		220,800	79	337,200	10	423,100	18	462,600	21
27	205,300		223,000	35	339,500	4	424,300	41	463,300	29
28	205,300		225,300	442	341,800	10	425,500	17	464,000	25
29	206,400		227,500	76	344,100	16	426,300	12	464,500	17
30	208,300		230,400	127	346,300	8	427,500	14	465,200	15
31	210,200		233,400	48	348,500	8	428,700	34	465,900	22
32	212,000		236,300	565	350,700	18	429,900	20	466,600	17
33	213,400		239,300	60	352,800	13	430,800	23	467,200	7
34	215,400		242,200	138	354,800	15	431,400	18	467,900	7
35	217,400		245,000	44	356,700	8	432,000	22	468,600	3
36	219,400		247,800	610	358,700	8	432,600	10	469,300	4
37	221,300		250,200	44	360,700	17	433,200	21	469,800	9
38	223,200		252,800	169	362,500	12	433,800	20		
39	225,100		255,800	70	364,200	18	434,400	8		
40	226,900		258,700	605	366,000	9	435,000	15		
41	228,800		261,700	49	367,800	15	435,400	16		
42	230,500		264,000	214	369,500	8	435,900	14		
43	232,200		266,500	60	371,100	14	436,400	19		
44	233,900		269,000	629	372,800	15	436,900	15		
45	235,300		271,500	73	374,400	23	437,300	9		
46	237,100		274,000	193	376,000	15	437,600	12		
47	238,900		276,500	75	377,600	19	437,900	17		
48	240,700		279,000	561	379,300	11	438,200	5		

小学校・中学校教育職給料表

(その2)

職務の 級 号給	1級		2級		特2級		3級		4級	
	給料月額	人員	給料月額	人員	給料月額	人員	給料月額	人員	給料月額	人員
	円	人	円	人	円	人	円	人	円	人
49	242,500		281,100	81	381,000	17	438,600	2		
50	244,000		283,800	240	382,500	25	438,900	9		
51	245,600		286,500	103	383,900	21	439,200	6		
52	247,000		289,200	582	385,400	9	439,500	5		
53	248,100		291,400	93	387,000	19	439,700	4		
54	249,800		294,100	253	388,300	19	440,000	6		
55	251,300		296,800	120	389,600	15	440,300	8		
56	252,800		299,300	594	391,000	20	440,600	1		
57	254,100		301,600	93	392,200	21	440,900	1		
58	255,500		304,400	256	393,300	19	441,200	7		
59	256,800		307,200	115	394,400	11	441,500	2		
60	258,100		309,900	536	395,600	9	441,800	4		
61	259,500		312,500	91	396,600	9	442,100	3		
62	261,000		315,100	268	397,700	14	442,300	1		
63	262,400		317,700	127	398,800	14	442,500	4		
64	263,800		320,200	466	399,900	10	442,700	2		
65	265,000		322,600	111	400,900	18	442,900			
66	266,600		325,000	233	402,100	12	443,100	1		
67	268,200		327,400	146	403,300	13	443,300			
68	269,800		329,700	296	404,500	20	443,500			
69	271,400		332,000	296	405,500	14	443,700			
70	272,900		334,300	192	406,600	12	443,900			
71	274,300		336,500	214	407,700	8	444,100			
72	275,800		338,700	214	408,800	11	444,300			
73	276,900		341,000	336	409,600	16	444,500			
74	278,200		343,300	201	410,600	6				
75	279,500		345,600	200	411,600	10				
76	280,800		347,900	204	412,600	7				
77	282,100		349,900	253	413,500	8				
78	283,300		351,700	187	414,300	6				
79	284,400		353,500	196	415,100	14				
80	285,500		355,400	220	415,900	9				
81	286,600		357,200	232	416,600	6				
82	287,800		359,000	158	417,300	11				
83	289,000		360,600	193	418,000	15				
84	290,200		362,400	205	418,700	5				
85	291,100		363,900	232	419,300	10				
86	292,100		365,600	168	419,700	14				
87	293,100		367,200	177	420,100	6				
88	294,100		368,900	161	420,500	14				
89	294,900		370,600	202	420,900	14				
90	295,800		372,000	158	421,200	10				
91	296,700		373,300	145	421,500	7				
92	297,600		374,700	153	421,800	18				
93	298,000		376,300	192	422,200	15				
94	298,800		377,600	115	422,500	15				
95	299,600		378,900	144	422,800	12				
96	300,400		380,200	111	423,100	12				

小学校・中学校教育職給料表

(その3)

職務の 級 号給	1級		2級		特2級		3級		4級	
	給料月額	人員	給料月額	人員	給料月額	人員	給料月額	人員	給料月額	人員
	円	人	円	人	円	人	円	人	円	人
97	301,300		381,300	134	423,300	10				
98	302,100		382,100	142	423,500	15				
99	302,900		383,000	102	423,700	13				
100	303,700		383,900	117	423,900	13				
101	304,500		385,000	120	424,100	13				
102	305,000		386,000	97	424,300	12				
103	305,500		387,000	100	424,500	18				
104	305,900		388,000	100	424,700	4				
105	306,100		388,900	84	424,900	9				
106	306,300		389,900	80	425,100	7				
107	306,600		390,800	81	425,300	8				
108	306,800		391,800	71	425,500	3				
109	307,000		392,600	62	425,700	3				
110	307,300		393,600	73	425,900	1				
111	307,500		394,600	76	426,100					
112	307,800		395,600	62	426,300					
113	308,000		396,200	66	426,500	3				
114	308,300		397,100	76						
115	308,600		398,000	58						
116	308,900		398,900	74						
117	309,100		399,800	63						
118	309,400		400,600	51						
119	309,700		401,400	64						
120	309,900		402,200	59						
121	310,100		403,000	55						
122	310,300		403,800	56						
123	310,500		404,500	36						
124	310,700		405,300	52						
125	310,900		405,600	40						
126	311,100		406,000	33						
127	311,300		406,600	34						
128	311,500		406,900	31						
129	311,700		407,400	29						
130	311,900		407,800	36						
131	312,100		408,400	30						
132	312,300		408,800	44						
133	312,500		409,100	33						
134	312,700		409,500	35						
135	312,900		409,900	45						
136	313,100		410,300	40						
137	313,300		410,700	35						
138	313,500		411,100	48						
139	313,700		411,500	55						
140	313,900		411,900	48						
141	314,100		412,300	68						
142	314,300		412,600	61						
143	314,500		412,900	60						
144	314,700		413,200	60						

小学校・中学校教育職給料表

(その4)

職務の 級 号給	1級		2級		特2級		3級		4級	
	給料月額	人員	給料月額	人員	給料月	人員	給料月額	人員	給料月額	人員
	円	人	円	人	円	人	円	人	円	人
145	314,900		413,400	67						
146	315,100		413,700	41						
147	315,300		414,000	42						
148	315,500		414,300	21						
149	315,700		414,600	9						
150	315,900		414,800	7						
151	316,100		415,000	1						
152	316,300		415,200							
153	316,500		415,400							
154	316,700		415,600	4						
155	316,900		415,800							
156	317,100		416,000	1						
157	317,300		416,200							
158			416,400							
159			416,600							
160			416,800	1						
161			417,000	14						
人員計 (構成比)	0人	(0.0%)	19,762人	(88.0%)	1,093人	(4.9%)	912人	(4.1%)	695人	(3.1%)
							人員合計		22,462人	

(注) 職員の給与に関する条例附則別表第2にかかる号給については、同表に規定されている給料月額を掲載している。

公安職給料表

職務の 号給	1級		2級		3級		4級		5級	
	給料月額	人員	給料月額	人員	給料月額	人員	給料月額	人員	給料月額	人員
	円	人	円	人	円	人	円	人	円	人
1	168,400		209,300		228,400		274,400	1	324,400	
2	170,100		211,300		230,700		275,300		326,700	
3	171,900		213,400		233,000		276,700		328,900	
4	173,600		215,400		235,100	1	278,200	3	331,100	
5	175,100		215,400		236,300	2	279,800	1	333,500	
6	177,000		215,400		238,300	3	281,200		335,700	
7	178,800	45	216,000		240,300		282,800		338,100	
8	180,700		217,900		242,300	10	284,400	3	340,400	
9	182,400	60	220,100		244,200	2	286,300	4	342,700	
10	184,000	2	222,300		246,200	9	288,100	2	345,000	
11	185,600	33	224,600		248,100	2	290,000	3	347,300	
12	187,300	1	226,600		250,200	38	291,800	8	349,500	
13	189,100	123	227,800	3	252,000	5	293,200	5	351,900	
14	191,200	7	229,800	66	253,600	11	295,700	6	354,300	1
15	193,300	37	231,900	11	255,300	2	297,900	6	356,600	
16	195,400	92	234,000	323	257,000	76	300,300	9	358,800	
17	197,500	37	235,800	8	258,300	8	302,500	3	361,000	1
18	199,900	38	237,900	119	260,000	25	304,900	8	363,300	
19	202,300	21	239,900	36	261,800	6	307,200	9	365,600	
20	204,700	135	241,800	339	263,500	87	309,500	15	367,900	1
21	207,100	77	243,600	15	265,200	15	311,600	10	370,200	1
22	208,900	75	245,000	117	266,300	32	313,900	17	372,500	
23	210,700	183	246,400	27	267,600	6	316,200	11	374,700	2
24	210,700	208	247,700	273	269,000	124	318,500	9	377,000	3
25	210,700	95	248,500	28	270,300	16	320,700	10	379,200	3
26	210,800	77	250,000	129	271,800	29	323,100	22	381,600	7
27	212,500	40	251,500	30	273,300	13	325,500	15	383,900	2
28	214,200	125	252,900	262	275,200	132	327,900	23	386,200	1
29	216,300	213	254,200	35	276,800	23	329,900	17	388,200	2
30	218,600	146	255,300	102	278,400	52	332,200	38	390,600	4
31	221,000	30	256,300	29	280,100	36	334,600	21	392,900	7
32	223,300	314	257,600	270	281,900	182	336,900	26	395,200	5
33	225,400	23	258,800	33	283,100	44	339,000	34	397,200	3
34	227,300	90	260,000	86	285,300	69	341,200	36	399,400	2
35	229,400	39	261,300	45	287,400	38	343,400	44	401,600	11
36	231,400	53	262,700	210	289,500	186	345,400	35	403,800	7
37	233,300	17	264,000	29	291,700	48	347,600	39	405,700	9
38	235,400	31	265,200	90	293,700	73	349,700	39	407,800	4
39	237,300	17	266,500	51	295,700	48	351,800	58	410,000	12
40	239,200	16	268,000	175	297,600	160	353,900	58	412,200	12
41	240,900	13	268,900	50	299,300	59	356,000	68	413,800	10
42	242,600	15	270,600	85	301,200	80	358,100	52	415,500	12
43	244,200	5	272,200	43	303,000	56	360,000	53	417,100	10
44	245,700	13	273,800	135	304,800	119	362,000	73	418,800	18
45	246,400	14	275,100	38	306,800	87	364,100	68	420,500	22
46	247,600	13	276,800	72	308,700	72	366,200	71	422,000	17
47	249,000	11	278,500	36	310,600	83	368,300	69	423,500	13
48	250,300	12	280,200	112	312,400	118	370,200	99	425,100	18

(その1)

6級		7級		8級		職務の 級 号給
給料月額	人員	給料月額	人員	給料月額	人員	
円	人	円	人	円	人	
389,200		431,900		437,500		1
391,600		433,800		439,300		2
394,000		435,500		441,000		3
396,200		437,300		442,800		4
398,300		438,600		444,300		5
400,600		440,200		446,000	1	6
402,800		441,800		447,600		7
405,100		443,600		449,400		8
407,300		445,000		450,700		9
409,600		446,700		452,400	1	10
411,900		448,100		454,000		11
414,100		449,800		455,700		12
416,100		451,000		456,700		13
418,200		452,800		458,100		14
420,300		454,600		459,700		15
422,300		456,300		461,500		16
424,100		457,800		462,800		17
425,900	1	459,600		464,500		18
427,600		461,400		466,200		19
429,200		463,100		468,000		20
430,800	1	464,500		469,500		21
432,200		466,200		471,100		22
433,600		467,800		472,700		23
435,000		469,500		474,300		24
436,500	1	470,800		475,600		25
438,100		472,200		477,000		26
439,700	1	473,600		478,300		27
441,300	1	475,000		479,700		28
442,500	2	476,000		480,900		29
444,200	4	476,600		481,600		30
445,900	3	477,100		482,300		31
447,600	1	477,700	1	483,000		32
448,900	1	478,100	1	483,300		33
450,500	2	478,700	24	484,000		34
452,000	3	479,200	39	484,700	5	35
453,200	3	479,700	19	485,300	7	36
454,300	4	480,100	1	485,700	3	37
454,800	5	480,600	5	486,400	2	38
455,200	3	481,100	23	487,100	3	39
455,600	2	481,600	7	487,800	3	40
455,800	6	481,800	2	488,300	7	41
456,200	5	482,200		489,000	5	42
456,600	6	482,700	4	489,400	2	43
457,000	8	483,100	6	489,700		44
457,400	10	483,300		489,900	16	45
457,800	6	483,800		490,200	13	46
458,200	8	484,300	1	490,500	12	47
458,600	66	484,800		490,800	6	48

公安職給料表

職務の 級 号給	1級		2級		3級		4級		5級	
	給料月額	人員	給料月額	人員	給料月額	人員	給料月額	人員	給料月額	人員
	円	人	円	人	円	人	円	人	円	人
49	251,800	10	281,800	32	314,200	114	372,100	87	426,600	22
50	252,900	13	283,400	50	316,100	94	374,200	92	428,000	14
51	254,100	6	285,000	27	317,900	94	376,200	91	429,500	31
52	255,300	11	286,600	68	319,600	100	378,200	97	431,000	27
53	256,300	5	288,200	37	321,300	99	380,200	93	432,500	18
54	257,700	7	290,000	37	323,100	93	382,300	70	433,800	22
55	259,000	6	291,700	31	324,900	90	384,400	91	435,000	31
56	260,400	7	293,500	52	326,700	87	386,300	82	436,300	34
57	261,500	7	294,900	46	328,300	93	388,100	102	437,300	23
58	262,900	2	296,700	42	330,000	99	389,900	95	438,100	29
59	264,300	1	298,400	22	331,700	80	391,600	88	438,700	24
60	265,600	3	300,200	34	333,400	102	393,300	83	439,500	43
61	266,500	2	301,700	22	334,900	85	394,700	105	439,900	45
62	268,100	1	303,500	30	336,600	79	395,700	97	440,300	42
63	269,800	2	305,200	32	338,400	92	396,800	92	440,600	24
64	271,400	1	307,000	34	340,200	99	397,900	81	440,900	39
65	272,700	1	308,400	24	341,500	89	399,000	76	441,100	37
66	274,400	2	310,100	24	343,200	85	400,000	76	441,400	30
67	276,000	3	311,700	29	344,900	96	401,100	79	441,700	40
68	277,600	1	313,400	23	346,600	91	402,200	77	442,000	39
69	279,000		314,800	17	348,200	71	403,300	68	442,300	33
70	280,600		316,200	19	349,800	68	404,100	64	442,600	31
71	282,200		317,600	18	351,500	88	404,900	72	442,900	19
72	283,700		319,100	23	353,200	73	405,700	71	443,200	27
73	285,100		320,200	24	354,700	75	406,200	74	443,500	19
74	286,600		321,900	10	356,200	79	406,900	63	443,800	20
75	288,000		323,500	19	357,700	63	407,500	77	444,100	18
76	289,500		325,100	16	359,200	48	408,200	71	444,400	19
77	291,000		326,800	14	360,600	61	408,600	66	444,700	12
78	292,500	1	328,500	10	362,100	55	409,300	82	445,000	13
79	294,100	1	330,200	15	363,600	43	410,000	71	445,300	13
80	295,600	1	331,900	7	365,000	47	410,700	59	445,600	8
81	296,900		333,500	12	366,100	51	411,000	63	445,900	8
82	298,300	1	335,100	5	367,500	41	411,500	84	446,200	7
83	299,800	1	336,700	7	368,900	38	412,000	55	446,500	5
84	301,300	1	338,400	7	370,200	32	412,600	59	446,800	8
85	302,300		340,000	8	371,400	30	413,100	59	447,000	7
86	303,800	1	341,600	4	372,400	40	413,400	64	447,300	7
87	305,200		343,200	4	373,500	35	413,700	49	447,600	6
88	306,700		344,800	7	374,700	29	414,000	51	447,900	10
89	308,200		345,900	2	375,700	31	414,200	56	448,200	7
90	309,600		347,300	7	376,900	18	414,500	48	448,500	9
91	311,000		348,600	2	378,100	23	414,800	54	448,800	4
92	312,300		349,900	5	379,200	28	415,100	38	449,100	12
93	313,700	3	351,100	6	380,500	27	415,400	50	449,400	13
94	315,100		352,600	3	381,000	19	415,700	32	449,700	8
95	316,600		354,000	4	381,500	24	416,000	57	450,000	5
96	318,100	1	355,300	2	382,100	17	416,300	46	450,300	3

(その2)

6級		7級		8級		職務の 級 号給
給料月額	人員	給料月額	人員	給料月額	人員	
円	人	円	人	円	人	
459,000	5	485,200		491,200	8	49
459,300	5	485,500		491,500	13	50
459,600	6	485,800		491,800	6	51
459,900	18	486,100		492,100	4	52
460,200	5	486,400		492,400	1	53
460,500	11	486,700		492,700		54
460,800	9	487,000		493,000	2	55
461,100	6	487,300		493,300	4	56
461,400	7	487,600		493,600		57
461,700	10	487,900		493,900		58
462,000	4	488,200		494,200	4	59
462,200	10	488,500		494,500	2	60
462,500	7	488,800	1	494,800	3	61
462,800	9					62
463,100	5					63
463,400	3					64
463,700	3					65
464,000						66
464,300	4					67
464,600	3					68
464,900	1					69
465,200						70
465,500						71
465,800						72
466,100	5					73
						74
						75
						76
						77
						78
						79
						80
						81
						82
						83
						84
						85
						86
						87
						88
						89
						90
						91
						92
						93
						94
						95
						96

公安職給料表

職務の 号給	1級		2級		3級		4級		5級	
	給料月額	人員	給料月額	人員	給料月額	人員	給料月額	人員	給料月額	人員
	円	人	円	人	円	人	円	人	円	人
97	319,500		356,600	3	382,600	20	416,500	44	450,600	5
98	321,000		357,800	2	383,100	22	416,900	34	450,900	2
99	322,500		359,000	1	383,700	17	417,300	47	451,200	7
100	323,900	1	360,200	1	384,300	26	417,700	38	451,500	6
101	325,100	1	361,400	2	384,700	17	418,000	50	451,800	16
102	326,400		362,500	4	385,200	13	418,400	52		
103	327,800		363,600	2	385,700	21	418,800	56		
104	329,200	1	364,700	2	386,200	17	419,200	56		
105	330,700		365,800	1	386,400	14	419,500	54		
106	332,100		366,300	1	387,000	13	419,900	65		
107	333,400		366,900	2	387,600	9	420,300	66		
108	334,600		367,500	1	388,200	6	420,700	68		
109	335,700		368,100		388,700	15	421,200	66		
110	336,900		368,700	4	389,200	22	421,500	74		
111	338,100		369,300	3	389,600	15	421,800	85		
112	339,300		369,900	1	390,100	10	422,100	65		
113	340,300		370,100	3	390,500	27	422,400	49		
114	341,400		370,700		390,900	19	422,600	46		
115	342,500		371,300	3	391,300	23	422,900	43		
116	343,600	1	371,900	2	391,600	23	423,200	37		
117	344,500		372,200		391,900	22	423,500	30		
118	345,300		372,800	1	392,100	18	423,800	33		
119	346,300		373,300	2	392,300	18	424,100	19		
120	347,300		373,800		392,700	18	424,400	25		
121	348,300		374,000	1	393,000	21	424,700	76		
122	349,200	1	374,400	3	393,400	21				
123	350,000	1	374,900		393,800	17				
124	350,800	1	375,400		394,200	22				
125	351,700		375,700	1	394,500	24				
126	352,200		376,100	1	394,900	33				
127	352,600		376,500	1	395,300	36				
128	353,000		376,900	1	395,700	30				
129	353,200		377,200	2	395,900	44				
130	353,400		377,400	1	396,300	40				
131	353,800		377,700	3	396,700	41				
132	354,200		378,000	2	397,100	25				
133	354,500		378,200	2	397,400	31				
134	354,800		378,400	3	397,800	19				
135	355,100		378,700	1	398,200	21				
136	355,400		379,000	3	398,500	14				
137	355,700		379,200	2	398,800	24				
138	356,100		379,500	2	399,200	16				
139	356,500		379,900	3	399,600	8				
140	356,800		380,300	2	400,000	5				
141	357,300		380,500	2	400,300	3				
142	357,500		380,800	2	400,700	3				
143	357,900		381,200	5	401,100	3				
144	358,100		381,600	1	401,500	3				

(その3)

6級		7級		8級		職務の 級 号給
給料月額	人員	給料月額	人員	給料月額	人員	
円	人	円	人	円	人	
						97
						98
						99
						100
						101
						102
						103
						104
						105
						106
						107
						108
						109
						110
						111
						112
						113
						114
						115
						116
						117
						118
						119
						120
						121
						122
						123
						124
						125
						126
						127
						128
						129
						130
						131
						132
						133
						134
						135
						136
						137
						138
						139
						140
						141
						142
						143
						144

公安職給料表

職務の 級 号給	1級		2級		3級		4級		5級	
	給料月額	人員	給料月額	人員	給料月額	人員	給料月額	人員	給料月額	人員
	円	人	円	人	円	人	円	人	円	人
145	358,300		381,800	5	401,800	6				
146	358,500									
147	358,800	1								
148	359,100									
149	359,300									
150	359,700									
151	360,100									
152	360,500									
153	360,700	4								
人員計 (構成比)	2,710人	(12.7%)	4,575人	(21.4%)	6,337人	(29.7%)	5,936人	(27.8%)	1,221人	(5.7%)

指定職給料表

号給	給料月額	人員
	円	人
1	725,000	
2	782,000	
3	841,000	
4	920,000	
5	992,000	
6	1,063,000	
7	1,138,000	
8	1,207,000	
人員計		0

(その4)

6級		7級		8級		職務の 級 号給
給料月額	人員	給料月額	人員	給料月額	人員	
円	人	円	人	円	人	145
						146
						147
						148
						149
						150
						151
						152
						153
289人	(1.4%)	134人	(0.6%)	133人	(0.6%)	人員合計
						21,335人

特定任期付職員給料表

号給	給料月額	人員
	円	人
1	381,000	
2	428,000	
3	482,000	
4	546,000	1
5	622,000	
6	726,000	1
7	852,000	
人員計		2

第一号任期付研究員給料表

号給	給料月額	人員
	円	人
1	400,000	
2	463,000	
3	528,000	
4	609,000	
5	710,000	
6	812,000	
人員計		0

第二号任期付研究員給料表

号給	給料月額	人員
	円	人
1	333,000	
2	370,000	
3	398,000	
人員計		0

(注) 第一号任期付研究員給料表とは、「一般職の任期付研究員の採用等に関する条例」第5条第1項に定める給料表を、第二号任期付研究員給料表とは、同条第2項に定める給料表をいう。

再任用職員の適用給料表別、級別職員数

1 フルタイム勤務職員

給料表	級計	級							
		1	2	3	4	5	6	7	8
行政職給料表	人 385	人 125	人 64	人 125	人 52	人 11	人 6	人 1	人 1
研究職給料表	5	1	4						
医療職給料表(二)	6	3	1	2					
高等学校等教育職給料表	871	58	752	26	35				
小学校・中学校教育職給料表	865		660	17	188				
公安職給料表	95		1	15	73	5	1		
技能労務職給料表	74	54	20						
人員計	2,301								

2 短時間勤務職員

給料表	級計	級							
		1	2	3	4	5	6	7	8
行政職給料表	人 210	人 90	人 23	人 97	人	人	人	人	人
研究職給料表	1	1							
医療職給料表(二)	5	3	1	1					
医療職給料表(三)	2	2							
高等学校等教育職給料表	540	31	509						
小学校・中学校教育職給料表	133		132	1					
技能労務職給料表	50	48	2						
人員計	941								

(参考)

技能労務職給料表

(その1)

職務の級 号給	1級		2級		3級	
	給料月額	人員	給料月額	人員	給料月額	人員
	円	人	円	人	円	人
1	131,300		229,300	1	284,700	
2	132,200		231,200		286,800	
3	133,200		232,900		288,600	
4	134,100		234,600		290,600	
5	135,100		236,300		292,300	
6	136,100		237,600		294,500	
7	137,100		238,900		296,300	
8	138,100		240,400		298,300	
9	138,900		241,400		300,100	
10	139,900		242,500		301,900	
11	140,900		243,800		303,700	
12	142,000		245,100		305,600	
13	142,800		246,000		307,300	
14	143,800		247,400		309,000	
15	144,800		248,500		310,600	
16	145,800		249,900		312,300	
17	146,900		250,900		313,800	
18	148,100		252,200		315,600	
19	149,300		253,500		317,400	
20	150,500		254,900		319,100	
21	151,600		256,100	1	320,600	
22	152,800		257,300		322,200	
23	154,000	1	258,500		323,700	
24	155,200		259,800		325,200	
25	156,400		260,800		327,000	
26	157,900		262,000		328,600	1
27	159,400		263,200		330,000	
28	160,900		264,500		331,500	
29	162,300		265,600	1	332,700	
30	163,800		266,800		333,800	2
31	165,300		267,900		335,000	
32	166,800		269,000		336,300	2
33	168,300		270,300	1	337,400	1
34	170,100		271,600		338,600	2
35	171,900		272,700	1	339,600	
36	173,700	1	273,800		340,700	1
37	175,400		274,600	1	342,000	2
38	177,100		275,600		343,300	1
39	178,800		276,700		344,600	1
40	180,500		277,800		345,900	1
41	182,100		278,900		347,000	4
42	183,600		280,000		348,000	
43	185,100		281,000		349,200	
44	186,600		282,100		350,500	3
45	187,900		283,100		351,400	
46	189,300		284,200		352,500	2
47	190,800		285,300		353,500	6
48	192,300		286,300		354,600	2

技能労務職給料表

(その2)

職務の級 号給	1級		2級		3級	
	給料月額	人員	給料月額	人員	給料月額	人員
	円	人	円	人	円	人
49	193,500		287,100		355,400	5
50	193,500		288,200		356,100	
51	193,500	1	289,300		356,600	2
52	193,500		290,400		357,200	4
53	193,800		291,200		357,700	3
54	194,900		292,200	1	358,200	2
55	195,900	1	293,200		358,600	1
56	197,100		294,100	1	358,900	1
57	198,200	1	294,900	3	359,400	1
58	199,700	1	295,900		359,700	
59	200,900	1	296,900	1	360,100	
60	202,300		297,700	4	360,500	
61	203,100		298,200	2	360,800	4
62	204,600		299,000	4	361,300	1
63	206,200	1	299,800	1	361,600	2
64	207,600	1	300,600	1	362,000	1
65	208,700		301,200	1	362,300	2
66	210,100	1	302,000	2	362,600	2
67	211,700		302,800	3	362,800	3
68	213,000		303,700		363,200	
69	214,200		304,300		363,400	13
70	215,300		305,200	1		
71	216,700	1	306,100	1		
72	218,100	1	307,000	1		
73	219,100	1	307,700	2		
74	220,700		308,700	3		
75	222,100		309,500	2		
76	223,600	1	310,500	1		
77	224,800		311,300	2		
78	225,900		312,200	2		
79	227,000		313,100	5		
80	228,300	1	314,000	4		
81	228,800		314,800	7		
82	229,900		315,700	5		
83	231,000		316,500	6		
84	232,100		317,300	5		
85	233,000		317,900	6		
86	234,200	1	318,900	6		
87	235,000		319,700	11		
88	236,200		320,500	8		
89	237,000		321,300	4		
90	238,200		322,300	8		
91	239,300		323,200	22		
92	240,500		324,000	3		
93	241,600		324,600	7		
94	242,600		325,200	1		
95	243,500		326,000	5		
96	244,600		326,800	6		

技能労務職給料表

(その3)

給 号	職務の級		1級		2級		3級	
	給料月額	人員	給料月額	人員	給料月額	人員	給料月額	人員
	円	人	円	人	円	人	円	人
97	245,500		327,400	4				
98	246,500		328,100	2				
99	247,500		328,800	6				
100	248,500		329,400	2				
101	249,300		330,200	3				
102	250,200		331,000	1				
103	251,200		331,600	3				
104	252,000		332,300	1				
105	252,900		333,100	1				
106	253,600		333,700					
107	254,400		334,400	1				
108	255,200		335,100					
109	255,900		335,700	3				
110	256,500		336,300	1				
111	257,100		337,000					
112	257,600		337,800	2				
113	258,000		338,300					
114	258,500		339,000	3				
115	259,000		339,700					
116	259,600		340,200	1				
117	260,000		340,900	55				
118	260,500							
119	261,000							
120	261,500							
121	261,800	1						
122	262,000							
123	262,200							
124	262,400							
125	262,600							
126	262,800							
127	263,000							
128	263,200							
129	263,400							
130	263,600							
131	263,800							
132	264,000							
133	264,200							
134	264,400							
135	264,600							
136	264,800							
137	265,000							
138	265,200							
139	265,400							
140	265,600							
141	265,800							
142	266,000							
143	266,200							
144	266,400							

技能労務職給料表

(その4)

職務の級 号給	1級		2級		3級	
	給料月額	人員	給料月額	人員	給料月額	人員
	円	人	円	人	円	人
145	266,600					
146	266,800					
147	267,000					
148	267,200					
149	267,400					
150	267,600					
151	267,800					
152	268,000					
153	268,200					
154	268,400					
155	268,600					
156	268,800	1				
157	269,000					
158	269,200					
159	269,400					
160	269,600					
161	269,800					
162	270,000					
163	270,200					
164	270,400					
165	270,600					
166	270,800					
167	271,000					
168	271,200					
169	271,400					
170	271,600					
171	271,800					
172	272,000					
173	272,200					
174	272,400					
175	272,600					
176	272,800					
177	273,000	3				
人員計(構成比)	21人	(6.0%)	253人	(71.9%)	78人	(22.2%)
			人員合計			352人

第14表 職員給与と国家公務員給与との比較

項目	令和2年4月	平成31年4月
ラスパイレス指数	100.7	100.5
地域手当補正後 ラスパイレス指数	99.3	98.4

- (注) 1 上記指数は、国の行政職俸給表(一)の適用職員の俸給月額とこれに相当する府職員の給料月額を、学歴別、経験年数階層別にラスパイレス方式により国を100として比較したものである。
- 2 地域手当補正後ラスパイレス指数は、平成18年度から国の給与構造改革に伴い、給料表の引下げとともに、客観的な支給基準に基づく地域手当が導入されたことから、地域手当を加味した地域における国家公務員と地方公務員の給与水準を比較するため、地域手当の支給率を用いて補正したものである(数値は、総務省ホームページ「給与・定員等の調査結果等」に掲載のもの)。
- 3 令和3年4月の指数については、本年12月頃に総務省より発表される予定である。

第15表 職員の初任給与と国家公務員の初任給与との比較

	大阪府(行政職給料表)			国(行政職俸給表(一))		
	給料月額	地域手当 支給割合	初任給月額	俸給月額	地域手当 支給割合	初任給月額
大学卒程度	187,300円	11.8%	209,401円	182,200円	16.0%	211,352円
高校卒程度	153,500円	11.8%	171,613円	150,600円	16.0%	174,696円

- (注) 国の地域手当支給割合は、大阪市域に在勤する国家公務員の支給割合を記載したものである。

2 民間給与

令和3年職種別民間給与実態調査の概要

(1) 調査の目的

府職員の給与を民間の従業員の給与と比較検討するための基礎資料の作成

(2) 調査機関

人事院並びに都道府県、政令指定都市、特別区及び和歌山市の各人事委員会

(3) 調査の内容等

ア 調査内容

昨年8月から本年7月までの賞与等特別給の支給実績
民間企業における給与改定及び各種手当の状況等
本年4月分として従業員個人に支払われた給与の額等
本年4月分の初任給の状況

イ 調査期間

令和3年4月26日（月曜日）～同年6月22日（火曜日）

(4) 調査の範囲等

ア 調査対象の事業所（母集団事業所）及び職種

常勤従業員数でみた、企業規模が50人以上かつ事業所規模が50人以上の府内の民間事業所のうち、日本標準産業分類の大分類（下記ア～ツ）に分類された4,427事業所が調査対象であり、産業別、企業規模別の内訳は、第16表のとおりである。

また、(3)ア 及び については、54職種が調査対象である。

ア 農業、林業	コ 金融業、保険業
イ 漁業	サ 不動産業、物品賃貸業
ウ 鉱業、採石業、砂利採取業	シ 学術研究、専門・技術サービス業
エ 建設業	ス 宿泊業、飲食サービス業
オ 製造業	セ 生活関連サービス業、娯楽業
カ 電気・ガス・熱供給・水道業	ソ 教育、学習支援業
キ 情報通信業	タ 医療、福祉
ク 運輸業、郵便業	チ 複合サービス事業
ケ 卸売業、小売業	ツ サービス業（他に分類されないもの）

(注) 1 サービス業（他に分類されないもの）は、宗教及び外国公務に分類されるものを除く（以下第16表において同じ）。

2 新型コロナウイルス感染症に対処する厳しい医療現場の環境に鑑み、昨年に引き続き、病院は調査対象から除外した。

イ 調査対象の抽出

(ア) 標本事業所の抽出

調査対象事業所を統計上の理論に従い組織、規模、産業により42層に層化し、これらの層から678事業所を無作為に抽出し、調査を行った。調査完了事業所は、第16表のとおりである。

(イ) 従業員の抽出

初任給関係以外の調査職種に該当する従業員が多数に上るときは、抽出した従業員について調査を行った。なお、臨時の従業員及び役員は全て除外した。

(ウ) 調査実人員

28,157人（うち初任給関係1,851人）である。

なお、調査職種該当者（母集団）の推定数は287,535人である。

(5) 集計

総計及び平均の算出に際しては、調査データを層ごとに母集団における人数や事業所数分に還元して実施した。（抽出率の逆数を乗じて還元）

第16表 産業別、企業規模別調査事業所数
【調査対象事業所】

区 分 産 業	調査対象 事 業 所	内 訳 (企 業 規 模)							
		人 50~99	人 100~ 199	人 200~ 299	人 300~ 399	人 400~ 499	人 500~ 999	人 1,000~ 2,999	人 3,000~
産 業 計	4,427	557	713	424	283	236	639	710	865
農業、林業、漁業、鉱業、採石業、 砂利採取業、建設業	331	48	39	28	23	18	65	57	53
製 造 業	1,393	208	254	136	91	62	166	187	289
化学工業、金属製品、電気機械器具、は ん用機械器具	(675)	(80)	(116)	(64)	(36)	(32)	(78)	(77)	(192)
上記以外	(718)	(128)	(138)	(72)	(55)	(30)	(88)	(110)	(97)
電気・ガス・熱供給・水道業、情報通信業	453	33	56	52	20	28	70	104	90
運輸業、郵便業	430	59	67	27	28	17	64	84	84
卸売業、小売業	552	46	106	58	48	36	104	90	64
金融業、保険業	202	5	7	9	9	7	13	27	125
不動産業、物品賃貸業	78	4	14	7	7	3	20	18	5
学術研究、専門・技術サービス業	138	21	28	14	10	9	32	16	8
教育、学習支援業	92	6	17	18	11	9	6	20	5
医療、福祉	332	67	67	43	21	33	51	23	27
宿泊業、飲食サービス業、生活関連サービス業、 娯楽業、複合サービス事業、サービス業(他に 分類されないもの)	426	60	58	32	15	14	48	84	115

(注) 「調査対象事業所」は、上記産業にかかる府内所在の事業所のうち、企業規模50人以上かつ事業所規模50人以上の事業所(抽出前)。

【調査事業所】

区 分 産 業	調査事業所	内 訳 (企 業 規 模)							
		人 50~99	人 100~ 199	人 200~ 299	人 300~ 399	人 400~ 499	人 500~ 999	人 1,000~ 2,999	人 3,000~
産 業 計	501	56	79	46	29	23	80	82	106
農業、林業、漁業、鉱業、採石業、 砂利採取業、建設業	43	7	5	3	5	0	10	5	8
製 造 業	205	27	30	20	10	7	30	35	46
化学工業、金属製品、電気機械器具、は ん用機械器具	(97)	(15)	(11)	(9)	(3)	(1)	(14)	(15)	(29)
上記以外	(108)	(12)	(19)	(11)	(7)	(6)	(16)	(20)	(17)
電気・ガス・熱供給・水道業、情報通信業	55	1	6	3	3	2	10	13	17
運輸業、郵便業	40	8	12	2	2	2	1	7	6
卸売業、小売業	65	6	13	6	4	6	18	7	5
金融業、保険業	15	0	1	1	0	1	2	0	10
不動産業、物品賃貸業	8	1	1	1	1	0	1	3	0
学術研究、専門・技術サービス業	9	0	1	1	1	2	2	1	1
教育、学習支援業	13	1	3	4	1	0	1	3	0
医療、福祉	5	2	1	1	0	1	0	0	0
宿泊業、飲食サービス業、生活関連サービス業、 娯楽業、複合サービス事業、サービス業(他に 分類されないもの)	43	3	6	4	2	2	5	8	13

(注) 1 「調査事業所」は、「調査対象事業所」のうち、実際に調査を行った事業所(無作為抽出)。
2 上記のほか、調査の結果、企業規模又は事業所規模が調査対象外であること等が判明した事業所が19所、調査不能の事業所が158所。

調査対象事業所(産業別)

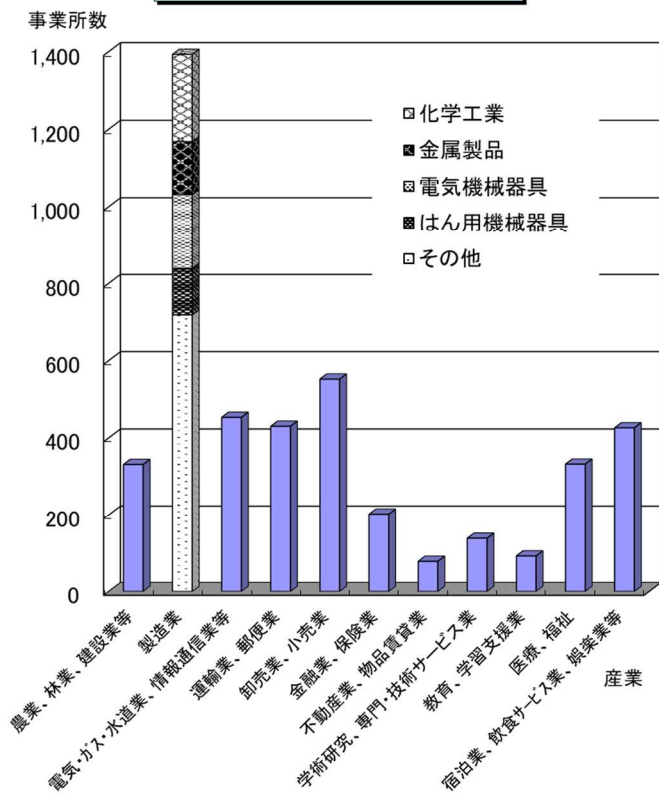

調査事業所(産業別)

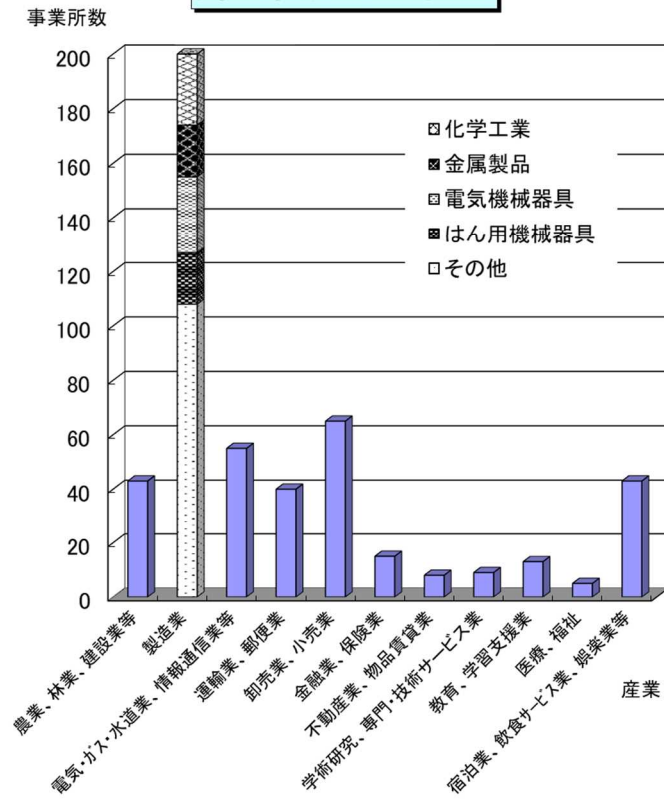

調査対象事業所(企業規模別)

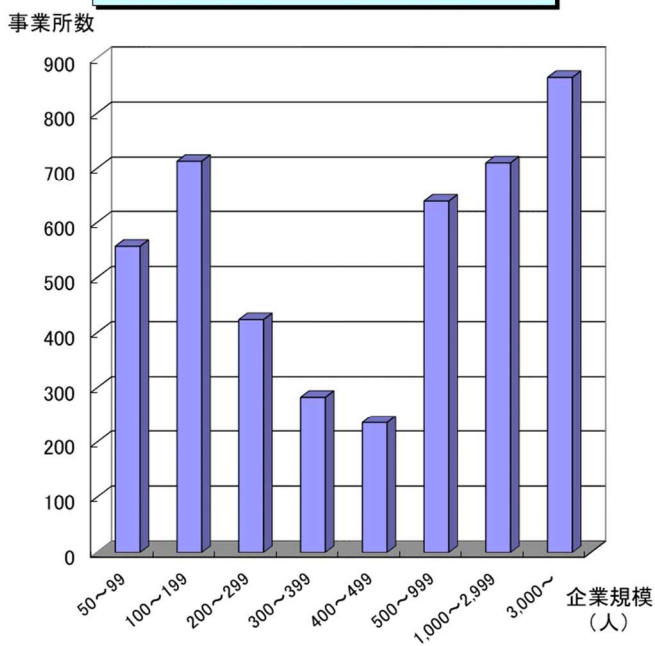

調査事業所(企業規模別)

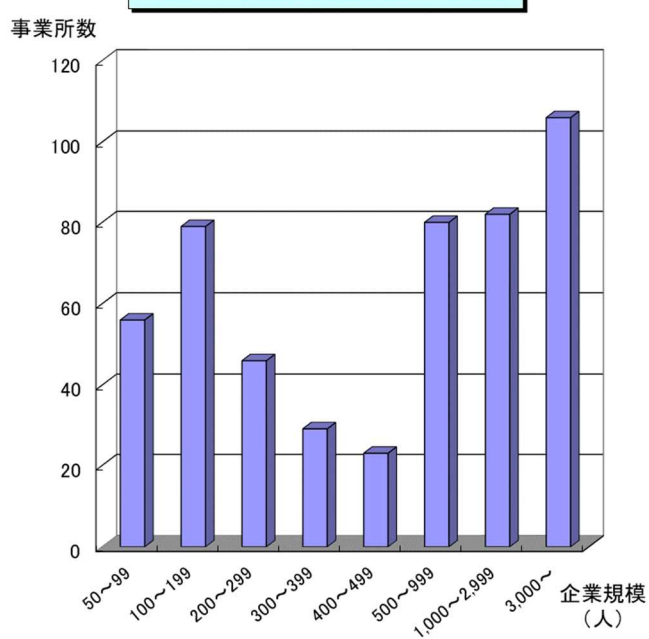

第17表 企業規模別、職種別、学歴別給与額等

その1 事務・技術関係職種

1 企業規模計

職 種 名	調 査 実 人 員	平 均 年 齢	令和3年4月分平均支給額				備 考	
			きまって支給する給与 (A)	うち時間外手当 (B)	うち通勤手当 (C)	(A)-(B)-(C)		
支 店 長	人	歳	円	円	円	円	構成員50人以上の支店(社)の長 (取締役兼任者を除く。)	
	39	53.2	776,502	10	17,007	759,485		
	大学卒	31	53.7	827,936	14	20,029		807,893
	短大卒	x	x	x	x	x		x
	高校卒	6	49.7	630,052	0	8,796		621,256
中学卒	x	x	x	x	x	x		
工 場 長	21	55.7	712,460	149	6,809	705,502	構成員50人以上の工場の長 (取締役兼任者を除く。)	
	大学卒	17	54.5	728,685	213	6,064		722,408
	短大卒	2	59.0	752,490	0	2,920		749,570
	高校卒	2	58.0	586,030	0	14,939		571,091
	中学卒	-	-	-	-	-		-
事 務 部 長	1,063	52.7	728,290	796	18,035	709,459	・2課以上又は構成員20人以上の部の長 ・職能資格等が上記部の長と同等と認められる部の長及び部長級専門職(取締役兼任者を除く。)	
	大学卒	907	52.6	739,581	768	18,569		720,244
	短大卒	57	53.4	678,440	90	18,558		659,792
	高校卒	99	53.6	656,547	1,512	12,779		642,256
	中学卒	-	-	-	-	-		-
技 術 部 長	486	53.4	734,371	2,713	17,012	714,646	同上	
	大学卒	400	53.3	748,555	2,006	18,359		728,190
	短大卒	41	52.7	682,062	11,677	15,804		654,581
	高校卒	45	54.7	650,373	1,767	5,989		642,617
	中学卒	-	-	-	-	-		-
事 務 部 次 長	340	51.4	620,712	1,397	18,410	600,905	・前記部長に事故等のあるときの職務代行者 ・職能資格等が上記部の次長と同等と認められる部の次長及び部次長級専門職 ・中間職(部長 課長間)	
	大学卒	292	51.4	634,809	1,239	19,446		614,124
	短大卒	19	52.0	549,314	164	4,437		544,713
	高校卒	29	51.3	545,930	3,354	17,712		524,864
	中学卒	-	-	-	-	-		-
技 術 部 次 長	192	51.6	716,834	11,814	15,276	689,744	同上	
	大学卒	154	51.4	725,919	13,916	16,310		695,693
	短大卒	27	52.2	702,936	2,271	11,655		689,010
	高校卒	11	53.3	566,111	986	5,877		559,248
	中学卒	-	-	-	-	-		-
事 務 課 長	2,032	49.7	617,027	7,159	15,037	594,831	・2係以上又は構成員10人以上の課の長 ・職能資格等が上記課の長と同等と認められる課の長及び課長級専門職	
	大学卒	1,679	49.3	627,084	7,195	14,784		605,105
	短大卒	158	51.4	580,738	3,673	21,686		555,379
	高校卒	195	52.0	548,765	10,167	11,179		527,419
	中学卒	-	-	-	-	-		-
技 術 課 長	1,313	48.7	594,707	16,165	13,418	565,124	同上	
	大学卒	1,003	48.3	600,645	16,608	13,122		570,915
	短大卒	128	49.9	574,127	11,170	12,648		550,309
	高校卒	180	50.7	573,467	17,891	16,271		539,305
	中学卒	2	48.5	491,065	0	7,712		483,353

(注) 1 「x」は、調査実人員が1人の場合である(以下本表において同じ)。

2 「中間職(部長 課長間)」とは、部長と課長の両方がいる場合で、役職、職能資格又は給与上の等級(格付)から職責が部長と課長の間に位置付けられる者をいう(以下2から4において同じ)。

職 種 名	調 査 実 人 員	平 均 年 齢	令和3年4月分平均支給額					備 考	
			きまって支給する給与 (A)	うち時間外手当 (B)	うち通勤手当 (C)	(A)-(B)-(C)			
							円		円
事務	事務課長代理	765	44.3	558,520	66,969	18,302	473,249	<ul style="list-style-type: none"> ・前記課長に事故等のあるときの職務代行者 ・課長に直属し部下に係長等の役職者を有する者 ・課長に直属し部下4人以上を有する者 ・職能資格等が上記課長代理と同等と認められる課長代理及び課長代理級専門職 ・中間職（課長 係長間） 	
	大学卒	558	42.6	569,290	69,303	19,881	480,106		
	短大卒	90	48.7	513,301	58,336	15,570	439,395		
	高校卒	116	51.1	531,214	60,237	10,584	460,393		
	中学卒	x	x	x	x	x	x		
	技術課長代理	321	46.0	537,839	69,310	10,857	457,672		同上
	大学卒	231	44.9	552,947	78,068	10,974	463,905		
	短大卒	29	50.5	517,965	66,538	16,954	434,473		
	高校卒	61	48.1	478,406	29,009	6,214	443,183		
	中学卒	-	-	-	-	-	-		
技 術	事務係長	2,040	46.6	471,674	53,304	18,890	399,480	係の長及び係長級専門職	
	大学卒	1,392	44.8	474,640	57,926	16,354	400,360		
	短大卒	250	50.1	455,862	42,849	18,886	394,127		
	高校卒	390	51.1	471,675	42,935	28,323	400,417		
	中学卒	8	48.0	449,416	47,324	34,751	367,341		
	技術係長	1,216	48.4	493,862	64,259	12,565	417,038		同上
	大学卒	684	47.3	492,247	65,811	11,828	414,608		
	短大卒	120	49.3	478,000	56,714	10,407	410,879		
	高校卒	407	50.4	501,975	63,026	14,926	424,023		
	中学卒	5	48.6	598,489	131,640	11,456	455,393		
関 係 職	事務主任	1,965	42.4	409,129	45,396	21,256	342,477	<ul style="list-style-type: none"> ・係長等のいる事業所における主任 ・係長等のいない事業所における主任のうち、課長代理以上に直属し、部下を有する者 ・係長等のいない事業所において、職能資格等が上記主任と同等と認められる主任 ・中間職（係長 係員間） 	
	大学卒	1,296	39.4	403,620	48,673	17,334	337,613		
	短大卒	313	48.0	408,265	38,980	22,459	346,826		
	高校卒	351	48.7	433,145	39,031	36,220	357,894		
	中学卒	5	49.0	382,967	17,010	17,604	348,353		
	技術主任	1,248	45.1	450,533	64,150	10,853	375,530		同上
	大学卒	824	43.7	455,491	66,583	10,660	378,248		
	短大卒	134	45.6	433,048	60,085	8,916	364,047		
	高校卒	286	49.0	443,795	58,003	12,627	373,165		
	中学卒	4	50.6	460,540	99,567	3,648	357,325		
種	事務係員	7,014	37.5	342,194	37,187	14,393	290,614		
	大学卒	4,656	34.7	345,839	40,147	14,064	291,628		
	短大卒	1,053	43.7	325,830	29,146	13,100	283,584		
	高校卒	1,284	44.7	341,297	31,068	17,173	293,056		
	中学卒	21	48.5	306,490	27,899	15,829	262,762		
	技術係員	3,872	35.7	364,383	64,119	9,161	291,103		
	大学卒	2,332	33.3	366,061	69,638	8,384	288,039		
	短大卒	445	37.3	355,415	53,542	9,971	291,902		
	高校卒	1,072	40.8	364,218	54,869	10,736	298,613		
	中学卒	23	50.8	339,000	33,528	13,180	292,292		

3 「中間職（課長 係長間）」とは、課長と係長の両方がいる場合で、役職、職能資格又は給与上の等級（格付）から職責が課長と係長の間位置付けられる者をいう（以下2から4において同じ）。

4 「中間職（係長 係員間）」とは、係長と係員の両方がいる場合で、役職、職能資格又は給与上の等級（格付）から職責が係長と係員の間位置付けられる者をいう（以下2から4において同じ）。

2 企業規模 500 人以上

職 種 名	調 査 実 人 員	平 均 年 齢	令和 3 年 4 月 分 平 均 支 給 額				(A)-(B)-(C)	備 考
			きま っ て 支 給 す る 給 与 (A)	う ち 時 間 外 手 当 (B)	う ち 通 勤 手 当 (C)			
事 務	支 店 長	32	53.4	800,449	13	11,948	788,488	構成員 50 人以上の支店(社)の長 (取締役兼任者を除く。)
	大 学 卒	26	54.3	853,760	17	12,820	840,923	
	短 大 卒	x	x	x	x	x	x	
	高 校 卒	5	50.4	642,502	0	10,359	632,143	
	中 学 卒	-	-	-	-	-	-	
	工 場 長	19	55.2	741,369	175	6,133	735,061	構成員 50 人以上の工場の長 (取締役兼任者を除く。)
	大 学 卒	16	53.9	752,976	238	4,424	748,314	
	短 大 卒	2	59.0	752,490	0	2,920	749,570	
	高 校 卒	x	x	x	x	x	x	
	中 学 卒	-	-	-	-	-	-	
技 術	事 務 部 長	833	53.0	754,585	388	17,752	736,445	・ 2 課以上又は構成員 20 人以上の部の長 ・ 職能資格等が上記部の長と同等と認められる部の長及び部長級専門職(取締役兼任者を除く。)
	大 学 卒	729	52.8	761,885	384	17,885	743,616	
	短 大 卒	42	53.9	715,508	127	17,242	698,139	
	高 校 卒	62	54.0	700,013	625	16,618	682,770	
	中 学 卒	-	-	-	-	-	-	
	技 術 部 長	403	53.6	757,476	3,039	17,350	737,087	同上
	大 学 卒	350	53.5	764,755	2,173	17,950	744,632	
	短 大 卒	29	53.1	703,516	15,443	19,247	668,826	
	高 校 卒	24	55.2	712,555	2,338	7,226	702,991	
	中 学 卒	-	-	-	-	-	-	
関 係 職	事 務 部 次 長	261	51.7	634,590	1,362	17,149	616,079	・ 前記部長に事故等のあるときの職務代行者 ・ 職能資格等が上記部の次長と同等と認められる部の次長及び部次長級専門職 ・ 中間職(部長 課長間)
	大 学 卒	229	51.7	646,628	1,430	19,177	626,021	
	短 大 卒	13	52.3	570,435	249	952	569,234	
	高 校 卒	19	51.8	561,471	1,342	7,701	552,428	
	中 学 卒	-	-	-	-	-	-	
	技 術 部 次 長	178	51.6	727,539	12,599	16,103	698,837	同上
	大 学 卒	146	51.4	733,404	14,573	16,980	701,851	
	短 大 卒	24	52.1	713,100	2,494	12,279	698,327	
	高 校 卒	8	55.2	611,795	1,515	7,641	602,639	
	中 学 卒	-	-	-	-	-	-	
種	事 務 課 長	1,677	49.8	633,746	6,360	14,337	613,049	・ 2 係以上又は構成員 10 人以上の課の長 ・ 職能資格等が上記課の長と同等と認められる課の長及び課長級専門職
	大 学 卒	1,410	49.4	642,750	6,465	13,698	622,587	
	短 大 卒	119	51.6	601,180	3,876	23,493	573,811	
	高 校 卒	148	52.6	562,740	7,697	12,337	542,706	
	中 学 卒	-	-	-	-	-	-	
	技 術 課 長	1,121	48.6	608,827	17,166	13,460	578,201	同上
	大 学 卒	898	48.2	610,530	17,144	13,065	580,321	
	短 大 卒	101	49.7	593,011	12,199	12,099	568,713	
	高 校 卒	122	50.8	610,414	22,548	18,348	569,518	
	中 学 卒	-	-	-	-	-	-	

職 種 名	調 査 実 人 員	平 均 年 齢	令和3年4月分平均支給額					備 考	
			きまって支給する給与 (A)	うち時間外手当 (B)	うち通勤手当 (C)	(A)-(B)-(C)			
							円		円
事務	事務課長代理	538	43.7	568,758	74,132	17,704	476,922	<ul style="list-style-type: none"> ・前記課長に事故等のあるときの職務代行者 ・課長に直属し部下に係長等の役職者を有する者 ・課長に直属し部下4人以上を有する者 ・職能資格等が上記課長代理と同等と認められる課長代理及び課長代理級専門職 ・中間職（課長 係長間） 	
	大学卒	400	42.1	576,831	76,557	18,792	481,482		
	短大卒	57	48.8	522,546	58,942	16,645	446,959		
	高校卒	81	51.3	549,183	69,499	10,105	469,579		
	中学卒	-	-	-	-	-	-		
	技術課長代理	238	45.8	555,133	79,172	9,820	466,141		同上
	大学卒	198	44.9	559,464	81,172	9,153	469,139		
	短大卒	19	50.9	527,371	88,501	18,116	420,754		
	高校卒	21	49.9	537,937	38,264	6,480	493,193		
	中学卒	-	-	-	-	-	-		
技 術	事務係長	1,594	46.9	481,878	54,342	18,524	409,012	<ul style="list-style-type: none"> ・係長の長及び係長級専門職 	
	大学卒	1,107	45.1	482,164	58,880	14,900	408,384		
	短大卒	189	50.4	469,237	44,282	19,579	405,376		
	高校卒	293	51.2	489,573	43,293	31,862	414,418		
	中学卒	5	50.4	477,205	43,305	47,387	386,513		
	技術係長	960	49.2	511,676	67,054	12,828	431,794		同上
	大学卒	566	47.9	503,920	67,023	12,025	424,872		
	短大卒	85	50.6	498,643	59,324	11,346	427,973		
	高校卒	306	52.0	535,059	69,446	15,241	450,372		
	中学卒	3	46.2	545,817	149,821	25,533	370,463		
関 係 職	事務主任	1,528	42.7	414,980	45,936	22,234	346,810	<ul style="list-style-type: none"> ・係長等のいる事業所における主任 ・係長等のいない事業所における主任のうち、課長代理以上に直属し、部下を有する者 ・係長等のいない事業所において、職能資格等が上記主任と同等と認められる主任 ・中間職（係長 係員間） 	
	大学卒	1,009	39.7	407,079	49,019	17,983	340,077		
	短大卒	246	48.3	414,192	39,194	22,219	352,779		
	高校卒	271	49.3	448,499	41,024	39,740	367,735		
	中学卒	2	46.8	411,173	1,243	27,397	382,533		
	技術主任	1,042	45.6	459,457	66,645	10,727	382,085		同上
	大学卒	721	44.2	461,111	67,776	10,805	382,530		
	短大卒	103	46.5	447,261	65,001	8,861	373,399		
	高校卒	215	50.5	460,052	63,023	11,592	385,437		
	中学卒	3	48.7	474,839	93,446	2,544	378,849		
種	事務係員	4,889	37.5	350,799	39,430	14,268	297,101		
	大学卒	3,364	34.7	352,651	41,963	13,355	297,333		
	短大卒	679	43.7	330,656	31,320	12,514	286,822		
	高校卒	834	45.9	360,787	33,863	20,816	306,108		
	中学卒	12	48.0	303,372	22,812	13,786	266,774		
	技術係員	2,959	36.0	374,964	69,466	9,158	296,340		
	大学卒	1,836	33.2	374,315	75,313	8,466	290,536		
	短大卒	305	38.6	374,052	61,672	9,772	302,608		
	高校卒	803	42.1	377,825	57,492	10,735	309,598		
	中学卒	15	53.8	334,343	20,654	12,342	301,347		

3 企業規模 100 人以上 500 人未満

職 種 名	調 査 実 人 員	平 均 年 齢	令和3年4月分平均支給額					備 考
			きまって 支給する 給与 (A)	うち 時間外 手当 (B)	うち 通勤 手当 (C)	(A)-(B)-(C)		
							円	
事 務	支 店 長	7	52.3	683,516	0	36,654	646,862	構成員 50 人以上の支店(社)の長 (取締役兼任者を除く。)
	大 学 卒	5	51.3	718,240	0	50,652	667,588	
	短 大 卒	-	-	-	-	-	-	
	高 校 卒	x	x	x	x	x	x	
	中 学 卒	x	x	x	x	x	x	
	工 場 長	2	59.0	541,175	0	10,816	530,359	構成員 50 人以上の工場の長 (取締役兼任者を除く。)
	大 学 卒	x	x	x	x	x	x	
	短 大 卒	-	-	-	-	-	-	
	高 校 卒	x	x	x	x	x	x	
	中 学 卒	-	-	-	-	-	-	
技 術	事 務 部 長	199	51.8	640,686	2,559	21,317	616,810	・2 課以上又は構成員 20 人以上の部の長 ・職能資格等が上記部の長と同等と認め られる部の長及び部長級専門職(取締役 兼任者を除く。)
	大 学 卒	161	51.7	649,699	2,502	22,950	624,247	
	短 大 卒	10	51.1	607,799	0	32,118	575,681	
	高 校 卒	28	52.7	598,835	4,118	5,899	588,818	
	中 学 卒	-	-	-	-	-	-	
	技 術 部 長	71	51.9	621,496	545	14,135	606,816	同上
	大 学 卒	43	51.7	633,169	788	20,062	612,319	
	短 大 卒	11	51.4	647,865	208	7,399	640,258	
	高 校 卒	17	52.8	576,995	142	3,390	573,463	
	中 学 卒	-	-	-	-	-	-	
関 係 職	事 務 部 次 長	71	50.6	564,695	1,669	21,064	541,962	・前記部長に事故等のあるときの職務代 行者 ・職能資格等が上記部の次長と同等と認 められる部の次長及び部次長級専門職 ・中間職(部長 課長間)
	大 学 卒	57	50.5	575,836	736	18,498	556,602	
	短 大 卒	4	53.3	535,368	0	12,486	522,882	
	高 校 卒	10	50.1	512,660	7,662	39,146	465,852	
	中 学 卒	-	-	-	-	-	-	
	技 術 部 次 長	13	50.5	561,244	0	2,806	558,438	同上
	大 学 卒	7	49.7	577,537	0	1,990	575,547	
	短 大 卒	3	53.7	599,148	0	5,282	593,866	
	高 校 卒	3	49.7	480,906	0	2,586	478,320	
	中 学 卒	-	-	-	-	-	-	
種	事 務 課 長	324	49.0	521,978	12,590	19,659	489,729	・2 係以上又は構成員 10 人以上の課の長 ・職能資格等が上記課の長と同等と認め られる課の長及び課長級専門職
	大 学 卒	249	48.6	524,457	12,575	21,777	490,105	
	短 大 卒	36	50.9	502,749	3,135	15,702	483,912	
	高 校 卒	39	50.1	521,633	20,914	8,512	492,207	
	中 学 卒	-	-	-	-	-	-	
	技 術 課 長	160	49.5	484,795	7,056	13,302	464,437	同上
	大 学 卒	89	48.5	491,507	9,526	13,910	468,071	
	短 大 卒	27	51.0	484,631	6,294	15,251	463,086	
	高 校 卒	43	50.7	468,630	2,005	10,468	456,157	
	中 学 卒	x	x	x	x	x	x	

職 種 名	調 査 実 人 員	平 均 年 齢	令和3年4月分平均支給額					備 考
			きまって支給する給与 (A)	うち時間外手当 (B)	うち通勤手当 (C)	(A)-(B)-(C)		
							円	
事務課長代理	人	歳	円	円	円	円	<ul style="list-style-type: none"> ・前記課長に事故等のあるときの職務代行者 ・課長に直属し部下に係長等の役職者を有する者 ・課長に直属し部下4人以上を有する者 ・職能資格等が上記課長代理と同等と認められる課長代理及び課長代理級専門職 ・中間職（課長 係長間） 	
	210	46.8	523,563	46,061	21,217	456,285		
	大学卒	145	45.3	537,576	44,483	25,715		467,378
	短大卒	31	48.5	493,833	58,152	13,156		422,525
	高校卒	33	50.8	501,185	43,019	11,887		446,279
中学卒	x	x	x	x	x	x		
技術課長代理	66	46.4	489,182	41,838	13,271	434,073	同上	
	大学卒	28	44.3	511,496	62,070	19,728		429,698
	短大卒	10	49.4	496,865	17,268	14,346		465,251
	高校卒	28	47.3	464,363	31,345	6,526		426,492
	中学卒	-	-	-	-	-		-
事務係長	366	45.6	436,855	51,523	21,614	363,718	係の長及び係長級専門職	
	大学卒	248	43.4	443,440	54,726	23,524		365,190
	短大卒	50	49.1	417,425	42,898	17,522		357,005
	高校卒	67	52.0	426,908	45,997	17,443		363,468
	中学卒	x	x	x	x	x		x
技術係長	214	44.8	415,365	49,940	11,052	354,373	同上	
	大学卒	95	43.6	425,077	58,661	10,144		356,272
	短大卒	33	45.6	420,626	49,605	7,411		363,610
	高校卒	86	45.7	402,058	39,918	13,497		348,643
	中学卒	-	-	-	-	-		-
事務主任	379	40.6	389,965	44,713	17,536	327,716	<ul style="list-style-type: none"> ・係長等のいる事業所における主任 ・係長等のいない事業所における主任のうち、課長代理以上に直属し、部下を有する者 ・係長等のいない事業所において、職能資格等が上記主任と同等と認められる主任 ・中間職（係長 係員間） 	
	大学卒	251	38.0	394,842	49,526	14,190		331,126
	短大卒	61	46.3	381,155	38,857	24,974		317,324
	高校卒	66	47.0	376,252	28,570	25,554		322,128
	中学卒	x	x	x	x	x		x
技術主任	179	40.9	382,976	42,487	11,873	328,616	同上	
	大学卒	88	39.2	391,053	48,739	8,443		333,871
	短大卒	28	40.8	358,743	32,410	9,678		316,655
	高校卒	62	42.8	382,729	37,695	17,335		327,699
	中学卒	x	x	x	x	x		x
事務係員	1,733	37.5	317,600	30,940	15,212	271,448		
	大学卒	1,089	34.1	319,887	33,404	16,775		269,708
	短大卒	306	44.1	320,881	26,151	15,726		279,004
	高校卒	333	42.6	305,402	26,671	8,908		269,823
	中学卒	5	49.1	321,115	49,591	6,250		265,274
技術係員	738	33.9	314,515	38,798	8,329	267,388		
	大学卒	407	33.4	321,276	38,605	7,470		275,201
	短大卒	123	33.1	306,551	33,553	10,801		262,197
	高校卒	201	35.3	302,063	41,555	8,282		252,226
	中学卒	7	43.3	360,230	64,205	16,265		279,760

4 企業規模 50 人以上 100 人未満

職 種 名	調 査 実 人 員	平 均 年 齢	令和 3 年 4 月 分 平 均 支 給 額					備 考
			きま っ て 支 給 す る 給 与 (A)	う ち 時 間 外 手 当 (B)	う ち 通 勤 手 当 (C)	(A)-(B)-(C)		
							円	
事 務	支 店 長	-	-	-	-	-	-	構成員 50 人以上の支店(社)の長 (取締役兼任者を除く。)
	大 学 卒	-	-	-	-	-	-	
	短 大 卒	-	-	-	-	-	-	
	高 校 卒	-	-	-	-	-	-	
	中 学 卒	-	-	-	-	-	-	
	工 場 長	-	-	-	-	-	-	構成員 50 人以上の工場の長 (取締役兼任者を除く。)
	大 学 卒	-	-	-	-	-	-	
	短 大 卒	-	-	-	-	-	-	
中 学 卒	-	-	-	-	-	-		
技 術	事 務 部 長	31	52.7	619,194	0	4,755	614,439	・ 2 課以上又は構成員 20 人以上の部の長 ・ 職能資格等が上記部の長と同等と認められる部の長及び部長級専門職(取締役兼任者を除く。)
	大 学 卒	17	51.8	691,330	0	5,948	685,382	
	短 大 卒	5	54.0	538,869	0	0	538,869	
	高 校 卒	9	53.7	507,774	0	5,305	502,469	
	中 学 卒	-	-	-	-	-	-	
	技 術 部 長	12	54.5	514,128	3,254	21,552	489,322	同上
	大 学 卒	7	52.0	536,130	0	31,617	504,513	
	短 大 卒	x	x	x	x	x	x	
	高 校 卒	4	59.3	507,799	5,000	8,590	494,209	
	中 学 卒	-	-	-	-	-	-	
関 係 職 種	事 務 部 次 長	8	49.4	729,193	0	29,817	699,376	・ 前記部長に事故等のあるときの職務代行者 ・ 職能資格等が上記部の次長と同等と認められる部の次長及び部次長級専門職 ・ 中間職(部長 課長間)
	大 学 卒	6	50.0	814,181	0	36,379	777,802	
	短 大 卒	2	47.5	452,540	0	8,457	444,083	
	高 校 卒	-	-	-	-	-	-	
	中 学 卒	-	-	-	-	-	-	
	技 術 部 次 長	x	x	x	x	x	x	同上
	大 学 卒	x	x	x	x	x	x	
	短 大 卒	-	-	-	-	-	-	
	高 校 卒	-	-	-	-	-	-	
	中 学 卒	-	-	-	-	-	-	
事 務 課 長	事 務 課 長	31	47.4	549,439	1,898	11,736	535,805	・ 2 係以上又は構成員 10 人以上の課の長 ・ 職能資格等が上記課の長と同等と認められる課の長及び課長級専門職
	大 学 卒	20	45.8	616,086	797	17,021	598,268	
	短 大 卒	3	48.2	428,200	0	0	428,200	
	高 校 卒	8	51.1	427,632	5,548	2,970	419,114	
	中 学 卒	-	-	-	-	-	-	
	技 術 課 長	32	49.1	458,915	14,398	11,767	432,750	同上
大 学 卒	16	48.7	438,357	15,536	12,975	409,846		
短 大 卒	-	-	-	-	-	-		
高 校 卒	15	49.5	479,318	14,239	10,697	454,382		
中 学 卒	x	x	x	x	x	x		

職 種 名	調 査 実 人 員	平 均 年 齢	令和3年4月分平均支給額				備 考	
			きまって 支給する 給与 (A)	うち 時間外 手当 (B)	うち 通勤 手当 (C)	(A)-(B)-(C)		
								円
事 務	事務課長代理	17	40.0	528,165	4,407	9,903	513,855	<ul style="list-style-type: none"> ・前記課長に事故等のあるときの職務代行者 ・課長に直属し部下に係長等の役職者を有する者 ・課長に直属し部下4人以上を有する者 ・職能資格等が上記課長代理と同等と認められる課長代理及び課長代理級専門職 ・中間職（課長 係長間）
	大学卒	13	38.1	553,651	0	10,169	543,482	
	短大卒	2	46.3	470,402	33,610	13,595	423,197	
	高校卒	2	50.0	372,593	14,318	4,475	353,800	
	中学卒	-	-	-	-	-	-	
	技術課長代理	17	47.4	435,001	9,150	19,813	406,038	同上
	大学卒	5	48.1	488,829	23,627	46,923	418,279	
	短大卒	-	-	-	-	-	-	
	高校卒	12	47.1	404,621	979	4,512	399,130	
	中学卒	-	-	-	-	-	-	
技 術	事務係長	80	45.7	389,704	36,607	14,825	338,272	係の長及び係長級専門職
	大学卒	37	43.6	419,220	45,611	19,027	354,582	
	短大卒	11	48.3	357,460	11,963	10,722	334,775	
	高校卒	30	47.1	364,836	32,464	11,472	320,900	
	中学卒	2	46.4	391,627	73,392	8,352	309,883	
	技術係長	42	45.8	443,629	73,002	14,767	355,860	同上
	大学卒	23	46.0	422,845	59,797	14,453	348,595	
	短大卒	2	46.4	316,549	32,435	13,435	270,679	
	高校卒	15	44.2	447,823	90,791	19,306	337,726	
	中学卒	2	50.5	641,354	116,844	0	524,510	
関 係 職	事務主任	58	42.5	337,964	30,777	13,174	294,013	<ul style="list-style-type: none"> ・係長等のいる事業所における主任 ・係長等のいない事業所における主任のうち、課長代理以上に直属し、部下を有する者 ・係長等のいない事業所において、職能資格等が上記主任と同等と認められる主任 ・中間職（係長 係員間）
	大学卒	36	41.2	338,127	26,966	18,115	293,046	
	短大卒	6	44.6	336,139	26,658	9,208	300,273	
	高校卒	14	43.4	340,549	39,614	5,225	295,710	
	中学卒	2	50.0	321,629	36,083	4,867	280,679	
	技術主任	27	42.7	401,414	78,581	10,872	311,961	同上
	大学卒	15	39.1	418,391	94,761	14,474	309,156	
	短大卒	3	49.8	408,505	76,588	3,000	328,917	
	高校卒	9	46.1	369,586	51,781	7,905	309,900	
	中学卒	-	-	-	-	-	-	
種	事務係員	392	38.1	299,305	25,128	12,571	261,606	
	大学卒	203	35.8	322,776	32,860	16,373	273,543	
	短大卒	68	41.6	284,292	14,472	7,439	262,381	
	高校卒	117	39.6	264,380	17,573	7,900	238,907	
	中学卒	4	49.8	302,969	24,347	32,903	245,719	
	技術係員	175	36.9	320,640	42,643	13,493	264,504	
	大学卒	89	36.5	320,355	39,646	10,702	270,007	
	短大卒	17	41.0	314,854	24,762	7,839	282,253	
	高校卒	68	36.2	323,867	51,384	18,678	253,805	
	中学卒	X	X	X	X	X	X	

その2 事務・技術関係以外職種
企業規模計

職 種 名	調査 実人員	平均 年齢	令和3年4月分平均支給額					備 考
			きまって 支給する 給与 (A)	うち 時間外 手当 (B)	うち 通勤 手当 (C)	(A)-(B)-(C)		
							円	
研 究 関 係 職 種	研 究 所 長	-	-	-	-	-	-	{ 構成員50人以上の所の長 (取締役兼任者を除く。) { 2室(係)以上又は構成員 7人以上の部(課)の長 { 構成員3人以上の室(係) の長 { 下記研究員より上位の 者(研究所長の職名を有 する者、上記研究部(課) 長及び研究室(係)長を 除く。)
	研 究 部 (課) 長	87	48.5	608,377	24,444	6,953	576,980	
	研 究 室 (係) 長	65	45.1	563,620	23,938	15,030	524,652	
	主 任 研 究 員	135	39.1	428,574	46,008	6,623	375,943	
	研 究 員	182	32.7	400,892	62,010	7,520	331,362	
	研 究 補 助 員	18	30.0	320,011	32,276	4,195	283,540	
教 育 関 係 職 種	大学 学長・副学長 ・学部長	19	60.7	826,885	7,296	59,421	760,168	
	大 学 教 授	120	56.2	781,747	7,563	74,302	699,882	
	大 学 准 教 授	85	44.2	579,141	2,756	50,246	526,139	
	大 学 講 師	43	44.8	497,310	0	25,023	472,287	
	大 学 助 教	21	38.5	415,641	0	24,406	391,235	
	高 等 学 校 校 長	-	-	-	-	-	-	
	高 等 学 校 教 頭	10	57.7	755,816	0	38,094	717,722	
	高 等 学 校 主 幹 教 諭	8	53.5	772,982	0	117,078	655,904	
	高 等 学 校 指 導 教 諭	-	-	-	-	-	-	
	高 等 学 校 教 諭	84	46.6	550,462	3,173	23,614	523,675	
技 能 ・ 労 務 関 係 職 種	電 話 交 換 手	2	44.5	323,825	0	10,375	313,450	{ 見習、外国語の電話交換 手を除く。 { 業務委託契約等に基づ き、他の事業所において 業務に従事している者 を除く。
	自家用乗用自動車 運 転 手	5	54.7	438,607	51,178	507	386,922	
	守 衛	-	-	-	-	-	-	
	用 務 員	2	44.5	354,664	12,564	0	342,100	

職 種 名	調査実人員	平均年齢	令和3年4月分平均支給額				備 考	
			きまって支給する給与 (A)	うち時間外手当 (B)	うち通勤手当 (C)	(A)-(B)-(C)		
								円
海 事 関 係 職 種	船長・機関長	13	51.7	749,741	47,824	4,409	697,508	総トン数5トン以上の船舶の乗組員
	一等航海士・機関士	13	41.3	598,281	155,638	3,815	438,828	
	二等航海士・機関士	15	33.7	533,365	175,409	6,027	351,929	
	三等航海士・機関士	15	26.9	433,728	139,723	5,059	288,946	
	運 航 士	-	-	-	-	-	-	
	甲板長・操機長	11	54.0	656,264	240,093	7,513	408,658	
	甲板手・操機手	14	38.4	534,630	205,278	6,009	323,343	
甲板員・機関員	14	22.5	348,364	117,869	4,186	226,309		

その3 再雇用者
企業規模計

職 種 名	調 査 実 人 員	平 均 年 齢	令和3年4月分平均支給額				備 考
			きまって 支給する 給与 (A)	うち 時間外 手当(B)	うち 通勤 手当(C)	(A)-(B)-(C)	
支店長・工場長	人	歳	円	円	円	円	その1の1 企業規模計 の備考欄 参照
	x	x	x	x	x	x	
60歳のみ	x	x	x	x	x	x	
事務・技術部長	107	62.6	576,933	414	35,159	541,360	
	60歳のみ	26	-	582,594	0	34,095	
事務・技術部次長	32	62.5	534,387	14,155	24,119	496,113	
	60歳のみ	9	-	568,214	592	23,027	
事務・技術課長	99	63.2	489,314	17,021	23,518	448,775	
	60歳のみ	22	-	507,107	19,962	36,735	
事務・技術課長代理	25	64.0	476,275	5,830	30,627	439,818	
	60歳のみ	4	-	465,345	0	63,360	
事務・技術係長	113	62.5	298,452	9,931	27,047	261,474	
	60歳のみ	22	-	354,263	23,781	42,546	
事務・技術主任	18	62.3	389,137	19,632	15,809	353,696	
	60歳のみ	5	-	334,817	26,336	39,628	
事務・技術係員	1,003	62.5	282,832	22,747	11,987	248,098	
	60歳のみ	262	-	284,431	26,718	11,226	246,487

第18表 職種別、学歴別、企業規模別初任給

職 種		学 歴	規模計	500人以上	100人以上 500人未満	50人以上 100人未満
			円	円	円	円
事 務 ・ 技 術 関 係	新 卒 事 務 員	大 学 卒	210,690	211,064	209,017	* 220,824
		(大学卒以上)	(213,883)	(215,541)	(210,675)	* (220,824)
		短 大 卒	187,416	184,351	192,622	* 188,500
		高 校 卒	172,636	172,045	173,130	-
	新 卒 技 術 者	大 学 卒	217,983	224,375	212,365	* 217,420
		(大学卒以上)	(226,009)	(232,740)	(219,645)	(218,786)
		短 大 卒	193,619	194,243	189,827	x
	計	高 校 卒	175,252	176,784	174,681	* 170,591
		大 学 卒	212,937	214,431	210,177	219,104
(大学卒以上)		(218,525)	(221,477)	(214,360)	(219,694)	
そ の 他	新 卒 研 究 員	大 学 卒	* 233,357	* 233,357	-	-
		(大学卒以上)	(239,774)	(241,416)	x	* (242,800)
	新 卒 研 究 補 助 員	短 大 卒	-	-	-	-
		高 校 卒	-	-	-	-
	新 卒 大 学 助 教	大 学 卒	-	-	-	-
新 卒 高 等 学 校 教 諭	大 学 卒	-	-	-	-	
新 卒 船 員	海上技術学校卒	-	-	-	-	

- (注) 1 金額は、きまって支給する給与から時間外手当、家族手当、通勤手当等特定の者にのみ支給される給与を除き、公務員の地域手当に相当する額を含むものであり、採用のある事業所について平均したものである。
- 2 「大学卒以上」は、「大学卒」に博士課程及び修士課程修了者を加えて集計したものである。
- 3 「x」は、調査事業所が1事業所の場合である。
- 4 「*」は、調査事業所が5事業所以下であることを示している。

第19表 民間における初任給の改定状況

学歴・企業規模		項目	採用あり	初任給の改定状況			採用なし
				増額	据置き	減額	
大学卒	規模計	%	%	%	%	%	
	500人以上	34.5	(22.2)	(77.8)	(0.0)	65.5	
	100人以上500人未満	31.4	(35.3)	(64.7)	(0.0)	68.6	
	50人以上100人未満	43.1	(13.0)	(87.0)	(0.0)	56.9	
		21.1	(0.0)	(100.0)	(0.0)	78.9	
高校卒	規模計	13.2	(24.4)	(73.5)	(2.1)	86.8	
	500人以上	9.8	(27.2)	(72.8)	(0.0)	90.2	
	100人以上500人未満	19.5	(17.4)	(78.8)	(3.8)	80.5	
	50人以上100人未満	7.9	(60.1)	(39.9)	(0.0)	92.1	

(注) ()内は、採用がある事業所を100とした割合である。それぞれ端数処理をしているため、合計が100%とならない場合もある。

第20表 民間における家族手当の支給状況

支給の有無		事業所割合	
家族手当制度がある		75.3%	
配偶者に家族手当を支給する		(75.4%)	
家族手当制度がない		24.7%	
扶養家族の 構成別平均 支給月額	配偶者	13,395円	
	配偶者と子1人	19,614円	[6,219円]
	配偶者と子2人	25,471円	[5,857円]

(注) 1 ()内は、家族手当制度がある事業所を100とした割合である。
2 平均支給月額は、配偶者に家族手当を支給し、その支給につき配偶者の収入による制限がある事業所について算出した。
3 []内は、上段の平均支給月額からの増加額である。

第21表 民間における在宅勤務手当の支給状況

その1 在宅勤務の実施状況及び在宅勤務手当の支給状況

在宅勤務を実施している	在宅勤務手当を支給する	在宅勤務手当を支給しない	在宅勤務を実施していない
%	%	%	%
73.5	(26.3)	(73.7)	26.5

(注) ()内は在宅勤務を実施している事業所を100とした割合である。

その2 在宅勤務手当の支給の検討状況

検討している	検討していない
%	%
22.5	77.5

(注) 在宅勤務を実施している事業所のうち在宅勤務手当を支給しない事業所を100とした割合である。

第22表 民間における特別給の支給割合

項 目		規 模 計	500人以上	100人以上 500人未満	50人以上 100人未満
平均所定内給与月額	下半期 (A ₁)	366,900円	387,242円	351,188円	306,689円
	上半期 (A ₂)	367,077円	387,147円	351,531円	307,826円
特別給の平均支給額	下半期 (B ₁)	786,321円	894,523円	695,887円	490,266円
	上半期 (B ₂)	799,651円	925,991円	694,709円	451,667円
特別給の支給割合	下半期 (B ₁ /A ₁)	2.14月分	2.31月分	1.98月分	1.60月分
	上半期 (B ₂ /A ₂)	2.18月分	2.39月分	1.98月分	1.47月分
計		4.32月分	4.70月分	3.96月分	3.07月分

(注) 下半期とは令和2年8月から令和3年1月まで、上半期とは同年2月から7月までの期間をいう。

第23表 民間における冬季賞与の考課査定分の配分状況

企業規模	項 目	係 員		課 長 級		部長級(非役員)	
		一定率(額)分	考課査定分	一定率(額)分	考課査定分	一定率(額)分	考課査定分
規 模 計		%	%	%	%	%	%
		48.5	51.5	41.7	58.3	40.3	59.7
	500人以上	48.6	51.4	40.1	59.9	38.8	61.2
	100人以上500人未満	45.1	54.9	39.0	61.0	37.8	62.2
	50人以上100人未満	59.7	40.3	57.1	42.9	55.3	44.7

第24表 民間における給与改定の状況

役職段階	項 目	ベースアップ実施	ベース改定中止	ベースダウン実施	ベース改定慣行なし
		%	%	%	%
係 員		28.5	19.0	0.3	52.2
課 長 級		19.2	18.2	0.4	62.2

(注) 1 ベース改定慣行の有無が不明及びベース改定の実施が未定の事業所を除いて集計した。
2 それぞれ端数処理をしているため、合計が100%とならない場合もある。

第25表 民間における定期昇給の実施状況

役職段階	項目	定期昇給 制度あり	定期昇給実施			定期昇給 停止	定期昇給 制度なし	
			増 額	減 額	変化なし			
		%	%	%	%	%	%	
係 員		81.9 (86.1)	78.2 (83.7)	18.4 (19.7)	7.4 (15.2)	52.4 (48.8)	3.7 (2.3)	18.1 (13.9)
課 長 級		73.6 (74.4)	69.8 (71.7)	16.1 (16.4)	7.6 (12.0)	46.1 (43.3)	3.8 (2.7)	26.4 (25.6)

- (注) 1 定期昇給の有無が不明、定期昇給の実施が未定及びベース改定と定期昇給を分離することができない事業所を除いて集計した。
 2 それぞれ端数処理をしているため、合計が100%とならない又は構成比の合計が一致しない場合もある。
 3 ()内は、昨年の数値である。

第26表 民間における定年制の状況

定 年 制 あ り	定 年 年 齢		定 年 制 な し
	60 歳	61 歳 以 上	
%	%	%	%
99.9	80.6	19.3	0.1

- (注) 定年制の有無を回答した事業所を100とした割合である。

3 職員給与と民間給与との比較

第27表 給与の較差

民間従業員の給与(A)	職員の給与(B)	較差(C) = (A) - (B)
376,646 円	376,458 円	188 円 (0.05%)

- (注) 1 この表の「職員」とは、行政職給料表の適用を受ける者をいう(以下参考1及び参考2について同じ)
(対象職員 10,972 人、平均年齢 41.2 歳、平均在職年数 17.2 年)
- 2 この表の「民間従業員」とは、上記職員の職務に相当する職務(事務・技術関係職種)に従事する者をいう(以下参考1について同じ)
- 3 較差算定にあたっては、職員・民間従業員ともに本年の新規学卒の採用者は含まれていない。

(参考1) 民間従業員と職員の比較給与の範囲

民間従業員	職員
令和3年4月分の平均給与額 376,646円	令和3年4月分の平均給与額 376,458円
きまって支給する給与 (時間外手当、通勤手当を除く)	《内訳》 給料の月額〔調整額を含む〕 317,607円 扶養手当 7,275円 管理職手当 5,584円 地域手当 39,011円 住居手当 6,931円 単身赴任手当〔基礎額〕 50円 へき地手当 - 円

- (注) 1 この表の「管理職手当」は「職員の管理職手当の特例に関する条例」による減額措置前の額である(以下参考2について同じ)
- 2 民間従業員の「きまって支給する給与」は職種別民間給与実態調査におけるものであり、基本給、家族手当、地域手当、住宅手当、役付手当等名称のいかんを問わず月ごとに支給されるすべての給与をいう。

(参考2) 職員の比較給与の推移(5年間)

年度	H29	H30	H31	R02	R03	
平均給与額(円) (前年度比)	383,175 (741)	382,731 (444)	376,836 (5,895)	379,240 (2,404)	376,458 (2,782)	
内 訳	給料の月額	326,224	325,681	321,040	320,157	317,607
	扶養手当	8,403	8,320	7,979	7,657	7,275
	管理職手当	5,509	5,528	5,053	5,541	5,584
	地域手当	37,421	37,357	36,763	39,347	39,011
	住居手当	5,513	5,758	5,942	6,487	6,931
	単身赴任手当	105	87	59	51	50
平均年齢(歳) (前年度比)	42.1 (0.1)	42.1 (±0.0)	41.8 (0.3)	41.6 (0.2)	41.2 (0.4)	
対象職員数(人)	10,893	10,918	10,892	10,901	10,972	

- (注) この表の「単身赴任手当」は基礎額のみであり、交通距離に応じた加算額を除く。

第28表 職員と民間従業員の職務対応表

職員の職務 〔主な役職〕	民間従業員の職務		
	500人以上	100人以上 500人未満	50人以上 100人未満
8級・7級 〔部長・次長〕	支店長・工場長、 部長、次長		
6級・5級 〔課長・参事〕	課長	支店長・工場長、 部長、次長	支店長・工場長、 部長、次長
4級 〔課長補佐〕	課長代理	課長	支店長・工場長、 部長、次長、課長
3級 〔主査〕	係長	課長代理	課長代理
2級 〔副主査〕	主任	係長	係長
1級 〔主事〕	係員	主任、係員	主任、係員

4 生計費

第29表 標準生計費(大阪市)

(令和3年4月)

費目	世帯人員				
	1人	2人	3人	4人	5人
	円	円	円	円	円
食料費	33,210	53,230	62,170	71,110	80,050
住居関係費	51,490	62,700	53,990	45,280	36,580
被服・履物費	5,500	6,190	7,750	9,310	10,880
雑費	18,020	38,910	48,230	57,540	66,870
雑費	7,440	21,920	21,430	20,950	20,460
計	115,660	182,950	193,570	204,190	214,840

(注) 1 標準生計費の各費目の内容は、それぞれ次に掲げる家計調査等の大分類に対応する。

- 食料費 食料
- 住居関係費 住居、光熱・水道、家具・家事用品
- 被服・履物費 被服及び履物
- 雑費 保健医療、交通・通信、教育、教養娯楽
- 雑費 その他消費支出(諸雑費、こづかい(使途不明)、交際費、仕送り金)

2 2人～5人世帯については、「家計調査」(総務省統計局)における大阪市の勤労者世帯(農林漁家世帯を含む。)の令和3年4月の費目別平均支出金額(日数を365/12日に、世帯人員を4人に調整したもの)に、費目別、世帯人員別生計費換算乗数を乗じて算定した。

1人世帯については、令和3年4月の全国の費目別標準生計費(令和元年の「全国家計構造調査」(総務省統計局)及び「全国単身世帯収支実態調査」(総務省統計局)の単身勤労者世帯について、並数階層の費目別支出金額を求め、これに消費動向の変動分を反映して算定した値)に、全国の費目別平均支出金額に対する大阪市の費目別平均支出金額の割合を乗じて算定した。

5 労働経済情勢

第30表 労働経済に関する指標

				令和 元年度	令和 2年度	令和2年 4月	5月	6月
賃金・労働時間 (厚生労働省毎月勤労統計調査)	きまって支給する給与	大阪府	金額(千円)	297.4	295.2	295.3	289.4	296.2
			前年同月比(%)	0.3	0.7	2.8	2.2	0.1
	うち所定内給与	大阪府	金額(千円)	274.5	274.9	274.2	271.9	278.6
			前年同月比(%)	0.1	0.1	1.9	0.1	1.9
	総実労働時間	大阪府	時間数(時間)	141.9	137.0	137.9	122.1	139.9
			うち所定外労働時間	時間数(時間)	11.6	10.0	10.0	8.3
	きまって支給する給与	全国	金額(千円)	296.1	293.1	295.7	287.2	290.9
			前年同月比(%)	0.1	1.1	1.3	2.6	2.2
	うち所定内給与	全国	金額(千円)	270.8	271.0	272.9	268.6	272.2
			前年同月比(%)	0.1	0.1	0.1	0.3	0.1
総実労働時間	全国	時間数(時間)	144.4	140.4	143.8	126.9	141.3	
		うち所定外労働時間	時間数(時間)	12.4	10.8	10.5	8.6	9.3
消費	消費支出 (総務省統計局家計調査) 〔勤労者世帯〕	大阪市	金額(千円)	283.5	276.8	253.6	247.0	248.7
			前年同月比(%)	3.7	2.4	19.8	19.1	18.1
		全国	金額(千円)	320.6	304.5	303.6	280.9	298.4
			前年同月比(%)	0.7	5.0	9.9	15.5	3.3
物価	消費者物価指数 (総務省統計局)	大阪市	前年同月比(%)	0.6	0.5	0.1	0.2	0.1
		全国	前年同月比(%)	0.5	0.2	0.1	0.1	0.1
	国内企業物価指数 (日本銀行)	全国	前年同月比(%)	0.1	1.4	2.5	2.7	1.6
雇用	常用雇用指数 (厚生労働省毎月勤労統計調査)	大阪府	前年同月比(%)	0.8	0.1	0.0	0.6	0.3
	有効求人倍率 (厚生労働省大阪労働局)	大阪府	倍率(倍)	1.74	1.18	1.44	1.28	1.24
生産	鉱工業生産指数 (経済産業省)	全国	前年同月比(%)	3.8	9.5	15.5	27.0	18.4
	製造工業労働生産性指数 (日本生産性本部)	全国	前年同月比(%)	2.6	5.2	13.3	18.5	10.6

- (注) 1 「賃金・労働時間」「常用雇用指数」は、事業所規模30人以上の調査産業計の数値である。
また、令和元年度、令和2年度の欄は、それぞれ暦年の数値である。
- 2 「消費支出」は、「勤労者世帯 農林漁家世帯を含む」の数値である。
- 3 「賃金・労働時間(前年比・前年同月比)」「国内企業物価指数」「常用雇用指数」「鉱工業生産指数」「製造工業労働生産性指数」は平成27年基準、「消費者物価指数」は令和2年基準の数値である。
- 4 有効求人倍率は、年度の数値は原数値、月別は季節調整値である。

7月	8月	9月	10月	11月	12月	令和3年 1月	2月	3月	4月	5月
296.4	291.8	294.7	299.9	295.5	298.1	294.4	298.4	298.5	301.5	297.5
0.8	1.0	0.7	0.2	1.0	0.0	0.2	1.0	0.8	2.1	2.8
277.0	271.8	275.7	279.2	274.4	276.7	272.7	276.5	276.1	278.4	274.8
0.2	0.4	0.2	0.6	0.5	0.6	0.3	1.1	0.9	1.5	1.1
143.6	130.8	137.1	143.1	140.0	139.7	130.6	132.1	140.1	144.4	131.9
9.5	9.5	9.7	9.9	10.2	10.7	9.8	10.0	11.0	10.6	10.0
292.7	291.1	292.9	296.3	294.2	295.0	293.0	292.8	297.3	300.3	294.9
1.3	1.6	1.0	0.7	1.2	0.7	0.0	0.3	1.1	1.6	2.6
272.2	269.9	271.7	273.8	271.1	271.9	270.0	269.9	273.7	275.9	272.1
0.2	0.4	0.0	0.3	0.3	0.1	0.4	0.3	1.5	1.1	1.4
145.8	133.7	140.6	147.4	143.4	142.3	135.1	135.4	145.1	150.4	136.0
10.3	9.9	10.7	11.3	11.4	11.5	11.0	11.1	12.0	12.1	11.1
286.9	280.4	239.0	342.7	263.9	310.8	263.2	244.4	340.5	304.1	256.2
4.7	2.2	16.4	28.7	4.9	15.9	7.4	18.5	13.8	19.9	3.7
288.6	304.5	304.2	312.3	305.4	333.8	297.6	280.8	344.1	338.6	317.7
10.1	6.5	7.7	2.3	0.5	3.4	4.8	7.4	6.7	11.5	13.1
0.0	0.1	0.2	0.8	1.2	1.6	1.3	1.1	1.1	1.5	1.1
0.3	0.2	0.0	0.4	0.9	1.2	0.7	0.5	0.4	1.1	0.8
1.0	0.6	0.8	2.1	2.3	2.0	1.5	0.6	1.2	3.9	5.1
1.0	0.4	0.5	0.5	0.2	0.5	0.5	0.7	0.5	0.6	0.5
1.19	1.14	1.13	1.11	1.12	1.11	1.16	1.16	1.14	1.10	1.10
15.9	14.0	9.1	3.4	4.1	2.9	5.3	2.0	3.4	15.8	21.1
11.4	5.6	6.0	2.7	1.3	1.1	2.1	3.2	4.7	13.5	13.7

6 賃金構造基本統計調査（賃金センサス）

1 賃金センサスの概要

(1) 調査の実施機関

厚生労働省

(2) 調査の目的

主要産業に雇用される労働者について、その賃金の実態を労働者の雇用形態、就業形態、職種、性、年齢、学歴、勤続年数及び経験年数別等に明らかにすること

(3) 調査の時期

6月分の賃金等（賞与、期末手当等特別給与額については調査前年1年間）について、7月に調査を行う。

(4) 公表の時期

調査実施の翌年3月頃（令和2年分は令和3年3月31日公表）

2 調査の対象

(1) 地域

日本全国（ただし、一部島しょを除く。）

(2) 産業

日本標準産業分類に基づく16大産業[鉱業、採石業、砂利採取業、建設業、製造業、電気・ガス・熱供給・水道業、情報通信業、運輸業、郵便業、卸売業、小売業、金融業、保険業、不動産業、物品賃貸業、学術研究、専門・技術サービス業、宿泊業、飲食サービス業、生活関連サービス業、娯楽業、教育、学習支援業、医療、福祉、複合サービス事業及びサービス業（他に分類されないもの）（外国公務を除く。）]

(3) 事業所

5人以上の常用労働者を雇用する民営事業所（5～9人の事業所については企業規模が5～9人の事業所に限る。）及び10人以上の常用労働者を雇用する公営事業所から都道府県、産業及び事業所規模別に一定の方法で抽出した事業所を対象とする。

常用労働者とは次のいずれかに該当するものである。

ア 期間を定めずに雇われている労働者

イ 1か月を超える期間を定めて雇われている労働者

3 厚生労働省より提供を受けたデータ

厚生労働省に対して利用目的を付して申出を行い、審査を経て、大阪府内の常用労働者 10 人以上を雇用する民営事業所の常用労働者（短時間労働者は除く）に係る調査票情報の提供を受けた。

【調査実人員及び母集団復元後人員の状況】

		平成 30 年	令和元年	令和 2 年	合計
大阪府内	調査実人員	37,214 人	37,203 人	40,507 人	114,924 人
	母集団復元後	約 215.7 万人	約 238.1 万人	約 259.3 万人	約 713.1 万人

【主な提供項目】

産業分類番号（大分類、中分類）

企業規模番号

新規学卒者

性別

最終学歴

年齢

勤続年数

雇用形態（正社員・正職員とそれ以外、雇用期間の有無を区分）

役職番号（部長級、課長級、係長級、非役職等）

職種番号（専門的・技術的関連職業従事者等（医師、デザイナー等）に該当する労働者のデータを除き、公務の一般的な事務・技術職と類似していると認められる「事務・技術関係職種」に相当する労働者に限定する目的）

きまって支給する現金給与額（通勤手当を分離できないため、通勤手当が含まれる。）

超過労働給与額

前年 1 年間の賞与、期末手当等特別給与額

復元倍率

【分析方法】

年齢階層別の所定内給与額の比較（第 31 表）

民間従業員と府職員の平均所定内給与とその伸び率を、年齢階層ごとに比較した。

役職段階別の所定内給与額の分布状況（第 32 表～第 35 表）

民間従業員（企業規模別）の所定内給与分布と府職員の所定内給与分布を、役職別に比較した。

年齢・勤続年数を基準とした給与水準の比較

・在職する府職員が最も多い年齢・勤続年数を基準として、その前後 1 歳（年）の範囲に該当する府職員と民間従業員の平均所定内給与を比較した。（第 36 表）

・在職する民間従業員が最も多い年齢・勤続年数を基準として、その前後 1 歳（年）の範囲に該当する民間従業員と府職員の平均所定内給与を比較した。（第 37 表）

- （注）1 民間従業員は、常用労働者 100 人以上の企業かつ雇用期間の定めのない正社員・正職員のうち、事務・技術関係職種相当の者を対象に、前年以前の 3 年データを統合して分析を行った。なお、所定内給与は、「きまって支給する現金給与額」から「超過労働給与額」を除いたものである。
- 2 府職員は、本年の職員給与実態調査における行政職給料表適用者を対象に分析を行った。なお、所定内給与は、本年 4 月 1 日現在の給料月額、地域手当、管理職手当、扶養手当、通勤手当、単身赴任手当基礎額及び住居手当を合計したものである。

（参考）民調と賃金センサスの主な違い

調査対象月・期間

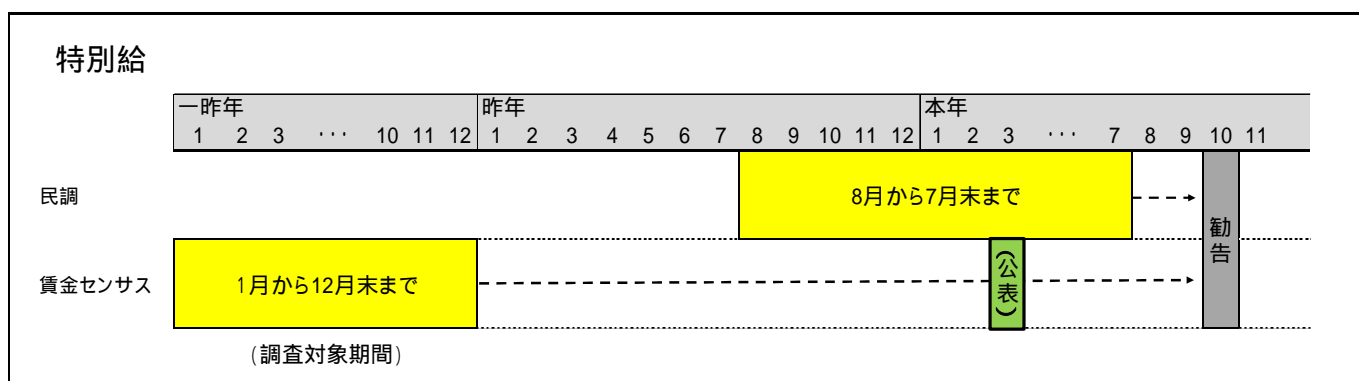
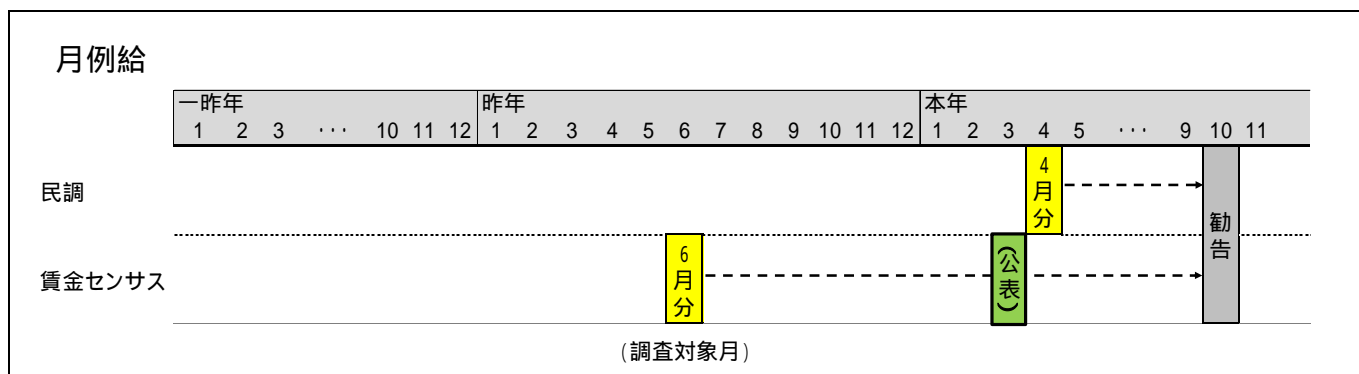

調査対象労働者

民 調：雇用期間の定めのない常勤の従業員（いわゆる正社員・正職員）

賃金センサス：常用労働者（正社員・正職員以外の労働者を含む）

対象事業所規模

民 調：企業規模50人以上かつ事業所規模50人以上の民間事業所（人数は正社員・正職員）

賃金センサス：事業所規模5人以上の事業所（5～9人の事業所は、企業規模が5～9人の場合に限る。人数は常用労働者）

役職段階

民 調	賃金センサス
支店長・工場長	
部 長	部 長
次 長	
課 長	課 長
課長代理	
係 長	係 長
主 任	
係 員	非役職

第31表 年齢階層別の所定内給与額の比較 <平成30-令和2年賃金構造基本統計調査>

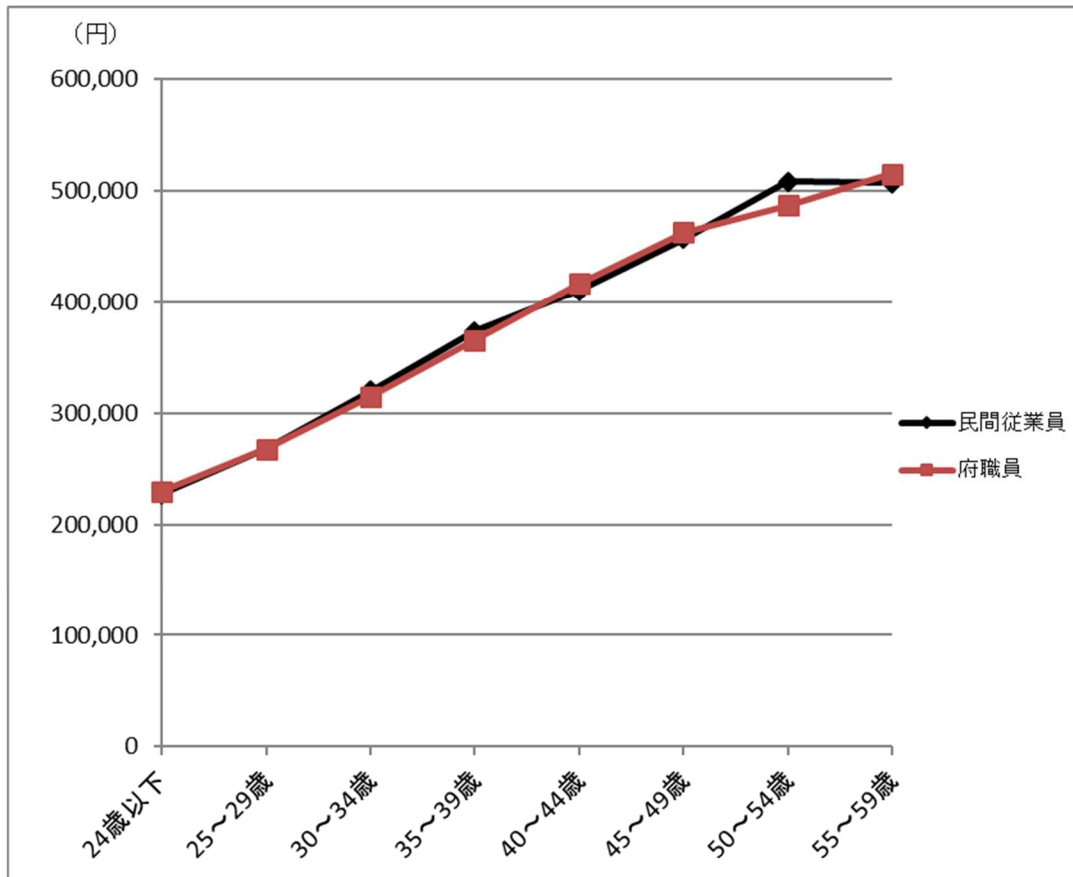

平均所定内給与額の比較

年齢 歳	民間従業員		府職員	
	円	指数 (24歳以下を100)	円	指数 (24歳以下を100)
24以下	227,437	100	229,431	100
25~29	267,575	118	267,560	117
30~34	320,111	141	314,858	137
35~39	373,489	164	365,295	159
40~44	410,580	181	416,539	182
45~49	457,209	201	462,962	202
50~54	508,026	223	487,079	212
55~59	507,359	223	515,227	225
合計平均	400,028	176	391,449	171

(注) 民間従業員は、常用労働者100人以上の企業における男性労働者の所定内給与を集計した。

第32表 役職段階別の所定内給与額の分布状況 【部長級】 <平成30-令和2年賃金構造基本統計調査>

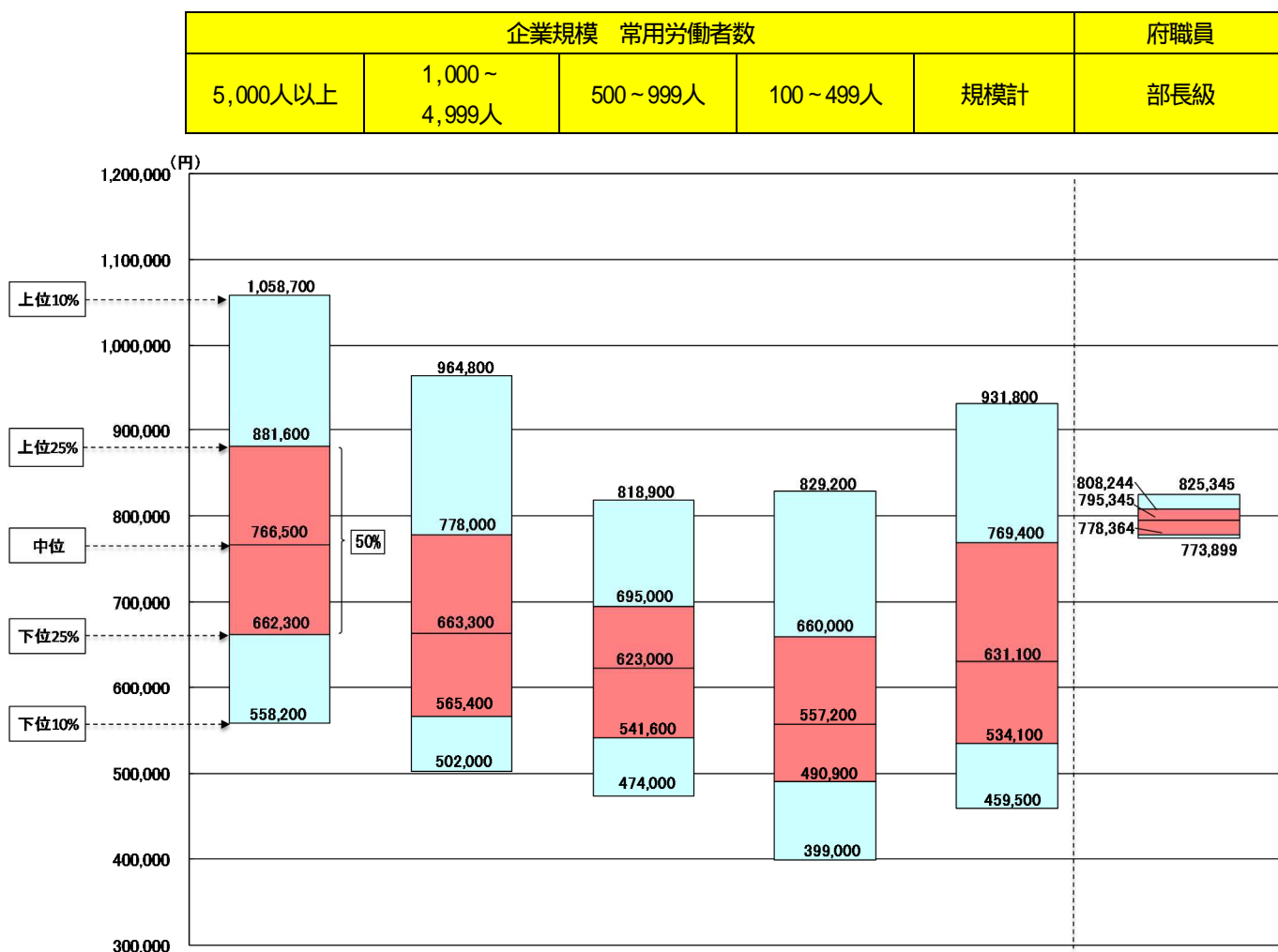

企業規模 常用労働者数					府職員	
	5,000人以上	1,000～ 4,999人	500～999人	100～499人	規模計	部長級
	円	円	円	円	円	円
上位10%	1,058,700	964,800	818,900	829,200	931,800	825,345
上位25%	881,600	778,000	695,000	660,000	769,400	808,244
中位	766,500	663,300	623,000	557,200	631,100	795,345
下位25%	662,300	565,400	541,600	490,900	534,100	778,364
下位10%	558,200	502,000	474,000	399,000	459,500	773,899
平均値	796,516	712,596	641,494	592,566	674,429	795,662
平均年齢 (歳)	51.3	52.0	51.7	52.1	51.8	57.5

(注) 「上位10%」等については、全労働者データの所定内給与を高いものから順に並べ替え、全体における当該割合に該当する金額を示している。なお、「中位」は「上位50%」あるいは「下位50%」と同じ。

例：全労働者データが10,000人である場合、所定内給与を高いものから順に並べ替え、1,000番目に位置する金額が「上位10%」となる（以下第33表～第35表について同じ）。

第33表 役職段階別の所定内給与額の分布状況 【課長級】 <平成30-令和2年賃金構造基本統計調査>

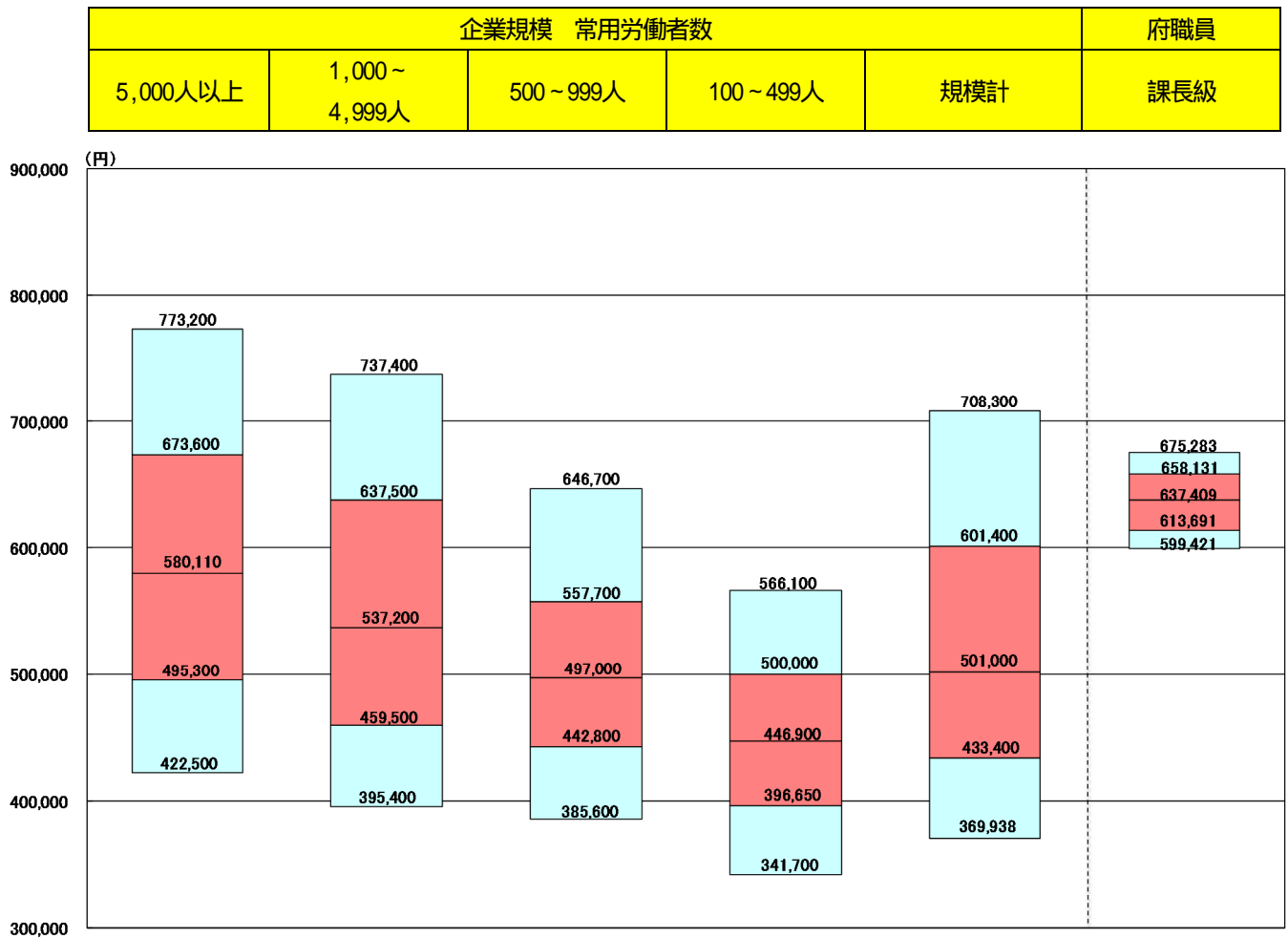

	企業規模 常用労働者数					府職員
	5,000人以上	1,000～ 4,999人	500～999人	100～499人	規模計	課長級
	円	円	円	円	円	円
上位10%	773,200	737,400	646,700	566,100	708,300	675,283
上位25%	673,600	637,500	557,700	500,000	601,400	658,131
中位	580,110	537,200	497,000	446,900	501,000	637,409
下位25%	495,300	459,500	442,800	396,650	433,400	613,691
下位10%	422,500	395,400	385,600	341,700	369,938	599,421
平均値	600,801	561,281	514,418	457,552	527,430	636,635
平均年齢 (歳)	47.7	47.6	48.3	47.5	47.7	54.7

第34表 役職段階別の所定内給与額の分布状況 【係長級】 <平成30-令和2年賃金構造基本統計調査>

企業規模 常用労働者数					府職員
5,000人以上	1,000～ 4,999人	500～999人	100～499人	規模計	主査級

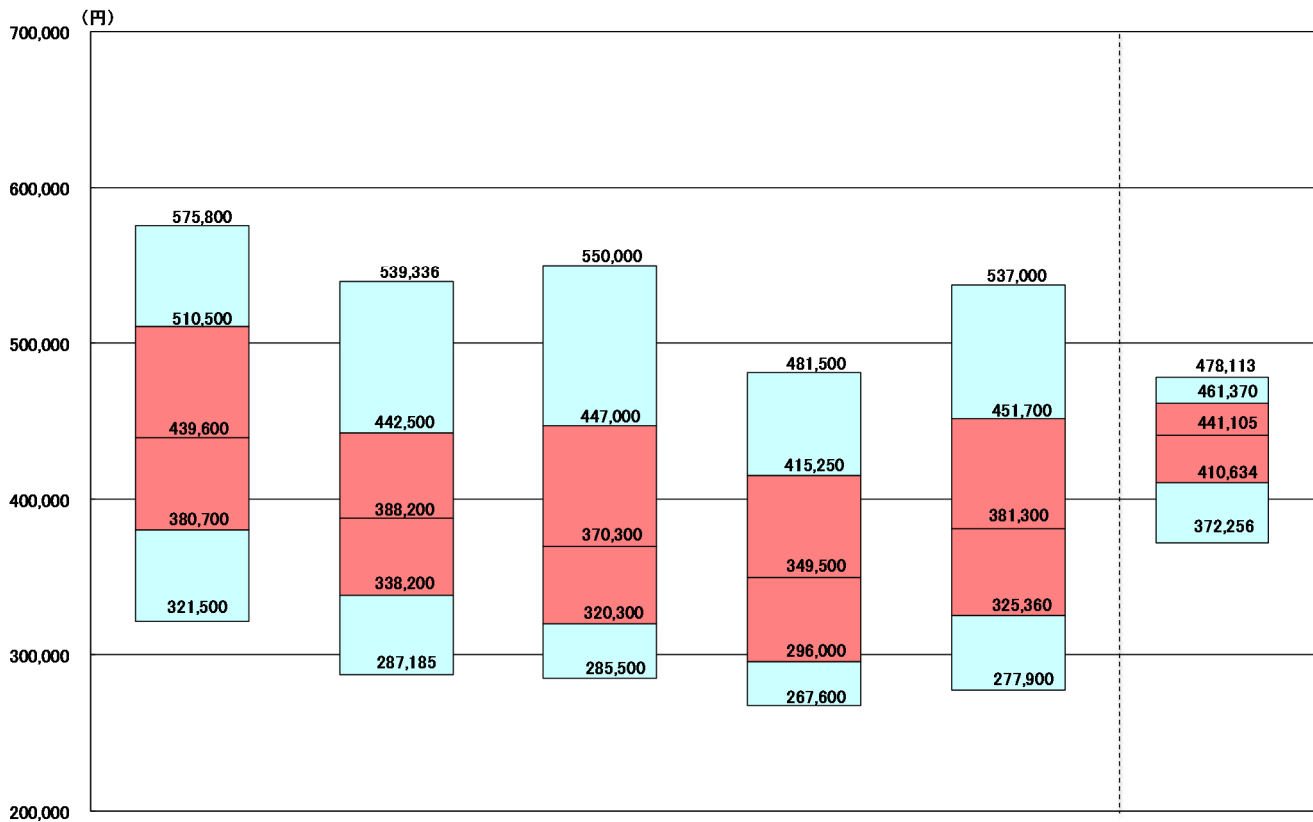

	企業規模 常用労働者数					府職員
	5,000人以上	1,000～ 4,999人	500～999人	100～499人	規模計	主査級
	円	円	円	円	円	円
上位10%	575,800	539,336	550,000	481,500	537,000	478,113
上位25%	510,500	442,500	447,000	415,250	451,700	461,370
中位	439,600	388,200	370,300	349,500	381,300	441,105
下位25%	380,700	338,200	320,300	296,000	325,360	410,634
下位10%	321,500	287,185	285,500	267,600	277,900	372,256
平均値	450,826	402,551	397,204	364,998	399,193	433,512
平均年齢 (歳)	46.2	43.9	44.5	43.7	44.4	46.1

第35表 役職段階別の所定内給与額の分布状況 【非役職】 <平成30-令和2年賃金構造基本統計調査>

企業規模 常用労働者数					府職員	
5,000人以上	1,000～ 4,999人	500～999人	100～499人	規模計	主事級	
					副主査：2級	主事：1級

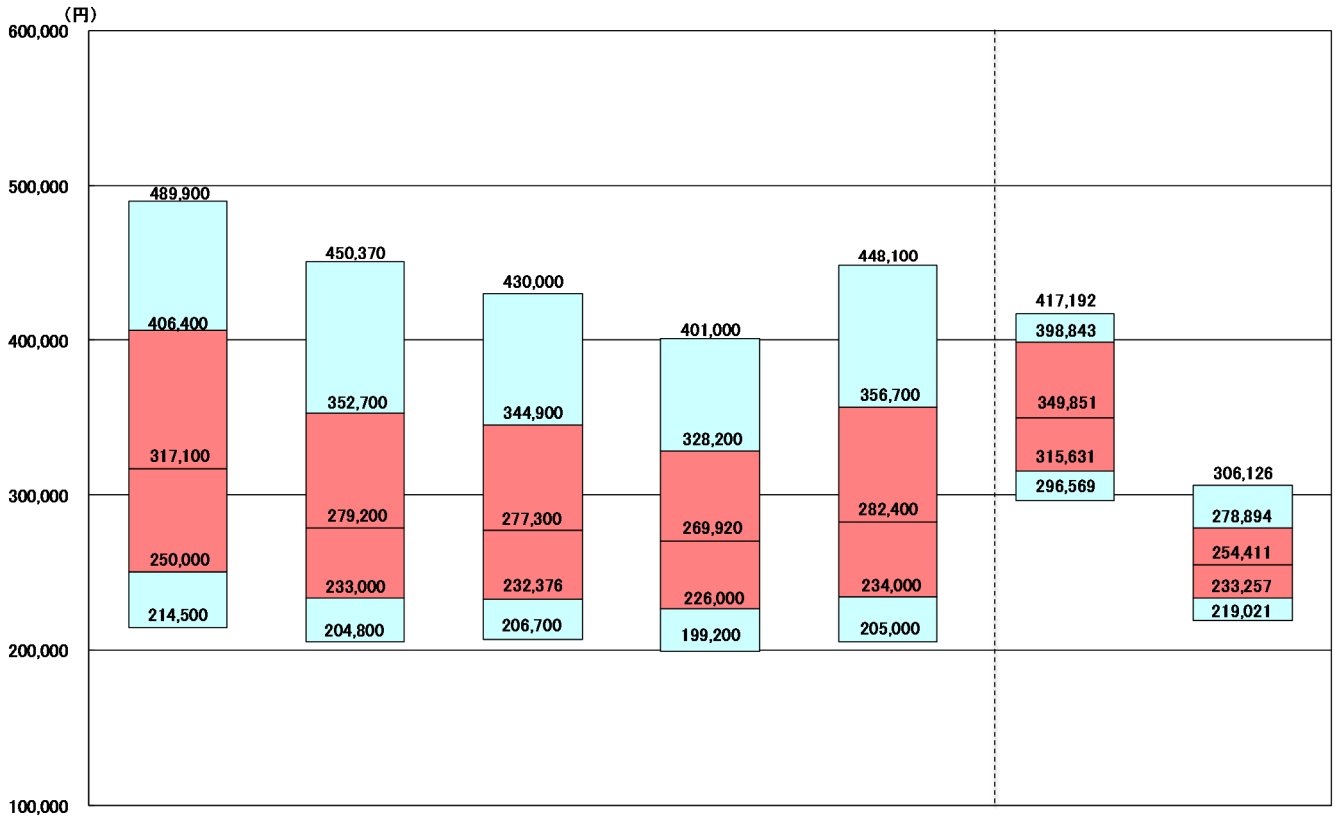

	企業規模 常用労働者数					府職員	
	5,000人以上	1,000～ 4,999人	500～999人	100～499人	規模計	副主査：2級	主事：1級
	円	円	円	円	円	円	円
上位10%	489,900	450,370	430,000	401,000	448,100	417,192	306,126
上位25%	406,400	352,700	344,900	328,200	356,700	398,843	278,894
中位	317,100	279,200	277,300	269,920	282,400	349,851	254,411
下位25%	250,000	233,000	232,376	226,000	234,000	315,631	233,257
下位10%	214,500	204,800	206,700	199,200	205,000	296,569	219,021

平均値	340,886	307,748	301,680	289,067	309,306	355,810	258,825
平均年齢 (歳)	38.6	37.1	37.4	37.3	37.6	39.5	26.5

第36表 年齢・勤続年数を基準とした給与水準の比較（府職員を基準）

<平成30-令和2年賃金構造基本統計調査>

		部長級（大学卒）				課長級（大学卒）			
		年齢	勤続年数	実人数	平均給与額	年齢	勤続年数	実人数	平均給与額
		歳	年	人	円	歳	年	人	円
府職員		57～59	35～37	27	792,648	55～57	31～33	70	632,589
民間従業員 （企業規模）	5,000人以上	57～59	35～37	25	758,193	55～57	31～33	48	613,792
	1,000～4,999人			31	756,233			36	631,936
	500～999人			10	733,766			10	649,355
	100～499人			23	652,812			23	491,652

差引 （ - ）	5,000人以上	57～59	35～37		34,456	55～57	31～33		18,797
	1,000～4,999人				36,415				653
	500～999人				58,882				16,766
	100～499人				139,836				140,937

		係長級（大学卒）				非役職（大学卒） 副主査除く			
		年齢	勤続年数	実人数	平均給与額	年齢	勤続年数	実人数	平均給与額
		歳	年	人	円	歳	年	人	円
府職員		38～40	12～14	97	399,081	26～28	0～2	253	266,221
民間従業員 （企業規模）	5,000人以上	38～40	12～14	16	441,796	26～28	0～2	205	266,717
	1,000～4,999人			18	380,631			237	252,688
	500～999人			21	360,664			103	232,145
	100～499人			28	399,467			259	241,090

差引 （ - ）	5,000人以上	38～40	12～14		42,715	26～28	0～2		496
	1,000～4,999人				18,450				13,533
	500～999人				38,417				34,076
	100～499人				386				25,131

（注） 各役職段階について、在職する府職員が最も多い年齢及び勤続年数は以下のとおりである。

部長級 年齢58歳、勤続年数36年

課長級 年齢56歳、勤続年数32年

係長級 年齢39歳、勤続年数13年

非役職 年齢27歳、勤続年数0年

上記年齢及び勤続年数を基準に、前後1歳（年）の範囲に該当する府職員及び民間従業員を抽出した。

なお、非役職の勤続年数については、前後1年ではなく、後ろ2年の範囲に該当する府職員及び民間従業員を抽出した。

第37表 年齢・勤続年数を基準とした給与水準の比較（民間従業員を基準）

<平成30-令和2年賃金構造基本統計調査>

		部長級（大学卒）				課長級（大学卒）			
		年齢	勤続年数	実人数	平均給与額	年齢	勤続年数	実人数	平均給与額
府職員		歳 52～54	年 27～29	人 該当なし	円	歳 48～50	年 25～27	人 26	円 648,110
民間従業員 （企業規模）	5,000人以上	52～54	27～29	44	788,488	48～50	25～27	153	648,890
	1,000～4,999人			18	686,175			114	627,370
	500～999人			10	715,626			51	574,306
	100～499人			16	704,604			83	534,103

差引 （ - ）	5,000人以上	52～54	27～29			48～50	25～27		780
	1,000～4,999人							20,740	
	500～999人							73,804	
	100～499人							114,007	

		係長級（大学卒）				非役職（大学卒） 副主査除く			
		年齢	勤続年数	実人数	平均給与額	年齢	勤続年数	実人数	平均給与額
府職員		歳 38～40	年 10～12	人 46	円 400,409	歳 24～26	年 0～2	人 457	円 248,625
民間従業員 （企業規模）	5,000人以上	38～40	10～12	12	466,427	24～26	0～2	761	247,098
	1,000～4,999人			11	381,255			666	240,744
	500～999人			5	323,498			263	232,851
	100～499人			29	389,501			550	232,483

差引 （ - ）	5,000人以上	38～40	10～12		66,018	24～26	0～2		1,527
	1,000～4,999人				19,154				7,881
	500～999人				76,911				15,774
	100～499人				10,908				16,142

（注） 各役職段階について、在職する民間従業員が最も多い年齢及び勤続年数は以下のとおりである。

部長級 年齢53歳、勤続年数28年

課長級 年齢49歳、勤続年数26年

係長級 年齢39歳、勤続年数11年

非役職 年齢25歳、勤続年数1年

上記年齢及び勤続年数を基準に、前後1歳（年）の範囲に該当する民間従業員及び府職員を抽出した。

7 苦情相談の状況

第38表 地方公務員法第8条第1項第11号に基づく苦情相談の処理実績（令和2年度）

(1) 相談件数及び実相談者数 ()内は令和元年度実績

相談件数	209 件	(184)
実相談者数	140 人	(142)

(2) 相談内容別件数及び実相談者数 ()内は令和元年度実績

内容区分	相談件数	実相談者数
	件	人
給与関係	8 (5)	8 (4)
勤務時間	6 (4)	3 (4)
休暇・研修	21 (16)	16 (16)
人事評価	17 (12)	10 (7)
任用関係	21 (16)	15 (16)
人事異動	11 (12)	10 (7)
セクシュアル・ハラスメント	5 (3)	3 (3)
パワー・ハラスメント	52 (46)	30 (34)
職場の人間関係	30 (39)	17 (24)
その他	38 (31)	28 (27)
計	209 (184)	140 (142)

- (注) 1 相談件数は、1人で複数回相談している場合、全ての回数を件数としてカウントした。
 2 内容区分は、相談者からの訴えをもとに分類した（なお、ハラスメント関係については事実認定された件数ではない）。

8 懲戒処分の状況

第39表 職員の懲戒処分の状況

【一般行政部門・府立学校】

年度	区分	免職	停職	減給	戒告	計
		人	人	人	人	人
平成28年度	一般行政部門	1	2	0	3	6
	府立学校	5	11	9	3	28
平成29年度	一般行政部門	2	2	1	0	5
	府立学校	10	5	14	11	40
平成30年度	一般行政部門	0	6	3	2	11
	府立学校	9	3	17	16	45
令和元年度	一般行政部門	3	4	1	2	10
	府立学校	4	2	16	8	30
令和2年度	一般行政部門	3	1	0	5	9
	府立学校	6	7	22	6	41

【警察部局】

年	免職	停職	減給	戒告	計
	人	人	人	人	人
平成28年	1	8	14	8	31
平成29年	3	5	8	3	19
平成30年	8	1	15	4	28
令和元年	1	0	5	1	7
令和2年	5	0	8	2	15

9 人事院勧告の概要

給 与 勧 告 の 骨 子

○ 本年の給与勧告のポイント
 ～ 月例給は改定なし、ボーナスを引下げ(△0.15月分) ～

I 給与勧告制度の基本的考え方

- ・ 勧告は、労働基本権制約の代償措置として、国家公務員に対し適正な給与を確保する機能を有するものであり、能率的な行政運営を維持する上での基盤
- ・ 公務の給与水準は、経済・雇用情勢等を反映して労使交渉等によって決定される民間の給与水準に準拠して定めることが最も合理的

II 民間給与との比較に基づく給与改定等

1 民間給与との比較

約11,800民間事業所の約45万人の個人別給与を調査 (完了率82.7%)

<月例給> 公務と民間の4月分の給与を調査し、主な給与決定要素である役職段階、勤務地域、学歴、年齢を同じくする者同士を比較

○ 民間給与との較差 △ 19円 (0.00%)
 [行政職俸給表(一)適用職員…現行給与 407,153円、平均年齢 43.0歳]

<ボーナス> 昨年8月から本年7月までの直近1年間の民間の支給実績(支給割合)と公務の年間の支給月数を比較

○ 民間の支給割合 4.32月 [公務の支給月数 4.45月]

2 給与改定の内容と考え方

<月例給>

民間給与との較差が極めて小さく、俸給表及び諸手当の適切な改定が困難であることから、月例給の改定は行わない

<ボーナス>

民間の支給割合との均衡を図るため引下げ 4.45月分→4.30月分
 民間の支給状況等を踏まえ、期末手当の支給月数に反映

(一般の職員の場合の支給月数)

		6月期	12月期
令和3年度	期末手当	1.275月 (支給済み)	1.125月 (現行1.275月)
	勤勉手当	0.95月 (支給済み)	0.95月 (改定なし)
4年度以降	期末手当	1.20月	1.20月
	勤勉手当	0.95月	0.95月

[実施時期]

法律の公布日

3 その他の取組

(1) 非常勤職員の給与

本年7月、期末手当・勤勉手当に相当する給与について、非常勤職員の給与に関する指針を改正。早期に改正内容に沿った処遇の改善が行われるよう、各府省を指導

(2) 育児休業制度の改正に併せた期末手当・勤勉手当の取扱い

意見の申出に併せ、期末手当・勤勉手当の在職期間等の算定に当たり、子の出生後8週間以内における育児休業の期間と、それ以外の育児休業の期間は合算しないよう措置

(3) テレワーク（在宅勤務）に関する給与面での対応

公務におけるテレワークの実態や経費負担の状況の把握、既に在宅勤務手当を導入した企業に対するヒアリングの実施などを通じ、引き続き研究

4 今後の給与制度見直しに向けた検討

定年の段階的引上げに係る改正法の成立を受け、能力・実績を的確に反映させつつ60歳前後の給与水準が連続的なものとなるよう、人事評価制度の改正を踏まえた昇格、昇給等の基準の整備を始めとして、順次取組

公務員人事管理に関する報告の骨子

令和3年給与勧告に併せて、公務員人事管理に関する報告を行った。同報告では、以下の1から4までの四つの課題を認識し、対応策を示した。その概要は以下のとおりである。

1 人材の確保及び育成

【課題】

公務志望者が減少し若年層職員の離職も増加する中で、優秀な人材の確保は喫緊の課題であり、新規学卒者の確保・育成に加え、官民の垣根を越えて時代環境に適応できる能力を有する人材の誘致が不可欠。また、公務職場全体の魅力を高め、個々の職員が能力・経験を十全に発揮し、意欲を持って働ける環境を実現するためには、幹部職員等の組織マネジメントが極めて重要

【対応】

(1) 志望者の拡大

採用試験の申込者数の減少が続く状況を打開し増加させていくため、就職先としての公務に対する学生の認識等を把握。技術系の人材確保に向けた活動、オンラインによる情報発信等を強化

(2) デジタル人材の確保

令和4年度から総合職試験に「デジタル」区分を新設し、積極的に周知

(3) 民間との人材の交流促進

公務と民間との間の人材の流動性を高めることが重要であり、経験者採用試験の周知活動、任期付職員の各府省限りで採用できる範囲の拡大等により、各府省が必要な様々な専門分野の民間人材を確保できるよう支援

(4) 女性の採用及び登用の促進

政府の取組と連携しつつ、公務志望者拡大に向けた広報活動や女性の活躍支援のための研修の充実、勤務環境の整備等により、各府省の目標達成に向けた取組を支援

(5) 研修を通じた人材育成

マネジメント能力の^{かん}養を^あるための研修の充実。幹部職員対象の研修の抜本的改定。オンライン方式も活用

2 妊娠、出産、育児等と仕事の両立支援

【課題】

少子化社会対策大綱では、男性の家事・育児^{あいろ}参画の促進や不妊治療への支援を含め、個々人の結婚や出産、子育ての希望の実現を阻む隘路^{あいろ}の打破に強力に取り組むこととされ、公務においても、職員の妊娠、出産、育児等と仕事の両立を支援することが一層重要

【対応】

育児休業の取得回数制限を緩和する育児休業法改正について意見の申出。常勤職員・非常勤職員ともに不妊治療のための休暇（有給・原則年5日、頻繁な通院を要する場合は5日加算）を新設。非常勤職員の配偶者出産休暇・育児参加休暇（いずれも有給）を新設、産前・産後休暇を有給化等

3 良好な勤務環境の整備

【課題】

職員が能力を十分に発揮し、組織としてパフォーマンスを上げるため、長時間労働を是正するとともに、テレワーク等の柔軟な働き方に対応した勤務環境を整備することが重要

【対応】

(1) 長時間労働の是正

特例業務や他律部署の範囲、医師による面接指導等の徹底、業務見直し等を通じた超過勤務縮減、手当の適正な支給について指導し、各府省の組織全体の取組も促進。客観的な記録に基づく超過勤務時間の管理を今後原則化

業務量に応じた要員の確保の必要性を指摘。喫緊の課題である国会対応業務の改善へ国会等の理解と協力を切願

(2) テレワーク等の柔軟な働き方への対応

テレワークの推進は業務プロセスの変革やデジタルトランスフォーメーションの推進を通じた行動変容の観点から重要であり、テレワーク等の柔軟な働き方に対応した勤務時間制度等の在り方や勤務間インターバルの確保の方策等について、有識者による研究会を設けて検討

(3) ハラスメントの防止

各府省における防止対策の実施状況の把握・指導、ハラスメント相談員セミナーの開催等により、各府省における防止対策を支援

(4) 心の健康づくりの推進等

オンラインでの心の悩み相談の導入、ストレスチェックを活用した職場環境改善の円滑な実施に向けた支援等により、心の健康づくりを推進

4 定年の引上げ及び能力・実績に基づく人事管理の推進

【課題】

定年の引上げにより職員構成の高齢化や在職期間の長期化が一層進む中で、職員の士気を高め、組織活力を維持するためには、人事評価により職員の能力・実績を的確に把握した上で、その結果を任用、給与等に適切に反映するとともに、人材育成の観点からも活用することが重要

【対応】

- ・ 定年の引上げが円滑に行われるよう、人事院規則で定める事項等について検討・調整を行うなど、必要な準備を推進
- ・ 評語細分化等の人事評価制度の改正を踏まえ、昇任・昇格、昇給等の基準の改正に向け検討
- ・ 管理職員にはオンラインも活用した面談の確実な実施が求められる中、評価者向けの研修の充実等を図ることにより、各府省の人事評価を活用した人材育成を一層支援