

# 資 料



# 資料目次

## 1 職員給与

職員給与実態調査の概要	資-1
第1表 給料表別職員数、平均年齢及び平均在職年数	資-1
第2表 給料表別、年齢階層別人員構成	資-4
第3表 給料表別、学歴別人員構成	資-6
第4表 給料表別平均給与月額	資-6
第5表 職員の管理職手当の支給状況	資-7
第6表 職員の扶養親族数別人員	資-7
第7表 職員の住居手当の支給状況	資-8
第8表 職員の家賃の状況	資-8
第9表 職員の通勤手当の支給状況	資-8
第10表 職員の通勤費の状況	資-8
第11表 職員の単身赴任手当の支給状況	資-9
第12表 職員の期末手当及び勤勉手当の支給割合	資-9
第13表 給料表別、級別、号給別給料月額及び職員数	資-10
第14表 職員給与と国家公務員給与との比較	資-53
第15表 職員の初任給と国家公務員の初任給との比較	資-53

## 2 民間給与

職種別民間給与実態調査の概要	資-55
第16表 産業別、企業規模別調査事業所数	資-56
第17表 民間における家族手当の支給状況	資-58
第18表 民間における特別給の支給割合	資-58
第19表 民間における冬季賞与の考課査定分の配分状況	資-58
第20表 民間における給与改定の状況	資-58
第21表 民間における定期昇給の実施状況	資-59
第22表 民間における定年制の状況	資-59

## 3 生計費

第23表 標準生計費（大阪市）	資-59
-----------------	------

## 4 労働経済情勢

第24表 労働経済に関する指標	資-60
-----------------	------

## 5 苦情相談の状況

第25表 地方公務員法第8条第1項第11号に基づく苦情相談の処理実績	資-62
------------------------------------	------

## 6 懲戒処分状況

第26表 職員の懲戒処分の状況	資-64
-----------------	------

## 7 人事院勧告の概要

第27表	給与勧告の骨子	資-65
第28表	公務員人事管理に関する報告の骨子	資-66

# 1 職員給与

## 令和2年職員給与実態調査の概要

本委員会が行った職員給与実態調査の概要は、次のとおりである。

### (1) 調査時期

令和2年4月1日

### (2) 調査対象

一般職職員（※）及び市町村立学校の府費負担教職員を含む全職員。

ただし、臨時的任用職員、非常勤職員等を除く。

※ 地方公務員は、法律上、知事や議員等の「特別職」と事務職員や教員、警察官等の「一般職」に区分される。上記の「一般職職員」は法律上の「一般職」を指している。

### (3) 調査事項

調査対象に該当した全職員の適用給料表、職員数、性別、年齢、学歴、給料の月額、管理職手当、扶養手当、地域手当、住居手当、通勤手当、単身赴任手当、職務の級等の実態

第1表 給料表別職員数、平均年齢及び平均在職年数

区 分	職 員 数 (人)		平均年齢 (歳)	平均在職 年数(年)
	男 性	女 性		
行政職給料表	10,901 [16.4%]	6,460 (59.3%)	4,441 (40.7%)	41.6 17.8
研究職給料表	72 [0.1%]	56 (77.8%)	16 (22.2%)	44.0 18.2
医療職給料表（一）	50 [0.1%]	32 (64.0%)	18 (36.0%)	45.2 9.9
医療職給料表（二）	70 [0.1%]	26 (37.1%)	44 (62.9%)	47.0 21.0
医療職給料表（三）	8 [0.0%]	2 (25.0%)	6 (75.0%)	53.5 25.6
高等学校等教育職給料表	11,323 [17.0%]	5,930 (52.4%)	5,393 (47.6%)	40.4 13.9
小学校・中学校教育職給料表	22,261 [33.4%]	9,498 (42.7%)	12,763 (57.3%)	37.6 12.7
公安職給料表	21,534 [32.3%]	19,199 (89.2%)	2,335 (10.8%)	38.7 16.3
特定任期付職員給料表	2 [0.0%]	2 (100.0%)	0 (0.0%)	60.5 1.6
技能労務職給料表	391 [0.6%]	319 (81.6%)	72 (18.4%)	52.9 26.9
全 職 員 (A)	66,612 [100.0%]	41,524 (62.3%)	25,088 (37.7%)	39.2 15.0
前 年 4 月 (B)	67,010	41,978	25,032	39.3 15.1
(A) / (B)	99.4%	98.9%	100.2%	(A)-(B) △ 0.1 △ 0.1

資料 1 職員給与

- (注) 1 職員数欄の[ ]内は、全職員(A)の職員数に占める各給料表別職員数の割合であり、男性欄及び女性欄における( )内は、各給料表別職員数に占める男女別職員数の割合である。ただし、割合はそれぞれ端数処理をしているため、合計が100%とならない場合もある。
- 2 特定任期付職員給料表とは、「一般職の任期付職員の採用等に関する条例」第7条に定める給料表をいう(以下第2表、第3表、第4表及び第13表について同じ)。
- 3 技能労務職給料表とは、「技能労務職員の給与に関する規則」等に定める給料表をいい、参考として掲載した(以下第2表、第3表、第4表、第6表及び第13表について同じ)。
- 4 給料表の適用職種ごとの主な職務内容は以下のとおり。
- 行政職・・・一般行政事務職や土木、建築等の技術職など
  - 研究職・・・研究所に勤務する研究員など
  - 医療職・・・医師や看護師、薬剤師等の医療業務従事者
  - 教育職・・・小学校、中学校、高等学校等の校長、教頭、教諭など
  - 公安職・・・警察官
  - 特定任期付職員・・・任期を定め、高度の専門的知識を要する業務に従事する職員
  - 技能労務職・・・地方公務員法第57条に規定する単純な労務に雇用される職員

図1 職員の構成



図2 職種別人員の変化



図3 職員数及び平均年齢の推移

全職員

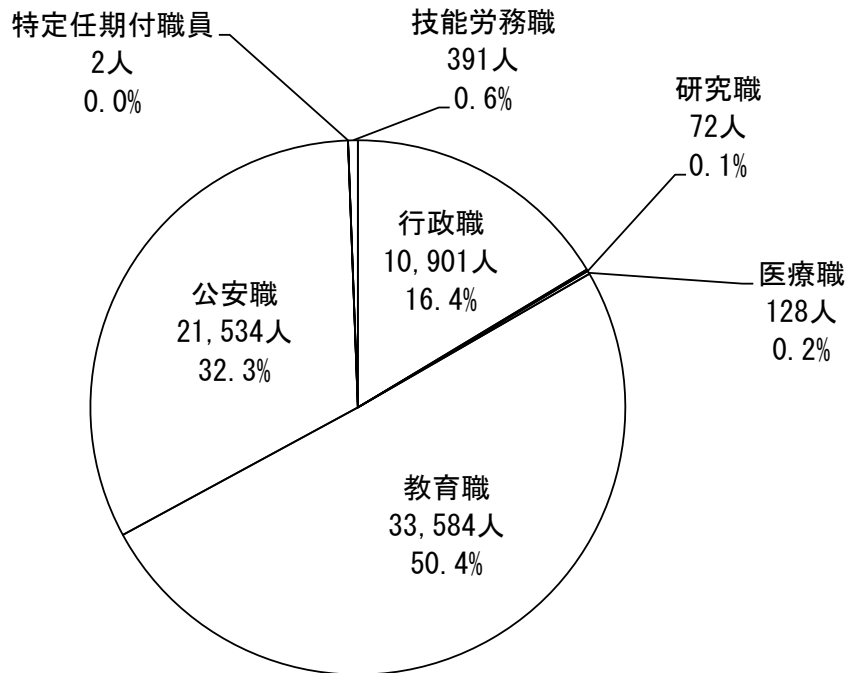

行政職

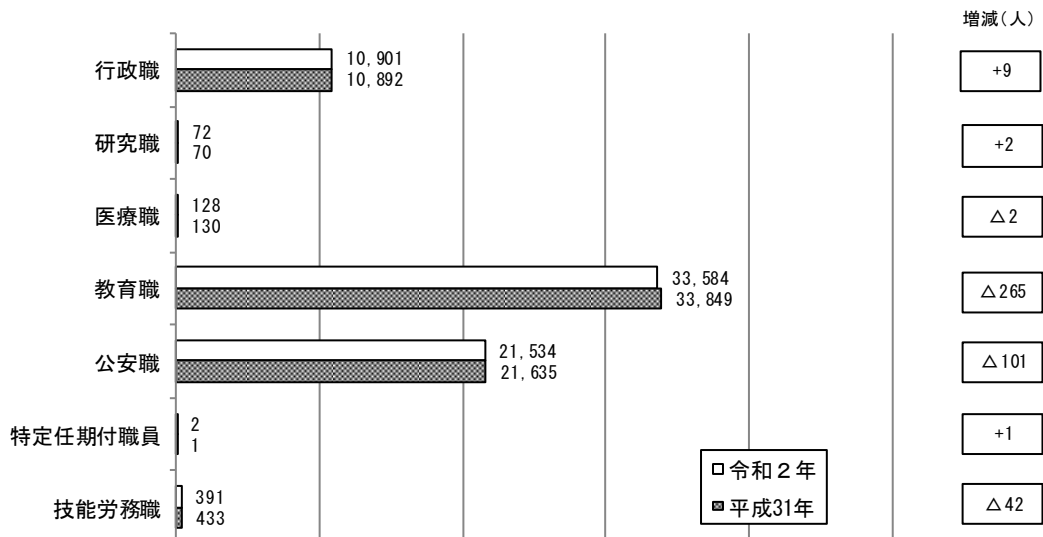
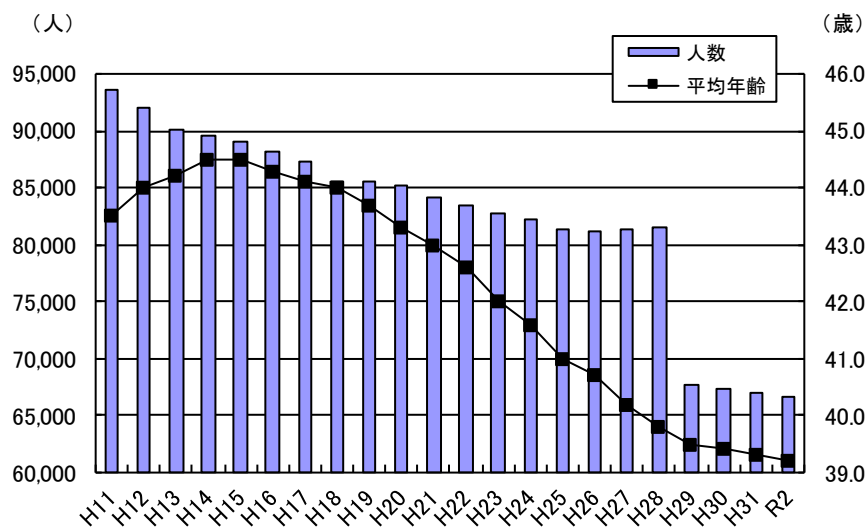
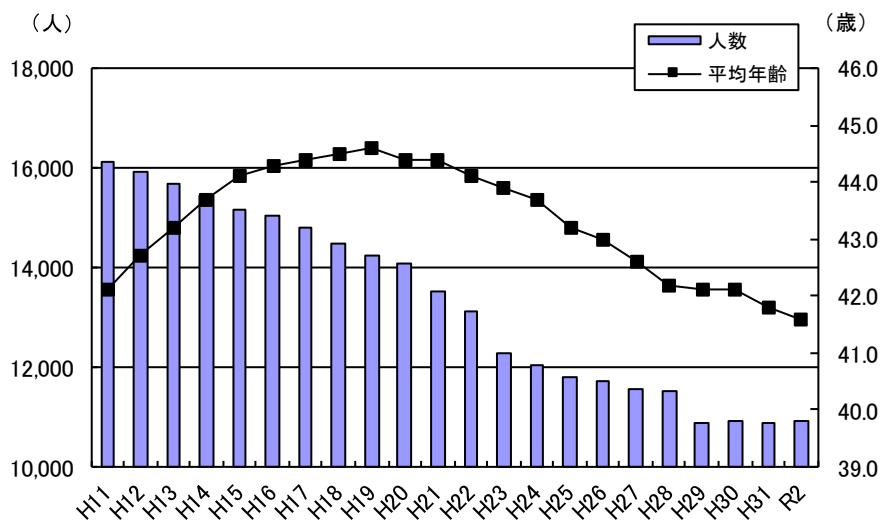

(注) 行政職給料表適用職員数から技能労務職員数を分離できる平成11年からの推移とした。

第2表 給料表別、年齢階層別人員構成

年齢階層 給料表	20歳 未満	20歳～ 24歳	25歳～ 29歳	30歳～ 34歳	35歳～ 39歳	40歳～ 44歳	45歳～ 49歳	50歳～ 54歳	55歳～ 59歳	60歳 以上	計
行政職給料表	人 54 (0.5%)	人 855 (7.8%)	人 1,399 (12.8%)	人 1,362 (12.5%)	人 1,330 (12.2%)	人 1,052 (9.7%)	人 1,482 (13.6%)	人 1,680 (15.4%)	人 1,685 (15.5%)	人 2 (0.0%)	人 10,901 (100.0%)
研究職給料表	0 -	1 (1.4%)	9 (12.5%)	11 (15.3%)	5 (6.9%)	8 (11.1%)	10 (13.9%)	15 (20.8%)	13 (18.1%)	0 -	72 (100.0%)
医療職給料表 (一)	0 -	2 (4.0%)	8 (16.0%)	6 (12.0%)	2 (4.0%)	4 (8.0%)	6 (12.0%)	10 (20.0%)	4 (8.0%)	8 (16.0%)	50 (100.0%)
医療職給料表 (二)	0 -	0 -	6 (8.6%)	6 (8.6%)	9 (12.9%)	6 (8.6%)	10 (14.3%)	10 (14.3%)	23 (32.9%)	0 -	70 (100.0%)
医療職給料表 (三)	0 -	0 -	0 -	0 -	0 -	0 -	1 (12.5%)	5 (62.5%)	2 (25.0%)	0 -	8 (100.0%)
高等学校等 教育職給料表	5 (0.0%)	375 (3.3%)	1,753 (15.5%)	2,220 (19.6%)	1,875 (16.6%)	1,399 (12.4%)	997 (8.8%)	740 (6.5%)	1,956 (17.3%)	3 (0.0%)	11,323 (100.0%)
小学校・中学校 教育職給料表	0 -	1,260 (5.7%)	4,010 (18.0%)	4,773 (21.4%)	4,466 (20.1%)	2,956 (13.3%)	1,940 (8.7%)	1,197 (5.4%)	1,654 (7.4%)	5 (0.0%)	22,261 (100.0%)
公安職給料表	248 (1.2%)	2,029 (9.4%)	2,901 (13.5%)	3,336 (15.5%)	3,788 (17.6%)	3,079 (14.3%)	2,325 (10.8%)	1,647 (7.6%)	2,181 (10.1%)	0 -	21,534 (100.0%)
特定任期付 職員給料表	0 -	0 -	0 -	0 -	0 -	0 -	0 -	0 -	1 (50.0%)	1 (50.0%)	2 (100.0%)
技能労務職給 料表	0 -	0 -	4 (1.0%)	0 -	3 (0.8%)	15 (3.8%)	74 (18.9%)	131 (33.5%)	164 (41.9%)	0 -	391 (100.0%)
全職員	307 (0.5%)	4,522 (6.8%)	10,090 (15.1%)	11,714 (17.6%)	11,478 (17.2%)	8,519 (12.8%)	6,845 (10.3%)	5,435 (8.2%)	7,683 (11.5%)	19 (0.0%)	66,612 (100.0%)

(注) ( )は構成比である。ただし、それぞれ端数処理をしているため、合計が100%とならない場合もある。

図4 職員の給料表別年齢分布

全職員

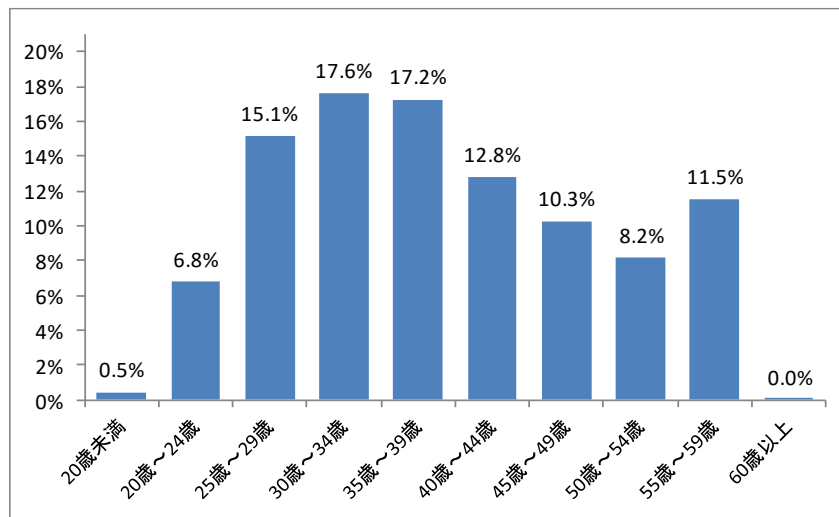



## 行政職給料表適用職員

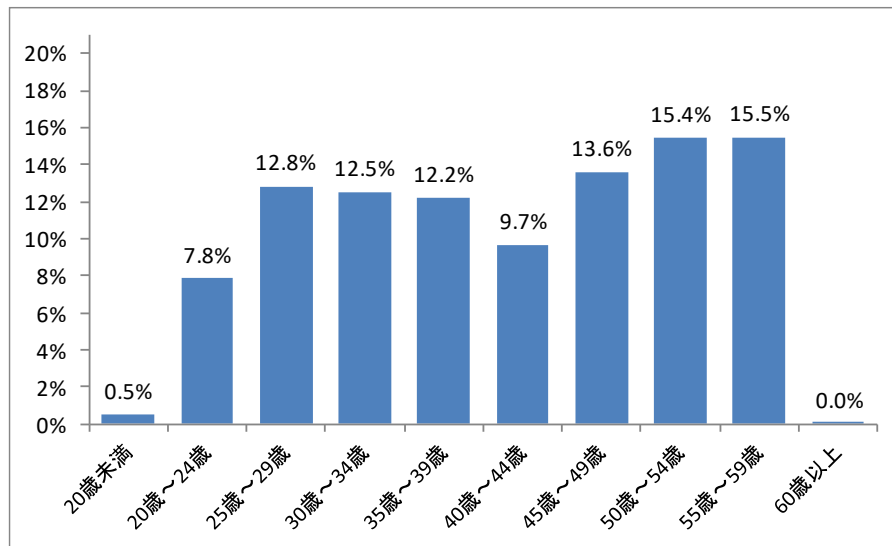

## 教育職給料表適用職員（小・中・高等学校など）

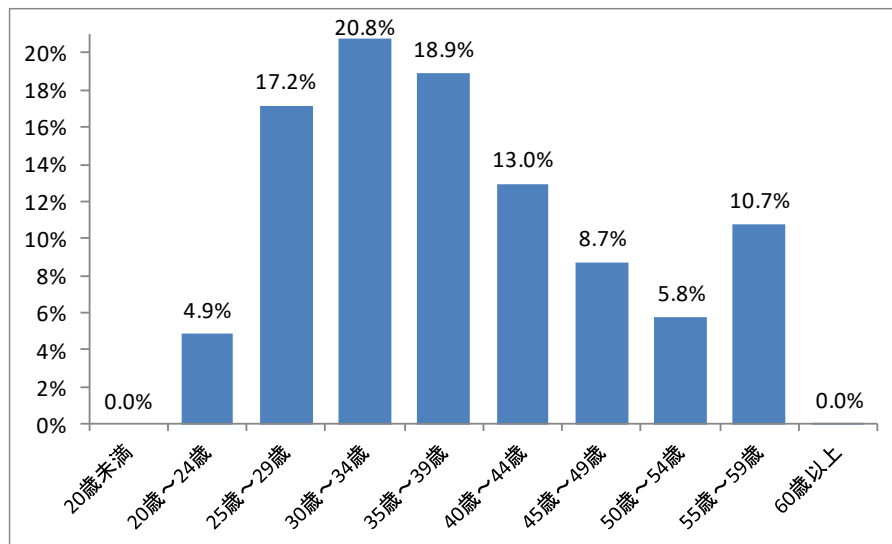

## 公安職給料表適用職員

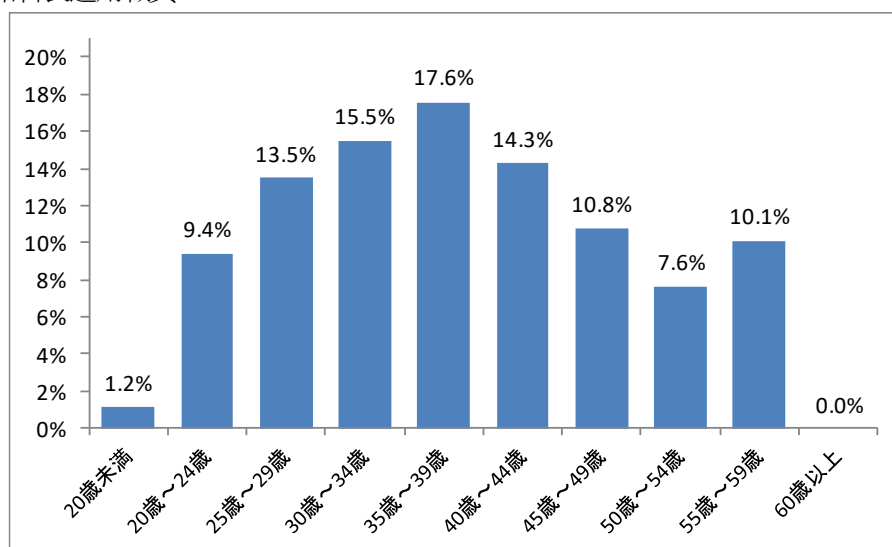

(注) 1 在職者の多い給料表を表示。

(注) 2 割合はそれぞれ端数処理をしているため、合計が100%とならない場合もある。

第3表 給料表別、学歴別人員構成

給料表 \ 学歴	大学卒	短大卒	高校卒	中学卒	計
行政職給料表	6,391 (58.6%)	663 (6.1%)	3,815 (35.0%)	32 (0.3%)	10,901 (100.0%)
研究職給料表	72 (100.0%)	0 -	0 -	0 -	72 (100.0%)
医療職給料表(一)	50 (100.0%)	0 -	0 -	0 -	50 (100.0%)
医療職給料表(二)	38 (54.3%)	31 (44.3%)	1 (1.4%)	0 -	70 (100.0%)
医療職給料表(三)	1 (12.5%)	6 (75.0%)	1 (12.5%)	0 -	8 (100.0%)
高等学校等教育職給料表	10,827 (95.6%)	297 (2.6%)	199 (1.8%)	0 -	11,323 (100.0%)
小学校・中学校教育職給料表	21,077 (94.7%)	1,128 (5.1%)	56 (0.3%)	0 -	22,261 (100.0%)
公安職給料表	10,564 (49.1%)	1,617 (7.5%)	9,347 (43.4%)	6 (0.0%)	21,534 (100.0%)
特定任期付職員給料表	2 (100.0%)	0 -	0 -	0 -	2 (100.0%)
技能労務職給料表	11 (2.8%)	28 (7.2%)	315 (80.6%)	37 (9.5%)	391 (100.0%)
全職員	49,033 (73.6%)	3,770 (5.7%)	13,734 (20.6%)	75 (0.1%)	66,612 (100.0%)

(注) ( )は構成比である。ただし、それぞれ端数処理をしているため、合計が100%とならない場合もある。

第4表 給料表別平均給与月額

区分	給料	管理職手当	扶養手当	地域手当	小計	住居手当	その他	合計
	円	円	円	円	円	円	円	円
行政職給料表	320,157	5,541	7,657	39,347	372,702	6,487	71	379,260
研究職給料表	357,297	5,528	9,361	43,918	416,104	6,963	0	423,067
医療職給料表(一)	474,194	58,258	8,670	86,580	627,702	10,410	209,310	847,422
医療職給料表(二)	350,524	1,263	6,329	42,257	400,373	5,131	0	405,504
医療職給料表(三)	369,488	0	9,563	44,728	423,779	0	0	423,779
高等学校等教育職給料表	356,075	2,633	6,923	43,144	408,775	8,173	5,015	421,963
小学校・中学校教育職給料表	338,689	4,881	7,285	41,400	392,255	7,354	4,800	404,409
公安職給料表	327,751	1,161	13,467	40,404	382,783	4,100	95	386,978
特定任期付職員給料表	636,000	0	0	75,048	711,048	0	0	711,048
技能労務職給料表	327,999	0	10,465	39,938	378,402	3,703	0	382,105
全職員(A)	335,160	3,412	9,304	41,069	388,945	6,276	2,656	397,877
前年4月(B)	334,393	3,376	9,167	38,183	385,119	6,038	2,670	393,827
前年比(%) (A) / (B)	100.2	101.1	101.5	107.6	101.0	103.9	99.5	101.0

(注) 1 給料には、「給料の調整額」及び「教職調整額」を含む。

2 その他は、「初任給調整手当」、「単身赴任手当」及び「義務教育等教員特別手当」である。

第5表 職員の管理職手当の支給状況

支給区分	主な役職	受給者		受給者 1人当たりの 平均支給月額
		受給者	うち女性	
一種	本庁部長、本庁次長	26人	3人 (11.5%)	
二種	監査委員事務局長、同次長、人事委員会事務局長、同次長、警察本部課長、警察署署長	81人	0人 (0.0%)	
三種	本庁課長、出先機関の長、警察本部課長	335人	34人 (10.1%)	
四種	本庁理事、本庁副理事、本庁参事、出先機関の次長、警察本部副隊長、警察署副署長	478人	38人 (7.9%)	
五種	校長（大規模学校等）	87人	12人 (13.8%)	
六種	校長（五種適用者以外）	774人	194人 (25.1%)	
七種	出先機関の室長、出先機関の参事	37人	6人 (16.2%)	
八種	副校長	9人	0人 (0.0%)	
九種	准校長、教頭	1,137人	261人 (23.0%)	
十種	学校の事務部長	17人	1人 (5.9%)	
受給者計		2,981人	549人 (18.4%)	75,902円

- (注) 1 受給者1人当たりの平均支給月額は、「職員の管理職手当の特例に関する条例」による減額措置後の額である。  
 2 ( )は受給者のうち、女性の占める割合である。  
 3 全職員に占める受給者数の割合は4.5%である。

第6表 職員の扶養親族数別人員

区分 扶養親族数	該当職員数	うち	うち	うち
		扶養親族である 配偶者を有する者	扶養親族である 子を有する者	配偶者・子以外の 扶養親族を有する者
1人	9,598人	3,748人	5,279人	571人
2人	10,060人	4,184人	9,852人	286人
3人	7,858人	6,080人	7,839人	146人
4人	2,184人	1,989人	2,184人	87人
5人	273人	250人	273人	32人
6人以上	26人	23人	26人	4人
受給者計	29,999人	16,274人	25,453人	1,126人

全職員数 (A)	扶養手当の 受給者数 (B)	扶養親族数計 (C)	全職員に占める 受給者数の割合 (B) / (A)	受給者1人当たり 平均扶養親族数 (C) / (B)	受給者1人当たり 平均支給月額
66,612人	29,999人	63,552人	45.0%	2.1人	20,659円

- (注) 1 この表でいう扶養親族とは、扶養手当の支給対象となっているものをいう。  
 2 技能労務職給料表適用者を含む（以下第7表、第8表、第9表及び第10表について同じ）。  
 3 全職員1人当たり平均扶養親族数は、1.0人である。

第7表 職員の住居手当の支給状況

その1 支給状況

区 分		人員構成比	平均支給月額
受給者	借家・借間居住者	%	円
		23.4	26,843
	上記のうち留守家族にかかる分	0.0	13,440
非受給者		76.6	
全職員		100.0	6,276

その2 借家・借間居住者に対する支給状況

区 分	人員構成比
	%
手当月額 11,000 円未満の受給者	0.2
手当月額 11,000 円以上 28,000 円未満の受給者	31.6
手当月額 28,000 円の受給者	68.3
受給者計	100.0

(注) 人員構成比はそれぞれ端数処理をしているため、合計が 100%とならない場合もある。

第8表 職員の家賃の状況

金額の区分		人員構成比
円	円	%
14,001 ~	16,000	0.0
16,001 ~	20,000	0.0
20,001 ~	25,000	0.1
25,001 ~	27,000	0.1
27,001 ~	30,000	0.3
30,001 ~	35,000	0.4
35,001 ~	40,000	1.0
40,001 ~	45,000	1.9
45,001 ~	50,000	3.7
50,001 ~	55,000	8.2
55,001 ~	60,000	15.5
60,001 ~	61,000	2.3
61,001 ~	65,000	13.1
65,001 ~	70,000	13.3
70,001 ~	75,000	10.6
75,001 ~	80,000	8.7
80,001 ~	85,000	6.0
85,001 ~	90,000	4.6
90,001 ~	95,000	2.6
95,001 ~	100,000	2.1
100,001 円以上		5.3
構成比計		100.0
平均家賃月額		69,953 円

(注) 1 住居手当の支給対象となっている者の家賃である。  
2 人員構成比はそれぞれ端数処理をしているため、合計が 100%とならない場合もある。

第9表 職員の通勤手当の支給状況

区分		人員構成比	平均支給月額
受給者		%	円
	交通機関等のみの利用者	61.8	15,061
	交通機関等及び交通用具の併用者	3.9	15,720
	交通用具のみの利用者	28.3	4,577
	片道 5km 未満	11.0	2,000
	片道 5km 以上 10km 未満	10.3	4,200
	片道 10km 以上 15km 未満	4.1	7,100
	片道 15km 以上 20km 未満	1.7	10,000
	片道 20km 以上 25km 未満	0.6	12,900
	片道 25km 以上 30km 未満	0.3	15,800
	片道 30km 以上 35km 未満	0.1	18,700
	片道 35km 以上 40km 未満	0.1	21,600
	片道 40km 以上 45km 未満	0.0	24,400
	片道 45km 以上 50km 未満	0.0	26,200
	片道 50km 以上 55km 未満	0.0	28,000
	片道 55km 以上 60km 未満	0.0	0
	片道 60km 以上	0.0	31,600
身体障がい者	0.1	8,721	
計	94.0	11,934	
非受給者	6.0		
全職員	100.0	11,220	

(注) 人員構成比はそれぞれ端数処理をしているため、合計が一致しない場合もある。

第10表 職員の通勤費の状況

金額の区分	人員構成比	
	%	
5,000 円以下	4.2	
円	円	
5,001 ~	10,000	24.3
10,001 ~	15,000	27.3
15,001 ~	20,000	21.2
20,001 ~	25,000	12.3
25,001 ~	30,000	6.5
30,001 ~	35,000	2.8
35,001 ~	40,000	1.0
40,001 ~	45,000	0.3
45,001 ~	50,000	0.1
50,001 ~	55,000	0.0
55,001 円以上	0.0	
構成比計	100.0	
平均通勤費	15,103 円	

(注) 1 交通機関等利用者(交通用具との併用者を含む)の通勤費(月額)である。  
2 人員構成比はそれぞれ端数処理をしているため、合計が 100%とならない場合もある。

第11表 職員の単身赴任手当の支給状況

区分	職員の住居と配偶者の住居との間の交通距離											受給者計	全職員に占める受給者数の割合	手当受給者1人当たり平均支給月額
	100km未満	100km以上300km未満	300km以上500km未満	500km以上700km未満	700km以上900km未満	900km以上1,100km未満	1,100km以上1,300km未満	1,300km以上1,500km未満	1,500km以上2,000km未満	2,000km以上2,500km未満	2,500km以上			
受給者	65人	0人	0人	15人	1人	0人	0人	0人	0人	0人	0人	81人	0.1%	34,840円

第12表 職員の期末手当及び勤勉手当の支給割合

区分		6月			12月			計		
		期末手当	勤勉手当	計	期末手当	勤勉手当	計	期末手当	勤勉手当	計
		月	月	月	月	月	月	月	月	月
再任用職員以外	特定管理職員以外	1.300	0.950	2.250	1.300	0.950	2.250	2.600	1.900	4.500
	特定管理職員	1.100	1.150	2.250	1.100	1.150	2.250	2.200	2.300	4.500
	指定職給料表適用職員	0.700	1.000	1.700	0.700	1.000	1.700	1.400	2.000	3.400
再任用職員	特定管理職員以外	0.725	0.450	1.175	0.725	0.450	1.175	1.450	0.900	2.350
	特定管理職員	0.625	0.550	1.175	0.625	0.550	1.175	1.250	1.100	2.350
	指定職給料表適用職員	0.375	0.525	0.900	0.375	0.525	0.900	0.750	1.050	1.800
任期付研究員及び特定任期付職員		1.700	—	—	1.700	—	—	3.400	—	—

- (注) 1 この表の勤勉手当の支給割合は、手当総額を算出する際に用いる平均支給割合であり、各職員に支給される勤勉手当は、勤務成績等に応じて決定される。
- 2 特定管理職員とは、行政職給料表、医療職給料表及び公安職給料表並びに研究職給料表の適用を受ける職員のうち、部長級職員、次長級職員、課長級職員及び警視並びに総括研究員級職員で、管理職手当の区分が一種から四種及び七種の職を占める職員（休職にされている職員のうち公務上の負傷等による心身の故障のため、長期の休養を要する場合に該当して休職にされた職員以外の職員、外国派遣職員及び公益的法人等派遣職員を除く。）をいう。  
これらの職員については、勤務成績をより給与に反映させる必要があるため、他の職員に比べて勤勉手当の支給割合を高く設定している。
- 3 令和2年4月1日現在、指定職給料表適用職員及び任期付研究員はいない。

第13表 給料表別、級別、号給別給料月額及び職員数

## 行政職給料表

号給	1級		2級		3級		4級	
	給料月額	人員	給料月額	人員	給料月額	人員	給料月額	人員
	円	人	円	人	円	人	円	人
1	144,600		228,000	23	259,400		345,500	
2	145,700		230,200	15	261,200		347,800	
3	146,900		232,200	10	263,000	7	350,000	
4	148,000		234,100	47	264,900	3	352,400	
5	149,100		235,800	33	266,700	3	354,700	
6	150,200		237,500	27	268,900	11	357,000	
7	151,300		239,200	36	271,000	10	359,100	
8	152,400		241,000	102	273,200	2	361,400	
9	153,500	27	242,500	66	275,400	5	363,600	2
10	154,900		244,100	39	277,600	13	365,800	
11	156,200	1	245,900	29	279,700	14	367,900	1
12	157,500	16	247,700	101	281,900	4	370,100	
13	158,700	12	249,300	56	284,100	9	372,200	
14	160,200	3	251,200	34	286,200	17	374,400	
15	161,700	8	252,700	32	288,200	19	376,500	4
16	163,300	33	254,500	101	290,300	9	378,700	3
17	164,500	22	255,900	54	292,600	14	381,000	
18	166,000	3	257,900	49	294,800	39	383,200	
19	167,500	14	259,800	33	296,900	29	385,300	3
20	169,000	59	261,700	63	299,100	20	387,500	2
21	170,300	7	263,600	40	301,200	29	389,500	3
22	173,000	9	265,500	41	303,400	24	391,200	3
23	175,600	9	267,300	43	305,500	29	392,800	5
24	178,200	38	269,200	51	307,700	27	394,500	2
25	180,800	13	271,100	61	310,000	33	396,200	4
26	182,500	11	273,000	36	312,100	33	397,700	5
27	184,200	21	274,700	50	314,200	27	399,300	7
28	185,900	55	276,600	43	316,300	29	400,900	9
29	187,300	156	278,400	45	318,300	29	402,300	1
30	187,300	25	280,300	30	320,400	36	403,500	10
31	187,300	18	282,100	48	322,500	37	404,600	11
32	188,000	236	283,900	32	324,600	31	405,800	12
33	189,500	12	285,700	50	326,600	39	406,900	11
34	191,300	18	287,600	24	328,800	37	408,100	18
35	192,900	39	289,400	28	330,800	34	409,300	17
36	194,700	178	291,300	39	332,900	38	410,500	22
37	195,700	47	292,800	25	334,700	32	411,400	20
38	197,400	38	294,600	26	336,800	35	412,100	27
39	199,100	38	296,400	26	338,900	25	412,800	35
40	200,600	188	298,200	25	341,000	43	413,500	62
41	204,900	28	300,000	27	342,800	35	414,200	14
42	206,800	43	301,700	19	344,800	42	414,900	31
43	208,900	44	303,300	27	346,800	32	415,500	38
44	210,800	160	305,000	22	348,800	36	415,900	36
45	212,400	34	306,700	26	350,700	21	416,300	48
46	214,100	57	308,400	17	352,600	35	416,600	36
47	216,100	55	310,100	34	354,400	41	416,800	51
48	218,100	151	311,800	19	356,300	40	417,000	30

(その1)

5級		6級		7級		8級		職務の 級 号給
給料月額	人員	給料月額	人員	給料月額	人員	給料月額	人員	
円	人	円	人	円	人	円	人	
384,800		440,400		510,800	127	569,200	51	1
387,300		442,700						2
390,000		444,800						3
392,500		447,000						4
395,100		448,600						5
397,800		450,400						6
400,600		452,300						7
403,300		454,300						8
405,700		456,200						9
408,100		457,900						10
410,400		459,400						11
412,700		461,200						12
414,800		462,500	1					13
416,800		464,000						14
418,700		465,400						15
420,700		466,900						16
422,600		468,200	11					17
424,500		469,500	32					18
426,300		470,700	23					19
428,200		471,700	7					20
430,000		472,500	9					21
431,600		473,000	22					22
433,100		473,400	16					23
434,700	1	473,800	8					24
436,200	1	474,000	9					25
437,500		474,400	15					26
438,800		474,800	7					27
440,100	6	475,300	1					28
441,200	5	475,900	6					29
442,500	63	476,300	6					30
443,700	2	476,700	3					31
445,000	2	477,100	2					32
445,900	12	477,600	1					33
446,700	15	477,900	1					34
447,300	14	478,300	2					35
447,800	29	478,700						36
448,200	22	479,000						37
448,700	23	479,400						38
449,000	16	479,800	1					39
449,400	18	480,200						40
449,700	15	480,500						41
450,000	8	480,800						42
450,300	11	481,100						43
450,600	12	481,300						44
450,800	7	481,500						45
451,000	5							46
451,200	3							47
451,400	2							48

## 行政職給料表

号給	1級		2級		3級		4級	
	給料月額	人員	給料月額	人員	給料月額	人員	給料月額	人員
	円	人	円	人	円	人	円	人
49	219,900	33	313,000	28	358,000	42	417,200	48
50	222,000	31	314,600	21	359,500	28	417,400	45
51	224,000	44	316,200	12	361,000	36	417,600	53
52	226,000	73	317,800	21	362,500	34	417,800	50
53	227,700	18	319,400	18	363,800	38	418,000	39
54	229,400	22	321,000	9	364,900	25	418,200	48
55	231,100	18	322,600	18	366,000	40	418,400	27
56	233,000	26	324,100	11	367,100	36	418,600	50
57	234,300	21	325,500	18	368,000	37	418,800	34
58	236,000	15	326,700	15	369,100	36	419,000	27
59	237,600	16	327,900	17	370,200	47	419,200	30
60	239,300	28	328,900	16	371,300	41	419,400	18
61	240,600	11	329,600	19	372,100	48	419,600	22
62	242,100	8	330,500	16	372,800	32	419,800	23
63	243,200	7	331,400	14	373,400	48	420,000	18
64	244,700	17	332,200	12	374,100	48	420,200	11
65	245,900	9	332,800	16	374,400	32	420,400	13
66	247,400	12	333,500	15	375,100	43	420,600	11
67	248,900	9	334,300	15	375,800	49	420,800	14
68	250,500	16	335,100	19	376,500	48	421,000	11
69	251,600	9	335,800	21	376,800	51	421,200	21
70	253,200	4	336,500	22	377,500	56	421,400	23
71	254,700	6	337,200	14	378,200	55	421,600	19
72	256,300	14	337,900	15	378,900	38	421,800	31
73	257,500	9	338,200	20	379,500	37	422,000	130
74	258,900	5	338,800	18	380,200	40		
75	260,300	5	339,400	24	380,900	37		
76	261,700	9	340,000	23	381,600	32		
77	262,900	8	340,300	14	381,800	35		
78	264,300	3	340,800	17	382,200	45		
79	265,700	2	341,300	22	382,500	48		
80	267,100	3	341,800	20	382,800	28		
81	268,300	4	342,200	26	383,100	34		
82	269,600	5	342,700	21	383,400	31		
83	270,900	3	343,100	24	383,700	36		
84	272,100	2	343,600	20	384,000	44		
85	273,100	2	343,800	28	384,400	15		
86	274,400	1	344,300	29	384,700	36		
87	275,700	1	344,700	28	385,100	28		
88	277,000	1	345,200	13	385,500	36		
89	278,100	1	345,500	19	385,700	33		
90	279,200	4	346,000	24	385,900	27		
91	280,300	5	346,500	24	386,100	26		
92	281,400	2	347,000	12	386,300	26		
93	282,400	3	347,200	14	386,500	17		
94	283,400		347,400	17	386,700	13		
95	284,400	2	347,900	16	386,900	13		
96	285,300	3	348,400	16	387,100	17		



(その2)

5級		6級		7級		8級		職務の 級 号給
給料月額	人員	給料月額	人員	給料月額	人員	給料月額	人員	
円	人	円	人	円	人	円	人	
451,600	1							49
451,800	3							50
452,000	4							51
452,200								52
452,400								53
452,600	2							54
452,800	1							55
453,000	2							56
453,200	12							57
								58
								59
								60
								61
								62
								63
								64
								65
								66
								67
								68
								69
								70
								71
								72
								73
								74
								75
								76
								77
								78
								79
								80
								81
								82
								83
								84
								85
								86
								87
								88
								89
								90
								91
								92
								93
								94
								95
								96

## 行政職給料表

号給	職務の 級	1級		2級		3級		4級	
		給料月額	人員	給料月額	人員	給料月額	人員	給料月額	人員
		円	人	円	人	円	人	円	人
97		286,100	2	348,600	7	387,300	12		
98		287,000	1	349,000	6	387,500	11		
99		287,900	1	349,400	7	387,700	11		
100		288,800	3	349,600	2	387,900	8		
101		289,700		349,800	14	388,100	274		
102		290,500	1	350,000	6				
103		291,300	1	350,200	5				
104		292,100	1	350,400	3				
105		292,700		350,700	5				
106		293,200		350,900	2				
107		293,700	1	351,100	5				
108		294,000		351,300	3				
109		294,200		351,500	6				
110		294,500		351,700	4				
111		294,800		351,900	4				
112		295,000		352,100	2				
113		295,200	1	352,300	224				
114		295,600	1						
115		296,000	1						
116		296,400							
117		296,600							
118		296,900	1						
119		297,200							
120		297,500							
121		297,800	2						
122		298,200							
123		298,600	2						
124		298,800	1						
125		299,000	1						
126		299,400							
127		299,600	1						
128		299,800	2						
129		300,000							
130		300,200							
131		300,400							
132		300,600	1						
133		300,800	1						
134		301,000	1						
135		301,200							
136		301,400	1						
137		301,600							
138		301,800							
139		302,000							
140		302,200							
141		302,400	1						
142		302,600	2						
143		302,800							
144		303,000							

(その3)

5級		6級		7級		8級		職務の 級 号給
給料月額	人員	給料月額	人員	給料月額	人員	給料月額	人員	
円	人	円	人	円	人	円	人	
								97
								98
								99
								100
								101
								102
								103
								104
								105
								106
								107
								108
								109
								110
								111
								112
								113
								114
								115
								116
								117
								118
								119
								120
								121
								122
								123
								124
								125
								126
								127
								128
								129
								130
								131
								132
								133
								134
								135
								136
								137
								138
								139
								140
								141
								142
								143
								144

行政職給料表

号給	職務の 級	1級		2級		3級		4級	
		給料月額	人員	給料月額	人員	給料月額	人員	給料月額	人員
		円	人	円	人	円	人	円	人
145		303,200							
146		303,400							
147		303,600							
148		303,800							
149		304,000							
150		304,200							
151		304,400							
152		304,600							
153		304,800							
154		305,000							
155		305,200							
156		305,400							
157		305,600	11						
人員計(構成比)		2,529人 (23.2%)		3,100人 (28.4%)		3,195人 (29.3%)		1,399人 (12.8%)	

- (注) 1 人員計の構成比はそれぞれ端数処理をしているため、合計が100%とならない場合もある(以下各給料表について同じ)。  
 2 職員の給与に関する条例附則別表第1(備考を除く)にかかる号給については、同表に規定されている給料月額を掲載している(以下各給料表について同じ)。  
 3 人員計には、以下の「職員の給与に関する条例附則別表第1備考1及び2にかかる特定の職員の給料月額(行政職給料表)」に計上された人員を含む。

職員の給与に関する条例附則別表第1備考1及び2にかかる特定の職員の給料月額(行政職給料表)

号給	職務の 級	1級	
		給料月額	人員
		円	人
39		203,500	11
40		203,500	
41		209,000	
42		209,000	
43		209,000	

- (注) 1 1級39号給及び40号給の給料月額は、薬剤師及び獣医師に限り適用する。  
 2 1級41号給から43号給までの給料月額は、医師及び歯科医師に限り適用する。

## (その4)

5級		6級		7級		8級		職務の 級 号給
給料月額	人員	給料月額	人員	給料月額	人員	給料月額	人員	
円	人	円	人	円	人	円	人	145
								146
								147
								148
								149
								150
								151
								152
								153
								154
								155
								156
								157
317人 (2.9%)		183人 (1.7%)		127人 (1.2%)		51人 (0.5%)		人員合計
								10,901人

## 研究職給料表

(その1)

号給	1級		2級		3級		4級	
	給料月額	人員	給料月額	人員	給料月額	人員	給料月額	人員
職務の 級	円	人	円	人	円	人	円	人
1	144,900		280,900		339,200		401,400	
2	146,000		283,700		341,500		404,500	
3	147,200		286,300		343,700		407,400	
4	148,300		289,100		345,900		410,500	
5	149,400		291,500		348,000		413,300	
6	150,700		294,300		350,300		416,200	
7	152,000		297,200		352,500		419,100	
8	153,300		300,000		354,700		421,900	
9	154,400		302,500		356,900		424,600	
10	156,100		305,500		359,000		427,400	
11	157,700		308,500		361,100		430,300	
12	159,300		311,400		363,300		433,200	
13	160,800		314,100		365,400		436,100	
14	162,700		317,000		367,300		439,000	
15	164,600		319,900		369,300		441,900	
16	166,500		322,700		371,300		444,800	
17	168,300		325,300		373,200		447,700	
18	170,500		327,600		375,400		450,600	
19	172,700		330,000		377,600		453,500	
20	174,800		332,300		379,700		456,300	
21	177,000		334,700		381,700		459,200	
22	179,400		337,000		383,900		461,900	
23	181,700		339,300		386,100		464,600	
24	184,000		341,500		388,300		467,300	
25	186,100		343,700		390,300		470,000	
26	188,200		345,600		392,300		472,600	
27	190,300		347,600		394,200		475,100	
28	192,400		349,500		396,100		477,700	
29	204,100		351,600		398,000		480,100	
30	204,100		353,300		400,000		482,500	
31	204,100		355,000	1	401,900		484,900	
32	205,900		356,600	1	403,800		487,300	
33	207,900		358,200		405,700		489,600	
34	210,300		359,900		407,500		492,000	
35	212,700		361,600	1	409,300		494,400	
36	215,100		363,100		411,100		496,800	
37	217,300	1	364,600		413,000		499,300	
38	220,100		366,100	2	414,600		501,600	
39	222,700		367,600		416,200		503,800	
40	225,300	1	369,100		417,800		506,100	
41	227,900		370,500		419,400		508,600	
42	231,100		371,900		421,000		510,500	
43	234,200		373,400		422,600		512,200	
44	237,300		374,800		424,200		514,100	
45	240,000		376,200		425,800		515,800	
46	242,700	1	377,800		427,300		517,100	
47	245,500		379,400	1	428,900		518,200	
48	248,200	2	380,900		430,500		519,400	

## 研究職給料表

(その2)

号給	職務の 級	1級		2級		3級		4級	
		給料月額	人員	給料月額	人員	給料月額	人員	給料月額	人員
		円	人	円	人	円	人	円	人
49		250,700	1	382,100		431,600		520,700	
50		253,400	1	383,500	1	433,100		521,900	
51		256,300		385,000		434,600		522,900	
52		259,200	3	386,400		436,100		524,100	
53		262,200		387,600	2	437,600		525,100	
54		264,300		388,700		439,000	1	525,800	
55		266,600		389,900		440,400		526,400	
56		268,800	3	390,900	1	441,700	2	527,100	
57		270,700		391,900	1	442,800		527,700	
58		273,100		392,800	1	444,000	1	528,300	
59		275,400		393,700		445,100		528,900	
60		277,700	2	394,600		446,200		529,500	
61		279,600		395,200		447,100		530,300	
62		281,300		396,000		447,700		530,900	
63		283,000		396,800		448,300		531,500	
64		284,800	1	397,600	1	448,900		532,100	
65		286,200		398,100		449,300		532,900	
66		287,500		398,900		449,800		533,500	
67		288,700		399,700		450,200		534,200	
68		289,900	1	400,500		450,700		535,000	
69		290,800		401,200	2	450,900		535,900	
70		292,100		401,900		451,300		536,600	
71		293,400	1	402,600	1	451,700		537,300	
72		294,700	1	403,300		452,100		538,000	
73		296,000	2	403,800		452,300		538,800	
74		297,300		404,400	1	452,500			
75		298,600		405,000		452,800			
76		299,900	1	405,600	1	453,100			
77		301,000		406,200		453,300			
78		302,300		406,400	4	453,600			
79		303,500	1	406,600		454,000			
80		304,800		406,900	1	454,400			
81		305,800		407,100		454,600	1		
82		307,000		407,400					
83		308,100		407,700					
84		309,200		408,100					
85		310,200		408,400	1				
86		311,300		408,600	2				
87		312,300		408,800					
88		313,400	1	409,000	1				
89		314,500		409,200	2				
90		315,600		409,500					
91		316,600		409,800	1				
92		317,600	1	410,000	1				
93		318,700		410,300	1				
94		319,800		410,600	1				
95		320,800		410,900					
96		321,900		411,200					

## 研究職給料表

(その3)

給 号	職務の 級	1級		2級		3級		4級	
		給料月額	人員	給料月額	人員	給料月額	人員	給料月額	人員
		円	人	円	人	円	人	円	人
97		322,800		411,400	2				
98		323,800		411,700	1				
99		324,900		412,000					
100		326,000		412,300	1				
101		327,000		412,500	4				
102		328,000							
103		329,000							
104		330,000							
105		331,000							
106		331,800							
107		332,600							
108		333,300							
109		333,900							
110		334,300							
111		334,700							
112		335,100							
113		335,300	1						
114		335,700							
115		336,300							
116		336,900							
117		337,200							
118		337,600							
119		338,000							
120		338,500							
121		339,000							
122		339,500							
123		340,000							
124		340,500							
125		340,900							
126		341,400							
127		341,800							
128		342,300							
129		342,900							
130		343,400							
131		343,900							
132		344,400							
133		344,700							
134		345,200							
135		345,600							
136		346,100							
137		346,500							
138		347,000							
139		347,500							
140		348,000							
141		348,600							
142		349,000							
143		349,400							
144		349,700							
145		350,100							
人員計(構成比)		26人	(36.1%)	41人	(56.9%)	5人	(6.9%)	0人	(0.0%)
				人員合計		72人			



## 職員の給与に関する条例附則別表第1備考3及び4にかかる特定の職員の給料月額（研究職給料表）

号給	職務の 級	1級	
		給料月額	人員
		円	人
39		227,500	
40		227,500	
41		232,500	
42		232,500	

- (注) 1 1級39号給及び40号給の給料月額は、大学において6年課程（医学又は歯学を履修する課程を除く。）を修めて卒業した者に限り適用する。
- 2 1級41号給及び42号給の給料月額は、大学において6年課程（医学又は歯学を履修する課程に限る。）を修めて卒業した者に限り適用する。

医療職給料表（一）

（その1）

職務の 級 号給	1級		2級		3級		4級		5級	
	給料月額	人員	給料月額	人員	給料月額	人員	給料月額	人員	給料月額	人員
1	円 249,200	人	円 338,000	人	円 406,100		円 586,100	人 8	円 620,800	人 4
2	251,700		341,300		409,000					
3	254,200		344,600		412,000					
4	256,700		347,900		415,000					
5	259,000	2	350,600		417,700					
6	262,800		354,200		420,700					
7	266,500		357,800		423,900					
8	270,100	3	361,300		426,700					
9	274,000		364,500		429,500					
10	278,600		367,700		432,300					
11	283,200		370,800		435,200					
12	287,800	3	373,800		438,000					
13	292,000	1	376,700		440,700					
14	296,700		380,300		443,200					
15	301,600		383,800		445,900					
16	306,400	1	387,400		448,400					
17	311,000		390,900		450,900					
18	315,600		393,800	1	453,500					
19	320,100		396,700		456,000					
20	324,700		399,500		458,500					
21	328,900		402,300		461,100					
22	332,900		405,100		463,500					
23	336,700		408,000		466,100					
24	340,600	1	410,700		468,600					
25	343,900		413,300		471,100					
26	343,900		415,700	1	473,500					
27	344,100		418,200		476,000					
28	347,200		420,600		478,300					
29	350,300		423,100		480,600					
30	352,400		425,200		483,100					
31	354,700		427,500	1	485,600					
32	356,900	2	429,600		488,000					
33	359,100		432,000		490,400					
34	361,400		434,200		492,600					
35	363,600		436,400		494,900	1				
36	365,800		438,500		497,200					
37	368,100		440,700		499,600					
38	370,300		442,800		501,300					
39	372,700		445,000		503,100					
40	375,000	1	447,100		504,900					
41	377,000		449,300		506,700					
42	378,500		451,200		508,500					
43	380,000		453,100		510,200					
44	381,400		455,000	1	512,000					
45	383,000		456,900		513,700					
46	384,400		458,800		515,500					
47	385,800		460,700		517,300					
48	387,200		462,600		519,100					

医療職給料表 (一)

(その2)

職務の 号給	1級		2級		3級		4級		5級	
	給料月額	人員	給料月額	人員	給料月額	人員	給料月額	人員	給料月額	人員
	円	人	円	人	円	人	円	人	円	人
49	388,500		464,900		521,100	1				
50	389,300		466,900		522,400					
51	390,200		468,900		523,700					
52	391,100		470,800	1	525,000					
53	392,300		472,800		526,300					
54	393,200		474,300		527,600					
55	394,100		475,700	1	528,900					
56	395,000		477,000		530,200					
57	395,900		478,200		531,300	1				
58	396,700		479,600		532,200					
59	397,500		481,000		533,100					
60	398,300		482,200		534,000	1				
61	399,100		483,300		534,700					
62	399,500		484,200		535,300					
63	399,900		485,100		536,000	1				
64	400,300		486,000		536,600					
65	400,600		486,800		537,300					
66			487,500		538,000					
67			488,200		538,800					
68			488,900		539,600					
69			489,600		540,500	1				
70			490,300	1	541,200	1				
71			491,000		541,900	3				
72			491,700		542,600					
73			492,100		543,100					
74			492,700		543,600	2				
75			493,300		543,900					
76			493,900		544,200	1				
77			494,300		544,600	1				
78			494,900		545,200	1				
79			495,500		545,700	1				
80			496,100		546,200					
81			496,600		546,600					
82			497,200		547,200					
83			497,800		547,800					
84			498,400		548,400					
85			498,600		548,600					
86			498,800		548,900					
87			499,000		549,200					
88			499,200		549,500					
89			499,400		549,800	1				
90			499,600							
91			499,800							
92			500,000							
93			500,200							
94			500,400							
95			500,600							
96			500,800							
97			501,000							
人員計(構成比)	14人	(28.0%)	7人	(14.0%)	17人	(34.0%)	8人	(16.0%)	4人	(8.0%)
							人員合計		50人	

医療職給料表 (二)

(その1)

職務の 級 号給	1級		2級		3級		4級		5級	
	給料月額	人員	給料月額	人員	給料月額	人員	給料月額	人員	給料月額	人員
1	円 149,800	人	円 247,900	人	円 285,100	人	円 335,300	人	円 383,700	人
2	151,200		249,300		287,400		337,600		386,400	
3	152,600		250,800		289,600		339,900		389,100	
4	154,000		252,300		291,900		342,200		391,700	
5	155,200		253,200		294,100		344,400		394,300	
6	157,000		254,700		296,400		346,800		397,000	
7	158,700		256,100		298,700		349,200		399,700	
8	160,400		257,500		300,900		351,500		402,400	
9	162,100		258,800		303,000		353,600		405,000	
10	163,700		260,200	1	305,300		355,900		407,300	
11	165,300		261,600		307,600		358,100		409,700	
12	166,900		263,000		309,900	1	360,400		412,000	
13	168,400		264,200	1	312,300		362,400		413,900	
14	170,300		266,100		314,500		364,600		416,000	
15	172,300		268,000		316,700		366,900		418,000	
16	174,200		269,800	1	318,900		369,100		420,100	
17	176,100		271,500	1	321,000		371,000		421,900	
18	177,900		273,400	1	323,100		373,500		423,900	
19	179,800		275,300		325,200		375,900		425,900	
20	181,600		277,200		327,400		378,200		428,000	
21	183,500		278,800	1	329,600		380,400		429,800	
22	185,000		280,700		331,600		382,700		431,400	
23	186,500		282,500		333,500		384,900		432,800	
24	188,000		284,400	3	335,500		387,100		434,400	
25	193,400		286,300		337,700		388,900		436,000	
26	193,400		288,200		339,700		390,800		437,300	
27	193,400		290,100	1	341,600		392,400		438,600	
28	193,400		291,900	1	343,600		394,100		439,900	
29	194,600		293,700		345,400		395,800		441,100	
30	196,600		295,600	1	347,300		397,400		442,100	
31	198,400		297,500		349,100		399,100		443,100	1
32	200,200		299,400		351,000		400,700		444,100	
33	201,700		301,100		352,800		402,200		445,100	
34	203,700		302,900		354,700		403,500		446,100	
35	205,500		304,700		356,500		404,700		447,100	
36	207,400		306,400		358,400	1	406,000		447,900	
37	209,100		308,000		360,300		406,900		448,600	
38	210,900	2	309,700	1	361,900		408,100		449,000	
39	212,800		311,400		363,600		409,300		449,400	
40	214,600		313,100		365,200	1	410,500	1	449,700	
41	216,100		314,600		366,400	2	411,400	1	449,900	
42	217,600	2	316,300		367,600		412,200		450,100	
43	219,300		318,000		368,800		413,000		450,300	
44	220,900	2	319,700		370,000	2	413,800		450,500	
45	222,100		320,900		371,100	2	414,300	1	450,700	
46	223,900		322,500		372,200		414,900		450,900	
47	225,600		324,000		373,300		415,500		451,100	
48	227,300	1	325,600		374,400		416,000	1	451,300	

医療職給料表 (二)

(その2)

職務の 号給	1級		2級		3級		4級		5級	
	給料月額	人員	給料月額	人員	給料月額	人員	給料月額	人員	給料月額	人員
	円	人	円	人	円	人	円	人	円	人
49	229,100		327,100		375,500		416,200	1	451,500	
50	230,600		328,400		376,500		416,400		451,700	
51	232,100		329,700		377,500		416,600		451,900	
52	233,700		331,000		378,500	1	416,800	1	452,100	
53	235,200		332,000		379,200	4	417,000		452,300	
54	236,700		333,100		380,100	1	417,300			
55	238,100		334,200		381,000		417,500			
56	239,600		335,100		381,900	2	417,700			
57	240,900		335,700		382,400		417,900			
58	242,300		336,600		383,200		418,100			
59	243,700		337,500		384,000	1	418,300			
60	245,200		338,300		384,800	1	418,500			
61	246,500		338,800		385,300		418,700	1		
62	248,000		339,400		386,000		418,900			
63	249,500		340,100		386,700	1	419,100			
64	250,900		340,800		387,400	1	419,400			
65	252,200		341,300		388,000		419,600	1		
66	253,800		342,000		388,700	2	419,900			
67	255,300		342,700		389,300		420,100			
68	256,900		343,400		389,800		420,300			
69	258,400		343,900		390,000	1	420,500			
70	259,800		344,500		390,400	1	420,700			
71	261,200		345,100		390,700		420,900			
72	262,600		345,700		391,000	1	421,100			
73	263,800		346,000		391,400	1	421,300	1		
74	265,200		346,600		391,800					
75	266,600		347,200		392,100					
76	268,000		347,800		392,400					
77	269,100		348,000		392,700	1				
78	270,400		348,500		393,100	1				
79	271,700		349,000	1	393,600	1				
80	272,900		349,500		394,000					
81	273,800		349,700		394,200					
82	275,100		350,100		394,500	1				
83	276,400		350,500		394,800					
84	277,700		350,800		395,100					
85	278,700		351,000		395,400					
86	279,800		351,400		395,700					
87	280,900		351,800		396,000					
88	282,000		352,200		396,300	1				
89	283,000		352,700		396,600	1				
90	284,000		353,100		396,900					
91	285,100		353,500		397,200					
92	286,200		353,800		397,500					
93	287,100		354,000		397,800					
94	287,900		354,300		398,000	1				
95	288,700		354,600		398,200					
96	289,500		354,800		398,400					

医療職給料表 (二)

(その3)

職務の 級 号給	1級		2級		3級		4級		5級	
	給料月額	人員	給料月額	人員	給料月額	人員	給料月額	人員	給料月額	人員
97	円 290,200	人	円 355,000	人	円 398,600	人 2	円	人	円	人
98	290,800		355,200	1						
99	291,400		355,400							
100	292,000		355,600							
101	292,500		355,800							
102	293,000		356,000							
103	293,500		356,200							
104	293,900		356,400							
105	294,100		356,600	1						
106	294,300									
107	294,500									
108	294,700									
109	295,000									
110	295,200									
111	295,400									
112	295,600									
113	295,800									
114	296,000									
115	296,200									
116	296,400									
117	296,600									
118	296,800									
119	297,000									
120	297,200									
121	297,400									
122	297,600									
123	297,800									
124	298,000									
125	298,200									
126	298,400									
127	298,600									
128	298,800									
129	299,000									
130	299,200									
131	299,400									
132	299,600									
133	299,800									
134	300,000									
135	300,200									
136	300,400									
137	300,600									
138	300,800									
139	301,000									
140	301,200									
141	301,400									
142	301,600									
143	301,800									
144	302,000									

医療職給料表 (二)

(その4)

号給 \ 職務の級	1級		2級		3級		4級		5級	
	給料月額	人員	給料月額	人員	給料月額	人員	給料月額	人員	給料月額	人員
	円	人	円	人	円	人	円	人	円	人
145	302,200									
146	302,400									
147	302,600									
148	302,800									
149	303,000									
150	303,200									
151	303,400									
152	303,600									
153	303,800									
154	304,000									
155	304,200									
156	304,400									
157	304,600	1								
人員計(構成比)	8人	(11.4%)	16人	(22.9%)	36人	(51.4%)	9人	(12.9%)	1人	(1.4%)
							人員合計		70人	

職員の給与に関する条例附則別表第1備考1にかかる特定の職員の給料月額 (医療職給料表 (二))

号給 \ 職務の級	1級	
	給料月額	人員
	円	人
35	210,000	
36	210,000	
37	210,000	

(注) 1級35号給から37号給までの給料月額は、薬剤師及び獣医師に限り適用する。

医療職給料表 (三)

(その1)

号給	1級		2級		3級		4級		5級	
	給料月額	人員	給料月額	人員	給料月額	人員	給料月額	人員	給料月額	人員
	円	人	円	人	円	人	円	人	円	人
1	163,600		235,000		260,900		291,200		339,000	
2	165,000		237,000		261,900		293,300		341,300	
3	166,500		239,000		263,000		295,400		343,600	
4	167,900		240,900		264,100		297,400		345,900	
5	169,300		242,800		265,300		299,200		348,000	
6	170,800		244,200		266,400		301,000		350,300	
7	172,300		245,600		267,700		303,000		352,600	
8	173,800		246,900		268,900		305,000		354,900	
9	175,100		247,900		270,200		307,100		357,100	
10	176,700		249,400		271,600		309,000		359,100	
11	178,200		250,900		273,100		311,000		361,000	
12	179,700		252,500		274,700		313,000		363,000	
13	181,100		253,800		276,200		314,800		365,000	
14	183,100		254,800		277,900		316,700		367,100	
15	185,100		255,900		279,600		318,600		369,200	
16	187,100		257,000		281,300		320,500		371,300	
17	198,800		258,000		282,900		322,400		373,400	
18	201,200		259,000		284,500		324,100		375,400	
19	203,500		260,100		286,100		325,800		377,300	
20	205,800		261,200		287,700		327,600		379,400	
21	208,200		262,300		289,400		329,300		381,400	
22	209,600		263,500		290,900		331,000		383,500	
23	210,900		264,800		292,600		332,700		385,400	
24	212,300		266,100		294,200		334,500		387,500	
25	213,600		267,400		295,700		336,300		389,400	
26	213,600		269,000		297,500		338,100		391,300	
27	213,600		270,500		299,400		339,700		393,000	
28	213,600		272,100		301,300		341,400		394,800	
29	214,100		273,600		303,000		343,000		396,600	
30	215,700		275,200		304,800		344,700		398,500	
31	217,300		276,800		306,600		346,400		400,400	
32	218,900		278,400		308,300		348,200		402,200	
33	220,400		279,900		309,800		350,000		403,900	
34	222,300		281,400		311,500		351,900		405,600	
35	224,200		282,900		313,000		353,700		407,400	
36	226,200		284,300		314,600		355,500		409,200	
37	228,000		285,700		316,200		357,300		410,900	
38	229,900		287,200		317,800		359,000		412,700	
39	231,800		288,600		319,400		360,700		414,500	
40	233,700		290,100		321,000		362,400		416,300	
41	235,700		291,600		322,500		363,900		417,900	
42	237,100		293,000		324,000		365,300		419,400	
43	238,400		294,600		325,500		366,800		421,000	
44	239,800		296,200		327,000		368,400		422,600	
45	241,000		297,600		328,200		369,900		423,700	
46	242,600		299,100		329,600		371,200		424,900	
47	244,000		300,500		331,100		372,600		426,100	
48	245,400		301,900		332,600		374,000		427,300	



医療職給料表 (三)

(その2)

職務の 級 号給	1級		2級		3級		4級		5級	
	給料月額	人員	給料月額	人員	給料月額	人員	給料月額	人員	給料月額	人員
	円	人	円	人	円	人	円	人	円	人
49	246,900		303,100		333,900		375,400		428,500	
50	247,900		304,500		335,300		376,800		429,700	
51	248,900		305,900		336,700		378,100		430,900	
52	249,900		307,300		338,100		379,400		432,100	
53	251,000		308,700		339,600		380,800		433,100	
54	252,100		310,000		340,900		382,000		434,100	
55	253,100		311,300		342,300		383,200		435,100	
56	254,200		312,600		343,700		384,400		436,000	
57	255,200		313,900		344,600		385,500		436,800	
58	256,500		315,300		345,900		386,500		437,500	
59	257,800		316,700		347,100		387,500		438,200	
60	259,100		318,100		348,300		388,500		438,800	
61	260,300		319,300		349,300		389,300		439,300	
62	261,800		320,500		350,500		390,000		439,800	
63	263,100		321,800		351,700	1	390,700		440,300	
64	264,500		323,100		352,900		391,200		440,700	
65	265,900		324,300		354,100		391,600		441,000	
66	267,500		325,500		355,300		391,900		441,400	
67	269,100		326,800		356,500		392,300		441,800	
68	270,600		328,000		357,700		392,700		442,100	
69	272,000		328,900		358,500		393,000		442,400	
70	273,600		330,000		359,600		393,300			
71	275,200		331,000	1	360,700		393,700			
72	276,700		332,000		361,800		394,100			
73	278,200		333,000		362,600		394,400			
74	279,700		334,100		363,700		394,700			
75	281,200		335,200		364,700		395,000			
76	282,700		336,400		365,800		395,300			
77	284,100		337,400		366,700		395,500			
78	285,600		338,600		367,500		395,700			
79	287,000		339,800		368,300		395,900			
80	288,400		341,000		369,100		396,100			
81	289,700		342,100		369,900		396,300			
82	291,100		343,200		370,300	1	396,500			
83	292,500		344,300		370,800		396,700			
84	294,000		345,400		371,300		396,900			
85	295,300		346,400		371,700		397,100			
86	296,700		347,400		372,100		397,300			
87	298,100		348,400		372,500		397,500			
88	299,500		349,400		372,900		397,700			
89	301,000		350,200	1	373,300		397,900			
90	302,300		350,900		373,600		398,100			
91	303,500		351,700		373,900		398,300			
92	304,800		352,500		374,200		398,500			
93	305,800		353,200		374,400	1	398,700			
94	307,100		353,800	1	374,700		398,900			
95	308,400		354,400		374,900		399,100			
96	309,700		355,000		375,100		399,300			

医療職給料表 (三)

(その3)

職務の 級 号給	1級		2級		3級		4級		5級	
	給料月額	人員	給料月額	人員	給料月額	人員	給料月額	人員	給料月額	人員
	円	人	円	人	円	人	円	人	円	人
97	310,700		355,400		375,300		399,500			
98	311,900		355,900		375,500					
99	313,100		356,300		375,700					
100	314,300		356,800		375,900					
101	315,500		357,300		376,100					
102	316,700		357,600		376,300					
103	317,900		358,000		376,500					
104	318,900		358,400		376,700					
105	319,700		358,900		376,900					
106	320,400		359,300		377,100					
107	321,000		359,700		377,300					
108	321,700		360,100		377,500					
109	322,200		360,400		377,700					
110	322,900		360,800		377,900					
111	323,500		361,200		378,100					
112	324,100		361,600		378,300					
113	324,500		361,900		378,500	1				
114	325,000		362,200							
115	325,500		362,500							
116	326,000		362,800							
117	326,500		363,100							
118	327,000		363,400							
119	327,500		363,700							
120	328,000		364,000							
121	328,400		364,300							
122	328,800		364,600							
123	329,100		364,800							
124	329,400		365,000							
125	329,600		365,200	1						
126	329,900									
127	330,200									
128	330,500									
129	330,900									
130	331,200									
131	331,500									
132	331,800									
133	332,000									
134	332,300									
135	332,600									
136	332,900									
137	333,100									
138	333,400									
139	333,700									
140	334,000									
141	334,200									
142	334,500									
143	334,800									
144	335,100									

医療職給料表 (三)

(その4)

給 号	1級		2級		3級		4級		5級	
	給料月額	人員	給料月額	人員	給料月額	人員	給料月額	人員	給料月額	人員
	円	人	円	人	円	人	円	人	円	人
145	335,400									
146	335,700									
147	336,000									
148	336,300									
149	336,600									
150	336,800									
151	337,000									
152	337,200									
153	337,400									
154	337,600									
155	337,800									
156	338,000									
157	338,200									
158	338,400									
159	338,600									
160	338,800									
161	339,000									
162	339,200									
163	339,400									
164	339,600									
165	339,800									
人員計(構成比)	0人	(0.0%)	4人	(50.0%)	4人	(50.0%)	0人	(0.0%)	0人	(0.0%)
	人員合計								8人	

## 高等学校等教育職給料表

(その1)

職務の 級 号給	1級		2級		特2級		3級		4級	
	給料月額	人員	給料月額	人員	給料月額	人員	給料月額	人員	給料月額	人員
	円	人	円	人	円	人	円	人	円	人
1	158,700		191,400		271,800		405,500		477,500	
2	160,200		194,200		274,100		407,300		479,000	
3	161,700		196,900		276,700		408,900	17	480,500	17
4	163,200		199,600		279,400		410,400	1	482,000	1
5	164,900	3	202,400		281,900		411,900		483,400	5
6	166,800		204,100		284,400		413,400	1	484,200	2
7	168,600	2	205,700		287,000		414,900	11	485,000	12
8	170,400		207,400		289,600	1	416,400		485,700	8
9	172,200	8	209,100	79	292,000		417,800		486,600	4
10	174,200		209,100		294,800	3	419,200	1	487,400	12
11	176,200	1	209,100	15	297,500		420,700	8	488,200	19
12	178,100		209,100	85	300,300		422,200	2	489,000	11
13	180,000	2	210,700	25	302,600		423,600	5	489,600	18
14	182,200		212,700	18	305,500	2	425,200	1	490,400	8
15	184,400		214,800	9	308,300	1	426,800	9	491,200	22
16	186,600		216,800	110	311,100	3	428,400	4	492,000	6
17	188,800		218,500	13	313,800	1	430,000	7	492,900	8
18	191,400		220,800	29	316,600	1	431,500	4	493,700	6
19	193,900	1	223,000	15	319,400		433,100	8	494,300	7
20	196,300		225,300	198	322,200	3	434,700	5	494,900	5
21	198,800	1	227,500	33	325,000	1	436,300	6	495,500	4
22	200,500		230,400	66	327,500		437,900	3	496,100	2
23	202,100	1	233,400	20	330,000		439,500	6	496,700	9
24	203,800		236,300	251	332,400	7	441,000	2	497,300	5
25	205,300	1	239,300	22	334,800	3	442,500	3	497,900	3
26	205,300		242,200	74	337,200		443,800	4	498,500	6
27	205,300	1	245,000	22	339,500	4	445,100	3	499,100	1
28	205,300	2	247,800	251	341,800	6	446,400	1	499,700	
29	206,500	2	250,200	19	344,100	4	447,800	4	500,300	1
30	208,300		252,800	85	346,400	6	449,000	4		
31	210,100		255,800	25	348,600	2	450,100	3		
32	211,900		258,700	242	350,900	3	451,300	5		
33	213,500	2	261,700	30	353,100	3	452,600	4		
34	215,600	2	264,000	90	355,400	3	453,800	3		
35	217,700	3	266,500	29	357,600	7	455,200	9		
36	219,900		269,000	257	359,900	6	456,700	6		
37	221,800	2	271,500	44	362,100	2	458,100	9		
38	223,700		274,000	105	364,400	6	459,600	2		
39	225,800		276,500	45	366,700	5	461,100	8		
40	227,800	1	279,000	255	368,900	7	462,600	5		
41	229,800		281,100	32	371,100	8	464,000	8		
42	231,500		283,800	129	373,300	9	464,900	8		
43	233,200	2	286,500	65	375,500	4	465,800	12		
44	234,900		289,200	293	377,700	3	466,700	6		
45	236,300	4	291,400	50	379,700	5	467,300	6		
46	238,000	2	294,100	146	381,900	5	468,200	5		
47	239,800	2	296,800	64	384,000	3	469,100	8		
48	241,600	2	299,300	260	386,100	5	469,800	2		

## 高等学校等教育職給料表

(その2)

職務の 級 号給	1級		2級		特2級		3級		4級	
	給料月額	人員	給料月額	人員	給料月額	人員	給料月額	人員	給料月額	人員
	円	人	円	人	円	人	円	人	円	人
49	243,500	1	301,600	58	388,100	6	470,300	7		
50	244,900	1	304,400	125	390,200	8	470,800	3		
51	246,400	2	307,200	75	392,200	4	471,300	4		
52	247,900	3	309,900	206	394,200	4	471,800	8		
53	249,100	1	312,500	64	396,200	6	472,200	9		
54	250,800	1	315,100	114	398,100	9	472,800	4		
55	252,300	4	317,700	53	399,900	6	473,200	10		
56	253,800		320,200	173	401,700	8	473,600	1		
57	255,000	1	322,600	86	403,300	5	473,900	3		
58	256,500		325,000	118	404,600	8	474,300	3		
59	258,000	2	327,400	71	405,900	7	474,700	2		
60	259,400		329,700	147	407,200	5	475,100	1		
61	260,800	2	332,000	83	408,500	3	475,500	1		
62	262,400	1	334,300	95	409,800	3				
63	263,900	1	336,500	72	411,200	9				
64	265,400	1	338,700	107	412,600	4				
65	266,800	3	341,000	108	414,000	3				
66	268,500		343,300	89	415,400	5				
67	270,200	1	345,600	82	416,700	4				
68	271,900	1	347,900	109	418,100	2				
69	273,300		350,000	99	419,500	3				
70	274,800	2	352,400	75	420,900	2				
71	276,200		354,700	82	422,300	4				
72	277,700	1	357,000	92	423,700	2				
73	278,900		359,100	93	424,900	5				
74	280,300		361,400	74	426,300	6				
75	281,700	1	363,500	78	427,700	4				
76	283,000		365,700	85	429,100	3				
77	284,200		367,600	96	430,300	1				
78	285,400	1	369,800	75	431,400	4				
79	286,600	1	371,800	75	432,600	3				
80	287,700	2	374,000	81	433,700	1				
81	288,800	2	376,100	54	434,700	4				
82	290,000	2	378,100	72	435,400	9				
83	291,200		380,000	67	436,100	14				
84	292,400		381,800	67	436,800	5				
85	293,600	2	383,800	70	437,400	14				
86	294,800	1	385,500	57	438,100	12				
87	296,000	2	387,100	59	438,800	6				
88	297,200	1	388,700	70	439,500	11				
89	298,200		390,000	67	440,000	9				
90	299,400	1	391,300	57	440,600	8				
91	300,600	1	392,600	54	441,200	7				
92	301,800		393,900	46	441,800	15				
93	302,400	2	395,300	43	442,300	6				
94	303,600	1	396,500	44	442,500	4				
95	304,800	2	397,800	64	442,700	6				
96	306,000	2	399,100	60	442,900	5				

高等学校等教育職給料表

(その3)

職務の 級 号給	1級		2級		特2級		3級		4級	
	給料月額	人員	給料月額	人員	給料月額	人員	給料月額	人員	給料月額	人員
	円	人	円	人	円	人	円	人	円	人
97	307,000		400,600	57	443,100	12				
98	308,100	1	401,800	53	443,300	6				
99	309,200	1	403,000	44	443,500	10				
100	310,300	1	404,300	41	443,700	3				
101	311,000	1	405,500	44	443,900	7				
102	312,100	2	406,600	32	444,100	11				
103	313,100	2	407,700	43	444,300	8				
104	314,100	4	408,800	42	444,500	11				
105	314,800		409,700	41	444,700	5				
106	315,600		410,800	49	444,900	8				
107	316,400	2	411,900	34	445,100	9				
108	317,200	1	413,000	35	445,300	4				
109	317,700	3	413,800	36	445,500	7				
110	318,200	1	414,600	40						
111	318,800	3	415,500	26						
112	319,400	3	416,300	34						
113	320,000	1	417,000	36						
114	320,500	3	417,500	26						
115	321,000	3	417,900	28						
116	321,500	2	418,200	31						
117	321,900	4	418,400	25						
118	322,400	1	418,800	33						
119	322,900	2	419,200	20						
120	323,400		419,600	30						
121	323,800	2	420,000	33						
122	324,300	3	420,200	20						
123	324,700	1	420,400	16						
124	325,100	1	420,700	30						
125	325,600	5	421,000	31						
126	326,000	2	421,200	20						
127	326,400	2	421,400	28						
128	326,600	2	421,600	38						
129	326,800		421,800	47						
130	327,000	4	422,000	63						
131	327,200	1	422,200	54						
132	327,400	1	422,400	77						
133	327,600	4	422,600	85						
134	327,800		422,800	129						
135	328,000		423,000	133						
136	328,200		423,200	129						
137	328,400	2	423,400	154						
138	328,600	2	423,600	151						
139	328,800		423,800	112						
140	329,000	4	424,000	74						
141	329,200	1	424,200	55						
142	329,400	1	424,400	24						
143	329,600	1	424,600	12						
144	329,800		424,800	3						

高等学校等教育職給料表

(その4)

職務の 級 号給	1級		2級		特2級		3級		4級	
	給料月額	人員	給料月額	人員	給料月額	人員	給料月額	人員	給料月額	人員
	円	人	円	人	円	人	円	人	円	人
145	330,000	3	425,000	3						
146	330,200	1	425,200	2						
147	330,400	1	425,400	2						
148	330,600	1	425,600	1						
149	330,800	3	425,800	97						
150	331,000	2								
151	331,200	2								
152	331,400									
153	331,600	4								
154	331,800	5								
155	332,000	4								
156	332,200	4								
157	332,400	1								
158	332,600	1								
159	332,800	3								
160	333,000	5								
161	333,200	2								
162	333,400	2								
163	333,600									
164	333,800	3								
165	334,000									
166	334,200									
167	334,400									
168	334,600									
169	334,800									
人員計 (構成比)	227人	(2.0%)	10,094人	(89.1%)	515人	(4.5%)	285人	(2.5%)	202人	(1.8%)
							人員合計		11,323人	

## 小学校・中学校教育職給料表

(その1)

職務の 級 号給	1級		2級		特2級		3級		4級	
	給料月額	人員	給料月額	人員	給料月額	人員	給料月額	人員	給料月額	人員
	円	人	円	人	円	人	円	人	円	人
1	158,700		174,500		271,800		386,200		442,900	
2	160,200		176,500		274,100		388,000		443,900	
3	161,700		178,600		276,700		389,800	32	444,900	27
4	163,200		180,700		279,400		391,500	7	446,100	2
5	164,900		182,600		281,900		393,100	5	447,100	8
6	166,800		184,800		284,400		394,900	5	448,000	6
7	168,600		187,000		287,000		396,700	41	448,800	13
8	170,400		189,200		289,600	1	398,600	5	449,700	9
9	172,200		191,400		292,000		400,400	4	450,800	9
10	174,200		194,200	2	294,800		402,100	6	451,600	5
11	176,200		196,900	1	297,500	1	403,800	59	452,400	24
12	178,100		199,600		300,300	2	405,400	8	453,300	15
13	180,000		202,400		302,600		406,800	13	454,100	11
14	182,200		204,100	1	305,500		408,000	7	454,800	20
15	184,400		205,700		308,300	1	409,200	46	455,500	28
16	186,600		207,400		311,100	4	410,400	19	456,100	29
17	188,800		209,100	293	313,800	2	412,000	3	456,600	18
18	191,400		209,100	3	316,600	7	413,200	14	457,300	32
19	193,900		209,100	30	319,400	2	414,500	58	458,000	34
20	196,300		209,100	318	322,200	9	415,800	16	458,700	32
21	198,800		210,700	83	325,000	1	416,700	14	459,200	47
22	200,500		212,700	60	327,500	7	418,100	13	459,900	33
23	202,100		214,800	33	330,000	2	419,500	44	460,600	43
24	203,800		216,800	395	332,400	10	420,900	20	461,300	33
25	205,300		218,500	63	334,800	10	421,900	13	461,900	35
26	205,300		220,800	105	337,200	5	423,100	16	462,600	22
27	205,300		223,000	30	339,500	8	424,300	36	463,300	28
28	205,300		225,300	531	341,800	12	425,500	20	464,000	23
29	206,400		227,500	79	344,100	15	426,300	20	464,500	20
30	208,300		230,400	125	346,300	14	427,500	16	465,200	14
31	210,200		233,400	46	348,500	9	428,700	21	465,900	20
32	212,000		236,300	579	350,700	4	429,900	17	466,600	26
33	213,400		239,300	61	352,800	14	430,800	16	467,200	14
34	215,400		242,200	146	354,800	12	431,400	19	467,900	12
35	217,400		245,000	63	356,700	21	432,000	12	468,600	5
36	219,400		247,800	600	358,700	8	432,600	13	469,300	6
37	221,300		250,200	37	360,700	12	433,200	17	469,800	14
38	223,200		252,800	206	362,500	12	433,800	16		
39	225,100		255,800	56	364,200	11	434,400	22		
40	226,900		258,700	619	366,000	14	435,000	21		
41	228,800		261,700	73	367,800	13	435,400	11		
42	230,500		264,000	192	369,500	9	435,900	13		
43	232,200		266,500	66	371,100	16	436,400	19		
44	233,900		269,000	573	372,800	12	436,900	8		
45	235,300		271,500	66	374,400	17	437,300	7		
46	237,100		274,000	241	376,000	21	437,600	10		
47	238,900		276,500	88	377,600	17	437,900	13		
48	240,700		279,000	598	379,300	10	438,200	6		



小学校・中学校教育職給料表

(その2)

職務の 級 号給	1級		2級		特2級		3級		4級	
	給料月額	人員	給料月額	人員	給料月額	人員	給料月額	人員	給料月額	人員
	円	人	円	人	円	人	円	人	円	人
49	242,500		281,100	85	381,000	18	438,600	8		
50	244,000		283,800	261	382,500	21	438,900	8		
51	245,600		286,500	108	383,900	16	439,200	13		
52	247,000		289,200	617	385,400	19	439,500	5		
53	248,100		291,400	93	387,000	21	439,700	2		
54	249,800		294,100	258	388,300	17	440,000	5		
55	251,300		296,800	118	389,600	10	440,300	3		
56	252,800		299,300	547	391,000	7	440,600	2		
57	254,100		301,600	81	392,200	7	440,900	1		
58	255,500		304,400	273	393,300	15	441,200	7		
59	256,800		307,200	127	394,400	14	441,500	7		
60	258,100		309,900	478	395,600	9	441,800	7		
61	259,500		312,500	116	396,600	16	442,100	4		
62	261,000		315,100	235	397,700	15	442,300	3		
63	262,400		317,700	141	398,800	16	442,500	3		
64	263,800		320,200	302	399,900	18	442,700	2		
65	265,000		322,600	310	400,900	12	442,900	1		
66	266,600		325,000	194	402,100	14	443,100	2		
67	268,200		327,400	211	403,300	7	443,300	1		
68	269,800		329,700	223	404,500	12	443,500	1		
69	271,400		332,000	344	405,500	14	443,700			
70	272,900		334,300	210	406,600	7	443,900			
71	274,300		336,500	202	407,700	7	444,100			
72	275,800		338,700	200	408,800	6	444,300			
73	276,900		341,000	257	409,600	10	444,500			
74	278,200		343,300	187	410,600	6				
75	279,500		345,600	201	411,600	14				
76	280,800		347,900	219	412,600	13				
77	282,100		349,900	245	413,500	7				
78	283,300		351,700	168	414,300	15				
79	284,400		353,500	197	415,100	13				
80	285,500		355,400	210	415,900	4				
81	286,600		357,200	249	416,600	10				
82	287,800		359,000	176	417,300	14				
83	289,000		360,600	183	418,000	8				
84	290,200		362,400	161	418,700	11				
85	291,100		363,900	214	419,300	12				
86	292,100		365,600	172	419,700	9				
87	293,100		367,200	150	420,100	5				
88	294,100		368,900	158	420,500	8				
89	294,900		370,600	189	420,900	17				
90	295,800		372,000	115	421,200	11				
91	296,700		373,300	145	421,500	11				
92	297,600		374,700	111	421,800	18				
93	298,000		376,300	145	422,200	11				
94	298,800		377,600	143	422,500	13				
95	299,600		378,900	110	422,800	15				
96	300,400		380,200	130	423,100	14				

## 小学校・中学校教育職給料表

(その3)

職務の 級 号給	1級		2級		特2級		3級		4級	
	給料月額	人員	給料月額	人員	給料月額	人員	給料月額	人員	給料月額	人員
	円	人	円	人	円	人	円	人	円	人
97	301,300		381,300	128	423,300	17				
98	302,100		382,100	100	423,500	15				
99	302,900		383,000	95	423,700	13				
100	303,700		383,900	97	423,900	12				
101	304,500		385,000	92	424,100	13				
102	305,000		386,000	76	424,300	14				
103	305,500		387,000	79	424,500	19				
104	305,900		388,000	78	424,700	8				
105	306,100		388,900	68	424,900	12				
106	306,300		389,900	75	425,100	14				
107	306,600		390,800	85	425,300	9				
108	306,800		391,800	57	425,500	2				
109	307,000		392,600	66	425,700	5				
110	307,300		393,600	83	425,900	2				
111	307,500		394,600	65	426,100					
112	307,800		395,600	78	426,300					
113	308,000		396,200	64	426,500	3				
114	308,300		397,100	55						
115	308,600		398,000	63						
116	308,900		398,900	62						
117	309,100		399,800	50						
118	309,400		400,600	55						
119	309,700		401,400	42						
120	309,900		402,200	53						
121	310,100		403,000	43						
122	310,300		403,800	36						
123	310,500		404,500	34						
124	310,700		405,300	43						
125	310,900		405,600	30						
126	311,100		406,000	32						
127	311,300		406,600	30						
128	311,500		406,900	41						
129	311,700		407,400	30						
130	311,900		407,800	36						
131	312,100		408,400	39						
132	312,300		408,800	29						
133	312,500		409,100	33						
134	312,700		409,500	36						
135	312,900		409,900	40						
136	313,100		410,300	39						
137	313,300		410,700	31						
138	313,500		411,100	45						
139	313,700		411,500	48						
140	313,900		411,900	51						
141	314,100		412,300	73						
142	314,300		412,600	68						
143	314,500		412,900	64						
144	314,700		413,200	68						

## 小学校・中学校教育職給料表

(その4)

職務の 級 号給	1級		2級		特2級		3級		4級	
	給料月額	人員	給料月額	人員	給料月	人員	給料月額	人員	給料月額	人員
	円	人	円	人	円	人	円	人	円	人
145	314,900		413,400	99						
146	315,100		413,700	65						
147	315,300		414,000	70						
148	315,500		414,300	38						
149	315,700		414,600	19						
150	315,900		414,800	15						
151	316,100		415,000	2						
152	316,300		415,200							
153	316,500		415,400							
154	316,700		415,600	3						
155	316,900		415,800							
156	317,100		416,000	3						
157	317,300		416,200							
158			416,400	1						
159			416,600							
160			416,800							
161			417,000	17						
人員計 (構成比)	0人	(0.0%)	19,548人	(87.8%)	1,090人	(4.9%)	906人	(4.1%)	717人	(3.2%)
							人員合計		22,261人	

(注) 職員の給与に関する条例附則別表第2にかかるとる号給については、同表に規定されている給料月額を掲載している。

## 公安職給料表

職務の 級 号給	1級		2級		3級		4級		5級	
	給料月額	人員	給料月額	人員	給料月額	人員	給料月額	人員	給料月額	人員
	円	人	円	人	円	人	円	人	円	人
1	168,400		209,300		228,400		274,400		324,400	
2	170,100		211,300		230,700		275,300		326,700	
3	171,900		213,400		233,000		276,700		328,900	
4	173,600		215,400		235,100	3	278,200	3	331,100	
5	175,100		215,400		236,300	1	279,800		333,500	
6	177,000		215,400		238,300	4	281,200	2	335,700	
7	178,800	54	216,000		240,300		282,800	1	338,100	
8	180,700		217,900		242,300	16	284,400		340,400	
9	182,400	81	220,100		244,200	2	286,300	1	342,700	
10	184,000	7	222,300		246,200	1	288,100	2	345,000	
11	185,600	26	224,600		248,100	2	290,000	2	347,300	
12	187,300	4	226,600		250,200	37	291,800		349,500	
13	189,100	120	227,800	3	252,000	4	293,200	1	351,900	1
14	191,200	16	229,800	91	253,600	11	295,700	3	354,300	
15	193,300	91	231,900	19	255,300	3	297,900	6	356,600	
16	195,400	118	234,000	340	257,000	43	300,300	7	358,800	
17	197,500	70	235,800	16	258,300	8	302,500	4	361,000	
18	199,900	68	237,900	115	260,000	22	304,900	16	363,300	
19	202,300	20	239,900	15	261,800	4	307,200	6	365,600	
20	204,700	138	241,800	302	263,500	79	309,500	5	367,900	1
21	207,100	72	243,600	19	265,200	16	311,600	7	370,200	1
22	208,900	70	245,000	139	266,300	24	313,900	11	372,500	4
23	210,700	118	246,400	28	267,600	6	316,200	9	374,700	
24	210,700	230	247,700	311	269,000	102	318,500	12	377,000	1
25	210,700	74	248,500	33	270,300	21	320,700	12	379,200	2
26	210,800	97	250,000	102	271,800	40	323,100	26	381,600	3
27	212,500	25	251,500	29	273,300	23	325,500	14	383,900	3
28	214,200	128	252,900	313	275,200	158	327,900	27	386,200	1
29	216,300	241	254,200	25	276,800	40	329,900	26	388,200	2
30	218,600	160	255,300	95	278,400	60	332,200	29	390,600	2
31	221,000	48	256,300	52	280,100	33	334,600	33	392,900	8
32	223,300	396	257,600	249	281,900	177	336,900	31	395,200	4
33	225,400	21	258,800	33	283,100	46	339,000	32	397,200	6
34	227,300	71	260,000	99	285,300	70	341,200	33	399,400	3
35	229,400	35	261,300	58	287,400	45	343,400	47	401,600	11
36	231,400	40	262,700	215	289,500	149	345,400	45	403,800	9
37	233,300	19	264,000	52	291,700	56	347,600	58	405,700	5
38	235,400	26	265,200	98	293,700	78	349,700	40	407,800	8
39	237,300	13	266,500	47	295,700	52	351,800	46	410,000	8
40	239,200	21	268,000	158	297,600	114	353,900	69	412,200	14
41	240,900	22	268,900	37	299,300	82	356,000	61	413,800	15
42	242,600	19	270,600	78	301,200	68	358,100	63	415,500	12
43	244,200	14	272,200	38	303,000	80	360,000	59	417,100	12
44	245,700	16	273,800	139	304,800	118	362,000	90	418,800	15
45	246,400	10	275,100	36	306,800	123	364,100	68	420,500	20
46	247,600	18	276,800	58	308,700	101	366,200	76	422,000	14
47	249,000	10	278,500	33	310,600	94	368,300	74	423,500	22
48	250,300	16	280,200	81	312,400	91	370,200	86	425,100	22

## (その1)

6級		7級		8級		職務の 級	号給
給料月額	人員	給料月額	人員	給料月額	人員		
円	人	円	人	円	人		
389,200		431,900		437,500		1	
391,600		433,800		439,300		2	
394,000		435,500		441,000		3	
396,200		437,300		442,800		4	
398,300		438,600		444,300		5	
400,600		440,200		446,000		6	
402,800		441,800		447,600		7	
405,100		443,600		449,400		8	
407,300	1	445,000		450,700		9	
409,600		446,700		452,400		10	
411,900		448,100		454,000		11	
414,100		449,800		455,700		12	
416,100		451,000		456,700		13	
418,200	1	452,800		458,100		14	
420,300		454,600		459,700	1	15	
422,300		456,300		461,500		16	
424,100		457,800		462,800		17	
425,900		459,600		464,500		18	
427,600		461,400		466,200		19	
429,200		463,100		468,000		20	
430,800		464,500		469,500		21	
432,200		466,200		471,100		22	
433,600		467,800		472,700		23	
435,000		469,500		474,300		24	
436,500		470,800		475,600		25	
438,100	1	472,200		477,000		26	
439,700	2	473,600		478,300		27	
441,300	2	475,000		479,700		28	
442,500	1	476,000		480,900		29	
444,200		476,600		481,600		30	
445,900	3	477,100		482,300		31	
447,600	1	477,700		483,000		32	
448,900	2	478,100		483,300		33	
450,500	3	478,700	11	484,000		34	
452,000	6	479,200	36	484,700		35	
453,200	3	479,700	24	485,300		36	
454,300	2	480,100	10	485,700		37	
454,800	2	480,600	2	486,400	1	38	
455,200	2	481,100	7	487,100	5	39	
455,600	4	481,600	11	487,800	6	40	
455,800	8	481,800	6	488,300	5	41	
456,200	3	482,200	5	489,000	7	42	
456,600	5	482,700	4	489,400	6	43	
457,000	11	483,100	4	489,700	5	44	
457,400	6	483,300	11	489,900	10	45	
457,800	5	483,800		490,200	16	46	
458,200	7	484,300	1	490,500	8	47	
458,600	38	484,800		490,800	12	48	

公安職給料表

職務の 級 号給	1級		2級		3級		4級		5級	
	給料月額	人員	給料月額	人員	給料月額	人員	給料月額	人員	給料月額	人員
	円	人	円	人	円	人	円	人	円	人
49	251,800	16	281,800	43	314,200	104	372,100	95	426,600	16
50	252,900	9	283,400	46	316,100	97	374,200	59	428,000	14
51	254,100	4	285,000	43	317,900	95	376,200	84	429,500	25
52	255,300	9	286,600	66	319,600	88	378,200	84	431,000	18
53	256,300	10	288,200	48	321,300	94	380,200	95	432,500	19
54	257,700	4	290,000	44	323,100	103	382,300	90	433,800	25
55	259,000	5	291,700	28	324,900	87	384,400	88	435,000	24
56	260,400	4	293,500	43	326,700	106	386,300	91	436,300	28
57	261,500	4	294,900	30	328,300	98	388,100	99	437,300	23
58	262,900	3	296,700	35	330,000	89	389,900	89	438,100	26
59	264,300	3	298,400	36	331,700	106	391,600	94	438,700	23
60	265,600	2	300,200	39	333,400	106	393,300	79	439,500	34
61	266,500	4	301,700	30	334,900	92	394,700	66	439,900	34
62	268,100	4	303,500	26	336,600	92	395,700	78	440,300	32
63	269,800	2	305,200	36	338,400	105	396,800	82	440,600	39
64	271,400		307,000	29	340,200	97	397,900	69	440,900	40
65	272,700	1	308,400	19	341,500	86	399,000	72	441,100	42
66	274,400	1	310,100	21	343,200	81	400,000	73	441,400	32
67	276,000		311,700	20	344,900	94	401,100	76	441,700	30
68	277,600	1	313,400	27	346,600	81	402,200	73	442,000	32
69	279,000		314,800	24	348,200	84	403,300	66	442,300	30
70	280,600	1	316,200	16	349,800	89	404,100	70	442,600	23
71	282,200		317,600	20	351,500	66	404,900	72	442,900	22
72	283,700		319,100	22	353,200	52	405,700	67	443,200	23
73	285,100		320,200	17	354,700	64	406,200	64	443,500	13
74	286,600	1	321,900	10	356,200	65	406,900	71	443,800	18
75	288,000		323,500	16	357,700	54	407,500	68	444,100	16
76	289,500	1	325,100	7	359,200	51	408,200	61	444,400	15
77	291,000		326,800	12	360,600	54	408,600	61	444,700	13
78	292,500		328,500	8	362,100	41	409,300	81	445,000	7
79	294,100	1	330,200	8	363,600	49	410,000	68	445,300	7
80	295,600		331,900	7	365,000	40	410,700	63	445,600	9
81	296,900		333,500	7	366,100	38	411,000	53	445,900	5
82	298,300	1	335,100	5	367,500	44	411,500	66	446,200	13
83	299,800	1	336,700	5	368,900	36	412,000	46	446,500	7
84	301,300	1	338,400	9	370,200	32	412,600	58	446,800	10
85	302,300		340,000	2	371,400	33	413,100	52	447,000	14
86	303,800	1	341,600	7	372,400	22	413,400	53	447,300	12
87	305,200		343,200	3	373,500	23	413,700	57	447,600	11
88	306,700		344,800	7	374,700	30	414,000	43	447,900	19
89	308,200		345,900	7	375,700	28	414,200	46	448,200	14
90	309,600		347,300	4	376,900	25	414,500	47	448,500	15
91	311,000		348,600	4	378,100	24	414,800	58	448,800	13
92	312,300		349,900	2	379,200	21	415,100	41	449,100	13
93	313,700		351,100	4	380,500	21	415,400	51	449,400	9
94	315,100	1	352,600	3	381,000	24	415,700	38	449,700	11
95	316,600		354,000	1	381,500	20	416,000	49	450,000	7
96	318,100		355,300	1	382,100	25	416,300	42	450,300	5

## (その2)

6級		7級		8級		職務の 級 号給
給料月額	人員	給料月額	人員	給料月額	人員	
円	人	円	人	円	人	
459,000	3	485,200		491,200	5	49
459,300	7	485,500		491,500	3	50
459,600	6	485,800		491,800	8	51
459,900	4	486,100	1	492,100	6	52
460,200	8	486,400		492,400	2	53
460,500	17	486,700		492,700		54
460,800	12	487,000		493,000	6	55
461,100	17	487,300		493,300	3	56
461,400	17	487,600		493,600	1	57
461,700	18	487,900		493,900	1	58
462,000	13	488,200		494,200	1	59
462,200	11	488,500		494,500	1	60
462,500	2	488,800	1	494,800	12	61
462,800	3					62
463,100	2					63
463,400	7					64
463,700	3					65
464,000						66
464,300	9					67
464,600	2					68
464,900	3					69
465,200						70
465,500						71
465,800						72
466,100	7					73
						74
						75
						76
						77
						78
						79
						80
						81
						82
						83
						84
						85
						86
						87
						88
						89
						90
						91
						92
						93
						94
						95
						96

## 公安職給料表

職務の 級 号給	1級		2級		3級		4級		5級	
	給料月額	人員	給料月額	人員	給料月額	人員	給料月額	人員	給料月額	人員
	円	人	円	人	円	人	円	人	円	人
97	319,500		356,600	1	382,600	21	416,500	48	450,600	5
98	321,000		357,800	4	383,100	15	416,900	39	450,900	2
99	322,500		359,000	3	383,700	22	417,300	47	451,200	6
100	323,900		360,200	2	384,300	17	417,700	31	451,500	6
101	325,100	1	361,400	2	384,700	15	418,000	46	451,800	21
102	326,400	1	362,500	1	385,200	13	418,400	40		
103	327,800		363,600	3	385,700	10	418,800	49		
104	329,200	1	364,700	1	386,200	6	419,200	66		
105	330,700		365,800		386,400	16	419,500	61		
106	332,100		366,300	4	387,000	22	419,900	80		
107	333,400		366,900	3	387,600	13	420,300	87		
108	334,600		367,500	1	388,200	9	420,700	71		
109	335,700		368,100	2	388,700	25	421,200	75		
110	336,900		368,700		389,200	21	421,500	88		
111	338,100		369,300	3	389,600	23	421,800	83		
112	339,300		369,900	2	390,100	23	422,100	57		
113	340,300		370,100	1	390,500	22	422,400	39		
114	341,400		370,700	1	390,900	15	422,600	50		
115	342,500		371,300	2	391,300	15	422,900	38		
116	343,600	1	371,900		391,600	17	423,200	44		
117	344,500		372,200	1	391,900	16	423,500	29		
118	345,300		372,800	2	392,100	19	423,800	32		
119	346,300		373,300		392,300	13	424,100	33		
120	347,300	1	373,800		392,700	19	424,400	29		
121	348,300		374,000	1	393,000	18	424,700	111		
122	349,200		374,400	2	393,400	31				
123	350,000		374,900	1	393,800	24				
124	350,800		375,400		394,200	30				
125	351,700		375,700	1	394,500	34				
126	352,200		376,100	1	394,900	35				
127	352,600		376,500	1	395,300	47				
128	353,000		376,900	2	395,700	32				
129	353,200		377,200	2	395,900	49				
130	353,400		377,400	1	396,300	33				
131	353,800		377,700	3	396,700	36				
132	354,200		378,000	3	397,100	34				
133	354,500		378,200	2	397,400	23				
134	354,800		378,400	3	397,800	31				
135	355,100		378,700	2	398,200	21				
136	355,400		379,000	3	398,500	12				
137	355,700		379,200	2	398,800	28				
138	356,100		379,500	4	399,200	23				
139	356,500		379,900	3	399,600	14				
140	356,800		380,300	2	400,000	7				
141	357,300		380,500	3	400,300	5				
142	357,500		380,800	3	400,700	6				
143	357,900		381,200	7	401,100	4				
144	358,100	1	381,600	1	401,500	6				



## (その3)

6級		7級		8級		職務の 級 号給
給料月額	人員	給料月額	人員	給料月額	人員	
円	人	円	人	円	人	
						97
						98
						99
						100
						101
						102
						103
						104
						105
						106
						107
						108
						109
						110
						111
						112
						113
						114
						115
						116
						117
						118
						119
						120
						121
						122
						123
						124
						125
						126
						127
						128
						129
						130
						131
						132
						133
						134
						135
						136
						137
						138
						139
						140
						141
						142
						143
						144

公安職給料表

職務の 級 号給	1級		2級		3級		4級		5級	
	給料月額	人員	給料月額	人員	給料月額	人員	給料月額	人員	給料月額	人員
	円	人	円	人	円	人	円	人	円	人
145	358,300		381,800	8	401,800	12				
146	358,500									
147	358,800	1								
148	359,100									
149	359,300									
150	359,700									
151	360,100									
152	360,500									
153	360,700	3								
人員計 (構成比)	2,948人	(13.7%)	4,603人	(21.4%)	6,365人	(29.6%)	5,864人	(27.2%)	1,199人	(5.6%)

指定職給料表

号給	給料月額	人員
	円	人
1	725,000	
2	782,000	
3	841,000	
4	920,000	
5	992,000	
6	1,063,000	
7	1,138,000	
8	1,207,000	
人員計		0

## (その4)

6級		7級		8級		職務の 級 号給
給料月額	人員	給料月額	人員	給料月額	人員	
円	人	円	人	円	人	145
						146
						147
						148
						149
						150
						151
						152
						153
290人	(1.3%)	134人	(0.6%)	131人	(0.6%)	人員合計
						21,534人

特定任期付職員給料表

号給	給料月額	人員
	円	人
1	381,000	
2	428,000	
3	482,000	
4	546,000	1
5	622,000	
6	726,000	1
7	852,000	
人員計		2

第一号任期付研究員給料表

号給	給料月額	人員
	円	人
1	400,000	
2	463,000	
3	528,000	
4	609,000	
5	710,000	
6	812,000	
人員計		0

第二号任期付研究員給料表

号給	給料月額	人員
	円	人
1	333,000	
2	370,000	
3	398,000	
人員計		0

(注) 第一号任期付研究員給料表とは、「一般職の任期付研究員の採用等に関する条例」第5条第1項に定める給料表を、第二号任期付研究員給料表とは、同条第2項に定める給料表をいう。

再任用職員の適用給料表別、級別職員数

1 フルタイム勤務職員

給料表	級計	級							
		1	2	3	4	5	6	7	8
行政職給料表	人 331	人 107	人 54	人 124	人 31	人 10	人 3	人	人 2
研究職給料表	4	1	3						
医療職給料表(二)	6	1	1	4					
医療職給料表(三)	1	1							
高等学校等教育職給料表	760	54	667	17	22				
小学校・中学校教育職給料表	885		698	21	166				
公安職給料表	92			17	65	8	2		
技能労務職給料表	63	51	12						
人員計	2,142								

2 短時間勤務職員

給料表	級計	級							
		1	2	3	4	5	6	7	8
行政職給料表	人 269	人 142	人 9	人 118	人	人	人	人	人
研究職給料表	1	1							
医療職給料表(二)	2	2							
医療職給料表(三)	1	1							
高等学校等教育職給料表	625	34	591						
小学校・中学校教育職給料表	172		172						
技能労務職給料表	57	57							
人員計	1,127								

(参考)

## 技能労務職給料表

(その1)

職務の級 号給	1級		2級		3級	
	給料月額	人員	給料月額	人員	給料月額	人員
	円	人	円	人	円	人
1	131,300		229,300		284,700	
2	132,200		231,200		286,800	
3	133,200		232,900		288,600	
4	134,100		234,600		290,600	
5	135,100		236,300		292,300	
6	136,100		237,600		294,500	
7	137,100		238,900		296,300	
8	138,100		240,400		298,300	
9	138,900		241,400		300,100	
10	139,900		242,500		301,900	
11	140,900		243,800		303,700	
12	142,000		245,100		305,600	
13	142,800		246,000		307,300	
14	143,800		247,400		309,000	
15	144,800		248,500		310,600	
16	145,800		249,900		312,300	
17	146,900		250,900	1	313,800	
18	148,100		252,200		315,600	
19	149,300		253,500		317,400	
20	150,500		254,900		319,100	
21	151,600		256,100		320,600	
22	152,800		257,300		322,200	
23	154,000		258,500		323,700	
24	155,200		259,800		325,200	
25	156,400		260,800	1	327,000	
26	157,900		262,000		328,600	1
27	159,400		263,200		330,000	
28	160,900		264,500		331,500	
29	162,300		265,600	1	332,700	1
30	163,800		266,800		333,800	1
31	165,300		267,900	1	335,000	1
32	166,800		269,000		336,300	
33	168,300		270,300	1	337,400	2
34	170,100		271,600		338,600	2
35	171,900		272,700		339,600	1
36	173,700		273,800		340,700	1
37	175,400		274,600		342,000	3
38	177,100		275,600		343,300	
39	178,800		276,700		344,600	
40	180,500		277,800		345,900	3
41	182,100		278,900		347,000	
42	183,600		280,000		348,000	1
43	185,100		281,000		349,200	
44	186,600		282,100		350,500	
45	187,900		283,100		351,400	2
46	189,300		284,200		352,500	1
47	190,800		285,300		353,500	
48	192,300		286,300		354,600	4

## 技能労務職給料表

(その2)

職務の級 号給	1級		2級		3級	
	給料月額	人員	給料月額	人員	給料月額	人員
	円	人	円	人	円	人
49	193,500		287,100		355,400	10
50	193,500		288,200	1	356,100	1
51	193,500	1	289,300	1	356,600	3
52	193,500		290,400	1	357,200	2
53	193,800		291,200	2	357,700	2
54	194,900		292,200		358,200	1
55	195,900		293,200	1	358,600	3
56	197,100		294,100	3	358,900	2
57	198,200		294,900	4	359,400	2
58	199,700		295,900	4	359,700	1
59	200,900		296,900		360,100	1
60	202,300		297,700	3	360,500	
61	203,100		298,200		360,800	4
62	204,600	1	299,000	2	361,300	4
63	206,200	1	299,800	2	361,600	1
64	207,600		300,600	1	362,000	1
65	208,700		301,200	1	362,300	2
66	210,100		302,000		362,600	
67	211,700		302,800	1	362,800	5
68	213,000		303,700	1	363,200	
69	214,200	1	304,300	1	363,400	20
70	215,300		305,200	2		
71	216,700		306,100	3		
72	218,100		307,000	1		
73	219,100		307,700	2		
74	220,700		308,700	2		
75	222,100		309,500	3		
76	223,600		310,500	4		
77	224,800		311,300	9		
78	225,900		312,200	6		
79	227,000	1	313,100	8		
80	228,300		314,000	5		
81	228,800		314,800	7		
82	229,900		315,700	4		
83	231,000	1	316,500	12		
84	232,100		317,300	10		
85	233,000		317,900	5		
86	234,200		318,900	4		
87	235,000		319,700	31		
88	236,200		320,500	1		
89	237,000		321,300	10		
90	238,200		322,300	4		
91	239,300		323,200	3		
92	240,500		324,000	7		
93	241,600		324,600	4		
94	242,600		325,200	2		
95	243,500		326,000	7		
96	244,600		326,800	1		

技能労務職給料表

(その3)

職務の級 号給	1級		2級		3級	
	給料月額	人員	給料月額	人員	給料月額	人員
	円	人	円	人	円	人
97	245,500		327,400			
98	246,500		328,100			
99	247,500		328,800	5		
100	248,500		329,400	2		
101	249,300		330,200	3		
102	250,200		331,000	1		
103	251,200		331,600	2		
104	252,000		332,300			
105	252,900		333,100	2		
106	253,600		333,700	2		
107	254,400		334,400			
108	255,200		335,100	2		
109	255,900		335,700	1		
110	256,500		336,300	3		
111	257,100		337,000			
112	257,600		337,800	1		
113	258,000		338,300			
114	258,500		339,000			
115	259,000		339,700			
116	259,600		340,200	5		
117	260,000		340,900	73		
118	260,500					
119	261,000					
120	261,500					
121	261,800					
122	262,000					
123	262,200					
124	262,400					
125	262,600					
126	262,800					
127	263,000					
128	263,200					
129	263,400					
130	263,600					
131	263,800					
132	264,000					
133	264,200					
134	264,400					
135	264,600					
136	264,800					
137	265,000					
138	265,200					
139	265,400					
140	265,600					
141	265,800					
142	266,000					
143	266,200					
144	266,400					

技能労務職給料表

(その4)

職務の級 号給	1級		2級		3級	
	給料月額	人員	給料月額	人員	給料月額	人員
	円	人	円	人	円	人
145	266,600					
146	266,800					
147	267,000					
148	267,200					
149	267,400					
150	267,600					
151	267,800					
152	268,000					
153	268,200					
154	268,400					
155	268,600					
156	268,800					
157	269,000					
158	269,200					
159	269,400					
160	269,600					
161	269,800					
162	270,000					
163	270,200					
164	270,400					
165	270,600					
166	270,800					
167	271,000					
168	271,200					
169	271,400					
170	271,600					
171	271,800					
172	272,000					
173	272,200					
174	272,400					
175	272,600					
176	272,800					
177	273,000	3				
人員計(構成比)	9人	(2.3%)	293人	(74.9%)	89人	(22.8%)
			人員合計			391人



第14表 職員給与と国家公務員給与との比較

項目	平成31年4月	平成30年4月
ラスパイレス指数	100.5	101.6
地域手当補正後 ラスパイレス指数	98.4	99.5

(注) 上記指数は、国の行政職俸給表(一)の適用職員の俸給月額とこれに相当する府職員の給料月額を、学歴別、経験年数階層別にラスパイレス方式により国を100として比較したものである。

地域手当補正後ラスパイレス指数は、平成18年度から国の給与構造改革に伴い、給料表の引下げとともに、客観的な支給基準に基づく地域手当が導入されたことから、地域手当を加味した地域における国家公務員と地方公務員の給与水準を比較するため、地域手当の支給率を用いて補正したものである(数値は、総務省ホームページ「給与・定員等の調査結果等」に掲載のもの)。

また、令和2年4月の指数については、本年12月頃に総務省より発表される予定である。

第15表 職員の初任給と国家公務員の初任給との比較

	大阪府 (行政職給料表)			国 (行政職俸給表(一))		
	給料月額	地域手当 支給割合	初任給月額	俸給月額	地域手当 支給割合	初任給月額
大学卒程度	187,300円	11.8%	209,401円	182,200円	16.0%	211,352円
高校卒程度	153,500円	11.8%	171,613円	150,600円	16.0%	174,696円

(注) 国の地域手当支給割合は、大阪市域に在勤する国家公務員の支給割合を記載したものである。



## 2 民間給与

### 令和2年職種別民間給与実態調査の概要

本委員会が人事院、全国の人事委員会と共同して行った職種別民間給与実態調査の概要は、次のとおりである。

#### (1) 調査の目的

この調査は、府職員の給与を検討するため、民間給与の実態を調査したものである。

#### (2) 調査の内容等

##### ア 調査の内容

- ① 昨年8月から本年7月までの特別給の支給実績
- ② 民間企業における給与改定の状況等
- ③ 本年4月分として個々の従業員に支払われた給与月額等
- ④ 本年4月分の初任給の状況

なお、このうち、今回の報告の基礎となったのは、①及び②に関する調査である。

##### イ 調査期間

本年においては、新型コロナウイルス感染症の感染拡大の影響により、ア①及び②に関する調査を先行して実施した。各調査期間は次のとおりである。

- ・ ア①及び②に関する調査：令和2年6月29日（月曜日）～同年7月31日（金曜日）
- ・ ア③及び④に関する調査：令和2年8月17日（月曜日）～同年9月30日（水曜日）

#### (3) 調査機関

人事院並びに都道府県、政令指定都市、特別区及び和歌山市の各人事委員会

#### (4) 調査の範囲等

##### ア 調査対象事業所（母集団事業所）

常勤従業員数でみた企業規模が50人以上、かつ、事業所規模が50人以上の府内の民間事業所のうち、次の日本標準産業分類の大分類（ア～ツ）に分類された4,484事業所で、その産業別、企業規模別の内訳は、第16表のとおりである。

ア 農業、林業	コ 金融業、保険業
イ 漁業	サ 不動産業、物品賃貸業
ウ 鉱業、採石業、砂利採取業	シ 学術研究、専門・技術サービス業
エ 建設業	ス 宿泊業、飲食サービス業
オ 製造業	セ 生活関連サービス業、娯楽業
カ 電気・ガス・熱供給・水道業	ソ 教育、学習支援業
キ 情報通信業	タ 医療、福祉
ク 運輸業、郵便業	チ 複合サービス事業
ケ 卸売業、小売業	ツ サービス業（他に分類されないもの）

(注) 1 サービス業（他に分類されないもの）は、宗教及び外国公務に分類されるものを除く（以下第16表において同じ）。

2 新型コロナウイルス感染症に対処する厳しい医療現場の環境に鑑み、本年については、病院は調査対象から除外した。

##### イ 標本事業所の抽出

調査対象事業所を統計上の理論に従い組織、規模、産業により42層に層化し、これらの層から687事業所を無作為に抽出し、調査を行った。

先行して実施した調査における調査完了事業所は、第16表のとおりである。

##### ウ 集計

総計及び平均の算出に際しては、母集団に復元して行った。

第16表 産業別、企業規模別調査事業所数

## 【調査対象事業所】

区 分 産 業	調査対象 事業所	内 訳 ( 企 業 規 模 )							
		人 50~99	人 100~ 199	人 200~ 299	人 300~ 399	人 400~ 499	人 500~ 999	人 1,000~ 2,999	人 3,000~
産 業 計	4,484	569	729	432	292	239	645	721	857
農業、林業、漁業、鉱業、採石業、 砂利採取業、建設業	335	49	42	30	24	20	61	59	50
製 造 業	1,410	208	262	133	96	61	170	196	284
化学工業、金属製品、電気機械器具、 はん用機械器具	(681)	(82)	(121)	(63)	(38)	(29)	(80)	(80)	(188)
上記以外	(729)	(126)	(141)	(70)	(58)	(32)	(90)	(116)	(96)
電気・ガス・熱供給・水道業、情報通信業	459	35	55	56	17	31	69	103	93
運輸業、郵便業	437	63	66	28	28	19	65	82	86
卸売業、小売業	566	52	112	60	52	32	105	92	61
金融業、保険業	206	5	8	10	10	6	14	28	125
不動産業、物品賃貸業	80	4	16	6	8	3	21	17	5
学術研究、専門・技術サービス業	135	22	27	12	9	9	33	14	9
教育、学習支援業	91	5	18	18	11	8	6	20	5
医療、福祉	332	65	67	44	22	32	52	23	27
宿泊業、飲食サービス業、生活関連サービス業、 娯楽業、複合サービス事業、サービス業(他に 分類されないもの)	433	61	56	35	15	18	49	87	112

(注) 「調査対象事業所」は、上記産業にかかる府内所在の事業所のうち、企業規模50人以上かつ事業所規模50人以上の事業所(抽出前)。

## 【調査事業所】

区 分 産 業	調査事業所	内 訳 ( 企 業 規 模 )							
		人 50~99	人 100~ 199	人 200~ 299	人 300~ 399	人 400~ 499	人 500~ 999	人 1,000~ 2,999	人 3,000~
産 業 計	547	65	82	49	35	22	69	86	139
農業、林業、漁業、鉱業、採石業、 砂利採取業、建設業	40	9	4	2	2	0	6	6	11
製 造 業	195	27	32	20	11	7	17	28	53
化学工業、金属製品、電気機械器具、 はん用機械器具	(87)	(12)	(13)	(7)	(4)	(4)	(11)	(6)	(30)
上記以外	(108)	(15)	(19)	(13)	(7)	(3)	(6)	(22)	(23)
電気・ガス・熱供給・水道業、情報通信業	59	5	6	4	2	1	14	15	12
運輸業、郵便業	45	6	11	4	3	4	3	7	7
卸売業、小売業	85	6	12	8	11	5	17	16	10
金融業、保険業	19	0	0	0	0	1	1	3	14
不動産業、物品賃貸業	5	0	1	2	1	1	0	0	0
学術研究、専門・技術サービス業	19	3	5	2	2	1	4	1	1
教育、学習支援業	14	1	2	4	3	1	1	2	0
医療、福祉	8	1	1	1	0	0	1	0	4
宿泊業、飲食サービス業、生活関連サービス業、 娯楽業、複合サービス事業、サービス業(他に 分類されないもの)	58	7	8	2	0	1	5	8	27

(注) 1 「調査事業所」は、「調査対象事業所」のうち、実際に調査を行った事業所(無作為抽出)。

2 上記のほか、調査の結果、企業規模又は事業所規模が調査対象外となっていたこと等が判明した事業所が17所、調査不能の事業所が123所。

調査対象事業所(産業別)

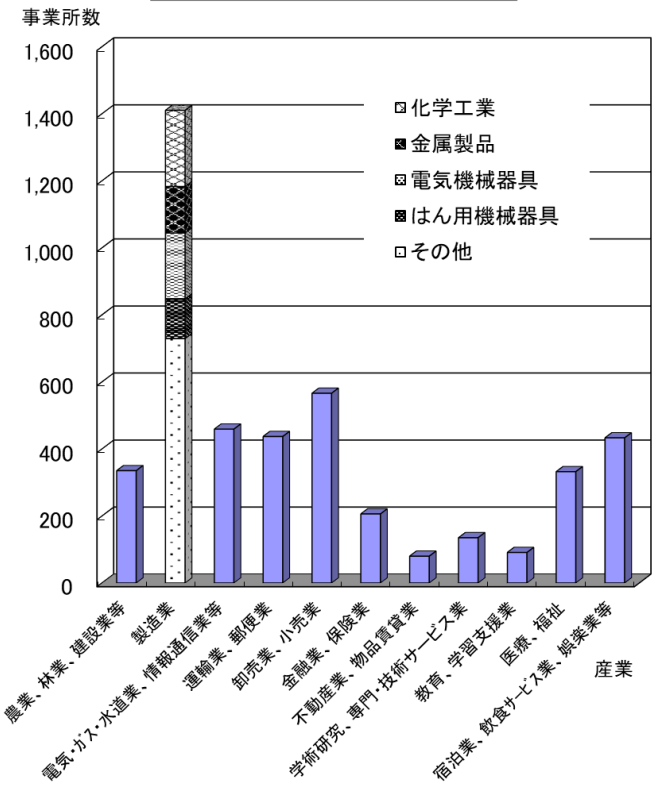

調査事業所(産業別)

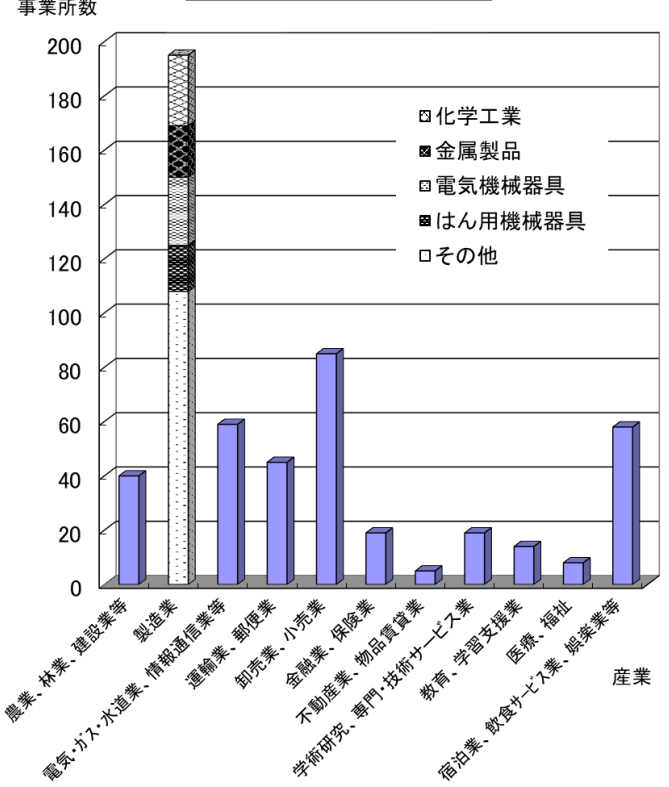

調査対象事業所(企業規模別)

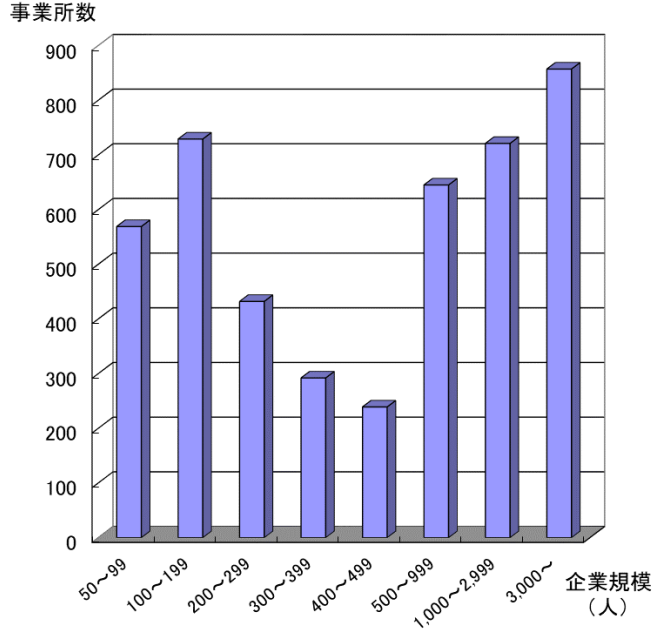

調査事業所(企業規模別)

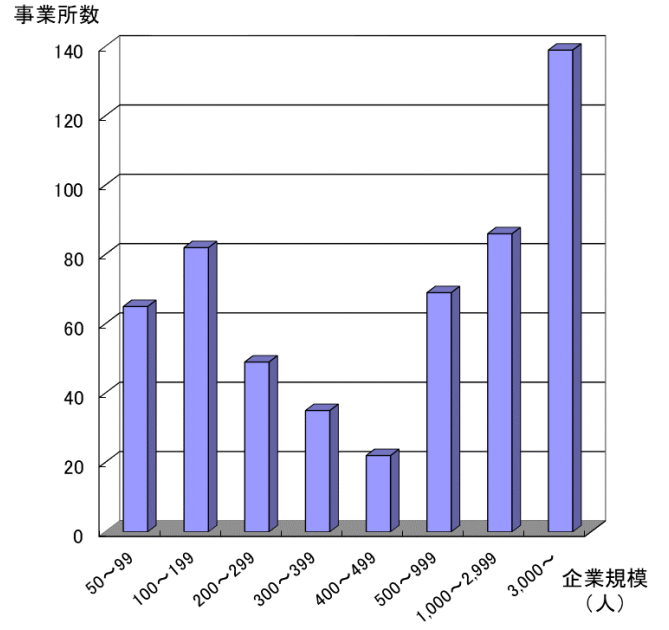

第17表 民間における家族手当の支給状況

支給の有無		事業所割合	
家族手当制度がある		73.1%	
配偶者に家族手当を支給する		(87.4%)	
家族手当制度がない		26.9%	
扶養家族の 構成別平均 支給月額	配偶者	12,810円	
	配偶者と子1人	19,347円	[6,537円]
	配偶者と子2人	25,601円	[6,254円]

- (注) 1 ( )内は、家族手当制度がある事業所を100とした割合である。  
 2 平均支給月額は、配偶者に家族手当を支給し、その支給につき配偶者の収入による制限がある事業所について算出した。  
 3 [ ]内は、上段の平均支給月額からの増加額である。

第18表 民間における特別給の支給割合

項目		規模計	500人以上		
			100人以上 500人未満	50人以上 100人未満	50人以上 100人未満
平均所定内給与月額	下半期 (A <sub>1</sub> )	354,902円	380,113円	330,391円	320,032円
	上半期 (A <sub>2</sub> )	355,470円	381,253円	329,807円	321,709円
特別給の平均支給額	下半期 (B <sub>1</sub> )	797,667円	904,034円	701,449円	627,486円
	上半期 (B <sub>2</sub> )	790,709円	954,423円	654,764円	489,890円
特別給の支給割合	下半期 (B <sub>1</sub> /A <sub>1</sub> )	2.25月分	2.38月分	2.12月分	1.96月分
	上半期 (B <sub>2</sub> /A <sub>2</sub> )	2.22月分	2.50月分	1.99月分	1.52月分
計		4.47月分	4.88月分	4.11月分	3.48月分

- (注) 下半期とは令和元年8月から令和2年1月まで、上半期とは同年2月から7月までの期間をいう。

第19表 民間における冬季賞与の考課査定分の配分状況

企業規模	項目	係員		課長級		部長級(非役員)	
		一定率(額)分	考課査定分	一定率(額)分	考課査定分	一定率(額)分	考課査定分
規模計		%	%	%	%	%	%
		56.4	43.6	50.2	49.8	48.4	51.6
	500人以上	54.3	45.7	47.4	52.6	46.6	53.4
	100人以上500人未満	58.8	41.2	51.3	48.7	48.8	51.2
	50人以上100人未満	57.0	43.0	57.0	43.0	53.9	46.1

第20表 民間における給与改定の状況

役職段階	項目			
	ベースアップ実施	ベース改定中止	ベースダウン実施	ベース改定慣行なし
	%	%	%	%
係員	27.7	16.1	1.0	55.1
課長級	18.6	15.9	1.0	64.4

- (注) 1 ベース改定慣行の有無が不明及びベース改定の実施が未定の事業所を除いて集計した。  
 2 それぞれ端数処理をしているため、合計が100%とならない場合もある。

第21表 民間における定期昇給の実施状況

項目 役職段階	定期昇給 制度あり	定期昇給実施			定期昇給 中 止	定期昇給 制度なし	
			増 額	減 額			変化なし
	%	%	%	%	%	%	
係 員	86.1	83.7	19.7	15.2	48.8	2.3	13.9
課 長 級	74.4	71.7	16.4	12.0	43.3	2.7	25.6

(注) 1 定期昇給の有無が不明、定期昇給の実施が未定及びベース改定と定期昇給を分離することができない事業所を除いて集計した。  
2 それぞれ端数処理をしているため、合計が100%とならない、又は構成比の合計が一致しない場合もある。

第22表 民間における定年制の状況

定年制あり	定 年 年 齢		定年制なし
	60 歳	61 歳 以上	
%	%	%	%
99.6	87.3	12.3	0.4

(注) 定年制の有無を回答した事業所を100とした割合である。

### 3 生計費

第23表 標準生計費（大阪市）

(令和2年4月)

費 目	世帯人員	1 人	2 人	3 人	4 人	5 人
		円	円	円	円	円
食 料 費		24,830	39,750	51,650	63,540	75,440
住 居 関 係 費		39,560	42,650	38,360	34,080	29,790
被 服 ・ 履 物 費		1,120	3,610	4,100	4,590	5,080
雑 費 I		25,650	33,020	44,660	56,290	67,930
雑 費 II		3,350	9,710	11,310	12,910	14,510
計		94,510	128,740	150,080	171,410	192,750

(注) 1 標準生計費の各費目の内容は、それぞれ次に掲げる家計調査等の大分類に対応する。  
食料費・・・・・・ 食料  
住居関係費・・・・・・ 住居、光熱・水道、家具・家事用品  
被服・履物費・・・・・・ 被服及び履物  
雑費 I・・・・・・ 保健医療、交通・通信、教育、教養娯楽  
雑費 II・・・・・・ その他消費支出（諸雑費、こづかい（使途不明）、交際費、仕送り金）  
2 2人～5人世帯については、「家計調査」（総務省統計局）における大阪市の勤労者世帯（農林漁家世帯を含む。）の令和2年4月の費目別平均支出金額（日数を365/12日に、世帯人員を4人に調整したもの）に、費目別、世帯人員別生計費換算乗数を乗じて算定した。  
1人世帯については、令和2年4月の全国の費目別標準生計費（平成26年の「全国消費実態調査」（総務省統計局）を基礎として算定した平成30年4月の費目別標準生計費に、消費者動向の変動分を加味して算定した値）に、全国の費目別平均支出金額に対する大阪市の費目別平均支出金額の割合を乗じて算定した。

## 4 労働経済情勢

第24表 労働経済に関する指標

				平成 30年度	令和 元年度	平成31年 4月	令和元年 5月	6月		
賃金・労働時間 (厚生労働省毎月勤労統計調査)	きまって支給する給与	大阪府	金額(千円)	298.5	297.4	303.8	295.8	296.1		
			前年同月比(%)	0.1	△0.3	0.5	△0.5	△1.5		
	うち所定内給与		金額(千円)	274.8	274.5	279.4	272.1	273.1		
			前年同月比(%)	0.3	△0.1	0.9	△0.7	△1.2		
	総実労働時間		時間数(時間)	143.8	141.9	146.2	137.7	145.8		
	うち所定外労働時間		時間数(時間)	11.5	11.6	12.4	11.8	11.6		
	きまって支給する給与		全国	金額(千円)	295.9	296.1	299.5	294.8	297.6	
				前年同月比(%)	0.7	0.1	0.3	0.1	0.3	
				うち所定内給与	金額(千円)	270.7	270.9	273.4	269.4	272.4
					前年同月比(%)	0.7	0.1	0.3	△0.1	0.3
総実労働時間		時間数(時間)		147.4	144.5	148.7	141.4	147.4		
うち所定外労働時間		時間数(時間)		12.5	12.4	13.1	12.4	12.3		
消費	消費支出 (総務省統計局家計調査) 〔勤労者世帯〕	大阪市	金額(千円)	294.3	283.5	316.3	305.2	303.6		
			前年同月比(%)	6.7	△3.7	△0.7	8.0	16.3		
		全国	金額(千円)	318.3	320.6	337.2	332.3	308.4		
			前年同月比(%)	1.7	0.7	0.7	6.4	5.6		
物価	消費者物価指数 (総務省統計局)	大阪市	前年同月比(%)	0.6	0.6	0.7	0.6	0.6		
		全国	前年同月比(%)	0.7	0.5	0.9	0.7	0.7		
	国内企業物価指数 (日本銀行)	全国	前年同月比(%)	2.2	0.1	1.3	0.6	△0.2		
雇用	常用雇用指数 (厚生労働省毎月勤労統計調査)	大阪府	前年同月比(%)	1.0	0.8	0.7	0.7	0.7		
	有効求人倍率 (厚生労働省大阪労働局)	大阪府	倍率(倍)	1.78	1.74	1.80	1.80	1.79		
生産	鉱工業生産指数 (経済産業省)	全国	前年同月比(%)	0.3	△3.8	△0.7	△1.9	△3.9		
	製造工業労働生産性指数 (日本生産性本部)	全国	前年同月比(%)	0.0	△2.5	0.0	0.8	△1.5		

- (注) 1 「賃金・労働時間」「常用雇用指数」は、事業所規模30人以上の調査産業計の数値である。  
また、平成30年度、令和元年度の欄は、それぞれ暦年の数値である。
- 2 「消費支出」は、「勤労者世帯 農林漁家世帯を含む」の数値である。
- 3 「賃金・労働時間(前年比・前年同月比)」「消費者物価指数」「国内企業物価指数」「常用雇用指数」「鉱工業生産指数」「製造工業労働生産性指数」は平成27年基準の数値である。
- 4 「有効求人倍率」は、年度の数値は原数値、月別は季節調整値である。



7月	8月	9月	10月	11月	12月	令和2年 1月	2月	3月	4月	5月
299.0	294.8	296.9	300.4	298.4	297.9	293.9	295.4	296.0	295.3	289.4
△ 0.3	△ 1.3	0.0	0.1	△ 0.1	0.3	0.2	0.2	△ 0.5	△ 2.8	△ 2.2
276.4	272.9	275.1	277.7	275.6	275.2	271.9	273.5	273.8	274.2	271.9
△ 0.1	△ 0.9	△ 0.3	0.5	0.4	0.8	0.6	0.5	△ 0.1	△ 1.9	△ 0.1
147.2	138.7	139.5	143.3	145.9	143.8	135.1	137.5	138.1	137.9	122.1
11.4	10.8	11.2	11.8	11.7	11.5	11.1	11.4	11.2	10.0	8.3
296.4	295.9	296.0	298.4	297.7	297.1	293.1	293.7	294.3	295.8	287.3
0.0	0.1	0.1	0.1	△ 0.4	△ 0.2	0.4	0.3	△ 0.4	△ 1.2	△ 2.6
271.6	271.3	271.8	273.0	271.9	271.8	269.1	269.2	269.9	273.0	268.7
0.1	0.2	0.2	0.2	△ 0.1	0.2	0.7	0.6	0.1	△ 0.1	△ 0.3
150.1	141.6	142.5	146.5	147.5	145.0	137.7	139.8	142.1	143.9	126.9
12.3	11.6	12.2	12.6	12.6	12.3	11.8	12.1	11.9	10.6	8.6
274.1	286.8	285.8	266.3	251.6	268.2	245.2	299.6	299.3	253.6	247.0
△ 3.9	6.4	5.6	△ 9.7	△ 6.5	△ 19.9	△ 15.9	△ 3.7	△ 12.8	△ 19.8	△ 19.1
321.2	325.5	329.7	305.2	304.0	345.4	312.5	303.2	322.5	303.6	280.9
3.6	1.7	8.9	△ 3.2	0.2	△ 1.6	△ 4.1	0.1	△ 7.6	△ 9.9	△ 15.5
0.6	0.1	0.1	0.5	0.9	1.0	0.8	0.5	0.4	0.1	0.2
0.5	0.3	0.2	0.2	0.5	0.8	0.7	0.4	0.4	0.1	0.1
△ 0.7	△ 0.9	△ 1.1	△ 0.4	0.1	0.9	1.5	0.7	△ 0.5	△ 2.5	△ 2.8
1.1	1.1	1.1	1.0	0.8	0.8	0.6	0.5	0.8	0.0	△ 0.6
1.78	1.77	1.78	1.78	1.76	1.76	1.65	1.64	1.60	1.48	1.33
0.8	△ 5.5	1.2	△ 8.2	△ 8.5	△ 3.7	△ 2.4	△ 5.7	△ 5.2	△ 15.0	△ 26.3
0.7	△ 4.5	1.5	△ 6.3	△ 4.5	△ 3.0	△ 4.8	△ 4.6	△ 4.8	△ 12.8	△ 17.8

## 5 苦情相談の状況

第25表 地方公務員法第8条第1項第11号に基づく苦情相談の処理実績

## その1 令和元年度 処理実績

## (1) 相談件数及び実相談者数 ( ) 内は平成30年度実績

相談件数	184 件	(202)
実相談者数	142 人	(124)

## (2) 相談内容別件数及び実相談者数 ( ) 内は平成30年度実績

内容区分	相談件数	実相談者数
	件	人
給与関係	5 (6)	4 (5)
勤務時間	4 (5)	4 (4)
休暇・研修	16 (18)	16 (14)
人事評価	12 (19)	7 (12)
任用関係	16 (12)	16 (10)
人事異動	12 (8)	7 (5)
セクシュアル・ハラスメント	3 (4)	3 (2)
パワー・ハラスメント	46 (48)	34 (26)
職場の人間関係	39 (34)	24 (23)
その他	31 (48)	27 (23)
計	184 (202)	142 (124)

- (注) 1 相談件数は、1人で複数回相談している場合、すべての回数を件数としてカウント  
 2 内容区分は、相談者からの訴えをもとに分類（なお、ハラスメント関係については事実認定された件数ではない）

## その2 令和2年度 第一四半期（4月～6月）処理実績

## (1) 相談件数及び実相談者数 ( )内は平成31年度同期実績

相談件数	57 件	(34)
実相談者数	50 人	(29)

## (2) 相談内容別件数及び実相談者数 ( )内は平成31年度同期実績

内容区分	相談件数	実相談者数
	件	人
給与関係	1 (0)	1 (0)
勤務時間	1 (0)	1 (0)
休暇・研修	5 (4)	5 (4)
人事評価	1 (6)	1 (3)
任用関係	7 (4)	7 (4)
人事異動	1 (4)	1 (3)
セクシュアル・ハラスメント	0 (2)	0 (2)
パワー・ハラスメント	14 (3)	12 (3)
職場の人間関係	14 (6)	9 (6)
その他	13 (5)	13 (4)
計	57 (34)	50 (29)

- (注) 1 相談件数は、1人で複数回相談している場合、すべての回数を件数としてカウント  
 2 内容区分は、相談者からの訴えをもとに分類（なお、ハラスメント関係については事実認定された件数ではない）

## 6 懲戒処分の状況

第26表 職員の懲戒処分の状況

## 【一般行政部門・府立学校】

年度	区分	免職	停職	減給	戒告	計
		人	人	人	人	人
平成27年度	一般行政部門	2	3	4	5	14
	府立学校	8	7	12	7	34
平成28年度	一般行政部門	1	2	0	3	6
	府立学校	5	11	9	3	28
平成29年度	一般行政部門	2	2	1	0	5
	府立学校	10	5	14	11	40
平成30年度	一般行政部門	0	6	3	2	11
	府立学校	9	3	17	16	45
令和元年度	一般行政部門	3	4	1	2	10
	府立学校	4	2	16	8	30

## 【警察部局】

年	免職	停職	減給	戒告	計
	人	人	人	人	人
平成27年	3	4	11	3	21
平成28年	1	8	14	8	31
平成29年	3	5	8	3	19
平成30年	8	1	15	4	28
令和元年	1	0	5	1	7

## 7 人事院勧告の概要

第27表 給与勧告の骨子

給 与 勧 告 の 骨 子																	
<p>○ 給与勧告のポイント</p> <p>ボーナスを引下げ（△0.05月分） 月例給については、別途必要な報告・勧告を予定</p>																	
<p>I 給与勧告制度の基本的考え方 （給与勧告の意義と役割）</p> <ul style="list-style-type: none"> <li>・ 国家公務員給与は、社会一般の情勢に適応するように国会が随時変更することができる。その変更に関し必要な勧告・報告を行うことは、国家公務員法に定められた人事院の責務</li> <li>・ 勧告は、労働基本権制約の代償措置として、国家公務員に対し適正な給与を確保する機能を有するものであり、能率的な行政運営を維持する上での基盤</li> <li>・ 公務には市場の抑制力という給与決定上の制約がないことから、給与水準は、経済・雇用情勢等を反映して労使交渉等によって決定される民間の給与水準に準拠して定めることが最も合理的</li> </ul>																	
<p>II ボーナスの改定等</p> <p>1 民間給与の調査</p>																	
<p>約12,000民間事業所を対象に調査。新型コロナウイルス感染症の感染拡大の影響により、ボーナスに関する調査を実地によらない方法で先行実施（完了率80.3%） なお、月例給に関する調査は9月30日まで実施</p>																	
<p>〈ボーナス〉 昨年8月から本年7月までの直近1年間の民間の支給実績（支給割合）と公務の年間の支給月数を比較</p> <p>○ 民間の支給割合 4.46月（公務の支給月数 4.50月）</p>																	
<p>2 ボーナスの改定の内容と考え方</p> <p>民間の支給割合との均衡を図るため引下げ 4.50月分→4.45月分 民間の支給状況等を踏まえ、期末手当の支給月数に反映</p> <p>（一般の職員の場合の支給月数）</p> <table border="1"> <thead> <tr> <th></th> <th>6月期</th> <th>12月期</th> </tr> </thead> <tbody> <tr> <td>令和2年度 期末手当</td> <td>1.30月（支給済み）</td> <td>1.25月（現行1.30月）</td> </tr> <tr> <td>勤勉手当</td> <td>0.95月（支給済み）</td> <td>0.95月（改定なし）</td> </tr> <tr> <td>3年度 期末手当</td> <td>1.275月</td> <td>1.275月</td> </tr> <tr> <td>以降 勤勉手当</td> <td>0.95月</td> <td>0.95月</td> </tr> </tbody> </table>				6月期	12月期	令和2年度 期末手当	1.30月（支給済み）	1.25月（現行1.30月）	勤勉手当	0.95月（支給済み）	0.95月（改定なし）	3年度 期末手当	1.275月	1.275月	以降 勤勉手当	0.95月	0.95月
	6月期	12月期															
令和2年度 期末手当	1.30月（支給済み）	1.25月（現行1.30月）															
勤勉手当	0.95月（支給済み）	0.95月（改定なし）															
3年度 期末手当	1.275月	1.275月															
以降 勤勉手当	0.95月	0.95月															
<p>[実施時期] 法律の公布日</p>																	
<p>3 月例給</p> <p>公務と民間の4月分の給与額を比較し、必要な報告・勧告を予定 行政職(一)…現行給与 408,868円 平均年齢 43.2歳 [対前年 △2,255円、△0.2歳]</p>																	

第 28 表 公務員人事管理に関する報告の骨子

### 公務員人事管理に関する報告の骨子

危機的事態が次々と発生している中で、必要十分な行政サービスを提供できるよう、有為の人材の確保・育成等の本院の責務を適切に果たすとともに、職員の倫理感・使命感の醸成等を引き続き働きかけ。在宅勤務等の新たな働き方への変革といった課題も踏まえた取組を推進

#### 1 新型コロナウイルス感染症に係る本院の取組

- ・ 一部の採用試験を延期した上で、十分な感染症対策を行いつつ実施。動画やSNSを活用した情報発信などによる人材確保活動を展開
- ・ 研修の年間実施計画を大幅に見直し。諸外国の大学院等への派遣研修について、渡航時期の延期を可能とするなどの柔軟な対応
- ・ 時差出勤のため勤務時間割振りの特例を措置、職場の感染拡大防止対策等の周知、非常勤職員も含め出勤困難な場合の特別休暇を適用。公務災害認定等事務が速やかに行われるよう指導
- ・ 感染症対策の緊急措置に係る作業に従事した場合に特例的に防疫等作業手当を支給できるよう措置。インターネットを活用して、公平審査に必要な調査を実施

#### 2 人材の確保及び育成

- ・ 多様な有為の人材の確保が重要な課題。受験者層の特性に応じた人材確保活動の強化等を実施。人材確保上の課題やニーズを幅広く把握し、それを踏まえた活動を展開。政府の要請を受け、就職氷河期世代を対象とした選考試験を本年11月以降実施。障害者雇用について、今後とも、関係各方面の意見を聴きつつ、必要な検討
- ・ 職員にグローバル社会を切り開くためのキャリアを自律的に考えさせることが重要。管理職員のマネジメント能力向上、若手・女性職員のキャリア形成支援等のための研修を引き続き実施

#### 3 勤務環境の整備

##### (1) 長時間労働の是正等

今後、超過勤務命令の上限を超えた場合における各府省による要因の整理・分析・検証の状況を把握し、必要な指導を実施。恒常的に長時間勤務がある職域には要員を確保する必要  
柔軟な働き方に対応した勤務環境の整備を進めるため、現行制度の整理も含めて研究

##### (2) ハラスメント防止対策

本年6月からパワハラ防止等のための人事院規則等が施行。研修教材の提供やハラスメント相談員セミナーの開催など、各府省における防止対策を支援

##### (3) 仕事と家庭の両立支援

男性の育児参画の促進など政府の取組状況等を踏まえつつ、引き続き、両立支援制度の周知等  
に取組。不妊治療と仕事の両立に関する実態や職場環境の課題等を把握し、必要な取組を検討

##### (4) 心の健康づくりの推進等

ストレスチェックの活用やオンラインでの心の悩み相談の導入等による心の健康づくりの推進。公務災害認定事案の分析結果に基づき過労死等防止の観点から各府省への指導・助言

##### (5) 非常勤職員の適切な処遇の確保

非常勤職員の給与について、引き続き、常勤職員との権衡をより確保し得るよう取組。休暇について、引き続き民間の状況を適切に把握し、必要な検討

#### 4 定年の引上げ及び能力・実績に基づく人事管理の推進

- ・ 高齢層職員の能力及び経験の本格的な活用に向けて、定年を段階的に65歳に引き上げるための措置が早期に実施されるよう改めて要請
- ・ 政府における人事評価の改善に向けた検討に協力。人事評価の結果を任用、給与等に適切に反映するため、昇任及び昇格の基準、昇給の基準、俸給表の在り方等について検討