

参 考 资 料

1 職員給与

令和6年職員給与実態調査の概要

(1) 調査時期

令和6年4月1日

(2) 調査対象

市町村立学校の府費負担教職員を含む全職員。ただし、臨時的任用職員、非常勤職員等を除く。

(3) 調査内容

職員数、年齢、在職年数、学歴、給料の月額、管理職手当、扶養手当、地域手当、住居手当、通勤手当、単身赴任手当、職務の級等の実態

第1表 給料表別職員数、平均年齢及び平均在職年数

区 分	職 員 数 (人)	性別		平均年齢 (歳)	平均在職年数 (年)
		男 性	女 性		
行政職給料表	10,891 [16.3%]	6,024 (55.3%)	4,867 (44.7%)	40.2	15.8
研究職給料表	71 [0.1%]	53 (74.7%)	18 (25.4%)	43.5	17.6
医療職給料表(一)	43 [0.1%]	27 (62.8%)	16 (37.2%)	44.0	10.7
医療職給料表(二)	71 [0.1%]	25 (35.2%)	46 (64.8%)	42.3	15.8
医療職給料表(三)	6 [0.0%]	1 (16.7%)	5 (83.3%)	56.2	27.4
高等学校等教育職給料表	11,426 [17.1%]	5,906 (51.7%)	5,520 (48.3%)	40.0	12.2
小学校・中学校教育職給料表	22,963 [34.3%]	9,905 (43.1%)	13,058 (56.9%)	38.3	13.5
公安職給料表	21,115 [31.6%]	18,516 (87.7%)	2,599 (12.3%)	39.4	16.8
特定任期付職員給料表	3 [0.0%]	3 (100.0%)	0 (0.0%)	60.7	2.3
技能労務職給料表	289 [0.4%]	238 (82.4%)	51 (17.6%)	51.9	25.0
全職員	66,878 [100.0%]	40,698 (60.9%)	26,180 (39.1%)	39.3	14.7
前年4月	66,983	40,896	26,087	39.2	14.6

- (注) 1 職員数欄の[]内は、全職員数に占める各給料表別職員数の割合であり、男性欄及び女性欄における()内は、各給料表別職員数に占める男女別職員数の割合である。ただし、割合はそれぞれ端数処理をしているため、合計が100とならない場合もある。
- 2 特定任期付職員給料表とは、「一般職の任期付職員の採用等に関する条例」第7条に定める給料表をいう(以下第2表から第4表及び第13表において同じ。)
- 3 技能労務職給料表とは、「技能労務職員の給与に関する規則」等に定める給料表をいう(以下第2表から第4表、第6表及び第13表において同じ。)
- 4 集計は定年前再任用短時間勤務職員等(暫定再任用職員を含む)を除く(以下第11表までにおいて同じ。)
- 5 定年が段階的に引き上げられるに伴い、「職員の給与に関する条例」附則第22項により給料月額が決定される職員を除いた数値である(以下第13表までにおいて同じ。)

(参考) 第1表関係

図1 職員の構成



図2 職種別人員の変化



図3 職員数及び平均年齢の推移

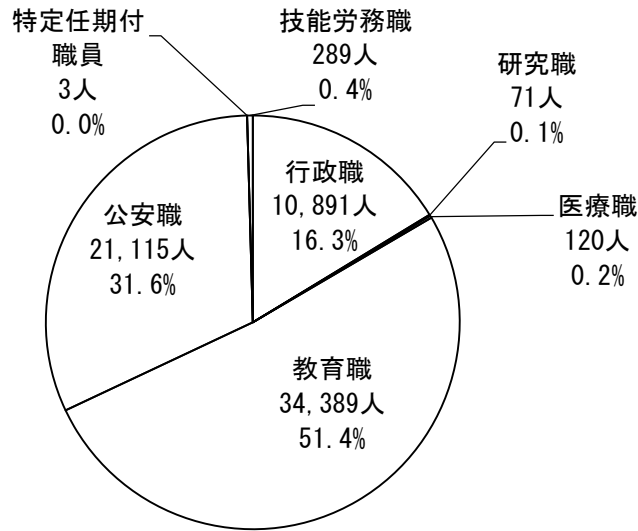

(注) 行政職給料表適用職員から技能労務職員を分離可能な平成11年からの推移である。

第2表 給料表別、年齢階層別人員構成

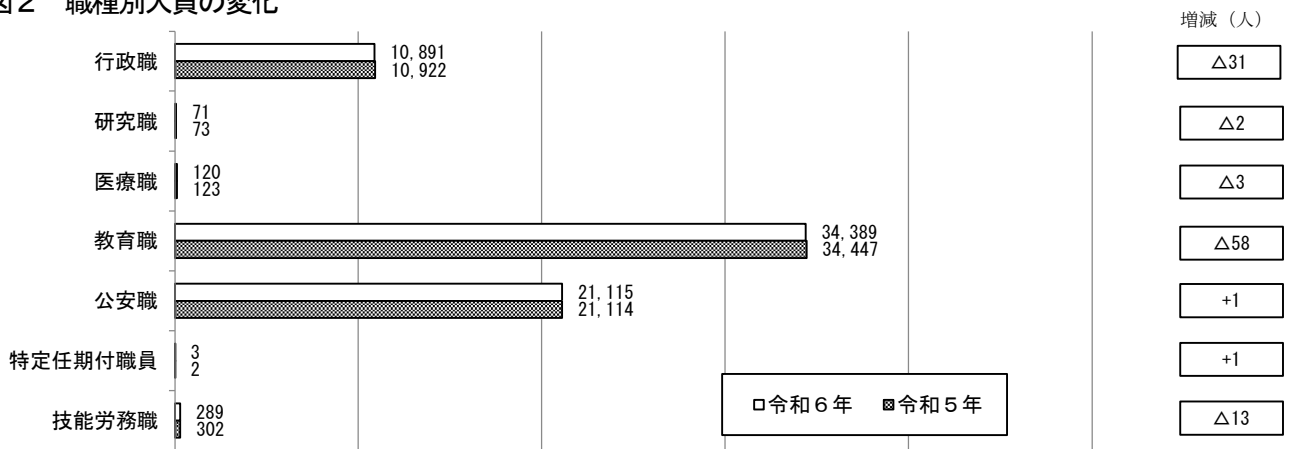
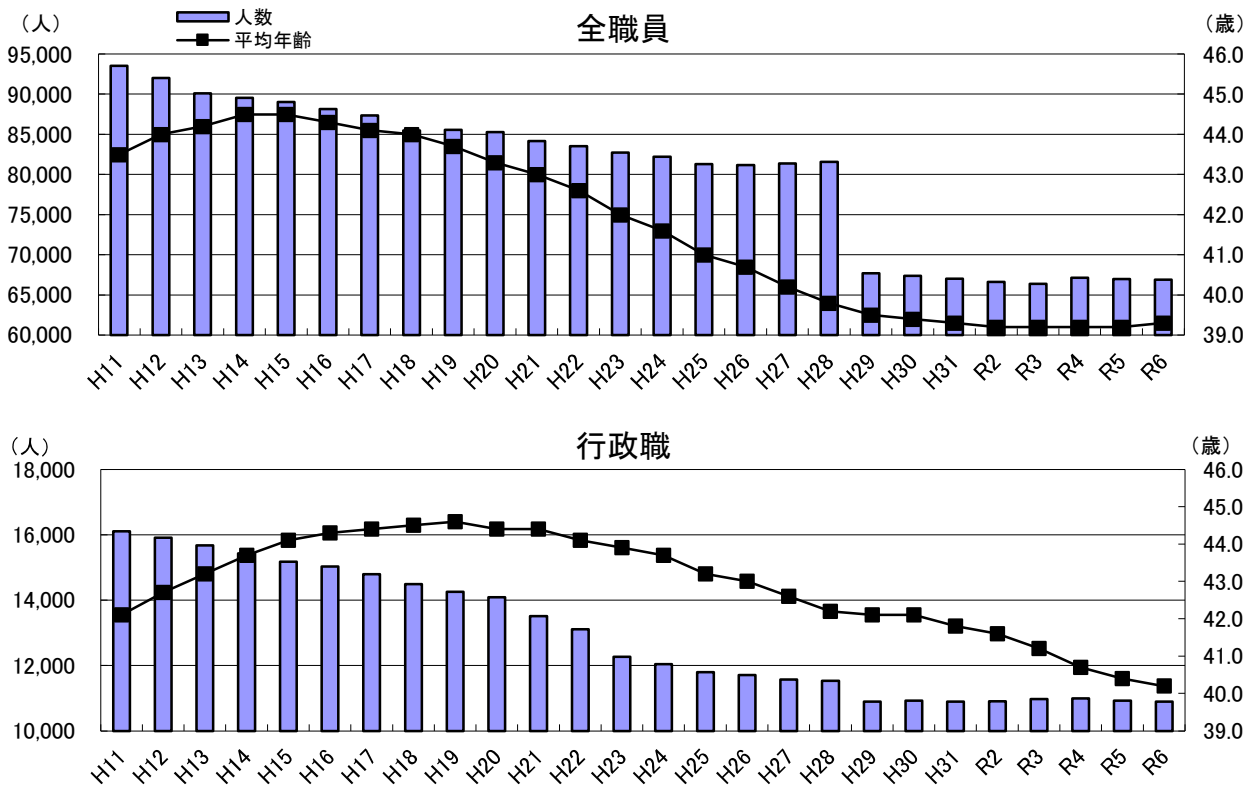
(単位：人)

年齢階層 給料表	20歳 未満	20歳～ 24歳	25歳～ 29歳	30歳～ 34歳	35歳～ 39歳	40歳～ 44歳	45歳～ 49歳	50歳～ 54歳	55歳～ 59歳	60歳 以上	計
行政職給料表	65 (0.6%)	1,010 (9.3%)	1,641 (15.1%)	1,494 (13.7%)	1,381 (12.7%)	1,279 (11.7%)	1,002 (9.2%)	1,475 (13.5%)	1,535 (14.1%)	9 (0.1%)	10,891 (100.0%)
研究職給料表	0 -	1 (1.4%)	9 (12.7%)	11 (15.5%)	10 (14.1%)	6 (8.5%)	7 (9.9%)	14 (19.7%)	13 (18.3%)	0 -	71 (100.0%)
医療職給料表 (一)	0 -	1 (2.3%)	8 (18.6%)	8 (18.6%)	2 (4.7%)	2 (4.7%)	4 (9.3%)	6 (14.0%)	7 (16.3%)	5 (11.6%)	43 (100.0%)
医療職給料表 (二)	0 -	2 (2.8%)	14 (19.7%)	7 (9.9%)	9 (12.7%)	6 (8.5%)	9 (12.7%)	10 (14.1%)	14 (19.7%)	0 -	71 (100.0%)
医療職給料表 (三)	0 -	0 -	0 -	0 -	0 -	0 -	0 -	3 (50.0%)	3 (50.0%)	0 -	6 (100.0%)
高等学校等 教育職給料表	3 (0.0%)	444 (3.9%)	1,218 (10.7%)	2,145 (18.8%)	2,367 (20.7%)	1,879 (16.4%)	1,391 (12.2%)	1,072 (9.4%)	900 (7.9%)	7 (0.1%)	11,426 (100.0%)
小学校・中 学校教育職給 料表	0 -	1,367 (6.0%)	3,229 (14.1%)	4,265 (18.6%)	4,706 (20.5%)	3,993 (17.4%)	2,573 (11.2%)	1,811 (7.9%)	1,015 (4.4%)	4 (0.0%)	22,963 (100.0%)
公安職給料表	219 (1.0%)	1,719 (8.1%)	2,655 (12.6%)	2,854 (13.5%)	3,418 (16.2%)	3,662 (17.3%)	2,861 (13.5%)	2,096 (9.9%)	1,628 (7.7%)	3 (0.0%)	21,115 (100.0%)
特定任期付 職員給料表	0 -	0 -	0 -	0 -	0 -	0 -	0 -	0 -	2 (66.7%)	1 (33.3%)	3 (100.0%)
技能労務職 給料表	0 -	3 (1.0%)	10 (3.5%)	10 (3.5%)	5 (1.7%)	8 (2.8%)	31 (10.7%)	93 (32.2%)	129 (44.6%)	0 -	289 (100.0%)
全職員	287 (0.4%)	4,547 (6.8%)	8,784 (13.1%)	10,794 (16.1%)	11,898 (17.8%)	10,835 (16.2%)	7,878 (11.8%)	6,580 (9.8%)	5,246 (7.8%)	29 (0.0%)	66,878 (100.0%)

(注) ()は構成比である。ただし、それぞれ端数処理をしているため、合計が100とならない場合もある。

(参考) 職員の給料表別年齢分布 (主要給料表のみ)

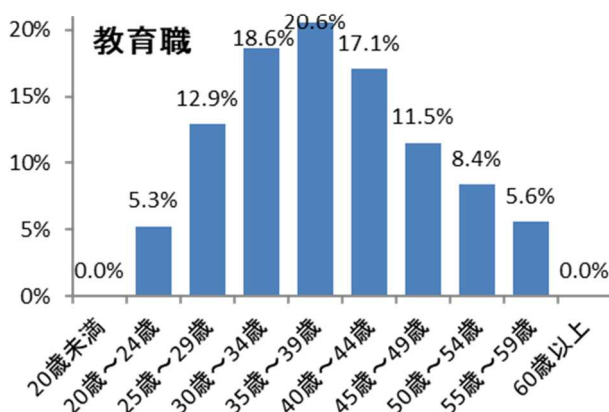
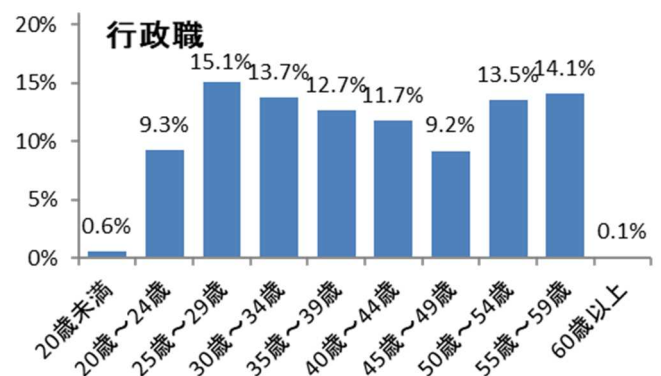
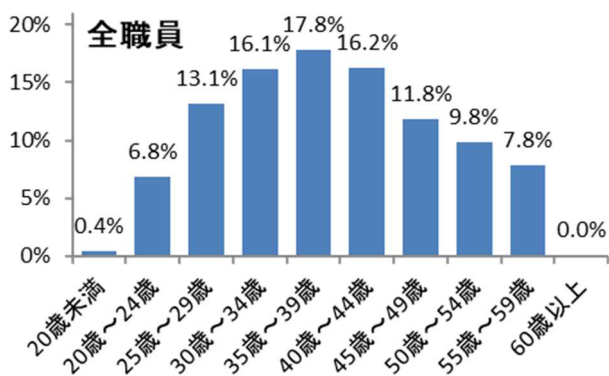

第3表 給料表別、学歴別人員構成

(単位：人)

給料表 \ 学歴	大学卒	短大卒	高校卒	中学卒	計
行政職給料表	7,082 (65.0%)	678 (6.2%)	3,111 (28.6%)	20 (0.2%)	10,891 (100.0%)
研究職給料表	71 (100.0%)	0 -	0 -	0 -	71 (100.0%)
医療職給料表(一)	43 (100.0%)	0 -	0 -	0 -	43 (100.0%)
医療職給料表(二)	52 (73.2%)	19 (26.8%)	0 -	0 -	71 (100.0%)
医療職給料表(三)	1 (16.7%)	4 (66.7%)	1 (16.7%)	0 -	6 (100.0%)
高等学校等教育職給料表	10,956 (95.9%)	277 (2.4%)	193 (1.7%)	0 -	11,426 (100.0%)
小学校・中学校教育職給料表	22,020 (95.9%)	911 (4.0%)	32 (0.1%)	0 -	22,963 (100.0%)
公安職給料表	10,704 (50.7%)	1,745 (8.3%)	8,660 (41.0%)	6 (0.0%)	21,115 (100.0%)
特定任期付職員給料表	3 (100.0%)	0 -	0 -	0 -	3 (100.0%)
技能労務職給料表	36 (12.5%)	25 (8.7%)	212 (73.4%)	16 (5.5%)	289 (100.0%)
全職員	50,968 (76.2%)	3,659 (5.5%)	12,209 (18.3%)	42 (0.1%)	66,878 (100.0%)

(注) ()は構成比である。ただし、それぞれ端数処理をしているため、合計が100とならない場合もある。

第4表 給料表別平均給与月額

(単位：円)

区分	給料	管理職手当	扶養手当	地域手当	住居手当	その他	合計
行政職給料表	315,738	5,178	6,523	38,661	7,436	124	373,660
研究職給料表	355,900	5,606	7,627	43,557	7,168	0	419,858
医療職給料表(一)	464,328	54,733	7,767	83,467	10,419	213,749	834,463
医療職給料表(二)	330,959	1,245	3,937	39,664	7,063	2,408	385,276
医療職給料表(三)	376,508	0	7,500	45,313	4,667	0	433,988
高等学校等教育職給料表	363,001	2,182	8,227	44,062	8,004	5,028	430,504
小学校・中学校教育職給料表	351,967	4,741	8,390	43,081	6,958	4,953	420,090
公安職給料表	338,249	1,210	14,295	41,748	4,296	133	399,931
特定任期付職員給料表	635,667	0	0	75,009	0	0	710,676
技能労務職給料表	318,816	0	8,697	38,646	4,866	0	371,025
全職員	343,547	3,269	9,917	42,113	6,367	2,762	407,975
前年4月	338,618	3,274	9,776	41,514	6,434	2,732	402,348

(注) 1 給料は、給料の調整額及び教職調整額を含む。

2 その他は、初任給調整手当、単身赴任手当(交通距離に応じた加算額を含む。)及び義務教育等教員特別手当である。

第5表 職員の管理職手当の支給状況

支給区分	主な役職	受給者 (人)	うち女性		受給者 1人あたり 平均支給月額
			人数	割合	
一種	本庁部長、本庁次長	26	5	(19.2%)	
二種	監査委員事務局長、同次長、人事委員会事務局長、同次長、警察本部課長、警察署長	83	1	(1.2%)	
三種	本庁課長、出先機関の長、警察本部課長（二種適用職以外）	333	35	(10.5%)	
四種	本庁理事、本庁副理事、本庁参事、出先機関の次長、警察本部副隊長、警察署副署長	440	42	(9.5%)	
五種	校長（大規模学校等）	64	11	(17.2%)	
六種	校長（五種適用職以外）	759	231	(30.4%)	
七種	出先機関の室長、出先機関の参事	32	5	(15.6%)	
八種	副校長	12	1	(8.3%)	
九種	准校長、教頭	1,109	268	(24.2%)	
十種	学校の事務部長	12	2	(16.7%)	
受給者計		2,870	601	(20.9%)	76,164 円

(注) 1 ()は受給者のうち、女性の占める割合である。
2 全職員に占める受給者数の割合は4.3%である。

第6表 職員の扶養親族数別人員

区分 扶養親族数	扶養手当受給者数 (人)	扶養親族である 配偶者を有する者	扶養親族である 子を有する者	配偶者・子以外の 扶養親族を有する者
2 人	10,967	3,336	10,846	179
3 人	8,261	5,719	8,253	101
4 人	2,261	1,961	2,261	67
5 人	295	260	295	21
6人以上	40	35	40	5
受給者計	30,733	13,913	27,557	818
	全職員に占める 受給者の割合	扶養親族数計	受給者1人あたり 平均扶養親族数	受給者1人あたり 平均支給月額
	46.0%	66,395 人	2.2 人	21,581 円

(注) 1 この表でいう扶養親族とは、扶養手当の支給対象となるものをいう。
2 技能労務職給料表適用者を含む（以下第10表までにおいて同じ。）。

第7表 職員の住居手当の支給状況

その1 支給状況

区 分		人員構成比(%)	平均支給月額(円)
受給者	借家・借間居住者	23.5	27,143
	うち留守家族に係る分	0.0	14,000
非受給者		76.5	—
全職員		100.0	6,367

その2 借家・借間居住者に対する支給状況

区 分		人員構成比(%)
受給者	手当月額 11,000 円未満	0.1
	手当月額 11,000 円以上 28,000 円未満	23.8
	手当月額 28,000 円	76.1
受給者計		100.0

(注) 人員構成比はそれぞれ端数処理をしているため、合計が100とならない場合もある。

第8表 職員の家賃の状況

金額の区分(円)	人員構成比(%)
16,001 ~ 20,000	0.0
20,001 ~ 25,000	0.1
25,001 ~ 27,000	0.1
27,001 ~ 30,000	0.2
30,001 ~ 35,000	0.3
35,001 ~ 40,000	0.8
40,001 ~ 45,000	1.4
45,001 ~ 50,000	2.9
50,001 ~ 55,000	5.6
55,001 ~ 60,000	12.0
60,001 ~ 61,000	2.7
61,001 ~ 65,000	13.1
65,001 ~ 70,000	13.3
70,001 ~ 75,000	10.4
75,001 ~ 80,000	8.9
80,001 ~ 85,000	7.1
85,001 ~ 90,000	5.7
90,001 ~ 95,000	3.6
95,001 ~ 100,000	3.0
100,001 以上	8.8
平均家賃月額	73,760 円

(注) 1 住居手当支給対象者の家賃である。
2 人員構成比はそれぞれ端数処理をしているため、合計が100とならない場合もある。

第9表 職員の通勤手当の支給状況

区分		人員構成比(%)	平均支給月額(円)
受給者	交通機関等のみ利用	60.1	15,947
	交通機関等及び交通用具併用	4.1	16,527
	交通用具のみ利用	29.9	4,537
	片道5km 未満	11.5	2,000
	片道5km 以上 10km 未満	11.1	4,200
	片道10km 以上 15km 未満	4.4	7,100
	片道15km 以上 20km 未満	1.7	10,000
	片道20km 以上 25km 未満	0.7	12,900
	片道25km 以上 30km 未満	0.3	15,800
	片道30km 以上 35km 未満	0.1	18,700
	片道35km 以上 40km 未満	0.1	21,600
	片道40km 以上 45km 未満	0.0	24,400
	片道45km 以上 50km 未満	0.0	26,200
	片道50km 以上 55km 未満	0.0	28,000
	片道55km 以上 60km 未満	0.0	0
	片道60km 以上	0.0	31,600
	計	94.1	12,349
非受給者		5.9	—
全職員		100.0	11,618

(注) 人員構成比はそれぞれ端数処理をしているため、合計が一致しない場合もある。

第10表 職員の通勤費の状況

金額の区分(円)	人員構成比(%)
5,000 以下	3.8
5,001 ~ 10,000	22.2
10,001 ~ 15,000	25.3
15,001 ~ 20,000	22.1
20,001 ~ 25,000	12.9
25,001 ~ 30,000	8.1
30,001 ~ 35,000	3.4
35,001 ~ 40,000	1.6
40,001 ~ 45,000	0.4
45,001 ~ 50,000	0.1
50,001 ~ 55,000	0.0
55,001 以上	0.0
平均通勤費	15,984 円

(注) 1 交通機関等利用者(交通用具併用者を含む)の通勤費(月額)である。
2 人員構成比はそれぞれ端数処理をしているため、合計が100とならない場合もある。

第11表 職員の単身赴任手当の支給状況

区分	職員の住居と配偶者の住居との間の交通距離											計	手当受給者 1人当たり 平均支給月額
	100km 未満	100km以上 300km未満	300km以上 500km未満	500km以上 700km未満	700km以上 900km未満	900km以上 1,100km未満	1,100km以上 1,300km未満	1,300km以上 1,500km未満	1,500km以上 2,000km未満	2,000km以上 2,500km未満	2,500km 以上		
受給者 (人)	78	0	2	15	1	1	0	0	0	0	0	97	34,784円

第12表 職員の期末手当及び勤勉手当の支給割合

(単位：月)

区分		6月			12月			年間		
		期末手当	勤勉手当	計	期末手当	勤勉手当	計	期末手当	勤勉手当	計
定年前再 任用短時 間勤務職 員以外	特定管理 職員以外	1.225	1.025	2.250	1.225	1.025	2.250	2.450	2.050	4.500
	特定管理 職員	1.025	1.225	2.250	1.025	1.225	2.250	2.050	2.450	4.500
	指定職給料 表適用職員	0.650	1.050	1.700	0.650	1.050	1.700	1.300	2.100	3.400
定年前再 任用短時 間勤務職 員	特定管理 職員以外	0.6875	0.4875	1.175	0.6875	0.4875	1.175	1.375	0.975	2.350
	特定管理 職員	0.5875	0.5875	1.175	0.5875	0.5875	1.175	1.175	1.175	2.350
任期付研究員及び 特定任期付職員		1.700	—	—	1.700	—	—	3.400	—	—

- (注) 1 この表の勤勉手当の支給割合は、手当総額を算出する際に用いる平均支給割合であり、各職員に支給される勤勉手当は、勤務成績等に応じて決定される。
- 2 特定管理職員とは、行政職給料表、医療職給料表及び公安職給料表並びに研究職給料表の適用を受ける職員のうち、部長級職員、次長級職員、課長級職員及び警視並びに総括研究員級職員で、管理職手当の区分が一種から四種及び七種の職を占める職員（休職にされている職員のうち公務上の負傷等による心身の故障のため、長期の休養を要する場合に該当して休職にされた職員以外の職員、外国派遣職員及び公益的法人等派遣職員を除く。）をいう。これらの職員については、勤務成績をより給与に反映させる必要があるため、他の職員に比べて勤勉手当の支給割合を高く設定している。
- 3 本年4月1日現在、指定職給料表適用職員及び任期付研究員はいない。

第13表 給料表別、級別、号給別給料月額及び職員数

行政職給料表

号給	1級		2級		3級		4級	
	給料月額	人員	給料月額	人員	給料月額	人員	給料月額	人員
	円	人	円	人	円	人	円	人
1	162,600	1	240,600	31	287,100	135	346,000	1
2	163,700		242,500	9	288,900	36	348,300	
3	164,900		244,100	15	290,600	9	350,500	
4	166,000		245,600	56	292,500	12	352,900	
5	167,100		246,900	49	294,400	36	355,200	1
6	168,200		248,200	33	296,400	29	357,500	1
7	169,300		249,500	44	298,400	14	359,600	2
8	170,400		251,000	130	300,500	16	361,900	1
9	171,500	27	252,100	60	302,500	41	364,100	
10	172,900		253,200	40	304,600	42	366,300	2
11	174,200	3	254,700	56	306,600	30	368,400	1
12	175,500	24	256,000	121	308,700	24	370,600	2
13	176,600	14	257,200	68	310,900	29	372,700	1
14	178,100	1	258,600	47	312,900	32	374,900	4
15	179,600	5	259,800	47	314,900	21	377,000	1
16	181,100	36	261,200	93	316,900	22	379,200	6
17	182,100	34	262,100	59	318,800	31	381,500	
18	183,500	1	263,700	32	320,900	39	383,700	1
19	184,800	8	265,200	41	323,000	42	385,800	4
20	186,200	63	266,700	98	325,100	27	388,000	11
21	187,300	2	268,200	37	327,100	35	390,000	3
22	190,000	7	269,700	34	329,300	41	391,700	3
23	192,400	9	271,000	36	331,300	41	393,300	6
24	194,900	59	272,600	84	333,400	41	395,000	2
25	197,400	12	274,100	61	335,200	37	396,700	14
26	199,000	8	275,700	44	337,300	35	398,200	5
27	200,500	10	277,100	29	339,400	31	399,800	5
28	202,000	59	278,800	63	341,500	33	401,400	15
29	203,300	214	280,200	65	343,300	57	402,800	18
30	204,300	15	281,900	31	345,300	34	404,000	21
31	205,300	20	283,600	23	347,300	34	405,100	14
32	206,300	248	285,300	56	349,300	33	406,300	17
33	207,300	18	287,000	36	351,200	31	407,400	13
34	208,300	22	288,800	33	353,100	38	408,600	22
35	209,900	64	290,500	25	354,900	38	409,800	11
36	211,500	224	292,300	41	356,800	37	411,000	20
37	212,500	53	293,700	28	358,500	42	411,900	53
38	214,000	28	295,400	41	360,000	36	412,600	71
39	215,500	39	297,100	31	361,500	34	413,300	17
40	216,800	226	298,800	34	363,000	36	414,000	27
41	219,900	44	300,500	44	364,300	39	414,700	19
42	221,600	40	302,200	16	365,400	51	415,400	56
43	223,500	28	303,800	33	366,500	25	416,000	34
44	225,200	231	305,500	31	367,600	35	416,400	29
45	226,400	53	307,200	25	368,500	31	416,800	20
46	227,900	40	308,900	25	369,600	37	417,100	52
47	229,700	41	310,600	34	370,700	43	417,300	24
48	231,500	177	312,300	24	371,800	40	417,500	20

(その1)

5級		6級		7級		8級		職務の級 号給
給料月額	人員	給料月額	人員	給料月額	人員	給料月額	人員	
円	人	円	人	円	人	円	人	
385,300		440,900		511,300	105	569,700	45	1
387,800		443,200						2
390,500		445,300						3
393,000		447,500						4
395,600		449,100						5
398,300		450,900						6
401,100		452,800						7
403,800		454,800						8
406,200		456,700						9
408,600		458,400						10
410,900		459,900	2					11
413,200	1	461,700	12					12
415,300		463,000	1					13
417,300		464,500	4					14
419,200		465,900	1					15
421,200		467,400	8					16
423,100		468,700	20					17
425,000		470,000	49					18
426,800		471,200	16					19
428,700		472,200	4					20
430,500		473,000	7					21
432,100	1	473,500	25					22
433,600	2	473,900	6					23
435,200		474,300	3					24
436,700	2	474,500	2					25
438,000	2	474,900	11					26
439,300	6	475,300	6					27
440,600	131	475,800	1					28
441,700	1	476,400	2					29
443,000	5	476,800	10					30
444,200	3	477,200						31
445,500	20	477,600						32
446,400	22	478,100	1					33
447,200	6	478,400	1					34
447,800	3	478,800	1					35
448,300	25	479,200						36
448,700	3	479,500						37
449,200	10	479,900						38
449,500	2	480,300						39
449,900	4	480,700						40
450,200	4	481,000						41
450,500	4	481,300						42
450,800	2	481,600	1					43
451,100	2	481,800						44
451,300	3	482,000						45
451,500	6							46
451,700								47
451,900	2							48

行政職給料表

号給	1級		2級		3級		4級	
	給料月額	人員	給料月額	人員	給料月額	人員	給料月額	人員
	円	人	円	人	円	人	円	人
49	232,500	45	313,500	40	372,600	33	417,700	27
50	234,300	31	315,100	19	373,300	35	417,900	30
51	235,900	36	316,700	24	373,900	32	418,100	29
52	237,500	110	318,300	23	374,600	41	418,300	37
53	238,800	33	319,900	19	374,900	33	418,500	21
54	240,100	19	321,500	25	375,600	30	418,700	31
55	241,400	16	323,100	14	376,300	25	418,900	37
56	243,000	28	324,600	19	377,000	33	419,100	40
57	243,900	15	326,000	18	377,300	33	419,300	28
58	245,100	7	327,200	20	378,000	24	419,500	28
59	246,400	9	328,400	15	378,700	32	419,700	23
60	247,600	30	329,400	13	379,400	33	419,900	34
61	248,500	13	330,100	13	380,000	29	420,100	28
62	249,500	12	331,000	14	380,700	40	420,300	28
63	250,300	9	331,900	22	381,400	29	420,500	24
64	251,400	26	332,700	17	382,100	32	420,700	19
65	252,100	11	333,300	13	382,300	28	420,900	20
66	253,200	6	334,000	14	382,700	22	421,100	15
67	254,300	8	334,800	10	383,000	36	421,300	18
68	255,500	15	335,600	11	383,300	40	421,500	17
69	256,200	13	336,300	8	383,600	30	421,700	10
70	257,400	14	337,000	11	383,900	39	421,900	13
71	258,400	13	337,700	13	384,200	27	422,100	8
72	259,700	9	338,400	15	384,500	27	422,300	14
73	260,500	11	338,700	16	384,900	32	422,500	65
74	261,600	4	339,300	11	385,200	28		
75	262,700	5	339,900	4	385,600	23		
76	263,900	9	340,500	13	386,000	20		
77	264,700	2	340,800	11	386,200	21		
78	265,900	4	341,300	17	386,400	30		
79	267,200	7	341,800	11	386,600	24		
80	268,500	4	342,300	10	386,800	28		
81	269,600	3	342,700	10	387,000	20		
82	270,800	2	343,200	11	387,200	16		
83	272,000	3	343,600	13	387,400	19		
84	273,100	4	344,100	12	387,600	23		
85	274,000	2	344,300	11	387,800	11		
86	275,200	5	344,800	19	388,000	9		
87	276,400	2	345,200	7	388,200	18		
88	277,600		345,700	12	388,400	10		
89	278,600	4	346,000	18	388,600	82		
90	279,700	5	346,500	14				
91	280,800	2	347,000	14				
92	281,900	2	347,500	14				
93	282,900	6	347,700	11				
94	283,900	1	347,900	13				
95	284,900		348,400	16				
96	285,800	2	348,900	14				

(その2)

5級		6級		7級		8級		職務の級 号給
給料月額	人員	給料月額	人員	給料月額	人員	給料月額	人員	
円	人	円	人	円	人	円	人	49
452,100	3							50
452,300	2							51
452,500	1							52
452,700	3							53
452,900								54
453,100	1							55
453,300								56
453,500								57
453,700	4							58
								59
								60
								61
								62
								63
								64
								65
								66
								67
								68
								69
								70
								71
								72
								73
								74
								75
								76
								77
								78
								79
								80
								81
								82
								83
								84
								85
								86
								87
								88
								89
								90
								91
								92
								93
								94
								95
								96

行政職給料表

職務の級 号給	1級		2級		3級		4級	
	給料月額	人員	給料月額	人員	給料月額	人員	給料月額	人員
	円	人	円	人	円	人	円	人
97	286,600	2	349,100	9				
98	287,500	4	349,500	14				
99	288,400	2	349,900	19				
100	289,300	4	350,100	23				
101	290,200	2	350,300	22				
102	291,000		350,500	26				
103	291,800		350,700	24				
104	292,600	3	350,900	10				
105	293,200	3	351,200	16				
106	293,700	1	351,400	14				
107	294,200	1	351,600	12				
108	294,500	2	351,800	8				
109	294,700	1	352,000	4				
110	295,000		352,200	8				
111	295,300	2	352,400	7				
112	295,500	3	352,600	7				
113	295,700	2	352,800	54				
114	296,100	4						
115	296,500	1						
116	296,900							
117	297,100	3						
118	297,400							
119	297,700	2						
120	298,000							
121	298,300	2						
122	298,700	2						
123	299,100							
124	299,300	2						
125	299,500							
126	299,900	2						
127	300,100							
128	300,300							
129	300,500	3						
130	300,700							
131	300,900							
132	301,100							
133	301,300	2						
134	301,500	1						
135	301,700							
136	301,900							
137	302,100	1						
138	302,300	1						
139	302,500							
140	302,700							
141	302,900	1						
142	303,100	1						
143	303,300							
144	303,500	1						

(その3)

5級		6級		7級		8級		職務の級
給料月額	人員	給料月額	人員	給料月額	人員	給料月額	人員	号給
円	人	円	人	円	人	円	人	
								97
								98
								99
								100
								101
								102
								103
								104
								105
								106
								107
								108
								109
								110
								111
								112
								113
								114
								115
								116
								117
								118
								119
								120
								121
								122
								123
								124
								125
								126
								127
								128
								129
								130
								131
								132
								133
								134
								135
								136
								137
								138
								139
								140
								141
								142
								143
								144

行政職給料表

給 号	1級		2級		3級		4級	
	給料月額	人員	給料月額	人員	給料月額	人員	給料月額	人員
	円	人	円	人	円	人	円	人
145	303,700							
146	303,900	1						
147	304,100							
148	304,300							
149	304,500							
150	304,700	1						
151	304,900							
152	305,100	2						
153	305,300							
154	305,500							
155	305,700							
156	305,900							
157	306,100	6						
人員計(構成比)	2,896人	(26.6%)	3,182人	(29.2%)	2,889人	(26.5%)	1,294人	(11.9%)

- (注) 1 人員計の構成比はそれぞれ端数処理をしているため、合計が100とならない場合もある(以下各給料表において同じ)。
 2 職務の級が8級である職員のうち、本庁の部長その他人事委員会規則で定めるもの(13人)の給料月額は、この表の額に5,000円を加算した額であり、「職員の給与に関する条例」附則第32項に係る特定の職員(12人)の給料月額は、この表の額から5,000円を減じた額である。

(その4)

5級		6級		7級		8級		職務の級 号給
給料月額	人員	給料月額	人員	給料月額	人員	給料月額	人員	
円	人	円	人	円	人	円	人	145
								146
								147
								148
								149
								150
								151
								152
								153
								154
								155
								156
								157
286人 (2.6%)		194人 (1.8%)		105人 (1.0%)		45人 (0.4%)		合計 10,891人

研究職給料表

(その1)

号給 職務の級	1級		2級		3級		4級	
	給料月額	人員	給料月額	人員	給料月額	人員	給料月額	人員
	円	人	円	人	円	人	円	人
1	164,300		292,000		342,700		401,900	
2	165,400		294,300		344,700		405,000	
3	166,600		296,400		346,500		407,900	
4	167,700		298,600		348,400		411,000	
5	168,800		300,400		350,000		413,800	
6	170,100		302,800		352,200		416,700	
7	171,400		305,400		354,300		419,600	
8	172,700		307,800		356,400		422,400	
9	173,800		309,600		358,400		425,100	
10	175,500		312,100		360,300		427,900	
11	177,100		314,600		362,300		430,800	
12	178,700		317,100		364,400		433,700	
13	180,100		319,400		366,400		436,600	
14	182,000		321,900		368,200		439,500	
15	183,900		324,300		370,100		442,400	
16	185,700		326,700		372,000		445,300	
17	187,300		328,700		373,700		448,200	
18	189,400		330,700	1	375,900		451,100	
19	191,400		332,700		378,100		454,000	
20	193,400		334,700	1	380,200		456,800	
21	195,400		336,600		382,200		459,700	
22	197,800		338,800		384,400		462,400	
23	199,900		341,000	2	386,600		465,100	
24	202,100		343,100		388,800		467,800	
25	204,100		345,200		390,800		470,500	
26	206,100		346,900		392,800		473,100	
27	208,000		348,800		394,700		475,600	
28	209,800		350,600		396,600		478,200	
29	221,500		352,600		398,500		480,600	
30	222,900		354,200	1	400,500		483,000	
31	224,400		355,800		402,400		485,400	
32	225,800		357,300	2	404,300		487,800	
33	227,200		358,700		406,200		490,100	
34	228,800		360,400		408,000		492,500	
35	231,200		362,100		409,800		494,900	
36	233,600	2	363,600		411,600		497,300	
37	235,800		365,100		413,500		499,800	
38	238,400		366,600		415,100		502,100	
39	240,800		368,100		416,700		504,300	
40	243,200		369,600		418,300		506,600	
41	244,500		371,000		419,900		509,100	
42	247,500		372,400		421,500	1	511,000	
43	250,400	2	373,900		423,100		512,700	
44	253,300		375,300		424,700		514,600	
45	255,700		376,700		426,300		516,300	
46	258,000	1	378,300	1	427,800		517,600	
47	260,400		379,900		429,400	1	518,700	
48	262,700	1	381,400	2	431,000	2	519,900	

研究職給料表

(その2)

号給	1級		2級		3級		4級	
	給料月額	人員	給料月額	人員	給料月額	人員	給料月額	人員
	円	人	円	人	円	人	円	人
49	264,600		382,600		432,100		521,200	
50	267,000		384,000		433,600		522,400	
51	269,500		385,500	1	435,100		523,400	
52	272,000	1	386,900		436,600		524,600	
53	274,600		388,100	1	438,100		525,600	
54	276,300		389,200	1	439,500		526,300	
55	278,100		390,400		440,900		526,900	
56	279,900	2	391,400		442,200		527,600	
57	281,400		392,400		443,300		528,200	
58	283,400		393,300		444,500	1	528,800	
59	285,300		394,200		445,600		529,400	
60	287,100		395,100		446,700		530,000	
61	288,400		395,700		447,600		530,800	
62	289,700	1	396,500		448,200		531,400	
63	291,100	1	397,300	1	448,800		532,000	
64	292,500	3	398,100		449,400		532,600	
65	293,200		398,600		449,800		533,400	
66	294,000	1	399,400	1	450,300	1	534,000	
67	294,700		400,200		450,700		534,700	
68	295,500	3	401,000		451,200		535,500	
69	296,000		401,700	1	451,400		536,400	
70	296,900		402,400		451,800		537,100	
71	297,700		403,100		452,200		537,800	
72	298,600	3	403,800	1	452,600		538,500	
73	299,300		404,300		452,800		539,300	
74	300,300		404,900	1	453,000			
75	301,200		405,500	1	453,300			
76	302,200	2	406,100		453,600			
77	302,900		406,700		453,800			
78	304,100		406,900		454,100			
79	305,200		407,100		454,500			
80	306,400		407,400	1	454,900			
81	307,300		407,600		455,100			
82	308,300	1	407,900					
83	309,300		408,200					
84	310,300		408,600					
85	311,200		408,900					
86	312,200		409,100	3				
87	313,100	1	409,300	1				
88	314,100	1	409,500	1				
89	315,000		409,700					
90	316,100		410,000	1				
91	317,100		410,300					
92	318,100		410,500					
93	319,200		410,800	2				
94	320,300		411,100					
95	321,300	1	411,400	1				
96	322,400		411,700	1				

研究職給料表

(その3)

職務の級 号給	1級		2級		3級		4級	
	給料月額	人員	給料月額	人員	給料月額	人員	給料月額	人員
	円	人	円	人	円	人	円	人
97	323,300		411,900					
98	324,300		412,200					
99	325,400		412,500					
100	326,500		412,800					
101	327,500		413,000	8				
102	328,500							
103	329,500							
104	330,500							
105	331,500							
106	332,300							
107	333,100							
108	333,800							
109	334,400							
110	334,800							
111	335,200							
112	335,600							
113	335,800							
114	336,200							
115	336,800							
116	337,400							
117	337,700							
118	338,100							
119	338,500							
120	339,000							
121	339,500							
122	340,000							
123	340,500							
124	341,000							
125	341,400							
126	341,900							
127	342,300							
128	342,800							
129	343,400							
130	343,900							
131	344,400							
132	344,900							
133	345,200							
134	345,700							
135	346,100							
136	346,600							
137	347,000							
138	347,500							
139	348,000							
140	348,500							
141	349,100							
142	349,500							
143	349,900							
144	350,200							
145	350,600							
人員計(構成比)	27人 (38.0%)		38人 (53.5%)		6人 (8.5%)		0人 (0.0%)	
合計	71人							

医療職給料表（一）

（その1）

職務の級 号給	1級		2級		3級		4級		5級	
	給料月額	人員	給料月額	人員	給料月額	人員	給料月額	人員	給料月額	人員
1	円 271,800	人	円 359,900	人	円 418,500		円 586,700	人 9	円 621,400	人 2
2	274,300		362,800		421,000					
3	276,800		365,700		423,400					
4	279,300		368,600		425,900					
5	281,600	3	370,100		427,400					
6	284,300		373,300		429,900					
7	287,200		376,400		432,600					
8	289,800	1	379,400		434,900					
9	293,100		381,800		436,600					
10	278,600		384,600		439,000					
11	283,200		386,900		441,400					
12	287,800	2	389,300		443,600					
13	292,000		391,500		445,300					
14	296,700		394,600		447,500					
15	301,600		397,700		449,800					
16	306,400	3	400,800		451,900					
17	311,000		403,200		453,500					
18	315,600		405,700		456,000					
19	320,100		408,000		458,300					
20	324,700		410,300		460,700					
21	328,900		411,900		463,000					
22	332,900		414,200		465,300					
23	336,700		416,600		467,700					
24	340,600	2	418,800		470,100					
25	343,900	1	420,300		472,400					
26	359,600		422,200	1	474,600					
27	362,200		424,000		476,900					
28	364,800	1	425,800		479,000					
29	367,100	2	427,700		481,200					
30	368,800		429,500		483,700					
31	370,500		431,400		486,200					
32	372,100	1	433,100		488,600					
33	373,400		434,600		491,000					
34	375,200		436,700		493,200					
35	377,000		438,700		495,500					
36	378,700		440,700		497,800					
37	379,900		442,600		500,200					
38	381,700		444,600		501,900					
39	383,500		446,600		503,700					
40	385,300	2	448,600		505,500					
41	386,200		450,500		507,300					
42	387,100		452,300		509,100	1				
43	388,000		454,000		510,800					
44	388,900		455,700		512,600	1				
45	389,700		457,500		514,300					
46	390,600		459,400		516,100					
47	391,400		461,300		517,900					
48	392,200		463,200		519,700					

医療職給料表（一）

（その2）

職務の級 号給	1級		2級		3級		4級		5級	
	給料月額	人員	給料月額	人員	給料月額	人員	給料月額	人員	給料月額	人員
	円	人	円	人	円	人	円	人	円	人
49	392,800		465,500		521,700					
50	393,300		467,500		523,000					
51	393,800		469,500		524,300					
52	394,300		471,400		525,600	1				
53	394,700		473,400		526,900					
54	395,500		474,900		528,200					
55	396,200		476,300		529,500					
56	397,000		477,600		530,800					
57	397,700		478,800		531,900					
58	398,400		480,200		532,800					
59	399,000		481,600		533,700					
60	399,700		482,800		534,600					
61	400,300		483,900		535,300					
62	400,600		484,800		535,900					
63	400,800		485,700		536,600					
64	401,000		486,600		537,200					
65	401,200		487,400		537,900	1				
66			488,100		538,600					
67			488,800		539,400	1				
68			489,500		540,200					
69			490,200		541,100					
70			490,900		541,800	1				
71			491,600		542,500					
72			492,300	1	543,200					
73			492,700		543,700	1				
74			493,300		544,200					
75			493,900		544,500					
76			494,500		544,800					
77			494,900		545,200					
78			495,500		545,800					
79			496,100		546,300					
80			496,700		546,800	1				
81			497,200		547,200					
82			497,800		547,800					
83			498,400		548,400					
84			499,000		549,000					
85			499,200		549,200	1				
86			499,400		549,500					
87			499,600		549,800					
88			499,800		550,100					
89			500,000		550,400	3				
90			500,200							
91			500,400							
92			500,600							
93			500,800							
94			501,000							
95			501,200							
96			501,400							
97			501,600							
人員計(構成比)	18人 (41.9%)		2人 (4.7%)		12人 (27.9%)		9人 (20.9%)		2人 (4.7%)	
合計	43人									

医療職給料表（二）

（その1）

職務の級 号給	1級		2級		3級		4級		5級	
	給料月額	人員	給料月額	人員	給料月額	人員	給料月額	人員	給料月額	人員
	円	人	円	人	円	人	円	人	円	人
1	168,200		259,400	1	289,800		336,200		384,200	
2	169,600		260,500		291,700		338,400		386,900	
3	171,000		261,700		293,600		340,600		389,600	
4	172,400		262,600		295,400		342,800		392,200	
5	173,600		263,100	1	297,200		344,900		394,800	
6	175,400		264,300	1	299,200		347,300		397,500	
7	177,100		265,400	1	301,200		349,700		400,200	
8	178,800		266,300		303,000		352,000		402,900	
9	180,400		266,900		304,800	1	354,100		405,500	
10	182,000		268,000	1	307,000		356,400		407,800	
11	183,600		269,100		309,200		358,600		410,200	
12	185,100		270,000		311,400		360,900		412,500	
13	186,400		270,500	1	313,600	1	362,900		414,400	
14	188,200		272,000		315,700		365,100		416,500	
15	190,000		273,500		317,800		367,400		418,500	
16	191,800		274,900	1	319,900		369,600		420,600	
17	193,500		276,200		321,900		371,500		422,400	
18	195,300		277,700		323,900		374,000		424,400	
19	197,000		279,300		325,900		376,400		426,400	
20	198,700		280,700		328,000		378,700		428,500	
21	200,500		281,900		330,100		380,900		430,300	
22	201,900		283,500		332,100		383,200		431,900	
23	203,200		285,000		334,000		385,400		433,300	
24	204,500		286,500		336,000		387,600		434,900	
25	209,800		288,100		338,200		389,400		436,500	
26	210,400		289,900		340,200		391,300		437,800	
27	211,200		291,700		342,100		392,900		439,100	1
28	211,900		293,400		344,100		394,600		440,400	
29	212,800	1	295,000		345,900		396,300		441,600	
30	214,000		296,800		347,800		397,900		442,600	
31	215,800		298,600	1	349,600		399,600		443,600	
32	217,500		300,400	2	351,500		401,200		444,600	
33	218,900		302,000	1	353,300		402,700		445,600	
34	220,600		303,700		355,200		404,000		446,600	
35	222,300	1	305,400		357,000		405,200		447,600	
36	223,900	1	307,000		358,900		406,500		448,400	
37	224,600		308,500		360,800		407,400	1	449,100	
38	226,100	3	310,200	1	362,400		408,600	2	449,500	
39	227,700		311,900	1	364,100		409,800	1	449,900	
40	229,200		313,600	1	365,700		411,000	1	450,200	
41	230,400		315,100	1	366,900		411,900	1	450,400	
42	231,600	2	316,800		368,100		412,700	1	450,600	
43	233,000		318,500	1	369,300		413,500	1	450,800	
44	234,300	1	320,200	1	370,500		414,300		451,000	
45	235,000	1	321,400		371,600		414,800		451,200	
46	236,400	3	323,000	1	372,700		415,400		451,400	
47	237,800	1	324,500		373,800	1	416,000		451,600	
48	239,200		326,100		374,900		416,500	1	451,800	

医療職給料表（二）

（その2）

職務の級 号給	1級		2級		3級		4級		5級	
	給料月額	人員	給料月額	人員	給料月額	人員	給料月額	人員	給料月額	人員
	円	人	円	人	円	人	円	人	円	人
49	240,400		327,600		376,000	1	416,700		452,000	
50	241,600	1	328,900		377,000		416,900		452,200	
51	242,800		330,200		378,000		417,100		452,400	
52	243,900		331,500		379,000		417,300		452,600	
53	244,800		332,500		379,700		417,500		452,800	
54	246,000		333,600		380,600		417,800			
55	247,100		334,700	1	381,500	1	418,000			
56	248,100		335,600		382,400	2	418,200			
57	248,800		336,200		382,900	2	418,400			
58	249,900		337,100		383,700		418,600			
59	251,000		338,000		384,500	1	418,800			
60	252,000		338,800		385,300	1	419,000			
61	252,700		339,300		385,800	1	419,200			
62	253,800		339,900		386,500		419,400	1		
63	254,900	1	340,600		387,200	1	419,600			
64	255,900		341,300		387,900		419,900			
65	256,800		341,800		388,500		420,100			
66	258,000		342,500		389,200		420,400			
67	259,200		343,200		389,800		420,600			
68	260,300		343,900		390,300	1	420,800			
69	261,400		344,400		390,500	1	421,000			
70	262,600		345,000		390,900		421,200			
71	263,700		345,600		391,200		421,400			
72	264,700		346,200		391,500		421,600			
73	265,600		346,500		391,900		421,800			
74	266,900		347,100		392,300					
75	268,200		347,700		392,600					
76	269,500		348,300		392,900	2				
77	270,400		348,500		393,200					
78	271,600		349,000		393,600	1				
79	272,800		349,500		394,100					
80	273,900		350,000		394,500	1				
81	274,700		350,200		394,700	2				
82	275,900		350,600		395,000					
83	277,100		351,000		395,300					
84	278,300		351,300		395,600					
85	279,200		351,500		395,900					
86	280,300		351,900	1	396,200	1				
87	281,400		352,300		396,500					
88	282,500		352,700		396,800	1				
89	283,500		353,200		397,100					
90	284,500		353,600		397,400					
91	285,600		354,000		397,700					
92	286,700		354,300		398,000					
93	287,600		354,500		398,300	1				
94	288,400		354,800		398,500					
95	289,200		355,100		398,700					
96	290,000		355,300		398,900					

医療職給料表（二）

（その3）

職務の級 号給	1級		2級		3級		4級		5級	
	給料月額	人員	給料月額	人員	給料月額	人員	給料月額	人員	給料月額	人員
	円	人	円	人	円	人	円	人	円	人
97	290,700		355,500		399,100					
98	291,300		355,700							
99	291,900		355,900							
100	292,500		356,100							
101	293,000		356,300							
102	293,500		356,500							
103	294,000		356,700							
104	294,400		356,900							
105	294,600		357,100							
106	294,800									
107	295,000									
108	295,200									
109	295,500									
110	295,700									
111	295,900									
112	296,100									
113	296,300									
114	296,500									
115	296,700									
116	296,900									
117	297,100									
118	297,300									
119	297,500									
120	297,700									
121	297,900									
122	298,100									
123	298,300									
124	298,500									
125	298,700									
126	298,900									
127	299,100									
128	299,300									
129	299,500									
130	299,700									
131	299,900									
132	300,100									
133	300,300									
134	300,500									
135	300,700									
136	300,900									
137	301,100									
138	301,300									
139	301,500									
140	301,700									
141	301,900									
142	302,100									
143	302,300									
144	302,500									

医療職給料表（二）

（その4）

職務の級 号給	1級		2級		3級		4級		5級	
	給料月額	人員	給料月額	人員	給料月額	人員	給料月額	人員	給料月額	人員
145	円	人	円	人	円	人	円	人	円	人
146	302,700									
147	302,900									
148	303,100									
149	303,300									
150	303,500									
151	303,700									
152	303,900									
153	304,100									
154	304,300									
155	304,500									
156	304,700									
157	304,900									
157	305,100									
人員計(構成比)	16人 (22.5%)		20人 (28.2%)		24人 (33.8%)		10人 (14.1%)		1人 (1.4%)	
合計	71人									

医療職給料表（三）

（その1）

職務の級 号給	1級		2級		3級		4級		5級	
	給料月額	人員	給料月額	人員	給料月額	人員	給料月額	人員	給料月額	人員
	円	人	円	人	円	人	円	人	円	人
1	183,800		251,900		273,100		296,000		339,500	
2	185,200		253,600		273,600		297,700		341,800	
3	186,700		255,300		274,200		299,400		344,100	
4	188,100		256,900		274,800		301,000		346,400	
5	189,500		258,400		275,500		302,400		348,500	
6	191,000		259,400		276,100		304,000		350,800	
7	192,500		260,400		277,000		305,700		353,100	
8	194,000		261,400		277,700		307,400		355,400	
9	195,200		261,800		278,600		309,100		357,600	
10	196,800		262,800		279,600		310,800		359,600	
11	198,300		263,900		280,700		312,600		361,500	
12	199,700		265,100		281,900		314,400		363,500	
13	200,900		266,000		282,800		316,100		365,500	
14	202,800		266,500		284,100		317,900		367,600	
15	204,600		267,100		285,500		319,700		369,700	
16	206,500		267,700		286,700		321,500		371,800	
17	218,000		268,200		287,700		323,300		373,900	
18	220,400		268,700		288,900		324,900		375,900	
19	222,500		269,400		290,100		326,500		377,800	
20	224,700		270,000		291,300		328,200		379,900	
21	227,000		270,700		292,600		329,800		381,900	
22	228,300		271,500		293,900		331,500		384,000	
23	229,400		272,400		295,300		333,200		385,900	
24	230,600		273,300		296,600		335,000		388,000	
25	231,800		274,000		297,700		336,800		389,900	
26	232,300		275,200		299,300		338,600		391,800	
27	233,000		276,400		301,000		340,200		393,500	
28	233,400		277,500		302,700		341,900		395,300	
29	234,200		278,400		304,300		343,500		397,100	
30	234,800		279,600		306,000		345,200		399,000	
31	236,300		280,800		307,700		346,900		400,900	
32	237,800		282,000		309,300		348,700		402,700	
33	239,200		283,100		310,700		350,500		404,400	
34	240,800		284,400		312,300		352,400		406,100	
35	242,400		285,600		313,700		354,200		407,900	
36	244,100		286,700		315,200		356,000		409,700	
37	244,700		287,700		316,700		357,800		411,400	
38	246,300		289,000		318,300		359,500		413,200	
39	247,900		290,200		319,900		361,200		415,000	
40	249,600		291,500		321,500		362,900		416,800	
41	251,200		292,900		323,000		364,400		418,400	
42	252,300		294,200		324,500		365,800		419,900	
43	253,200		295,700		326,000		367,300		421,500	
44	254,300		297,200		327,500		368,900		423,100	
45	254,800		298,500		328,700		370,400		424,200	
46	255,900		299,900		330,100		371,700		425,400	
47	256,900		301,200		331,600		373,100		426,600	
48	257,900		302,500		333,100		374,500		427,800	

医療職給料表（三）

（その2）

職務の級 号給	1級		2級		3級		4級		5級	
	給料月額	人員	給料月額	人員	給料月額	人員	給料月額	人員	給料月額	人員
	円	人	円	人	円	人	円	人	円	人
49	259,000		303,600		334,400		375,900		429,000	
50	259,500		305,000		335,800		377,300		430,200	
51	260,000		306,400		337,200		378,600		431,400	
52	260,500		307,800		338,600		379,900		432,600	
53	261,200		309,200		340,100		381,300		433,600	
54	261,800		310,500		341,400		382,500		434,600	
55	262,400		311,800		342,800		383,700		435,600	
56	263,000		313,100		344,200		384,900		436,500	
57	263,600		314,400		345,100		386,000		437,300	
58	264,500		315,800		346,400		387,000		438,000	
59	265,400		317,200		347,600		388,000		438,700	
60	266,300		318,600		348,800		389,000		439,300	
61	266,900		319,800		349,800		389,800		439,800	
62	268,000		321,000		351,000		390,500		440,300	
63	269,000		322,300		352,200		391,200		440,800	
64	269,900		323,600		353,400		391,700		441,200	
65	270,700		324,800		354,600		392,100		441,500	
66	271,900		326,000		355,800		392,400		441,900	
67	273,100		327,300		357,000		392,800		442,300	
68	274,200		328,500		358,200		393,200		442,600	
69	275,200		329,400		359,000		393,500		442,900	
70	276,600		330,500		360,100		393,800			
71	277,900		331,500		361,200		394,200			
72	279,100		332,500		362,300		394,600			
73	280,200		333,500		363,100		394,900			
74	281,500		334,600		364,200		395,200			
75	282,800		335,700		365,200		395,500			
76	284,100		336,900		366,300		395,800			
77	285,400		337,900		367,200	1	396,000			
78	286,800		339,100		368,000		396,200			
79	288,100		340,300		368,800	1	396,400			
80	289,400		341,500		369,600	1	396,600			
81	290,600		342,600		370,400		396,800			
82	291,900		343,700		370,800		397,000			
83	293,200		344,800	1	371,300		397,200			
84	294,600		345,900		371,800		397,400			
85	295,800		346,900		372,200		397,600			
86	297,200		347,900		372,600		397,800			
87	298,600		348,900		373,000		398,000			
88	300,000		349,900		373,400		398,200			
89	301,500		350,700		373,800		398,400			
90	302,800		351,400		374,100		398,600			
91	304,000		352,200		374,400		398,800			
92	305,300		353,000		374,700		399,000			
93	306,300		353,700		374,900		399,200			
94	307,600		354,300		375,200		399,400			
95	308,900		354,900		375,400		399,600			
96	310,200		355,500		375,600		399,800			

医療職給料表（三）

（その3）

職務の級 号給	1級		2級		3級		4級		5級	
	給料月額	人員	給料月額	人員	給料月額	人員	給料月額	人員	給料月額	人員
	円	人	円	人	円	人	円	人	円	人
97	311,200		355,900		375,800	1	400,000			
98	312,400		356,400		376,000					
99	313,600		356,800		376,200	1				
100	314,800		357,300		376,400					
101	316,000		357,800		376,600					
102	317,200		358,100		376,800					
103	318,400		358,500		377,000					
104	319,400		358,900		377,200					
105	320,200		359,400		377,400					
106	320,900		359,800		377,600					
107	321,500		360,200		377,800					
108	322,200		360,600		378,000					
109	322,700		360,900		378,200					
110	323,400		361,300		378,400					
111	324,000		361,700		378,600					
112	324,600		362,100		378,800					
113	325,000		362,400		379,000					
114	325,500		362,700							
115	326,000		363,000							
116	326,500		363,300							
117	327,000		363,600							
118	327,500		363,900							
119	328,000		364,200							
120	328,500		364,500							
121	328,900		364,800							
122	329,300		365,100							
123	329,600		365,300							
124	329,900		365,500							
125	330,100		365,700							
126	330,400									
127	330,700									
128	331,000									
129	331,400									
130	331,700									
131	332,000									
132	332,300									
133	332,500									
134	332,800									
135	333,100									
136	333,400									
137	333,600									
138	333,900									
139	334,200									
140	334,500									
141	334,700									
142	335,000									
143	335,300									
144	335,600									

医療職給料表 (三)

(その4)

職務の級 号給	1級		2級		3級		4級		5級	
	給料月額	人員	給料月額	人員	給料月額	人員	給料月額	人員	給料月額	人員
	円	人	円	人	円	人	円	人	円	人
145	335,900									
146	336,200									
147	336,500									
148	336,800									
149	337,100									
150	337,300									
151	337,500									
152	337,700									
153	337,900									
154	338,100									
155	338,300									
156	338,500									
157	338,700									
158	338,900									
159	339,100									
160	339,300									
161	339,500									
162	339,700									
163	339,900									
164	340,100									
165	340,300									
人員計(構成比)	0人 (0.0%)		1人 (16.7%)		5人 (83.3%)		0人 (0.0%)		0人 (0.0%)	
合計	6人									

高等学校等教育職給料表

(その1)

職務の級 号給	1級		2級		特2級		3級		4級	
	給料月額	人員	給料月額	人員	給料月額	人員	給料月額	人員	給料月額	人員
	円	人	円	人	円	人	円	人	円	人
1	178,300		210,300		284,400		406,000	16	478,000	31
2	179,800		213,100		286,400		407,800	3	479,500	1
3	181,300		215,600		288,600		409,400	1	481,000	3
4	182,800		218,100		290,800		410,900	2	482,500	
5	184,500	2	220,900		292,700		412,400	18	483,900	28
6	186,400		222,500		294,700		413,900	3	484,700	4
7	188,200		223,800		297,000		415,400	1	485,500	2
8	190,000	1	225,400		299,200	2	416,900	1	486,200	3
9	191,700		227,000	113	300,900		418,300	30	487,100	23
10	193,700		227,800		303,300		419,700	9	487,900	4
11	195,700		228,600	15	305,600		421,200		488,700	6
12	197,500		229,400	113	308,000	5	422,700	2	489,500	5
13	199,200		230,400	7	309,700		424,100	12	490,100	8
14	201,300		231,600	14	312,200		425,700	7	490,900	9
15	203,300	2	233,700	3	314,600		427,300	5	491,700	7
16	205,400		235,700	135	317,000	3	428,900	2	492,500	2
17	207,400	1	237,200	8	319,000		430,500		493,400	1
18	210,000	2	239,300	28	321,400	1	432,000	3	494,200	1
19	212,300	1	241,300	10	323,800		433,600	13	494,800	9
20	214,600	4	243,200	130	326,200	3	435,200	6	495,400	
21	217,000	1	244,200	15	328,400		436,800	4	496,000	
22	218,600	9	246,800	32	330,500	4	438,400	5	496,600	
23	220,000		249,600	9	332,800	1	440,000	7	497,200	2
24	221,600	2	252,300	145	334,900	10	441,500	2	497,800	4
25	222,900	3	255,000	12	336,800		443,000	3	498,400	1
26	223,700		257,600	37	339,100	5	444,300	3	499,000	1
27	224,500		260,000	15	341,300	3	445,600	8	499,600	2
28	225,300	6	262,400	164	343,500	8	446,900	8	500,200	1
29	225,900		264,000	14	345,500	1	448,300	6	500,800	6
30	226,900	11	266,300	39	347,700	7	449,500	4		
31	228,700	1	268,900	17	349,800	1	450,600	7		
32	230,500	4	271,500	170	352,000	12	451,800	4		
33	231,900		274,000	8	354,000	4	453,100	7		
34	233,800	3	276,000	64	356,200	6	454,300	5		
35	235,700	1	278,000	15	358,300	7	455,700	5		
36	237,500	2	280,000	238	360,500	7	457,200	7		
37	238,200	3	282,100	24	362,600	3	458,600	4		
38	239,800	1	284,000	90	364,900	6	460,100	2		
39	241,600	3	286,100	33	367,200	2	461,600	5		
40	243,400	2	288,100	247	369,400	14	463,100			
41	245,100	3	289,800	33	371,600	5	464,500	5		
42	246,400	9	292,100	96	373,800	8	465,400	5		
43	247,600	5	294,400	42	376,000	7	466,300	4		
44	248,900	7	296,700	263	378,200	11	467,200	2		
45	249,500	5	298,400	31	380,200	6	467,800	2		
46	250,800	1	300,700	92	382,400	10	468,700	2		
47	252,300	4	303,000	29	384,500	10	469,600			
48	253,800	7	305,100	269	386,600	6	470,300	3		

高等学校等教育職給料表

(その2)

職務の級 号給	1級		2級		特2級		3級		4級	
	給料月額	人員	給料月額	人員	給料月額	人員	給料月額	人員	給料月額	人員
	円	人	円	人	円	人	円	人	円	人
49	255,100	7	306,800	45	388,600	6	470,800	3		
50	256,200	6	309,200	92	390,700	11	471,300	1		
51	257,200	5	311,600	51	392,700	8	471,800			
52	258,200	6	313,900	265	394,700	8	472,300	1		
53	259,000	2	315,800	50	396,700	9	472,700			
54	260,200	3	318,000	117	398,600	6	473,300	2		
55	261,300	3	320,400	60	400,400	8	473,700	2		
56	262,400	1	322,600	254	402,200	6	474,100	1		
57	263,100	5	324,500	52	403,800	9	474,400	1		
58	264,200	8	326,800	129	405,100	5	474,800			
59	265,300	3	329,100	69	406,400	6	475,200	1		
60	266,300	5	331,300	271	407,700	8	475,600			
61	267,200	8	333,400	60	409,000	9	476,000			
62	268,400	4	335,600	134	410,300	5				
63	269,500	7	337,700	77	411,700	8				
64	270,600	5	339,800	251	413,100	5				
65	271,500	4	341,900	78	414,500	6				
66	272,800	5	344,100	116	415,900	12				
67	274,100	5	346,300	85	417,200	4				
68	275,400	3	348,500	190	418,600	10				
69	276,300	4	350,500	75	420,000	7				
70	277,400	3	352,900	97	421,400	6				
71	278,600	3	355,200	58	422,800	9				
72	279,800	3	357,500	161	424,200	8				
73	280,600	3	359,600	85	425,400	5				
74	281,900	3	361,900	111	426,800	11				
75	283,200		364,000	69	428,200	4				
76	284,400	5	366,200	139	429,600	2				
77	285,500	4	368,100	90	430,800	3				
78	286,600	5	370,300	84	431,900	10				
79	287,700	1	372,300	66	433,100	9				
80	288,700	3	374,500	106	434,200	7				
81	289,700	3	376,600	105	435,200	7				
82	290,800	1	378,600	78	435,900	9				
83	291,900	3	380,500	86	436,600	10				
84	293,000	4	382,300	99	437,300	3				
85	294,100	3	384,300	92	437,900	7				
86	295,300		386,000	76	438,600	5				
87	296,500	2	387,600	76	439,300	7				
88	297,700	3	389,200	94	440,000	4				
89	298,700	4	390,500	89	440,500	5				
90	299,900	4	391,800	81	441,100	10				
91	301,100	1	393,100	66	441,700	5				
92	302,300	2	394,400	79	442,300	3				
93	302,900	2	395,800	102	442,800	6				
94	304,100		397,000	77	443,000	5				
95	305,300	5	398,300	73	443,200	1				
96	306,500		399,600	79	443,400					

高等学校等教育職給料表

(その3)

職務の級 号給	1級		2級		特2級		3級		4級	
	給料月額	人員	給料月額	人員	給料月額	人員	給料月額	人員	給料月額	人員
	円	人	円	人	円	人	円	人	円	人
97	307,500	5	401,100	63	443,600	3				
98	308,600	3	402,300	66	443,800	2				
99	309,700		403,500	60	444,000	9				
100	310,800	2	404,800	78	444,200	3				
101	311,500	4	406,000	71	444,400	3				
102	312,600		407,100	63	444,600	1				
103	313,600	3	408,200	56	444,800					
104	314,600	1	409,300	66	445,000	7				
105	315,300	1	410,200	60	445,200	1				
106	316,100	2	411,300	52	445,400	2				
107	316,900		412,400	58	445,600	2				
108	317,700	1	413,500	51	445,800	1				
109	318,200	1	414,300	50	446,000	5				
110	318,700	2	415,100	49						
111	319,300	2	416,000	51						
112	319,900	1	416,800	50						
113	320,500	2	417,500	47						
114	321,000	1	418,000	57						
115	321,500	1	418,400	37						
116	322,000	2	418,700	44						
117	322,400	1	418,900	45						
118	322,900	1	419,300	37						
119	323,400	2	419,700	39						
120	323,900	3	420,100	42						
121	324,300	2	420,500	43						
122	324,800		420,700	45						
123	325,200	1	420,900	41						
124	325,600	2	421,200	35						
125	326,100	4	421,500	39						
126	326,500	3	421,700	57						
127	326,900	2	421,900	27						
128	327,100	2	422,100	37						
129	327,300	3	422,300	34						
130	327,500	2	422,500	37						
131	327,700		422,700	31						
132	327,900	2	422,900	50						
133	328,100	5	423,100	43						
134	328,300	2	423,300	59						
135	328,500	2	423,500	43						
136	328,700	1	423,700	64						
137	328,900	1	423,900	58						
138	329,100	2	424,100	63						
139	329,300	2	424,300	36						
140	329,500	5	424,500	41						
141	329,700	3	424,700	25						
142	329,900	2	424,900	24						
143	330,100	2	425,100	4						
144	330,300	1	425,300	3						

高等学校等教育職給料表

(その4)

職務の級 号給	1級		2級		特2級		3級		4級	
	給料月額	人員	給料月額	人員	給料月額	人員	給料月額	人員	給料月額	人員
	円	人	円	人	円	人	円	人	円	人
145	330,500	2	425,500	1						
146	330,700	1	425,700	4						
147	330,900		425,900							
148	331,100	1	426,100	3						
149	331,300	5	426,300	56						
150	331,500	3								
151	331,700	1								
152	331,900	1								
153	332,100	3								
154	332,300	6								
155	332,500	5								
156	332,700	7								
157	332,900	3								
158	333,100	4								
159	333,300	1								
160	333,500									
161	333,700									
162	333,900									
163	334,100									
164	334,300									
165	334,500									
166	334,700									
167	334,900									
168	335,100									
169	335,300									
人員計 (構成比)	410人 (3.6%)		10,053人 (88.0%)		534人 (4.7%)		265人 (2.3%)		164人 (1.4%)	
合計	11,426人									

小学校・中学校教育職給料表

(その1)

職務の級 号給	1級		2級		特2級		3級		4級	
	給料月額	人員	給料月額	人員	給料月額	人員	給料月額	人員	給料月額	人員
	円	人	円	人	円	人	円	人	円	人
1	178,300		194,300		284,400		386,700	15	443,400	33
2	179,800		196,300		286,400		388,500	2	444,400	4
3	181,300		198,400		288,600		390,300		445,400	6
4	182,800		200,400		290,800		392,000	2	446,600	4
5	184,500		202,100		292,700		393,600	30	447,600	38
6	186,400		204,200		294,700		395,400	4	448,500	3
7	188,200		206,200		297,000		397,200	5	449,300	14
8	190,000		208,300		299,200	1	399,100	1	450,200	6
9	191,700		210,300		300,900		400,900	41	451,300	45
10	193,700		213,100		303,300		402,600	9	452,100	16
11	195,700		215,600		305,600		404,300	6	452,900	26
12	197,500		218,100		308,000	1	405,900	7	453,800	16
13	199,200		220,900		309,700		407,300	44	454,600	57
14	201,300		222,500	1	312,200	1	408,500	15	455,300	14
15	203,300		223,800	1	314,600		409,700	15	456,000	24
16	205,400		225,400		317,000	3	410,900	12	456,600	39
17	207,400		227,000	353	319,000		412,500	11	457,100	12
18	210,000		227,800	4	321,400	1	413,700	12	457,800	19
19	212,300		228,600	29	323,800		415,000	52	458,500	41
20	214,600		229,400	453	326,200	9	416,300	17	459,200	28
21	217,000		230,400	14	328,400		417,200	15	459,700	10
22	218,600		231,600	54	330,500	3	418,600	17	460,400	19
23	220,000		233,700	11	332,800	1	420,000	49	461,100	23
24	221,600		235,700	434	334,900	4	421,400	10	461,800	26
25	222,900		237,200	26	336,800		422,400	17	462,400	18
26	223,600		239,300	55	339,100	3	423,600	15	463,100	13
27	224,300		241,300	10	341,300	1	424,800	61	463,800	42
28	225,000		243,200	464	343,500	17	426,000	17	464,500	19
29	225,800		244,200	36	345,500	2	426,800	25	465,000	14
30	226,900		246,800	70	347,700	11	428,000	11	465,700	18
31	228,700		249,600	26	349,800	1	429,200	44	466,400	22
32	230,500		252,300	477	352,000	17	430,400	21	467,100	8
33	231,800		255,000	17	353,700	3	431,300	11	467,700	8
34	233,600		257,600	68	355,600	16	431,900	20	468,400	3
35	235,400		260,000	30	357,400	8	432,500	40	469,100	11
36	237,000		262,400	534	359,300	25	433,100	14	469,800	4
37	237,700		264,000	21	361,200	9	433,700	14	470,300	14
38	239,300		266,300	131	363,000	17	434,300	18		
39	240,900		268,900	38	364,700	8	434,900	27		
40	242,500		271,500	498	366,500	18	435,500	7		
41	244,100		274,000	28	368,300	14	435,900	18		
42	245,400		276,000	167	370,000	14	436,400	8		
43	246,600		278,000	49	371,600	10	436,900	21		
44	247,900		280,000	584	373,300	19	437,400	12		
45	248,500		282,100	49	374,900	15	437,800	15		
46	249,900		284,000	159	376,500	12	438,100	12		
47	251,400		286,100	61	378,100	12	438,400	11		
48	252,900		288,100	602	379,800	14	438,700	8		

小学校・中学校教育職給料表

(その2)

職務の級 号給	1級		2級		特2級		3級		4級	
	給料月額	人員	給料月額	人員	給料月額	人員	給料月額	人員	給料月額	人員
	円	人	円	人	円	人	円	人	円	人
49	254,100		289,800	42	381,500	18	439,100	5		
50	255,300		292,100	173	383,000	15	439,400	6		
51	256,400		294,400	92	384,400	22	439,700	6		
52	257,300		296,700	581	385,900	20	440,000	4		
53	258,000		298,400	48	387,500	23	440,200	3		
54	259,200		300,700	222	388,800	12	440,500	6		
55	260,300		303,000	86	390,100	15	440,800	4		
56	261,400		305,100	582	391,500	20	441,100	4		
57	262,200		306,800	84	392,700	23	441,400	1		
58	263,200		309,200	183	393,800	18	441,700	4		
59	264,100		311,600	86	394,900	24	442,000	4		
60	265,000		313,900	521	396,100	15	442,300	1		
61	265,900		315,800	81	397,100	17	442,600	1		
62	267,000		318,000	243	398,200	22	442,800			
63	268,000		320,400	105	399,300	19	443,000	1		
64	269,000		322,600	547	400,400	18	443,200	1		
65	269,700		324,500	105	401,400	23	443,400			
66	270,900		326,800	246	402,600	17	443,600	1		
67	272,100		329,100	132	403,800	15	443,800			
68	273,300		331,300	550	405,000	17	444,000			
69	274,400		333,400	104	406,000	20	444,200			
70	275,500		335,600	239	407,100	28	444,400			
71	276,700		337,700	118	408,200	7	444,600			
72	277,900		339,800	503	409,300	15	444,800			
73	278,600		341,900	101	410,100	14	445,000			
74	279,800		344,100	235	411,100	18				
75	281,000		346,300	126	412,100	14				
76	282,200		348,500	434	413,100	12				
77	283,400		350,400	105	414,000	13				
78	284,500		352,200	221	414,800	20				
79	285,500		354,000	134	415,600	12				
80	286,500		355,900	262	416,400	21				
81	287,500		357,700	270	417,100	15				
82	288,600		359,500	168	417,800	10				
83	289,700		361,100	197	418,500	12				
84	290,800		362,900	200	419,200	12				
85	291,600		364,400	307	419,800	12				
86	292,600		366,100	186	420,200	9				
87	293,600		367,700	182	420,600	12				
88	294,600		369,400	179	421,000	9				
89	295,400		371,100	228	421,400	8				
90	296,300		372,500	174	421,700	12				
91	297,200		373,800	177	422,000	14				
92	298,100		375,200	180	422,300	15				
93	298,500		376,800	196	422,700	12				
94	299,300		378,100	149	423,000	11				
95	300,100		379,400	180	423,300	11				
96	300,900		380,700	196	423,600	7				

小学校・中学校教育職給料表

(その3)

職務の級 号給	1級		2級		特2級		3級		4級	
	給料月額	人員	給料月額	人員	給料月額	人員	給料月額	人員	給料月額	人員
	円	人	円	人	円	人	円	人	円	人
97	301,800		381,800	212	423,800	11				
98	302,600		382,600	144	424,000	8				
99	303,400		383,500	156	424,200	7				
100	304,200		384,400	136	424,400	13				
101	305,000		385,500	184	424,600	9				
102	305,500		386,500	148	424,800	10				
103	306,000		387,500	124	425,000	10				
104	306,400		388,500	131	425,200	11				
105	306,600		389,400	172	425,400	5				
106	306,800		390,400	102	425,600	5				
107	307,100		391,300	123	425,800	8				
108	307,300		392,300	93	426,000	4				
109	307,500		393,100	126	426,200	4				
110	307,800		394,100	111	426,400	3				
111	308,000		395,100	100	426,600	3				
112	308,300		396,100	119	426,800	1				
113	308,500		396,700	103	427,000	3				
114	308,800		397,600	84						
115	309,100		398,500	91						
116	309,400		399,400	83						
117	309,600		400,300	80						
118	309,900		401,100	61						
119	310,200		401,900	64						
120	310,400		402,700	62						
121	310,600		403,500	50						
122	310,800		404,300	72						
123	311,000		405,000	73						
124	311,200		405,800	47						
125	311,400		406,100	66						
126	311,600		406,500	59						
127	311,800		407,100	49						
128	312,000		407,400	68						
129	312,200		407,900	48						
130	312,400		408,300	47						
131	312,600		408,900	53						
132	312,800		409,300	54						
133	313,000		409,600	41						
134	313,200		410,000	52						
135	313,400		410,400	31						
136	313,600		410,800	46						
137	313,800		411,200	40						
138	314,000		411,600	32						
139	314,200		412,000	36						
140	314,400		412,400	36						
141	314,600		412,800	44						
142	314,800		413,100	52						
143	315,000		413,400	48						
144	315,200		413,700	52						

小学校・中学校教育職給料表

(その4)

職務の級 号給	1級		2級		特2級		3級		4級	
	給料月額	人員	給料月額	人員	給料月額	人員	給料月額	人員	給料月額	人員
	円	人	円	人	円	人	円	人	円	人
145	315,400		413,900	35						
146	315,600		414,200	26						
147	315,800		414,500	30						
148	316,000		414,800	18						
149	316,200		415,100	11						
150	316,400		415,300	9						
151	316,600		415,500	2						
152	316,800		415,700	2						
153	317,000		415,900							
154	317,200		416,100							
155	317,400		416,300							
156	317,600		416,500	5						
157	317,800		416,700							
158			416,900	4						
159			417,100							
160			417,300	2						
161			417,500	20						
人員計 (構成比)	0人 (0.0%)		20,183人 (87.9%)		1,153人 (5.0%)		910人 (4.0%)		717人 (3.1%)	
合計	22,963人									

公安職給料表

職務の級 号給	1級		2級		3級		4級	
	給料月額	人員	給料月額	人員	給料月額	人員	給料月額	人員
	円	人	円	人	円	人	円	人
1	189,000		228,600		249,500		287,200	1
2	190,700		230,600		250,700	1	287,800	
3	192,500		232,600		252,900		288,800	
4	194,200		234,600		254,900	5	289,600	6
5	195,700		235,900		256,100		290,700	
6	197,600		236,800		257,800	1	291,700	2
7	199,400	88	238,000		259,500		292,900	1
8	201,300		239,000		261,200	13	293,900	5
9	202,600	33	240,700		261,900	1	295,200	2
10	204,200	4	241,800		263,600	5	296,700	2
11	205,800	19	244,000	1	265,200	3	298,100	2
12	207,500	10	245,900		267,100	30	299,300	8
13	209,300	110	247,100	1	268,400	4	300,100	5
14	211,300	69	248,800	72	269,500	18	302,100	4
15	213,300	69	250,600	9	270,800	3	303,800	2
16	215,300	64	252,400	296	272,000	45	305,800	15
17	217,200	60	253,000	12	272,600	5	307,600	3
18	219,500	64	254,800	110	274,000	16	309,600	5
19	221,800	20	256,500	21	275,400	5	311,500	4
20	224,200	55	258,200	236	276,600	69	313,400	21
21	226,200	30	259,600	20	277,700	17	315,000	6
22	228,000	83	260,500	103	278,500	36	317,000	15
23	229,700	133	261,500	28	279,400	12	319,000	10
24	231,500	131	262,300	229	280,100	118	321,000	30
25	232,600	98	262,700	25	281,000	28	322,600	20
26	233,300	27	263,900	121	282,100	42	324,800	9
27	234,300	32	265,000	37	283,200	12	327,000	17
28	235,100	134	265,900	273	284,500	130	329,300	46
29	236,700	202	266,500	23	285,600	24	331,200	15
30	237,900	135	267,300	108	286,900	56	333,400	20
31	240,200	41	267,900	42	288,100	19	335,700	20
32	242,400	360	268,500	234	289,300	152	337,900	45
33	244,500	22	269,300	23	290,000	32	339,900	31
34	246,100	87	270,100	92	291,700	62	342,000	28
35	247,900	28	271,000	28	293,300	22	344,100	23
36	249,600	45	271,800	190	295,000	203	346,000	23
37	250,300	13	272,600	39	296,800	35	348,100	27
38	252,100	23	273,500	103	298,400	51	350,200	30
39	253,700	14	274,300	32	300,000	31	352,300	28
40	255,400	8	275,200	167	301,500	185	354,400	36
41	256,700	11	275,700	29	302,700	37	356,500	37
42	257,900	24	277,000	78	304,300	72	358,600	49
43	259,100	9	278,100	29	305,800	60	360,500	45
44	260,200	9	279,300	147	307,300	213	362,500	42
45	260,600	6	280,100	28	308,700	60	364,600	62
46	261,500	8	281,400	67	310,400	84	366,700	54
47	262,500	7	282,700	38	312,100	45	368,800	55
48	263,300	11	284,000	104	313,800	188	370,700	62

(その1)

5級		6級		7級		8級		職務の級 号給
給料月額	人員	給料月額	人員	給料月額	人員	給料月額	人員	
円	人	円	人	円	人	円	人	
327,800		389,700		432,400		438,000		1
329,800		392,100		434,300		439,800		2
331,700		394,500		436,000		441,500		3
333,600		396,700		437,800		443,300		4
335,400		398,800		439,100		444,800		5
337,400		401,100		440,700		446,500		6
339,600		403,300		442,300		448,100		7
341,800		405,600		444,100		449,900		8
344,000		407,800		445,500		451,200		9
346,200		410,100		447,200		452,900		10
348,400		412,400		448,600		454,500		11
350,500		414,600		450,300		456,200		12
352,800	1	416,600		451,500		457,200		13
355,100		418,700		453,300		458,600		14
357,300		420,800		455,100		460,200		15
359,400	1	422,800		456,800		462,000		16
361,500		424,600		458,300		463,300		17
363,800	1	426,400		460,100		465,000	1	18
366,100		428,100		461,900		466,700		19
368,400	1	429,700		463,600		468,500	1	20
370,700		431,300		465,000		470,000		21
373,000	2	432,700		466,700		471,600		22
375,200	2	434,100		468,300		473,200		23
377,500	1	435,500		470,000		474,800		24
379,700	1	437,000		471,300		476,100		25
382,100	1	438,600		472,700		477,500		26
384,400	3	440,200	1	474,100		478,800		27
386,700	4	441,800	2	475,500		480,200		28
388,700	3	443,000		476,500	1	481,400		29
391,100		444,700	2	477,100	2	482,100		30
393,400		446,400	1	477,600	12	482,800		31
395,700	7	448,100	1	478,200	13	483,500	1	32
397,700	10	449,400	7	478,600	37	483,800	9	33
399,900	4	451,000	2	479,200	12	484,500	2	34
402,100	2	452,500	5	479,700	4	485,200	12	35
404,300	2	453,700	7	480,200	13	485,800	3	36
406,200	12	454,800	2	480,600	26	486,200		37
408,300	11	455,300	1	481,100	5	486,900		38
410,500	6	455,700	2	481,600	1	487,600	9	39
412,700	11	456,100	6	482,100	1	488,300	6	40
414,300	5	456,300	10	482,300	5	488,800		41
416,000	12	456,700	15	482,700	1	489,500	1	42
417,600	11	457,100	6	483,200	1	489,900	9	43
419,300	9	457,500	12	483,600	1	490,200	6	44
421,000	12	457,900	15	483,800	1	490,400	9	45
422,500	10	458,300	13	484,300		490,700	17	46
424,000	16	458,700	12	484,800		491,000	8	47
425,600	14	459,100	54	485,300		491,300	2	48

公安職給料表

職務の級 号給	1級		2級		3級		4級	
	給料月額	人員	給料月額	人員	給料月額	人員	給料月額	人員
	円	人	円	人	円	人	円	人
49	264,100	5	285,200	28	315,500	54	372,600	61
50	264,900	10	286,500	62	317,300	81	374,700	55
51	265,700	3	287,800	24	319,000	49	376,700	71
52	266,200	5	289,100	97	320,600	155	378,700	86
53	266,800	3	290,100	32	322,200	51	380,700	79
54	267,800	2	291,700	54	323,900	88	382,800	73
55	268,700	3	293,200	35	325,600	55	384,900	87
56	269,500	4	294,900	80	327,300	125	386,800	88
57	270,100	1	296,200	20	328,800	84	388,600	92
58	271,200	2	297,900	48	330,500	73	390,400	97
59	272,100	1	299,500	31	332,200	80	392,100	94
60	272,800	4	301,200	70	333,900	114	393,800	112
61	273,300		302,600	27	335,400	101	395,200	114
62	274,500	3	304,300	28	337,100	100	396,200	100
63	275,700	2	305,900	18	338,900	75	397,300	98
64	276,900	4	307,600	38	340,700	87	398,400	106
65	277,700	3	308,900	21	342,000	87	399,500	110
66	279,000	1	310,600	25	343,700	82	400,500	93
67	280,200	2	312,200	22	345,400	78	401,600	98
68	281,400	3	313,900	31	347,100	70	402,700	75
69	282,400		315,300	28	348,700	75	403,800	102
70	283,700	2	316,700	25	350,300	84	404,600	97
71	285,000		318,100	12	352,000	71	405,400	106
72	286,200	2	319,600	27	353,700	77	406,200	82
73	287,000		320,700	18	355,200	71	406,700	118
74	288,300		322,400	17	356,700	66	407,400	91
75	289,500		324,000	22	358,200	64	408,000	91
76	290,900	1	325,600	24	359,700	82	408,700	80
77	292,300		327,300	11	361,100	69	409,100	71
78	293,700	1	329,000	19	362,600	62	409,800	86
79	295,200		330,700	22	364,100	80	410,500	71
80	296,600	1	332,400	18	365,500	76	411,200	74
81	297,800		334,000	13	366,600	65	411,500	69
82	299,100		335,600	14	368,000	54	412,000	59
83	300,500		337,200	14	369,400	71	412,500	62
84	301,900	1	338,900	15	370,700	61	413,100	75
85	302,800		340,500	16	371,900	63	413,600	81
86	304,300		342,100	10	372,900	60	413,900	58
87	305,700		343,700	12	374,000	50	414,200	71
88	307,200	1	345,300	12	375,200	39	414,500	57
89	308,700		346,400	6	376,200	37	414,700	57
90	310,100		347,800	6	377,400	38	415,000	79
91	311,500	2	349,100	7	378,600	33	415,300	59
92	312,800		350,400	6	379,700	32	415,600	61
93	314,200	2	351,600	9	381,000	36	415,900	59
94	315,600	1	353,100	3	381,500	32	416,200	63
95	317,100		354,500	6	382,000	31	416,500	53
96	318,600		355,800	5	382,600	26	416,800	53

(その2)

5級		6級		7級		8級		職務の級 号給
給料月額	人員	給料月額	人員	給料月額	人員	給料月額	人員	
円	人	円	人	円	人	円	人	
427,100	24	459,500	10	485,700		491,700	8	49
428,500	18	459,800	7	486,000		492,000	9	50
430,000	22	460,100	10	486,300	1	492,300	7	51
431,500	21	460,400	20	486,600		492,600	4	52
433,000	27	460,700	6	486,900		492,900	3	53
434,300	32	461,000	7	487,200		493,200	3	54
435,500	35	461,300	10	487,500		493,500		55
436,800	30	461,600	13	487,800		493,800	1	56
437,800	37	461,900	8	488,100		494,100	4	57
438,600	45	462,200	5	488,400		494,400	1	58
439,200	30	462,500	6	488,700		494,700		59
440,000	35	462,700	10	489,000		495,000		60
440,400	40	463,000	1	489,300		495,300		61
440,800	34	463,300						62
441,100	35	463,600						63
441,400	36	463,900	1					64
441,600	26	464,200						65
441,900	30	464,500						66
442,200	31	464,800						67
442,500	35	465,100						68
442,800	26	465,400						69
443,100	34	465,700						70
443,400	20	466,000						71
443,700	33	466,300						72
444,000	27	466,600	1					73
444,300	25							74
444,600	18							75
444,900	23							76
445,200	24							77
445,500	20							78
445,800	24							79
446,100	22							80
446,400	19							81
446,700	16							82
447,000	10							83
447,300	9							84
447,500	10							85
447,800	13							86
448,100	5							87
448,400	5							88
448,700	6							89
449,000	5							90
449,300	4							91
449,600	4							92
449,900	6							93
450,200	5							94
450,500	3							95
450,800	2							96

公安職給料表

職務の級 号給	1級		2級		3級		4級	
	給料月額	人員	給料月額	人員	給料月額	人員	給料月額	人員
	円	人	円	人	円	人	円	人
97	320,000		357,100	7	383,100	27	417,000	49
98	321,500		358,300	5	383,600	38	417,400	61
99	323,000		359,500	2	384,200	28	417,800	46
100	324,400	2	360,700	7	384,800	25	418,200	46
101	325,600	1	361,900	2	385,200	23	418,500	52
102	326,900	1	363,000	5	385,700	17	418,900	28
103	328,300		364,100	3	386,200	20	419,300	51
104	329,700	1	365,200	4	386,700	22	419,700	47
105	331,200		366,300	5	386,900	16	420,000	53
106	332,600		366,800	3	387,500	17	420,400	50
107	333,900		367,400	3	388,100	21	420,800	55
108	335,100	1	368,000	2	388,700	19	421,200	54
109	336,200		368,600	3	389,200	15	421,700	52
110	337,400		369,200	2	389,700	16	422,000	50
111	338,600		369,800	1	390,100	17	422,300	58
112	339,800		370,400	1	390,600	21	422,600	51
113	340,800		370,600	1	391,000	15	422,900	45
114	341,900		371,200	3	391,400	8	423,100	42
115	343,000		371,800	1	391,800	22	423,400	51
116	344,100	1	372,400	1	392,100	17	423,700	37
117	345,000		372,700	1	392,400	18	424,000	36
118	345,800		373,300	1	392,600	13	424,300	22
119	346,800		373,800	3	392,800	11	424,600	8
120	347,800	1	374,300	1	393,200	9	424,900	10
121	348,800	1	374,500	1	393,500	21	425,200	54
122	349,700		374,900	5	393,900	23		
123	350,500	1	375,400	3	394,300	13		
124	351,300	1	375,900	1	394,700	22		
125	352,200		376,200	1	395,000	33		
126	352,700		376,600		395,400	24		
127	353,100		377,000	3	395,800	28		
128	353,500		377,400	3	396,200	23		
129	353,700		377,700	1	396,400	21		
130	353,900		377,900		396,800	27		
131	354,300		378,200	2	397,200	22		
132	354,700		378,500		397,600	19		
133	355,000		378,700	1	397,900	15		
134	355,300	1	378,900	4	398,300	20		
135	355,600		379,200	1	398,700	14		
136	355,900		379,500	3	399,000	11		
137	356,200		379,700	1	399,300	18		
138	356,600		380,000		399,700	5		
139	357,000		380,400	2	400,100	7		
140	357,300		380,800	2	400,500	3		
141	357,800		381,000		400,800	1		
142	358,000		381,300		401,200	4		
143	358,400		381,700	3	401,600			
144	358,600		382,100		402,000			

(その3)

5級		6級		7級		8級		職務の級 号給
給料月額	人員	給料月額	人員	給料月額	人員	給料月額	人員	
円	人	円	人	円	人	円	人	97
451,100	3							98
451,400	3							99
451,700	2							100
452,000								101
452,300	15							102
								103
								104
								105
								106
								107
								108
								109
								110
								111
								112
								113
								114
								115
								116
								117
								118
								119
								120
								121
								122
								123
								124
								125
								126
								127
								128
								129
								130
								131
								132
								133
								134
								135
								136
								137
								138
								139
								140
								141
								142
								143
								144

公安職給料表

職務の級 号給	1級		2級		3級		4級	
	給料月額	人員	給料月額	人員	給料月額	人員	給料月額	人員
	円	人	円	人	円	人	円	人
145	358,800		382,300	1	402,300	7		
146	359,000							
147	359,300							
148	359,600							
149	359,800							
150	360,200							
151	360,600							
152	361,000							
153	361,200	6						
人員計 (構成比)	2,489人	(11.8%)	4,488人	(21.3%)	6,380人	(30.2%)	5,955人	(28.2%)

指定職給料表

号給	給料月額	人員
	円	人
1	726,000	
2	783,000	
3	842,000	
4	921,000	
5	993,000	
6	1,064,000	
7	1,139,000	
8	1,208,000	
人員計		0

特定任期付職員給料表

号給	給料月額	人員
	円	人
1	385,000	
2	431,000	
3	485,000	
4	550,000	1
5	626,000	1
6	731,000	1
7	858,000	
人員計		3

第一号任期付研究員給料表

号給	給料月額	人員
	円	人
1	404,000	
2	467,000	
3	532,000	
4	614,000	
5	716,000	
6	818,000	
人員計		0

第二号任期付研究員給料表

号給	給料月額	人員
	円	人
1	337,000	
2	373,000	
3	401,000	
人員計		0

(注) 第一号任期付研究員給料表とは、一般職の任期付研究員の採用等に関する条例第5条第1項に定める給料表を、第二号任期付研究員給料表とは、同条第2項に定める給料表をいう。

(その4)

5級		6級		7級		8級		職務の級 号給
給料月額	人員	給料月額	人員	給料月額	人員	給料月額	人員	
円	人	円	人	円	人	円	人	
								145
								146
								147
								148
								149
								150
								151
								152
								153
1,239人 (5.9%)		291人 (1.4%)		137人 (0.6%)		136人 (0.6%)		合計 21,115人

定年前再任用短時間勤務職員（暫定再任用職員を含む）の適用給料表別、級別職員数

1 フルタイム勤務職員

給料表	級 計	1	2	3	4	5	6	7	8
		人	人	人	人	人	人	人	人
行政職給料表	375	125	74	102	55	13	4	2	
研究職給料表	3	2	1						
医療職給料表(二)	7	3	2	2					
高等学校等教育職給料表	792	35	657	38	62				
小学校・中学校教育職給料表	420		297	9	114				
公安職給料表	81		1	26	54				
技能労務職給料表	74	47	27						
人員計	1,752								

2 短時間勤務職員

給料表	級 計	1	2	3	4	5	6	7	8
		人	人	人	人	人	人	人	人
行政職給料表	135	46	30	59					
研究職給料表	1		1						
医療職給料表(二)	5	2		3					
医療職給料表(三)									
高等学校等教育職給料表	297	12	285						
小学校・中学校教育職給料表	58		58						
技能労務職給料表	19	14	5						
人員計	515								

(参考)

技能労務職給料表

(その1)

職務の級 号給	1級		2級		3級	
	給料月額	人員	給料月額	人員	給料月額	人員
	円	人	円	人	円	人
1	150,600		242,000		310,500	
2	151,500		243,500		311,900	
3	152,500		244,800		313,200	
4	153,400		246,100		314,700	
5	154,400		247,400	2	315,700	
6	155,400		248,300	1	317,300	
7	156,400		249,200		319,000	
8	157,400		250,400		320,600	
9	158,200		251,000		322,000	
10	159,200		251,600		323,500	
11	160,200		252,500	2	324,900	
12	161,300		253,300	1	326,200	1
13	162,100		253,800	1	327,900	
14	163,100		254,700	1	329,500	1
15	164,100		255,500	1	330,700	1
16	165,100		256,500		332,100	
17	166,200		257,000		333,200	2
18	167,400		257,900		334,300	
19	168,600		258,800		335,500	
20	169,800		259,800		336,800	2
21	170,900		260,600		337,900	
22	172,100		261,400		339,100	1
23	173,300		262,100		340,100	
24	174,500		263,100		341,200	
25	175,700		263,700		342,500	1
26	177,400		264,600	1	343,800	
27	178,900		265,500		345,100	2
28	180,400		266,600		346,400	3
29	181,800		267,300		347,500	1
30	183,400	1	268,300		348,500	1
31	184,900		269,300		349,700	2
32	186,500		270,300		351,000	1
33	188,100		271,500		351,900	2
34	189,900	1	272,700		353,000	2
35	191,700		273,700		354,000	14
36	193,500		274,700	1	355,100	3
37	195,200		275,500	1	355,900	5
38	196,900		276,300		356,600	1
39	198,600		277,400		357,100	2
40	200,200		278,400		357,700	1
41	201,600		279,400	1	358,200	5
42	203,000		280,500		358,700	
43	204,200		281,500		359,100	2
44	205,600		282,600		359,400	3
45	206,700		283,600	2	359,900	
46	208,000		284,700		360,200	1
47	209,100	2	285,800	1	360,600	
48	210,200		286,800		361,000	

技能労務職給料表

(その2)

職級の級 号給	1級		2級		3級	
	給料月額	人員	給料月額	人員	給料月額	人員
	円	人	円	人	円	人
49	211,300		287,600	1	361,300	1
50	212,300		288,700		361,800	2
51	213,300		289,800	1	362,100	
52	214,400		290,900		362,500	1
53	215,500		291,700		362,800	
54	216,300		292,700		363,100	1
55	217,000		293,700		363,300	3
56	217,800		294,600		363,700	
57	218,600	2	295,400		363,900	11
58	219,400	1	296,400			
59	220,100		297,400			
60	220,700		298,200			
61	221,400	1	298,700			
62	222,300		299,500			
63	223,400	1	300,300			
64	224,200	2	301,100			
65	224,400	1	301,700			
66	225,300		302,500	1		
67	226,400		303,300	1		
68	227,500		304,200	2		
69	228,300	1	304,800	1		
70	229,100	2	305,700			
71	230,300	1	306,600	3		
72	231,500		307,500	1		
73	231,700		308,200			
74	233,000	1	309,200	4		
75	233,900	1	310,000	1		
76	235,000	2	311,000	1		
77	235,800		311,800			
78	236,500	2	312,700	1		
79	237,200	2	313,600	3		
80	238,100		314,500	2		
81	238,300		315,300			
82	238,800	1	316,200			
83	239,500	1	317,000			
84	240,100		317,800	2		
85	240,700		318,400			
86	241,400		319,400	2		
87	241,900		320,200	4		
88	242,600		321,000	1		
89	243,000	1	321,800	2		
90	243,700		322,800	2		
91	244,500		323,700	1		
92	245,300	1	324,500	3		
93	246,100		325,100	4		
94	246,700		325,700	4		
95	247,100	1	326,500	6		
96	247,900		327,300	4		

技能労務職給料表

(その3)

号給	1級		2級		3級	
	給料月額	人員	給料月額	人員	給料月額	人員
	円	人	円	人	円	人
97	248,400		327,900	3		
98	249,100		328,600	9		
99	249,800	1	329,300	10		
100	250,600		329,900	6		
101	251,000		330,700	5		
102	251,700	1	331,500	3		
103	252,600		332,100	14		
104	253,300		332,800	4		
105	254,100		333,600	3		
106	254,700	1	334,200	2		
107	255,400		334,900	2		
108	256,100		335,600	4		
109	256,700		336,200	2		
110	257,200	1	336,800	2		
111	257,700		337,500	1		
112	258,200		338,300	2		
113	258,500		338,800	1		
114	259,000		339,500	1		
115	259,500		340,200			
116	260,100		340,700			
117	260,500	1	341,400	21		
118	261,000					
119	261,500	1				
120	262,000					
121	262,300					
122	262,500					
123	262,700					
124	262,900					
125	263,100					
126	263,300					
127	263,500					
128	263,700					
129	263,900					
130	264,100					
131	264,300	1				
132	264,500	1				
133	264,700					
134	264,900	1				
135	265,100					
136	265,300					
137	265,500					
138	265,700					
139	265,900					
140	266,100					
141	266,300					
142	266,500					
143	266,700					
144	266,900					

技能労務職給料表

(その4)

職務の級 号給	1級		2級		3級	
	給料月額	人員	給料月額	人員	給料月額	人員
	円	人	円	人	円	人
145	267,100					
146	267,300					
147	267,500					
148	267,700					
149	267,900					
150	268,100					
151	268,300					
152	268,500					
153	268,700					
154	268,900					
155	269,100					
156	269,300					
157	269,500					
158	269,700					
159	269,900					
160	270,100					
161	270,300					
162	270,500					
163	270,700					
164	270,900					
165	271,100					
166	271,300					
167	271,500					
168	271,700					
169	271,900					
170	272,100					
171	272,300					
172	272,500					
173	272,700					
174	272,900					
175	273,100					
176	273,300					
177	273,500	3				
人員計(構成比)	41人 (14.2%)		169人 (58.5%)		79人 (27.3%)	
合計	289人					

2 民間給与

令和6年職種別民間給与実態調査の概要

(1) 調査の目的

府職員の給与を民間の従業員の給与と比較検討するための基礎資料の作成

(2) 調査機関

人事院並びに都道府県、政令指定都市、特別区及び和歌山市の各人事委員会

(3) 調査の内容等

ア 調査内容

- ① 昨年8月から本年7月までの賞与等特別給の支給実績
- ② 民間企業における給与改定及び各種手当の状況等
- ③ 本年4月分として従業員個人に支払われた給与の額等
- ④ 本年4月分の初任給の状況

イ 調査期間

令和6年4月22日（月曜日）～同6月14日（金曜日）

(4) 調査の範囲等

ア 母集団事業所

常勤従業員数でみた、企業規模50人以上、かつ事業所規模50人以上の府内民間事業所のうち、日本標準産業分類の大分類（下記ア～ツ）に分類された4,707事業所が母集団である。

なお、調査職種に該当する従業員の推定人数は、361,116人である。

ア 農業、林業	コ 金融業、保険業
イ 漁業	サ 不動産業、物品賃貸業
ウ 鉱業、採石業、砂利採取業	シ 学術研究、専門・技術サービス業
エ 建設業	ス 宿泊業、飲食サービス業
オ 製造業	セ 生活関連サービス業、娯楽業
カ 電気・ガス・熱供給・水道業	ソ 教育、学習支援業
キ 情報通信業	タ 医療、福祉
ク 運輸業、郵便業	チ 複合サービス事業
ケ 卸売業、小売業	ツ サービス業（他に分類されないもの）

(注) サービス業（他に分類されないもの）は、宗教及び外国公務に分類されるものを除く（以下第14表において同じ）。

イ 調査対象（標本）の抽出

(7) 事業所の抽出

人事院において、統計上の理論に従い組織、規模、産業により層化し、これらの層から調査対象となる事業所を無作為に抽出した。本年は665事業所が標本となった。

(イ) 従業員の抽出

初任給関係以外の調査職種に該当する従業員が多数であるときは、従業員を抽出して調査を行った。なお、臨時の従業員及び役員は全て除外した。

(ウ) 調査実人員

標本事業所における調査実人員は、31,235人（うち初任給関係2,186人）である。

ウ 役職の定義（事務・技術関係職種）

役 職 名	定 義
支店長(工場長)	・ 構成員 50 人以上の支店(工場)の長(取締役兼任者を除く。)
部 長	・ 2 課以上又は構成員 20 人以上の部の長 ・ 職能資格等が上記部の長と同等と認められる部の長及び部長級専門職(取締役兼任者を除く。)
部 次 長	・ 前記部長に事故等のあるときの職務代行者 ・ 職能資格等が上記部の次長と同等と認められる部の次長及び部次長級専門職 ・ 中間職 (部長―課長間)
課 長	・ 2 係以上又は構成員 10 人以上の課の長 ・ 職能資格等が上記課の長と同等と認められる課の長及び課長級専門職
課 長 代 理	・ 前記課長に事故等のあるときの職務代行者 ・ 課長に直属し部下に係長等の役職者を有する者 ・ 課長に直属し部下 4 人以上を有する者 ・ 職能資格等が上記課長代理と同等と認められる課長代理及び課長代理級専門職 ・ 中間職 (課長―係長間)
係 長	・ 係の長及び係長級専門職
主 任	・ 係長等のいる事業所における主任 ・ 係長等のいない事業所における主任のうち、課長代理以上に直属し、部下を有する者 ・ 係長等のいない事業所において、職能資格等が上記主任と同等と認められる主任 ・ 中間職 (係長―係員間)

- (注) 1 「中間職 (部長―課長間)」とは、部長と課長の両方がいる場合で、役職、職能資格又は給与上の等級(格付)から職責が部長と課長の上に位置付けられる者をいう。
- 2 「中間職 (課長―係長間)」とは、課長と係長の両方がいる場合で、役職、職能資格又は給与上の等級(格付)から職責が課長と係長の上に位置付けられる者をいう。
- 3 「中間職 (係長―係員間)」とは、係長と係員の両方がいる場合で、役職、職能資格又は給与上の等級(格付)から職責が係長と係員の上に位置付けられる者をいう。

(5) 集計

総計及び平均の算出に際しては、調査データを層ごとに母集団における人数や事業所数分に還元した (抽出率の逆数を乗じて還元)。

第13表 産業別、企業規模別調査事業所数
ア 母集団事業所

区分 産業	規模計	企業規模(人)							
		50~99	100~199	200~299	300~399	400~499	500~999	1,000~2,999	3,000以上
産業計	4,707	563	701	433	339	309	680	792	890
農業、林業、漁業、鉱業、採石業、砂利採取業、建設業	347	44	36	29	22	23	55	71	67
製造業	1,339	205	236	123	74	85	174	219	223
化学工業、金属製品、電気機械器具、はん用機械器具	(627)	(76)	(110)	(59)	(35)	(33)	(82)	(112)	(120)
上記以外	(712)	(129)	(126)	(64)	(39)	(52)	(92)	(107)	(103)
電気・ガス・熱供給・水道業、情報通信業	449	34	51	47	26	28	65	106	92
運輸業、郵便業	419	60	59	31	28	24	66	68	83
卸売業、小売業	538	47	92	47	55	43	82	83	89
金融業、保険業	192	6	5	7	5	8	12	30	119
不動産業、物品賃貸業	83	7	11	7	5	2	25	21	5
学術研究、専門・技術サービス業	137	19	29	12	12	10	25	21	9
教育、学習支援業	98	7	15	14	13	11	7	21	10
医療、福祉	663	80	113	86	73	62	117	68	64
宿泊業、飲食サービス業、生活関連サービス業、娯楽業、複合サービス事業、サービス業(他に分類されないもの)	442	54	54	30	26	13	52	84	129

イ 調査完了事業所

区分 産業	規模計	企業規模(人)							
		50~99	100~199	200~299	300~399	400~499	500~999	1,000~2,999	3,000以上
産業計	506	52	77	40	32	24	78	86	117
農業、林業、漁業、鉱業、採石業、砂利採取業、建設業	50	5	5	6	3	2	9	6	14
製造業	173	24	32	13	7	10	27	29	31
化学工業、金属製品、電気機械器具、はん用機械器具	(71)	(5)	(13)	(7)	(2)	(3)	(15)	(12)	(14)
上記以外	(102)	(19)	(19)	(6)	(5)	(7)	(12)	(17)	(17)
電気・ガス・熱供給・水道業、情報通信業	53	2	6	4	4	2	9	11	15
運輸業、郵便業	36	7	9	3	1	0	5	4	7
卸売業、小売業	67	4	11	5	6	4	11	14	12
金融業、保険業	20	1	1	3	1	0	1	2	11
不動産業、物品賃貸業	9	1	1	0	1	0	3	3	0
学術研究、専門・技術サービス業	10	1	3	0	2	1	0	2	1
教育、学習支援業	15	1	2	1	3	2	1	4	1
医療、福祉	30	3	4	4	2	3	6	5	3
宿泊業、飲食サービス業、生活関連サービス業、娯楽業、複合サービス事業、サービス業(他に分類されないもの)	43	3	3	1	2	0	6	6	22

(注) 上記のほか、調査の結果調査対象外であることが判明した事業所が10所、調査不能となった事業所が149所である。

第14表 企業規模、役職、学歴別給与額等
その1 事務・技術関係職種

企業規模 項目 役職	規模計			500人以上			100人以上500人未満			50人以上100人未満		
	調査 実人員	平均 年齢	平均給与 月額	調査 実人員	平均 年齢	平均給与 月額	調査 実人員	平均 年齢	平均給与 月額	調査 実人員	平均 年齢	平均給与 月額
	(人)	(歳)	(円)	(人)	(歳)	(円)	(人)	(歳)	(円)	(人)	(歳)	(円)
支店長	68	53.2	835,566	59	53.5	853,180	8	50.2	656,292	x	x	x
工場長	45	52.7	889,453	40	53.1	901,786	5	42.3	589,781	-	-	-
大学卒	4	51.6	769,143	2	52.6	724,844	2	49.5	862,480	-	-	-
短大卒	18	55.1	715,788	16	55.2	743,410	x	x	x	x	x	x
高校卒	x	x	x	x	x	x	-	-	-	-	-	-
中学卒												
部長	1,670	53.2	756,598	1,269	53.2	787,160	336	53.1	624,719	65	51.1	527,827
大学卒	1,336	53.1	771,128	1,055	53.2	798,544	243	52.7	633,607	38	50.4	529,045
短大卒	135	54.0	689,447	93	54.0	724,467	35	54.2	596,297	7	50.4	506,488
高校卒	198	53.4	679,661	120	53.2	717,715	58	54.3	599,531	20	52.9	529,689
中学卒	x	x	x	x	x	x	-	-	-	-	-	-
部次長	687	52.3	699,143	540	52.3	726,892	121	52.7	548,163	26	49.5	467,764
大学卒	557	52.3	714,621	448	52.4	740,848	95	52.2	556,400	14	45.9	433,064
短大卒	60	52.8	607,585	47	52.7	621,202	11	53.7	540,165	2	52.2	497,494
高校卒	68	51.8	642,114	43	50.8	692,999	15	55.1	499,939	10	53.8	508,249
中学卒	2	45.5	637,000	2	45.5	637,000	-	-	-	-	-	-
課長	3,401	48.6	607,403	2,631	48.4	629,735	668	49.7	502,160	102	48.8	429,526
大学卒	2,573	47.9	617,926	2,065	47.7	637,342	450	49.1	507,939	58	46.7	428,252
短大卒	322	51.0	555,739	225	51.1	576,705	88	50.6	492,666	9	51.4	443,642
高校卒	499	51.4	575,360	338	51.4	610,077	127	51.5	486,200	34	50.8	415,865
中学卒	7	53.0	633,509	3	52.4	722,775	3	51.2	471,254	x	x	x
課長代理	1,164	46.8	478,176	870	47.1	490,325	262	45.7	437,095	32	44.7	347,236
大学卒	789	45.0	483,125	586	45.2	495,278	181	44.2	443,787	22	43.3	349,773
短大卒	166	51.0	449,768	121	51.5	460,721	39	49.3	412,324	6	43.7	331,739
高校卒	207	52.0	480,121	161	52.2	493,629	42	50.7	423,924	4	50.4	346,674
中学卒	2	31.5	337,660	2	31.5	337,660	-	-	-	-	-	-
係長	3,332	45.0	417,086	2,385	45.1	431,950	823	44.7	366,028	124	44.4	331,433
大学卒	2,240	43.4	421,156	1,621	43.4	437,204	541	43.3	363,410	78	42.8	328,126
短大卒	442	47.7	388,826	299	48.1	397,537	129	46.6	367,539	14	45.9	318,977
高校卒	638	50.0	420,600	457	50.2	433,589	151	49.6	376,623	30	47.5	344,048
中学卒	12	52.1	377,714	8	52.9	374,892	2	50.9	425,196	2	48.3	356,331
主任	2,673	42.3	356,807	1,663	43.6	376,629	901	39.4	329,673	109	44.3	303,140
大学卒	1,773	40.4	365,165	1,117	41.5	379,381	601	37.9	334,803	55	42.6	307,905
短大卒	387	46.3	340,800	218	48.3	353,448	143	42.7	320,178	26	43.8	297,596
高校卒	509	48.0	360,972	327	49.3	381,123	155	44.2	312,091	27	48.1	298,424
中学卒	4	44.2	311,818	x	x	x	2	41.0	325,759	x	x	x
係員	11,893	37.4	319,606	8,061	37.5	329,038	3,124	36.7	290,498	708	39.8	271,350
大学卒	7,834	35.2	323,249	5,402	35.2	331,718	2,039	35.1	295,068	393	38.4	279,235
短大卒	1,722	42.8	310,001	1,127	43.9	321,789	485	39.9	279,901	110	39.2	255,968
高校卒	2,310	42.5	311,622	1,523	42.9	322,624	587	40.7	280,108	200	42.5	265,196
中学卒	27	47.0	314,135	9	48.8	342,102	13	45.9	303,568	5	44.5	248,505

(注) 1 平均給与額は、本年4月分として従業員個人に支払われた給与から通勤手当及び時間外手当を除いたものである（以下本表その2及びその3において同じ）。

2 「x」は、調査実人員が1人の場合である（以下本表その2及びその3において同じ）。

その2 事務・技術関係以外職種
(企業規模計)

職 種 名		調査実人員 (人)	平均年齢 (歳)	平均給与月額 (円)	
研究 関係	研 究 所 長	x	x	x	
	研 究 部 (課) 長	54	50.9	727,355	
	研 究 室 (係) 長	30	43.9	384,572	
	主 任 研 究 員	128	41.4	456,390	
	研 究 員	186	33.3	368,005	
	研 究 補 助 員	-	-	-	
医 療 関 係	病 院 長	9	63.8	1,863,183	
	副 院 長	15	58.0	1,583,031	
	医 科 長	59	53.5	1,455,930	
	医 師	99	44.0	1,140,398	
	歯 科 医 師	x	x	x	
	薬 局 長	14	53.2	457,915	
	薬 剤 師	107	36.2	328,532	
	診 療 放 射 線 技 師	117	40.1	320,763	
	臨 床 検 査 技 師	124	40.1	299,465	
	栄 養 士	62	36.5	261,285	
	理 学 療 法 士	251	31.9	283,438	
	作 業 療 法 士	118	33.9	292,421	
	総 看 護 師 長	24	53.3	508,771	
	看 護 師 長	153	49.8	421,950	
准 看 護 師	543	35.9	306,463		
教 育 関 係	大	学長・副学長・学部長	26	56.3	846,539
	教 授	102	60.8	760,794	
	准 教 授	73	50.3	642,249	
	講 師	41	45.3	531,330	
	学 助 教	38	37.0	450,095	
	高 等 学 校	校 長	11	59.8	812,458
	教 頭	27	56.2	719,301	
教 諭	242	48.7	573,620		
技 能 ・ 労 務 関 係	電 話 交 換 手	x	x	x	
	自 家 用 乗 用 自 動 車 運 転 手	9	57.8	369,692	
	守 衛	x	x	x	
	用 務 員	6	50.6	233,259	

その3 再雇用者 事務・技術関係職種
(企業規模計)

職 種 名	調査実人員 (人)	平均年齢 (歳)	平均給与月額 (円)
支 店 長 (工 場 長)	x	x	x
[60歳のみ]	-	-	-
部 長	106	62.1	639,328
[60歳のみ]	30	-	577,304
部 次 長	47	62.3	485,765
[60歳のみ]	15	-	494,005
課 長	46	63.0	444,870
[60歳のみ]	8	-	447,206
課 長 代 理	9	61.0	307,919
[60歳のみ]	6	-	277,577
係 長	52	63.7	321,645
[60歳のみ]	10	-	371,062
主 任	9	62.6	319,048
[60歳のみ]	2	-	335,614
係 員	1,101	62.6	272,956
[60歳のみ]	252	-	288,060

第15表 職種別、学歴別、企業規模別初任給

(単位：円)

職 種	学 歴	規模計	500人以上	100人以上 500人未満	50人以上 100人未満
新卒事務員	大 学 卒	223,568	228,043	217,983	* 215,389
	(大学卒以上)	(232,537)	(237,966)	(224,534)	* (215,093)
	短 大 卒	202,041	204,308	198,876	184,308
	高 校 卒	186,489	187,777	183,897	* 190,626
新卒技術者	大 学 卒	229,235	232,443	225,277	* 211,350
	(大学卒以上)	(239,776)	(242,849)	(234,501)	* (219,136)
	短 大 卒	206,902	206,313	* 209,018	197,426
	高 校 卒	191,478	190,820	193,291	* 188,065
計	大 学 卒	225,440	229,609	220,164	214,352
	(大学卒以上)	(235,268)	(239,909)	(227,993)	(216,205)
	短 大 卒	204,072	205,196	202,618	188,401
	高 校 卒	188,475	189,083	187,258	189,781

(注) 1 金額は、きまって支給する給与から時間外手当、家族手当、通勤手当等特定の者に支給される給与を除き、公務員の地域手当に相当する額を含むものであり、採用のある事業所について平均したものである。

2 「大学卒以上」は「大学卒」に博士課程及び修士課程修了者を加えて集計したものである。

3 「x」は調査事業所が1事業所であることを、「*」は調査事業所が5事業所以下であることを示す。

第16表 民間における初任給の改定状況

(単位：%)

項 目 学歴・企業規模		採用あり	採用あり			採用なし
			初任給増額	初任給据置き	初任給減額	
大 学 卒	規 模 計	42.0	(70.0)	(29.5)	(0.5)	58.0
	500人以上	42.2	(72.1)	(27.9)	(0.0)	57.8
	100人以上500人未満	50.4	(72.6)	(26.3)	(1.1)	49.6
	50人以上100人未満	13.2	(6.6)	(93.4)	(0.0)	86.8
高 校 卒	規 模 計	12.1	(76.8)	(21.4)	(1.8)	87.9
	500人以上	12.7	(88.9)	(11.1)	(0.0)	87.3
	100人以上500人未満	11.5	(59.7)	(35.3)	(5.0)	88.5
	50人以上100人未満	11.7	(74.1)	(25.9)	(0.0)	88.3

(注) ()内は、採用がある事業所を100とした割合である。それぞれ端数処理をしているため、合計が100とならない場合もある。

第17表 民間における家族手当の支給状況

その1 家族手当の支給状況及び扶養家族の構成別支給月額

支給の有無		事業所割合
家族手当制度がある		75.5%
配偶者に家族手当を支給する		82.8%
子に家族手当を支給する		99.7%
家族手当制度がない		24.4%
扶養家族の 構成別 支給月額	配偶者	12,867円
	配偶者と子1人	19,800円
	配偶者と子2人	26,352円
	子1人	8,523円
	子2人	15,110円
	子3人	21,329円

- (注) 1 「配偶者」、「配偶者と子1人」、「配偶者と子2人」の支給月額は、配偶者に家族手当を支給し、その支給につき配偶者の収入による制限がある事業所について算出した。
2 「子1人」、「子2人」、「子3人」の支給月額は、配偶者に家族手当を支給せず、子に家族手当を支給する事業所について算出した。

その2 配偶者に対する家族手当の見直し予定の状況

見直し予定の状況	事業所割合
配偶者に対する家族手当を見直す予定又は見直すことについて検討中	15.0%
税制及び社会保障制度の見直しの動向、他の民間企業の見直しの動向、公務員の見直しの動向等によっては、見直すことを検討	12.4%
配偶者に対する家族手当を見直す予定はない（検討も行っていない）	72.6%

(注) 調査対象は、配偶者に家族手当を支給する事業所である。

第18表 民間における通勤手当の支給状況

その1 在来線を利用する通勤者に対する通勤手当の支給状況

在来線の 通勤手当を 支給する	在来線の通勤手当を支給しない			
	全額支給	非課税限度額 (月15万円)以上	非課税限度額 (月15万円)未満	その他
98.5%	(57.5%)	(10.0%)	(28.2%)	(4.3%)

(注) ()内は在来線の通勤手当を支給する事業所を100とした割合である。

その2 新幹線又は在来線の特急を利用する遠距離通勤者に対する特急料金を含む通勤手当の支給状況

特急料金を含む 通勤手当を 支給する	特急料金を含む通勤手当を支給しない			
	全額支給	非課税限度額 (月15万円)以上	非課税限度額 (月15万円)未満	その他
74.6%	(68.7%)	(5.7%)	(9.8%)	(15.8%)

- (注) 1 新幹線又は在来線の特急を利用する遠距離通勤者がいる事業所を100とした割合である。
2 ()内は特急料金を含む通勤手当を支給する事業所を100とした割合である。

第19表 民間における特別給の支給割合

項目	企業規模	規模計			
		500人以上	100人以上 500人未満	50人以上 100人未満	
平均所定内給与月額	下半期 (A ₁)	370,139円	388,793円	351,361円	341,328円
	上半期 (A ₂)	379,101円	403,267円	354,903円	341,255円
特別給平均支給額	下半期 (B ₁)	818,589円	936,324円	687,692円	687,835円
	上半期 (B ₂)	900,111円	1,066,628円	736,870円	624,881円
特別給支給割合	下半期 (B ₁ /A ₁)	2.21月分	2.41月分	1.96月分	2.02月分
	上半期 (B ₂ /A ₂)	2.37月分	2.64月分	2.08月分	1.83月分
	計	4.59月分	5.05月分	4.04月分	3.85月分

(注) 下半期は昨年8月から本年1月まで、上半期は本年2月から7月までの期間をいう。

第20表 民間における冬季賞与の考課査定分の配分状況 (単位：%)

企業規模	項目	係 員		課 長 級		部長級 (非役員)	
		一定率(額)分	考課査定分	一定率(額)分	考課査定分	一定率(額)分	考課査定分
規模計		53.3	46.7	46.7	53.3	44.7	55.3
	500人以上	55.0	45.0	47.8	52.2	46.2	53.8
	100人以上500人未満	51.5	48.5	44.6	55.4	41.4	58.6
	50人以上100人未満	50.8	49.2	48.3	51.7	47.8	52.2

第21表 民間における定年制の状況 (単位：%)

定年制あり	定 年 年 齢		定年制なし
	60歳	61歳以上	
99.3	72.0	27.3	0.7

(注) 定年制の有無について回答した事業所を100とした割合である。

(参考) 職員と民間従業員の職務対応表

職員の職務 〔主な役職〕	民間従業員の職務		
	500人以上	100人以上500人未満	50人以上100人未満
8級・7級 〔部長・次長〕	支店長(工場長)、 部長、次長		
6級・5級 〔課長・参事〕	課長	支店長(工場長)、 部長、次長	支店長(工場長)、 部長、次長
4級 〔課長補佐〕	課長代理	課長	支店長(工場長)、 部長、次長、課長
3級 〔主査〕	係長	課長代理	課長代理
2級 〔副主査〕	主任	係長	係長
1級 〔主事〕	係員	主任、係員	主任、係員

3 賃金構造基本統計調査（賃金センサス）

1 賃金センサスの概要

(1) 調査の実施機関

厚生労働省

(2) 調査の目的

主要産業に雇用される労働者について、その賃金の実態を労働者の雇用形態、就業形態、職種、性、年齢、学歴、勤続年数及び経験年数別等に明らかにすること

(3) 調査の時期

令和5年6月分の賃金等（賞与、期末手当等特別給与については令和4年1月から令和4年12月までの1年分）について、令和5年7月に調査を実施

(4) 公表の時期

調査実施の翌年3月頃

2 調査の対象

(1) 地域

日本全国（ただし、一部島しょを除く。）

(2) 産業

日本標準産業分類に基づく16大産業〔鉱業、採石業、砂利採取業、建設業、製造業、電気・ガス・熱供給・水道業、情報通信業、運輸業、郵便業、卸売業、小売業、金融業、保険業、不動産業、物品賃貸業、学術研究、専門・技術サービス業、宿泊業、飲食サービス業、生活関連サービス業、娯楽業、教育、学習支援業、医療、福祉、複合サービス事業及びサービス業（他に分類されないもの）（外国公務を除く。）〕

(3) 事業所

事業所母集団データベースの事業所を母集団として、上記産業に属し、5人以上の常用労働者[※]を雇用する民営事業所（5～9人の事業所については企業規模が5～9人の事業所に限る。）及び10人以上の常用労働者を雇用する公営事業所から都道府県、産業及び事業所規模別に無作為抽出した事業所

※常用労働者とは次のいずれかに該当するものである。

ア 期間を定めずに雇われている労働者

イ 1か月を超える期間を定めて雇われている労働者

3 厚生労働省より提供を受けたデータ

調査票情報の提供について厚生労働省に対して申出を行い、審査を経て、常用労働者を10人以上雇用する大阪府内の民営事業所の常用労働者について、直近3か年の調査票データを受領した。

(1) 母集団人員及び調査実人員の内訳

	令和3年	令和4年	令和5年	合計
母集団人員	約67.2万人	約59.5万人	約71.2万人	約197.9万人
調査実人員	11,517人	11,240人	11,569人	34,326人

(2) 主な提供項目

「産業分類番号（大分類、中分類）」、「企業規模番号」、「事業所規模番号」、「常用労働者数」、「年齢」、「性別」、「最終学歴」、「雇用形態」、「勤続年数」、「役職番号」、「職種番号」、「きまって支給する現金給与額」、「超過労働給与額」、「年間賞与額及び期末手当等特別給与額」、「復元倍率」

(3) 分析方法

○ 役職段階別所定内給与分布状況（第22表ア～エ）

役職段階別の所定内給与について、民間従業員（企業規模別）と府職員の分布状況を確認した。

○ 年齢及び勤続年数に基づく給与水準比較（第23表）

民間従業員基準…在職する民間従業員が最も多い年齢（勤続年数）の前後1歳（年）の範囲を基準とし、これに該当する府職員を抽出し、双方の平均所定内給与を比較した。
府職員基準…在職する府職員が最も多い年齢（勤続年数）の前後1歳（年）の範囲を基準とし、これに該当する民間従業員を抽出し、双方の平均所定内給与を比較した。

- (注) 1 職種番号は、専門的・技術的関連職業従事者等（医師、デザイナー等）に該当する労働者を除き、公務の一般的な事務技術職と類似すると認められる「事務・技術関係職種」に相当する労働者に限定する目的で提供を受けたものである。
- 2 きまって支給する現金給与額は、通勤手当を含む。
- 3 民間従業員は、常用労働者10人以上の企業かつ雇用期間の定めのない正社員・正職員のうち、事務・技術関係職種相当の者を対象に、直近3か年のデータを統合して分析を行った。なお、所定内給与は、「きまって支給する現金給与額」から「超過労働給与額」を除いたものである。
- 4 府職員は、本年の職員給与実態調査における行政職給料表適用者を対象に分析を行った。なお、所定内給与は、本年4月1日現在の給料月額、地域手当、管理職手当、扶養手当、通勤手当、単身赴任手当基礎額及び住居手当を合計したものである。

(参考) 民調と賃金センサスの主な相違点

		職種別民間給与実態調査【民調】	賃金構造基本統計調査【賃金センサス】
調査実施時期		本年4月下旬～6月中旬	昨年7月
公表時期		人事院：本年8月 人事委員会：本年9～10月	本年3月
対象事業所		企業規模50人以上かつ事業所規模50人以上	事業所規模10人以上 (企業規模5～9人かつ事業所規模5～9人は別途調査)
母集団・調査数 (最新年)		<令和6年> 母集団 約36.1万人 調査実人員 31,235人 ⇒抽出率 約8.6%	<令和5年> 母集団 約71.2万人 調査実人員 11,569人 ⇒抽出率 約1.6%
企業規模区分		50～99人、100～499人、500人以上	10～99人、100～999人、1,000人以上 (5～9人は別集計)
対象者	基本	常勤の従業員(雇用期間の定めがない者)	常用労働者
	雇用形態	正社員・正職員のみ	正社員・正職員以外の労働者を含む
	就業形態	一般労働者のみ(短時間労働者は除く)	短時間労働者を含む
	職種	事務・技術関係職種等公務と類似の職種	全職種
給与	月例給	本年4月分(時間外手当及び通勤手当は除く)	昨年6月分(超過労働給与は除く) ※通勤手当は分離不可
	特別給	昨年8月～本年7月分(事業所単位)	一昨年1月～12月分(個人単位)
役職段階		支店長・工場長、部長、部次長、課長、課長代理、係長、主任、係員	部長級、課長級、係長級、非役職

※就業形態について、常用労働者を「一般労働者」と「短時間労働者」に区分している。

- ・「一般労働者」とは、「短時間労働者」以外の者をいう。
- ・「短時間労働者」とは、次のいずれかに該当する者である。
 - ア 1日の所定労働時間が一般の労働者より短い者
 - イ 1日の所定労働時間が一般の労働者と同じで、1週の所定労働日数が一般の労働者よりも少ない者

第 22 表 役職段階別の所定内給与額の分布状況

<令和3年—令和5年賃金センサス>

ア 部長級

(単位：円)

企業規模 分位数	民間従業員						府職員
	5,000人以上	1,000～4,999人	500～999人	100～499人	10～99人	規模計	部長級
上位10%	899,534	824,280	887,000	734,830	636,000	765,000	834,734
上位25%	747,258	656,500	706,459	619,026	525,340	626,100	813,935
中位数	670,000	560,500	593,000	532,676	469,000	522,940	794,299
下位25%	613,720	515,000	517,000	453,900	398,000	446,947	783,955
下位10%	596,001	467,500	424,000	389,800	320,000	367,500	764,280
平均給与	705,706	639,450	625,577	562,767	492,245	561,301	799,366
平均年齢	53.3歳	53.1歳	50.0歳	52.7歳	53.6歳	53.1歳	57.8歳

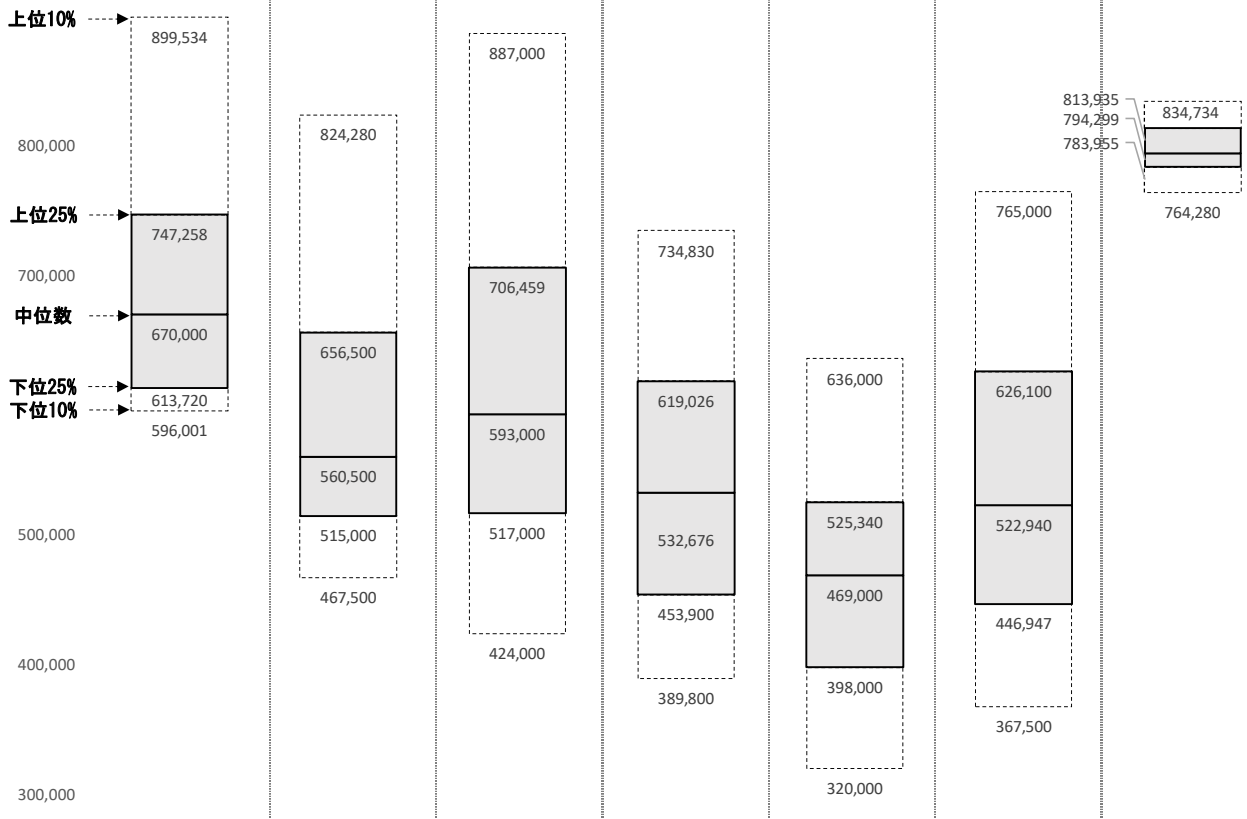

(注) 「上位10%」等については、全労働者データの所定内給与を高いものから順に並べ替え、全体における当該割合に該当する金額を示している。なお、「中位数」は「上位50%」あるいは「下位50%」と同じ。

例：全労働者データが10,000人である場合、所定内給与を高いものから順に並べ替え、1,000番目に位置する金額が「上位10%」となる（以下本表イ～エにおいて同じ）。

イ 課長級

(単位：円)

企業規模 分位数	民間従業員						府職員
	5,000人以上	1,000～4,999人	500～999人	100～499人	10～99人	規模計	課長級
上位10%	861,500	686,110	563,841	565,762	520,570	642,000	677,089
上位25%	703,800	596,650	524,600	493,931	470,000	542,610	659,818
中位数	586,950	552,000	462,220	435,300	411,600	461,580	640,139
下位25%	509,000	460,000	434,640	390,478	363,830	400,000	614,708
下位10%	462,209	407,800	409,640	330,300	334,100	353,460	599,181
平均給与	638,550	546,094	488,365	444,710	417,266	489,088	638,319
平均年齢	48.9歳	48.4歳	48.3歳	47.9歳	49.2歳	48.5歳	54.7歳

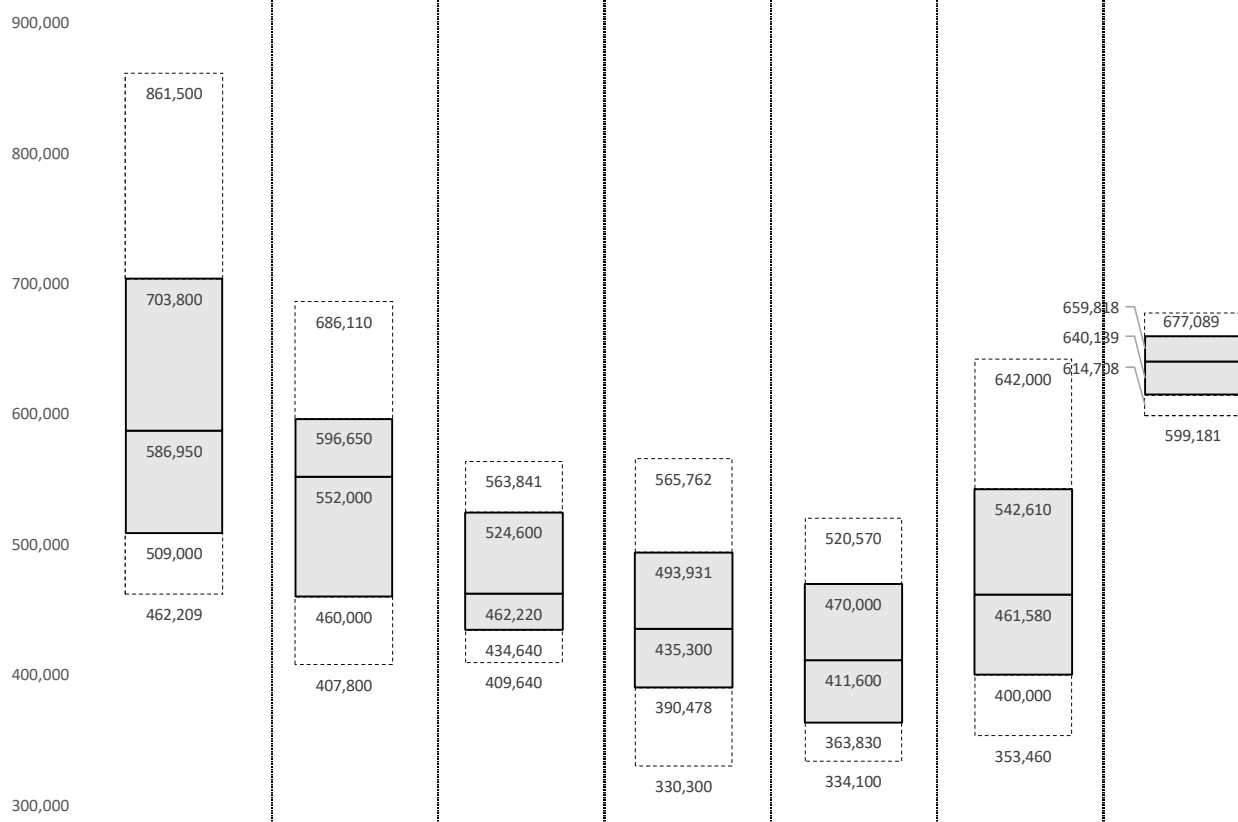

ウ 係長級

(単位：円)

企業規模 分位数	民間従業員						府職員
	5,000人以上	1,000～4,999人	500～999人	100～499人	10～99人	規模計	主査級
上位10%	670,000	533,190	513,800	457,948	447,600	515,146	476,338
上位25%	530,762	447,060	440,000	419,690	376,500	440,190	458,002
中位数	448,358	406,360	392,800	356,400	322,500	378,240	436,454
下位25%	382,300	349,040	340,792	306,400	274,000	316,789	400,300
下位10%	331,340	291,850	298,836	262,644	242,200	268,100	370,335
平均給与	473,256	406,351	410,950	363,383	334,182	388,264	428,848
平均年齢	46.6歳	45.4歳	46.0歳	44.7歳	45.5歳	45.5歳	45.3歳

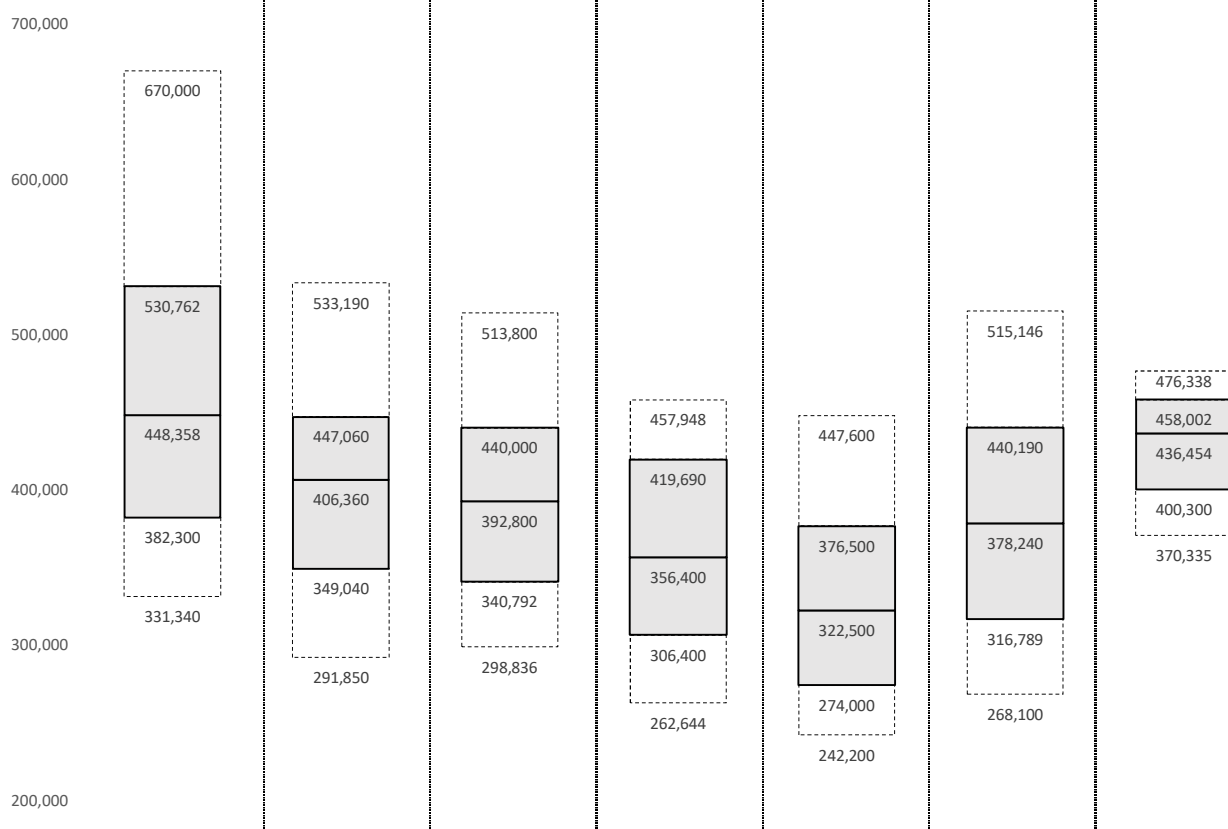

工 非役職

(単位：円)

企業規模 分位数	民間従業員						府職員	
	5,000人 以上	1,000～ 4,999人	500～999人	100～499人	10～99人	規模計	副主査	主事
上位10%	535,618	515,000	463,610	410,000	390,600	462,850	414,958	314,216
上位25%	429,000	399,480	369,470	336,574	323,000	366,500	390,768	292,400
中位数	336,728	306,040	293,543	272,100	265,000	288,100	348,181	270,285
下位25%	267,800	248,479	240,460	231,000	223,498	238,500	321,679	251,207
下位10%	228,940	215,000	212,500	205,000	195,000	207,100	304,058	237,504
平均給与	364,643	337,914	321,144	292,802	280,842	315,877	355,479	273,694
平均年齢	40.9歳	38.5歳	39.7歳	37.6歳	41.6歳	39.6歳	38.5歳	26.6歳

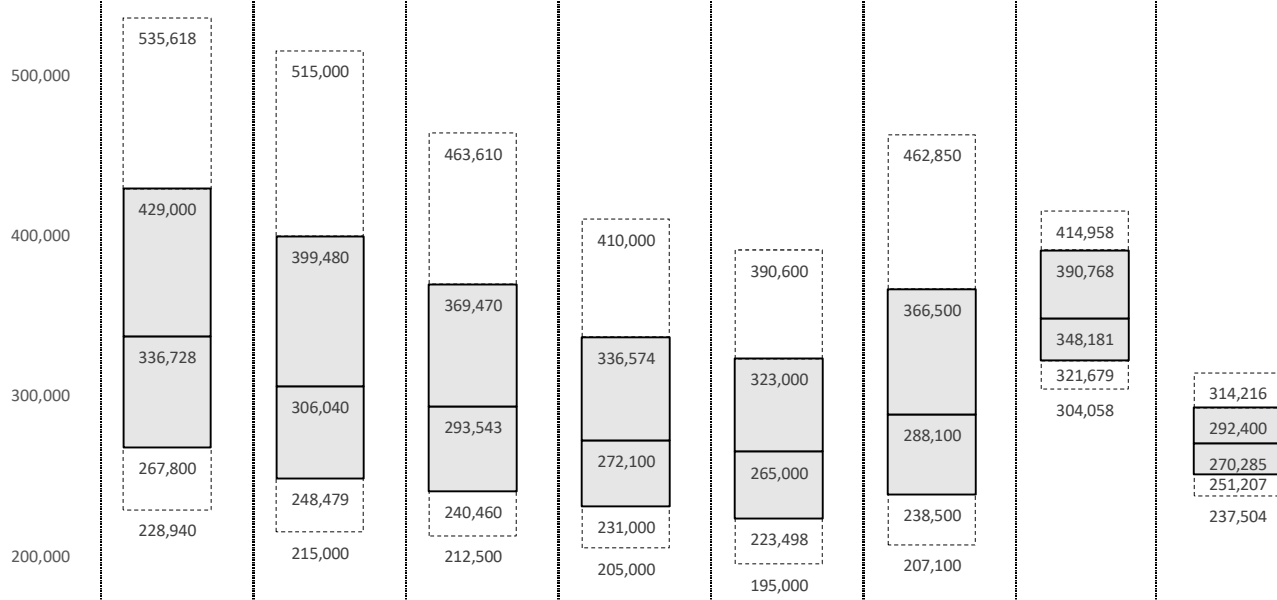

第23表 年齢・勤続年数に基づく給与水準比較（大学卒）

＜令和3年ー令和5年賃金センサス＞

項目 役職段階 及び企業規模		民間従業員基準				府職員基準							
		年齢 (歳)	勤続 年数 (年)	実人数 (人)	平均給与 (円)	民間従業員と 府職員の差 (円)	年齢 (歳)	勤続 年数 (年)	実人数 (人)	平均給与 (円)	民間従業員と 府職員の差 (円)		
府職員（部長級）				—	—			18	800,168				
民間従業員 (部長級)	5,000人以上	51~	28~	6	706,696	—	57~	34~	8	684,436	115,732		
	1,000~4,999人			4	587,118	—			3	689,653	110,516		
	500~999人	53	30	5	732,347	—			59	36	1	529,100	271,068
	100~499人			9	736,389	—					5	664,560	135,609
	10~99人			3	404,066	—					4	498,946	301,222
府職員（課長級）				47	645,430			59	634,339				
民間従業員 (課長級)	5,000人以上	51~	28~	21	639,170	6,260	57~	34~	19	599,398	34,941		
	1,000~4,999人			10	577,076	68,354			10	504,152	130,187		
	500~999人	53	30	9	572,468	72,961			59	36	2	689,754	△ 55,415
	100~499人			7	487,984	157,446					7	511,340	122,999
	10~99人			5	469,319	176,111					4	494,637	139,702
府職員（主査級）				69	364,412			102	429,794				
民間従業員 (係長級)	5,000人以上	33~	11~	18	434,676	△ 70,264	40~	18~	18	462,551	△ 32,757		
	1,000~4,999人			40	347,657	16,755			18	416,998	12,796		
	500~999人	35	13	9	340,989	23,423			42	20	10	435,127	△ 5,333
	100~499人			28	372,290	△ 7,878					21	381,574	48,220
	10~99人			14	318,583	45,830					4	317,985	111,809
府職員 (主事・副主査)				622	256,312			622	256,312				
民間従業員 (非役職)	5,000人以上	22~	0~2	413	244,197	12,115	22~	0~2	413	244,197	12,115		
	1,000~4,999人			418	241,543	14,769			418	241,543	14,769		
	500~999人	24		228	232,948	23,364			24		228	232,948	23,364
	100~499人			531	231,284	25,027					531	231,284	25,027
	10~99人			146	216,589	39,723					146	216,589	39,723

(注) 1 民間従業員基準については、各役職段階において、在職中の民間従業員が最も多い年齢かつ勤続年数の前後1歳(年)を基準とし、これに該当する府職員を抽出して双方の平均給与額を比較した。なお、基準となる年齢及び勤続年数の算出において、企業規模は考慮しない。
 2 府職員基準については、各役職段階において、在職中の府職員が最も多い年齢かつ勤続年数の前後1歳(年)を基準とし、これに該当する民間従業員を抽出して双方の平均給与額を比較した。

4 生計費

第24表 大阪市における標準生計費（令和6年4月）

（単位：円）

費目 \ 世帯人員	1人	2人	3人	4人	5人
食料費	33,140	42,130	54,750	67,380	80,010
住居関係費	46,080	51,640	47,600	43,570	39,530
被服・履物費	6,300	5,890	8,980	12,080	15,180
雑費 I	19,420	26,630	40,810	55,000	69,180
雑費 II	8,040	14,500	18,220	21,940	25,670
計	112,980	140,790	170,360	199,970	229,570

（注） 1 標準生計費の各費目の内容は、それぞれ次に掲げる家計調査等の大分類に対応する。

食料費 … 食料

住居関係費 … 住居、光熱・水道、家具・家事用品

被服・履物費 … 被服及び履物

雑費 I … 保健医療、交通・通信、教育、教養娯楽

雑費 II … その他消費支出（諸雑費、こづかい（使途不明）、交際費、仕送り金）

2 2人～5人世帯については、「家計調査」（総務省統計局）における大阪市の勤労者世帯（農林漁家世帯を含む。）の令和6年4月の費目別平均支出金額（日数を365/12日に、世帯人員を4人に調整したもの）に、費目別、世帯人員別生計費換算乗数を乗じて算定した。

1人世帯については、令和6年4月の全国の費目別標準生計費（令和元年の「全国家計構造調査」（総務省統計局）及び「全国単身世帯収支実態調査」（総務省統計局）の単身勤労者世帯について、並数階層の費目別支出金額を求め、これに消費動向の変動分を反映して算定した値）に、全国の費目別平均支出金額に対する大阪市の費目別平均支出金額の割合を乗じて算定した。

6 人事院勧告の概要

令和6年 人事院勧告・報告の概要

■ 人材確保に向けた抜本的施策と更なる改革の全体像

多様な人材が集まり、一人一人が高い志を持って職務を遂行できる魅力ある公務へ

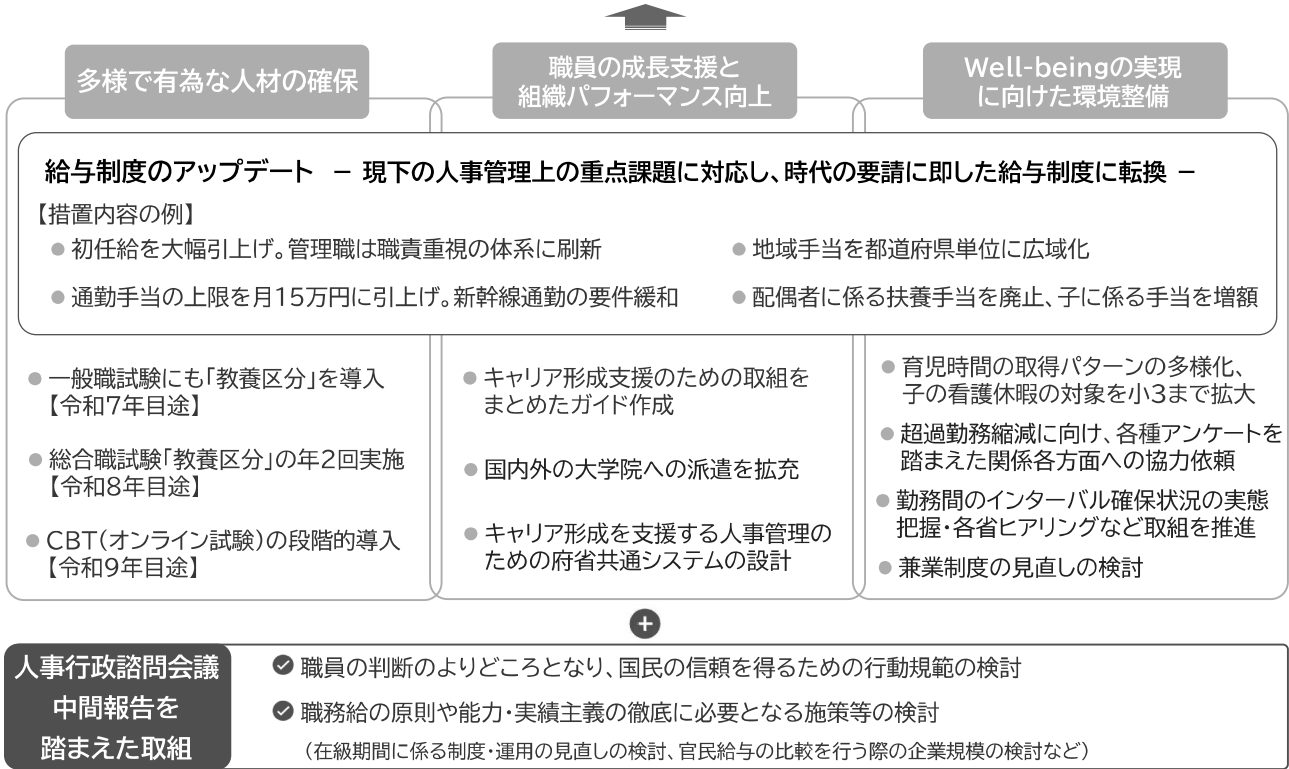

令和6年 人事院勧告・報告の概要

■ 本年の給与改定(勧告)

民間給与の状況を反映して、約30年ぶりとなる高水準のベースアップ

月例給 [本年4月分の民間給与を調査して官民比較] 【令和6年4月実施】

● 官民較差: 11,183円(2.76%)

- 採用市場での競争力向上のため、初任給を大幅に引上げ **給与制度のアップデートの先行実施**
【総合職(大卒)】230,000円(+14.6%[+29,300円]) 【一般職(大卒)】220,000円(+12.1%[+23,800円])
【一般職(高卒)】188,000円(+12.8%[+21,400円])
- 若年層に特に重点を置きつつ、全ての職員を対象に全俸給表を引上げ改定
 - ※ おおむね30歳後半までの職員に重点を置いて改定
行政職俸給表(一)の平均改定率は、1級[係員] 11.1%、2級[主任等] 7.6%、全体 3.0%
 - ※ 官民較差はいわゆる「ベア」に相当。モデル試算した定期昇給分を加えると、月収で約4.4%の給与改善

ボーナス [直近1年間(昨年8月～本年7月)の民間の支給状況を調査して官民比較] 【令和6年4月実施】

● 年間 4.50 月分 → 4.60 月分 期末手当及び勤勉手当の支給月数をともに0.05月分引上げ

寒冷地手当 [手当額改定:令和6年4月実施、支給地域改定:令和7年4月実施]

● 民間の同種手当の支給額を踏まえ、月額を11.3%引上げ。新たな気象データに基づき、支給地域を改定

■ 給与制度のアップデート(勧告) 【令和7年4月実施(初任給・若年層の水準引上げは、令和6年4月に先行実施)】

- 現下の人事管理上の重点課題に対応し、俸給及び地域手当・通勤手当・ボーナス等の諸手当にわたり包括的に給与制度を整備

俸給	初任給・若年層の水準を大幅引上げ 係長以上はより職責重視の体系とし、特に本府省課室長級は役割に見合う処遇に抜本的に見直し
地域手当	都道府県単位(中核的な市は個別指定)とし、級地を5段階に削減の上で最新民間賃金を反映(激変緩和を措置) 異動保障を3年間に延長
通勤手当等	支給限度額を月15万円に引上げ、この範囲内で特急料金も全額支給 新幹線通勤等の要件緩和
扶養手当	配偶者に係る手当を廃止、子に係る手当を増額
ボーナス	成績優秀者への勤勉手当の支給上限を引上げ(標準者の約3倍まで可能に) 任期付専門人材のボーナス拡充
その他手当	管理職員の平日深夜勤務に対する手当の対象時間帯拡大 再任用職員の手当拡大(住居手当、特勤手当、寒冷地手当等)

■ 国家公務員の育児休業法の改正(意見の申出) 【民間労働法制の施行から遅れることなく実施】

- 民間労働法制の内容も踏まえ、子の年齢に応じた柔軟な働き方を実現するための措置を拡充
 - ・ 1年につき10日相当、1日の上限時間数なく育児時間を取得できるパターンを選択可能に
 - ・ 非常勤職員の育児時間について、対象となる子の範囲を小学校就学前の子に拡大