

平成 22 年国勢調査に関する  
大阪府地域メッシュ統計（世界測地系）報告書  
～ 平成 17 年から 5 年間の変化 ～

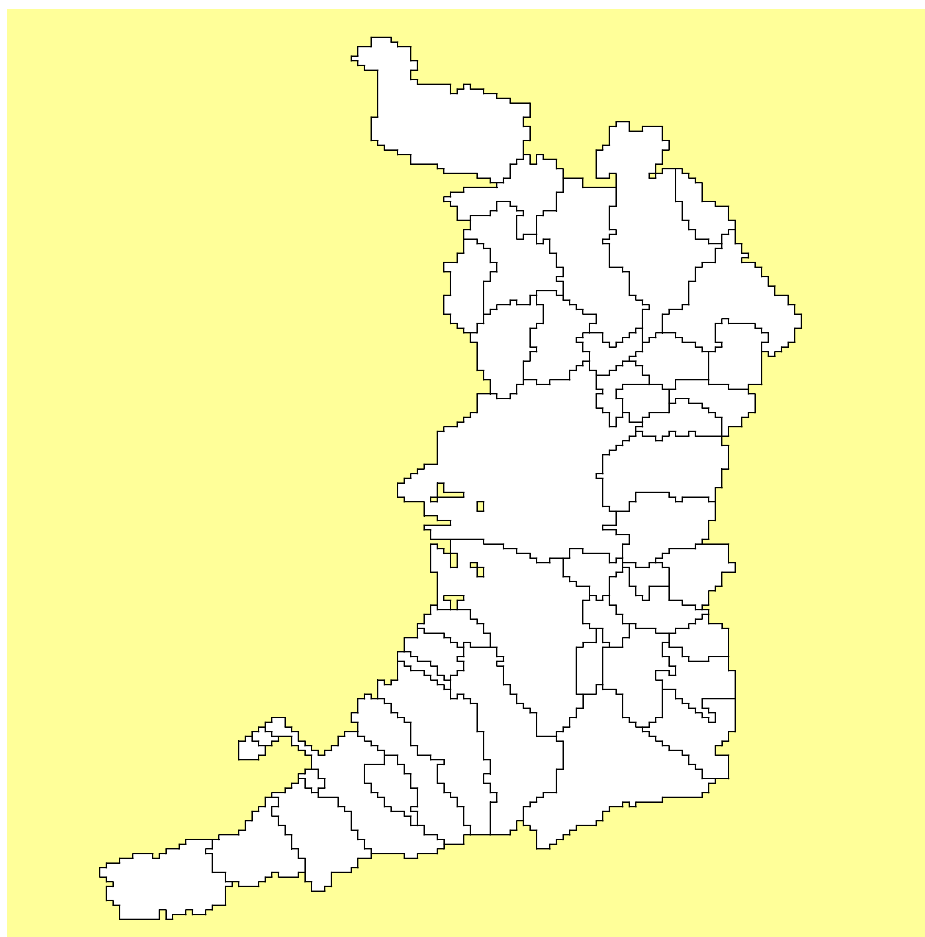

平成 25 年（2013 年）6 月  
大阪府総務部統計課



## 大阪府の地域メッシュ統計について

### (1) 地域メッシュ統計について

地域メッシュ統計とは、緯度・経度に基づき地域をすき間なく網の目 (Mesh) の区域に分けて、それぞれの区域に関する統計データを編成したものです。

地域メッシュ統計の持つ利点を整理すれば次のようになります。

- ① 地域メッシュは、ほぼ同一の大きさ及び形状の区画を単位として区分されているので、地域メッシュ相互間の事象の計量的比較が容易。
- ② 地域メッシュは、その位置や区画が固定されているため、市町村の行政区域の境域変更や地形、地物の変化による調査区の設定変更などの影響を受けず、地域事象の時系列的比較が容易。
- ③ 任意の地域について、その地域内の地域メッシュの統計データを合算することにより、データの算出が可能。
- ④ 地域メッシュは、位置の表示が明確かつ簡便にできるので、距離に関連した分析、計算、比較が容易である。

統計情報と地域メッシュ地図を組み合わせるこの方法によれば、地域の実態をより詳細に、かつ同一の基準で把握することができます。人口、事業所数などの数値データや、地形、自然環境、行政地域、道路・鉄道、公共施設、文化財などの位置・範囲等を視覚化して表示することができるので、都市計画や地域開発、防災・環境計画、市場・商圈分析など官民を問わず広範な分野で利用されています。

例えば、天気予報や花粉飛散情報もメッシュ区画ごとの情報を集め、ある地域の全体的な状況を分析したものです。

### (2) 大阪府の地域メッシュについて

本報告書における地域メッシュは、辺の長さが基準地域メッシュの2分の1の地域メッシュ(約500m四方の区域、以下「地域メッシュ」という。)により作成しています。

(詳細はⅡの1 「地域メッシュの区分方法」(28～35ページ)をご参照ください。)

大阪府の区域にある地域メッシュ数は7,754あり、そのうち平成22年に府民が1人以上住んでいる地域メッシュ数は5,110あります。

本報告書は、平成22年国勢調査及び平成17年国勢調査の調査結果による地域メッシュ統計をまとめたものです。

# 目 次

<b>I</b>	<b>大阪府地域メッシュ統計からみた大阪府の人口・世帯数</b>	<b>1</b>
1	国勢調査から見た大阪府の特徴	2
2	大阪府の人口重心と世帯重心	10
3	(参考) 総務省統計局算出の大阪府人口重心	24
4	利用上の留意点等	25
<b>II</b>	<b>地域メッシュの概要</b>	<b>27</b>
1	地域メッシュの区分方法	28
	(1) 標準地域メッシュ及び標準地域メッシュ・コードの体系	28
	(2) 地域メッシュ・コードの付け方	30
2	測地基準系について	36
<b>III</b>	<b>地域メッシュ統計地図(平成17年及び平成22年)</b>	<b>39</b>
1	(1) 人口	41
	(2) 世帯数	45
2	(1) 人口増減	49
	(2) 世帯増減	51
<b>IV</b>	<b>地域メッシュ統計表</b>	<b>53</b>
	統計表	55



I 大阪府地域メッシュ統計からみた  
大阪府の人口・世帯数

# 1 国勢調査から見た大阪府の特徴

## 1 人口総数

人口密集地は大阪市地域。

大阪府域の約4分の1の地域（地域メッシュベース）に、府民総人口の約4分の3が集中（地図1）。

地図1 人口総数（平成22年）

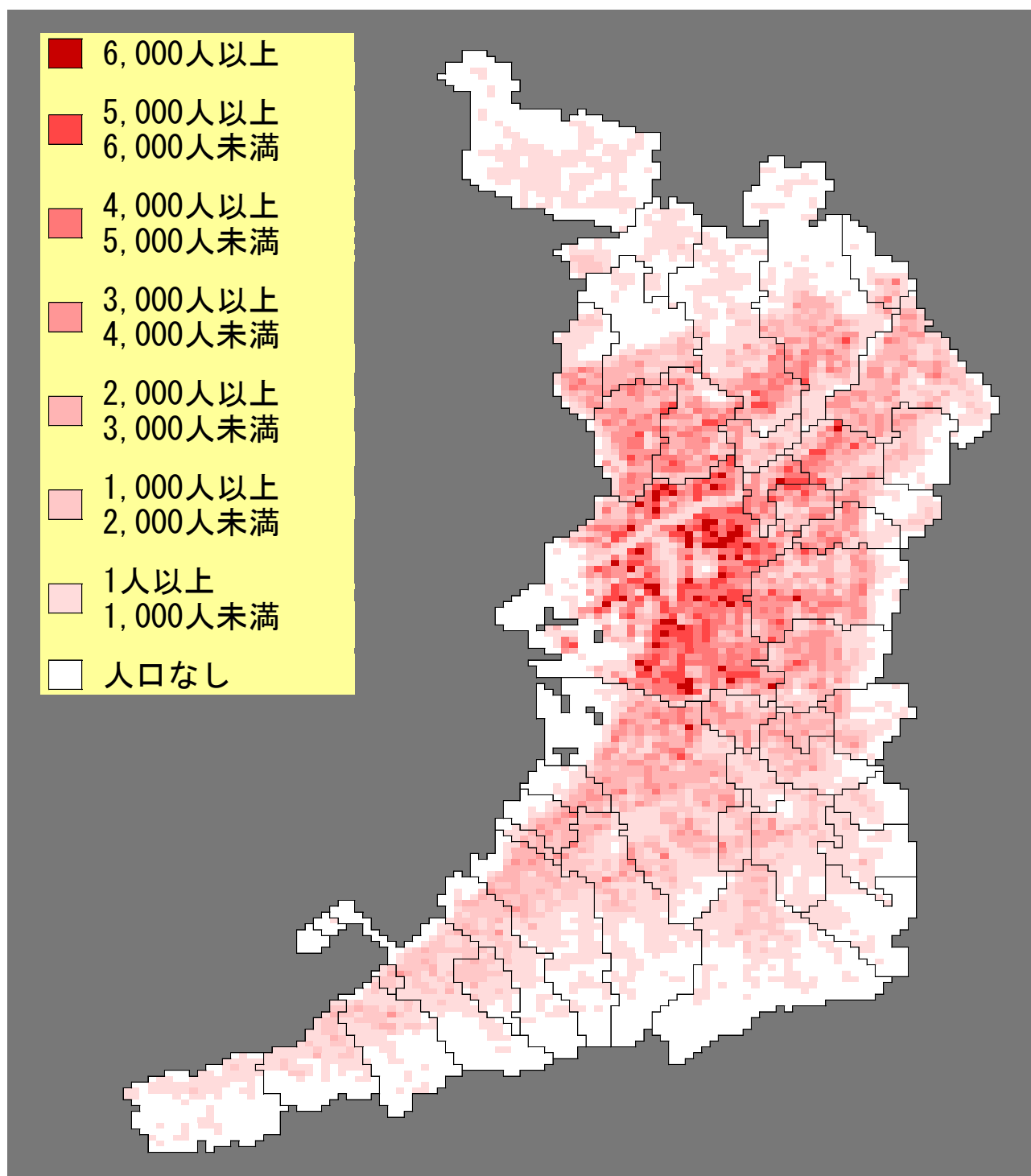

## ○大阪市地域に人口が集中

地図1より大阪府の人口の特徴を見ると、人口の多い「濃い赤色」の地域メッシュの大半が大阪市地域に集中していることが分かります。大阪市北部に斜めにかかる薄い赤色の帯は淀川で、その南側の大阪市中心部では薄くなっている地域メッシュが二ヶ所見られます。中央の縦に細長い部分は御堂筋にあたり、その右側（東）にある四角い部分は大阪城公園です。河川、オフィス街及び大きな公園のある地域には住居者が少ないため、周囲と比べて赤色が薄くなっています。

また、大阪市地域に隣接する豊中市、吹田市、東大阪市及び堺市などでは、やや濃い赤色のメッシュが広がっており、大阪市地域に次いで人口が多いことが分かります。

## ○府域の約4分の1に府民の約4分の3が集中

地図1で人口の集中度合を見ると、2,000人以上の府民が住んでいる地域メッシュに大阪府総人口の約76.7%が住んでいます。これは大阪府域の約4分の1（25.4%）に、大阪府総人口（886万5,245人）の約4分の3（76.7%、680万1,595人）が集中していると言えます（第1図、第1表参照）。

さらに、1,000人刻みの人口階級区分別に見ていくと、1人以上1,000人未満の府民が住んでいる地域メッシュ数が2,182と最も多く、その面積は大阪府域の約28.1%（地域メッシュベース）を占めます。一方人口総数で見るとは、2,000人以上3,000人未満の区分に215万3,283人と最も多くの府民が住んでおり、その割合は大阪府総人口の約24.3%を占めます。

第1図 人口総数階級区分別 大阪府全域の地域メッシュ数及び人口総数の構成

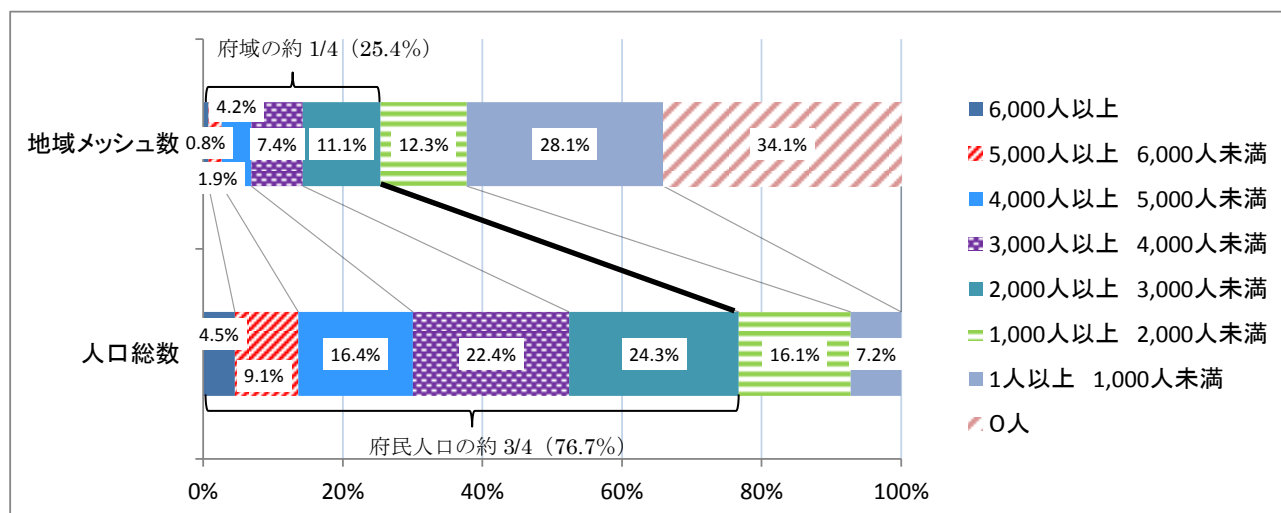

第1表 人口総数階級区分別 大阪府全域の地域メッシュ数及び人口総数

人口総数の階級区分	地域メッシュ数		人口総数（人）			
	数	割合 (%)	累積数	割合 (%)	累積数	割合 (%)
6,000人以上	59	(0.8%)	59	(0.8%)	402,707	(4.5%)
5,000人以上 6,000人未満	148	(1.9%)	207	(2.7%)	804,784	(9.1%)
4,000人以上 5,000人未満	327	(4.2%)	534	(6.9%)	1,455,887	(16.4%)
3,000人以上 4,000人未満	574	(7.4%)	1,108	(14.3%)	1,984,934	(22.4%)
2,000人以上 3,000人未満	863	(11.1%)	1,971	(25.4%)	2,153,283	(24.3%)
1,000人以上 2,000人未満	957	(12.3%)	2,928	(37.8%)	1,423,073	(16.1%)
1人以上 1,000人未満	2,182	(28.1%)	5,110	(65.9%)	640,577	(7.2%)
0人	2,644	(34.1%)	7,754	(100.0%)	0	(0.0%)
合計	7,754	(100.0%)			8,865,245	(100.0%)

## 2 年齢別人口の増減傾向

地域メッシュからも少子高齢化が浮き彫りに。

府民が住んでいる全地域メッシュに対し、人口の増減を見ると

- ・ 0-14歳人口では減少したメッシュが約6割を占める（地図2）。
- ・ 65歳以上人口では増加したメッシュが約8割を占める（地図3）。

地図2 0-14歳人口の増減（平成17年→22年）

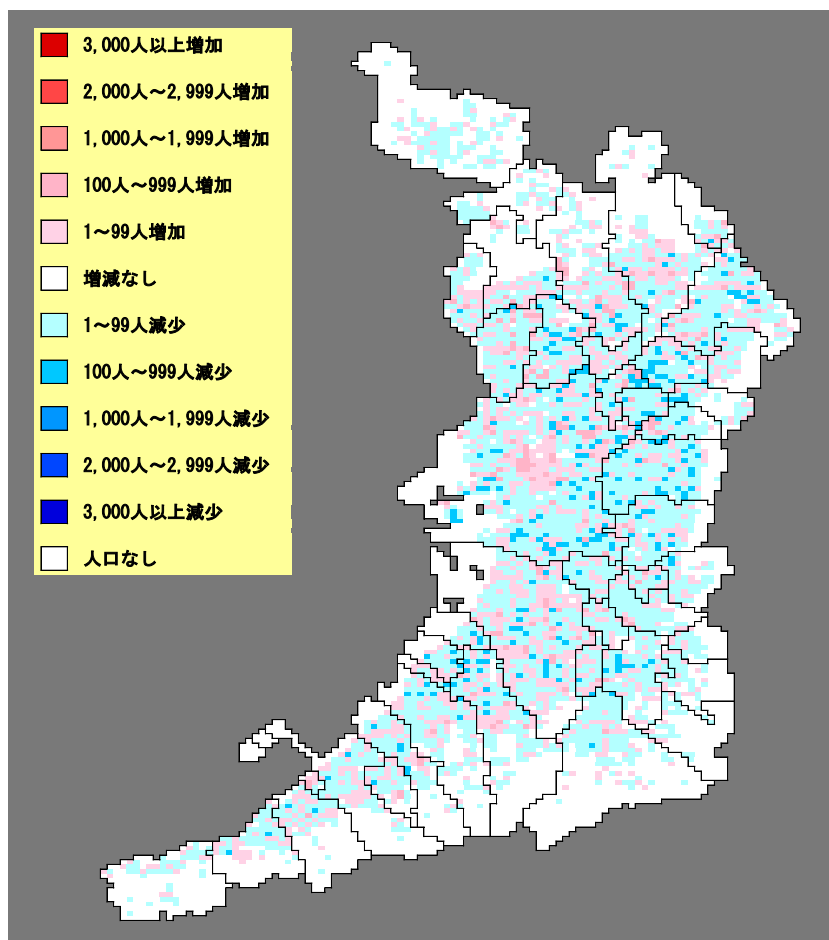

地図3 65歳以上人口の増減  
（平成17年→22年）

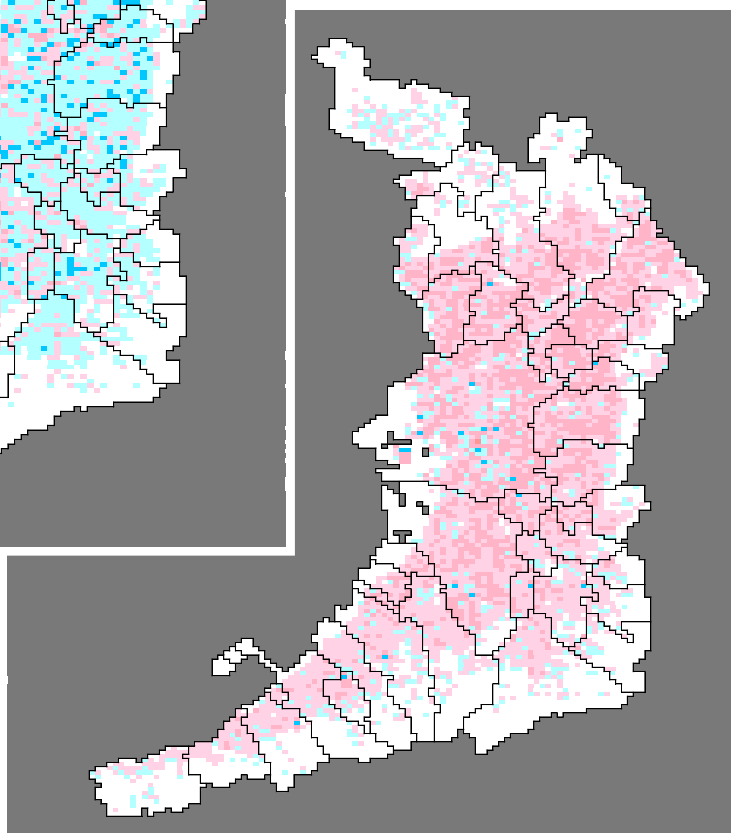

### ○平成 17 年から 22 年にかけての年齢別人口構成の変化

地図 2 より 0-14 歳人口の増減を見ると、大阪市地域の中心部で濃い赤色が目立ち、人口の増加が見られるものの、府のほぼ全域にわたって青い色が広がり、人口の減少が分かります。

地図 3 より 65 歳以上人口の増減を見ると、これとは対照的に、大阪市地域の中心部で青い色が広がり、やや人口の減少が見られるものの、府のほぼ全域で赤い色が広がっており、人口の増加が見て取れます。

### ○0-14 歳人口が減少、65 歳以上人口が増加

第 2 図より地域メッシュの増減数を年齢別に見ると、0-14 歳人口の減少した地域メッシュの割合は居住地域全体の約 6 割 (57.5%) となり、減少した地域メッシュ数が多いという結果になりました。

一方、65 歳以上人口は、増加した地域メッシュ数が居住地域全体の約 8 割 (78.7%) を占めており、少子高齢化の傾向がはっきりと現れています (第 2 図)。

第 2 図 人口総数の増減 (平成 17 年から平成 22 年の変化) 別 大阪府居住地域メッシュ数の構成

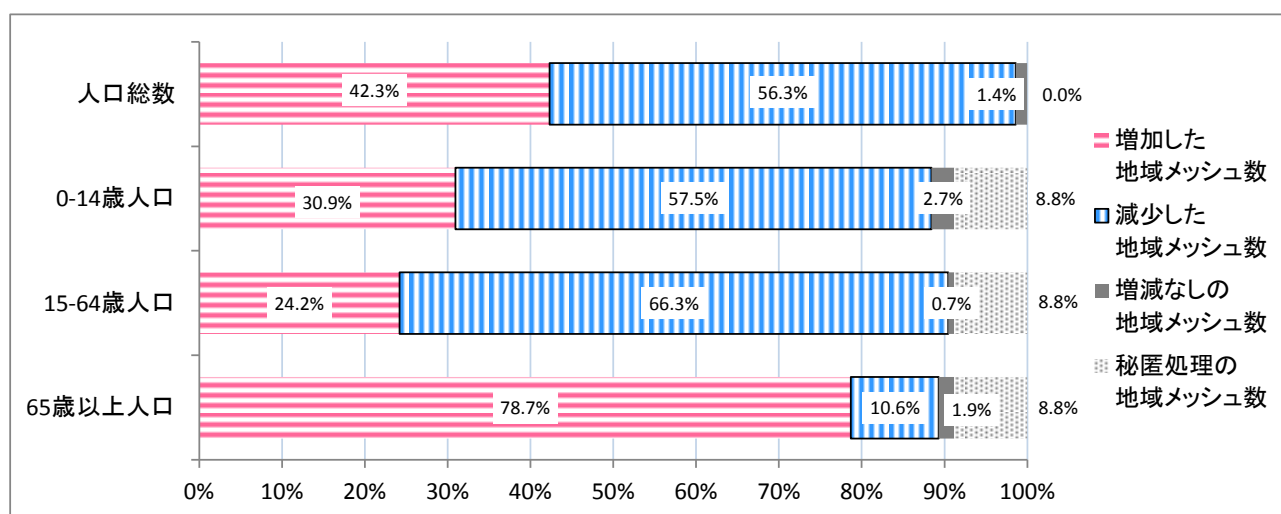

第 2 表 人口総数の増減 (平成 17 年から平成 22 年の変化) 別 大阪府居住地域メッシュ数

	増加した地域メッシュ数	減少した地域メッシュ数	増減なしの地域メッシュ数	※秘匿処理の地域メッシュ数	総地域メッシュ数
人口総数	2,202 (42.3%)	2,928 (56.3%)	72 (1.4%)	0 (0.0%)	5,202 (100.0%)
0-14歳人口	1,610 (30.9%)	2,991 (57.5%)	143 (2.7%)	458 (8.8%)	5,202 (100.0%)
15-64歳人口	1,259 (24.2%)	3,448 (66.3%)	37 (0.7%)	458 (8.8%)	5,202 (100.0%)
65歳以上人口	4,095 (78.7%)	552 (10.6%)	97 (1.9%)	458 (8.8%)	5,202 (100.0%)

※秘匿処理については、「4 利用上の留意点等」(3) 秘匿処理 (25 ページ) を参照。

### 3 世帯総数

世帯密集地は大阪市地域。

大阪府域の約2割の地域（地域メッシュベース）に、総世帯の約7割が集中（地図4）。

地図4 世帯総数（平成22年）

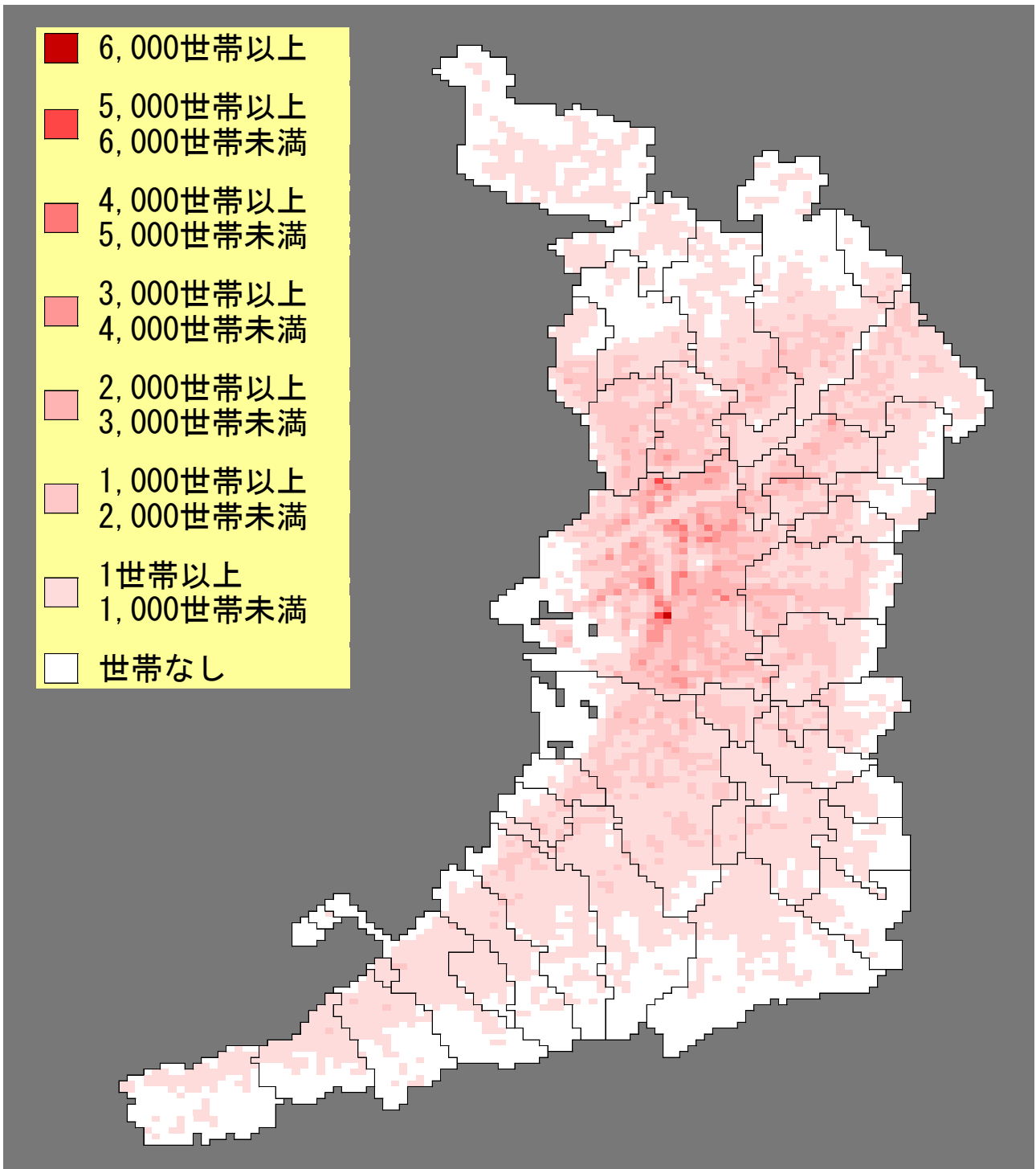

### ○大阪市地域に世帯が集中

地図4より大阪府の世帯の特徴を見ると、人口総数と同じように、世帯数の多い「濃い赤色」の地域メッシュの大半が大阪市地域に集中しています。とくに天王寺駅周辺や大阪駅周辺、淀川の下流で世帯が集中しています。なお、2,000世帯以上が住んでいる密集地域（地域メッシュ数：386）は、そのほとんどが大阪市地域にあります。

### ○府域の約2割に世帯総数の約7割が住居

1,000世帯以上が住んでいる地域メッシュには総世帯数の約7割（71.0%）が住んでいます。これは大阪府域の約2割（20.7%）に、大阪府総世帯（383万2,386世帯）の約7割（272万1,499世帯）が集中していると言えます（第4図）。

さらに、第4図、第3表より1,000世帯刻みの世帯階級区分別に見ていくと、1世帯以上1,000世帯未満の世帯が住んでいる地域メッシュ数が3,505と最も多く、その面積は大阪府域の約45.2%（地域メッシュベース）を占めます。一方世帯総数で見たときは、1,000世帯以上2,000世帯未満の区分に169万9,223世帯と最も多くの世帯があり、その割合は大阪府総世帯の約44.3%を占めます。

第4図 世帯総数階級区分別 大阪府全域の地域メッシュ数及び世帯総数の構成

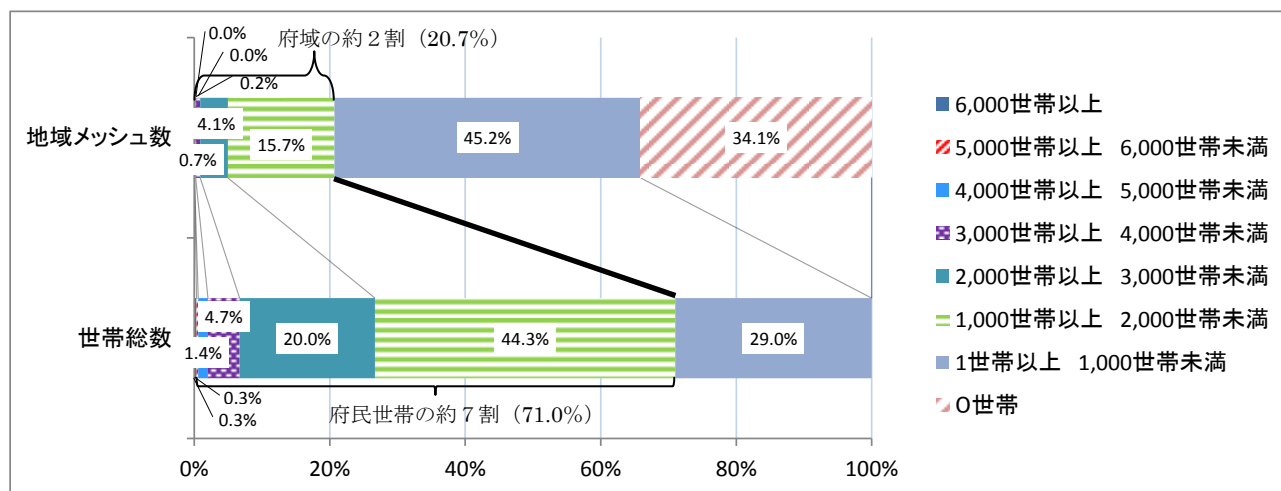

第3表 世帯総数階級区分別 大阪府全域の地域メッシュ数及び世帯総数

世帯総数の階級区分	地域メッシュ数		世帯総数（戸）	
	数	累積数 (%)	数	累積数 (%)
6,000世帯以上	1	(0.0%)	12,311	(0.3%)
5,000世帯以上 6,000世帯未満	2	(0.0%)	10,298	(0.3%)
4,000世帯以上 5,000世帯未満	13	(0.2%)	54,891	(1.4%)
3,000世帯以上 4,000世帯未満	53	(0.7%)	179,670	(4.7%)
2,000世帯以上 3,000世帯未満	317	(4.1%)	765,106	(20.0%)
1,000世帯以上 2,000世帯未満	1,219	(15.7%)	1,699,223	(44.3%)
1世帯以上 1,000世帯未満	3,505	(45.2%)	1,110,887	(29.0%)
0世帯	2,644	(34.1%)	0	(0.0%)
合計	7,754	(100.0%)	3,832,386	(100.0%)

※秘匿処理については、「4 利用上の留意点等」(3) 秘匿処理 (25ページ) を参照。

#### 4 世帯構成員別の増減傾向

1人世帯の高齢者が増加。

府民が住んでいる全地域メッシュに対し、世帯の増減を見ると

- ・ 65歳以上の1人世帯では増加メッシュが約4分の3を占める（地図5）。
- ・ 20～29歳の1人世帯では減少メッシュが約4割を占める（地図6）。

地図5 1人世帯（65歳以上）の増減（平成17年→22年）

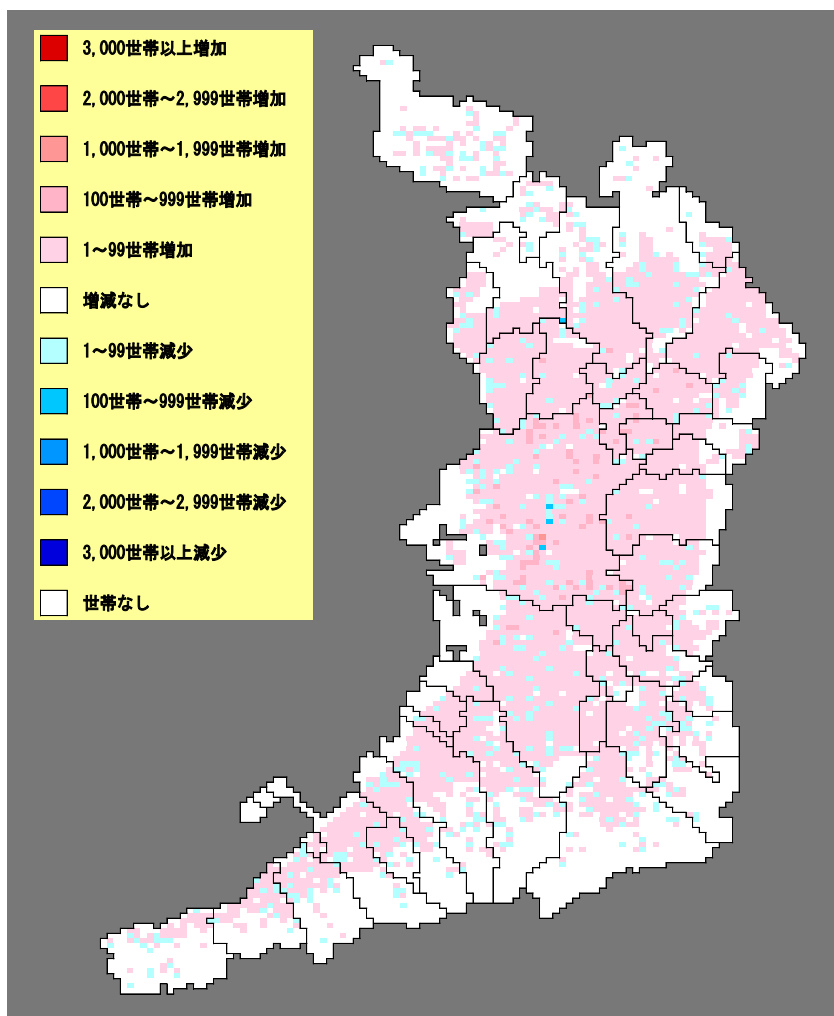

地図6 1人世帯（20-29歳）  
（平成22年）

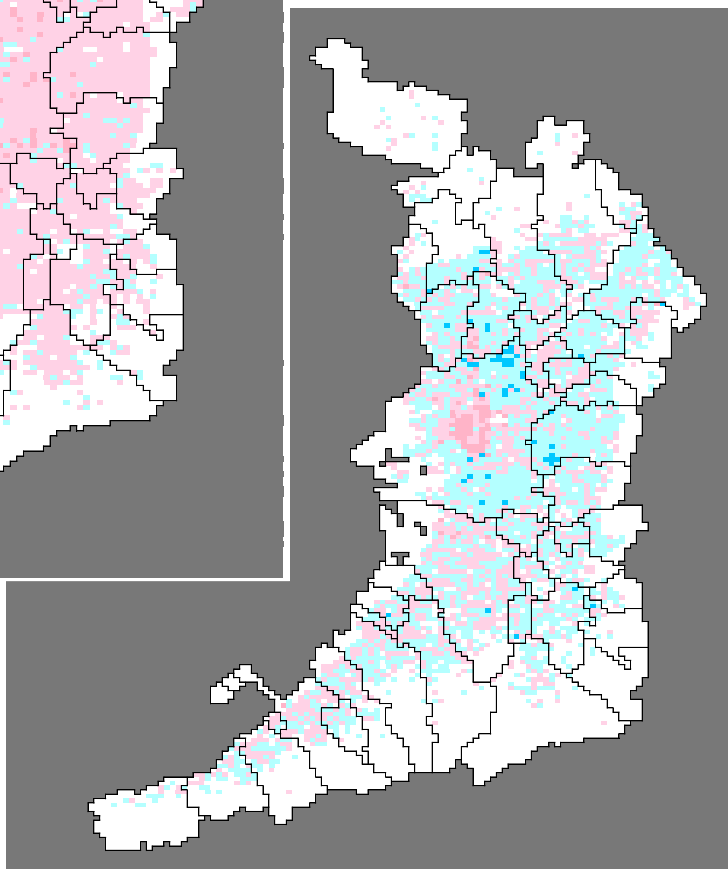



○ 1人世帯—65歳以上世帯が増加し、20-29歳世帯が減少

地図5より65歳以上の1人世帯を見ると、大阪府のほぼ全域で増加しており、減少している地域メッシュは、まばらに散らばっているに過ぎません。一方、20-29歳の1人世帯は、大阪市地域の中心部でとくに増加しており、その周辺を取り囲むようにドーナツ状に減少している地域メッシュがあり、堺市以南では増加が多くなっています。

1人世帯のうちでも、65歳以上の高齢層と20-29歳の若年層の内訳を比較してみると、65歳以上では増加している地域メッシュが約4分の3（74.1%）であるのに対し、20-29歳は減少した地域メッシュが約4割（41.6%）、という対照的な結果となりました。ここから、高齢者の1人暮らしが著しく増加しています（第5図）。

さらに、第5図、第4表より地域メッシュ数の増減を見ていくと、平成17年から平成22年の5年間に、世帯数が増加した地域メッシュ数は3,137、減少した地域メッシュ数は1,825となり、増加した地域メッシュ数が減少した地域メッシュ数の約1.7倍という結果になりました。このうち1人世帯では、世帯数が増加した地域メッシュ数は3,755、減少した地域メッシュ数は838であり、増加した地域メッシュ数が減少した地域メッシュ数の約4.5倍という結果になりました（P51 地図Ⅲ-21、22）。1人世帯の増加により大阪府全体の世帯数が増加していると思われます。

第5図 世帯総数の増減（平成17年から平成22年の変化）別 大阪府全域の地域メッシュ数の構成

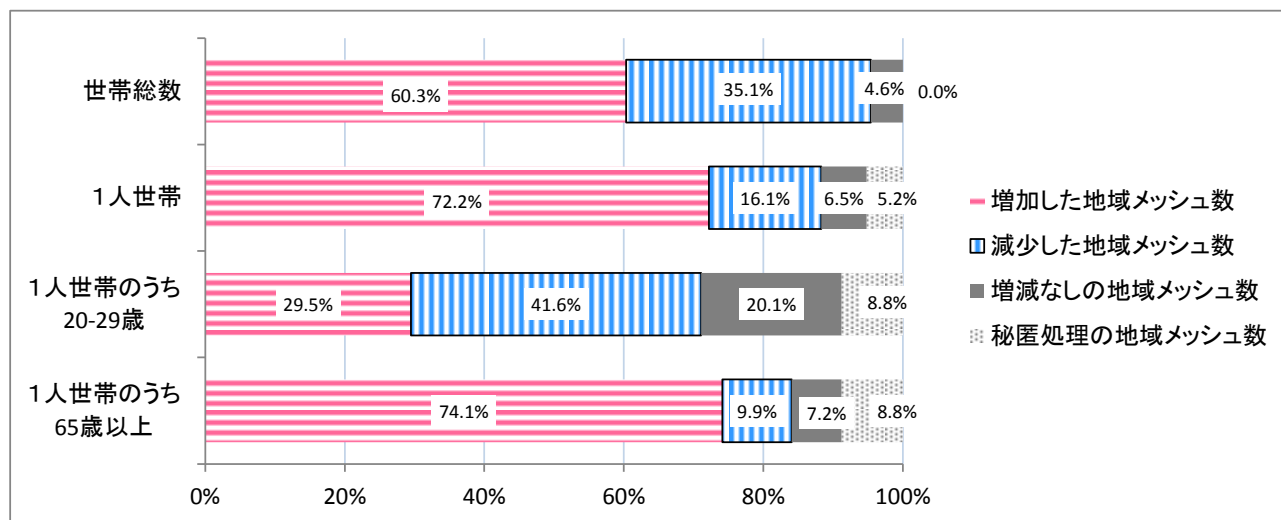

第4表 世帯総数の増減（平成17年から平成22年の変化）別 大阪府全域の地域メッシュ数

	増加した地域メッシュ数	減少した地域メッシュ数	増減なしの地域メッシュ数	※秘匿処理の地域メッシュ数	総地域メッシュ数
世帯総数	3,137 (60.3%)	1,825 (35.1%)	240 (4.6%)	0 (0.0%)	5,202 (100.0%)
1人世帯	3,755 (72.2%)	838 (16.1%)	338 (6.5%)	271 (5.2%)	5,202 (100.0%)
うち20-29歳	1,534 (29.5%)	2,164 (41.6%)	1,046 (20.1%)	458 (8.8%)	5,202 (100.0%)
うち65歳以上	3,856 (74.1%)	516 (9.9%)	372 (7.2%)	458 (8.8%)	5,202 (100.0%)

※秘匿処理については、「4 利用上の留意点等」(3) 秘匿処理 (25ページ) を参照。

## 2 大阪府の人口重心と世帯重心

### 【大阪府の人口及び世帯重心地図】

以下に掲載する地図は、過去の国勢調査結果のメッシュデータから人口及び世帯の重心の経緯度を算出し、地図の上に投影したものです。あわせて、矢印により平成17年から平成22年の移動を示しています。

なお、総務省統計局でも国勢調査結果から直接人口重心を算出しています。総務省版の大阪府人口重心の結果については24ページで紹介していますので、ご参照ください。

#### ■以下に掲載している重心地図■

重心地図1	人口重心及び世帯重心の移動の概略（平成17年→平成22年）
重心地図2	大阪府の総人口及び総世帯の重心の推移
重心地図3	大阪府の0-14歳人口重心の推移
重心地図4	0-14歳人口の増減と人口重心の移動について
重心地図5	大阪府の65歳以上人口重心の推移
重心地図6	65歳以上人口の増減と人口重心の移動について
重心地図7	大阪府の15-64歳人口重心の推移
重心地図8	大阪府の1人世帯重心の推移
重心地図9	大阪府の1人世帯（65歳以上）重心の推移
重心地図10	1人世帯（65歳以上）の増減と世帯重心の移動について
重心地図11	大阪府の1人世帯（20-29歳）重心の推移
重心地図12	総務省により算出された大阪府の人口重心

#### （注記）

- この地図は国土地理院の電子国土Webシステムの背景地図等データを利用したものです。
- 地図の改変、二次利用を禁じます。  
詳しくは、電子国土ポータル(<http://portal.cyberjapan.jp/index.html>)の利用規約をご覧ください。
- 人口重心、世帯重心については23ページの「人口重心と世帯重心について」を参照してください。
- 重心の移動距離は、国土地理院ウェブサイトの「測量計算プログラム」により算出しました。  
(<http://vldb.gsi.go.jp/sokuchi/surveycalc/bl2stf.html>)
- 重心の位置及び移動距離はあくまでも参考です。使用するソフト等によって、数値に多少の差異が出る場合があります。

重心地図1 人口重心及び世帯重心の移動の概略（平成17年→平成22年）

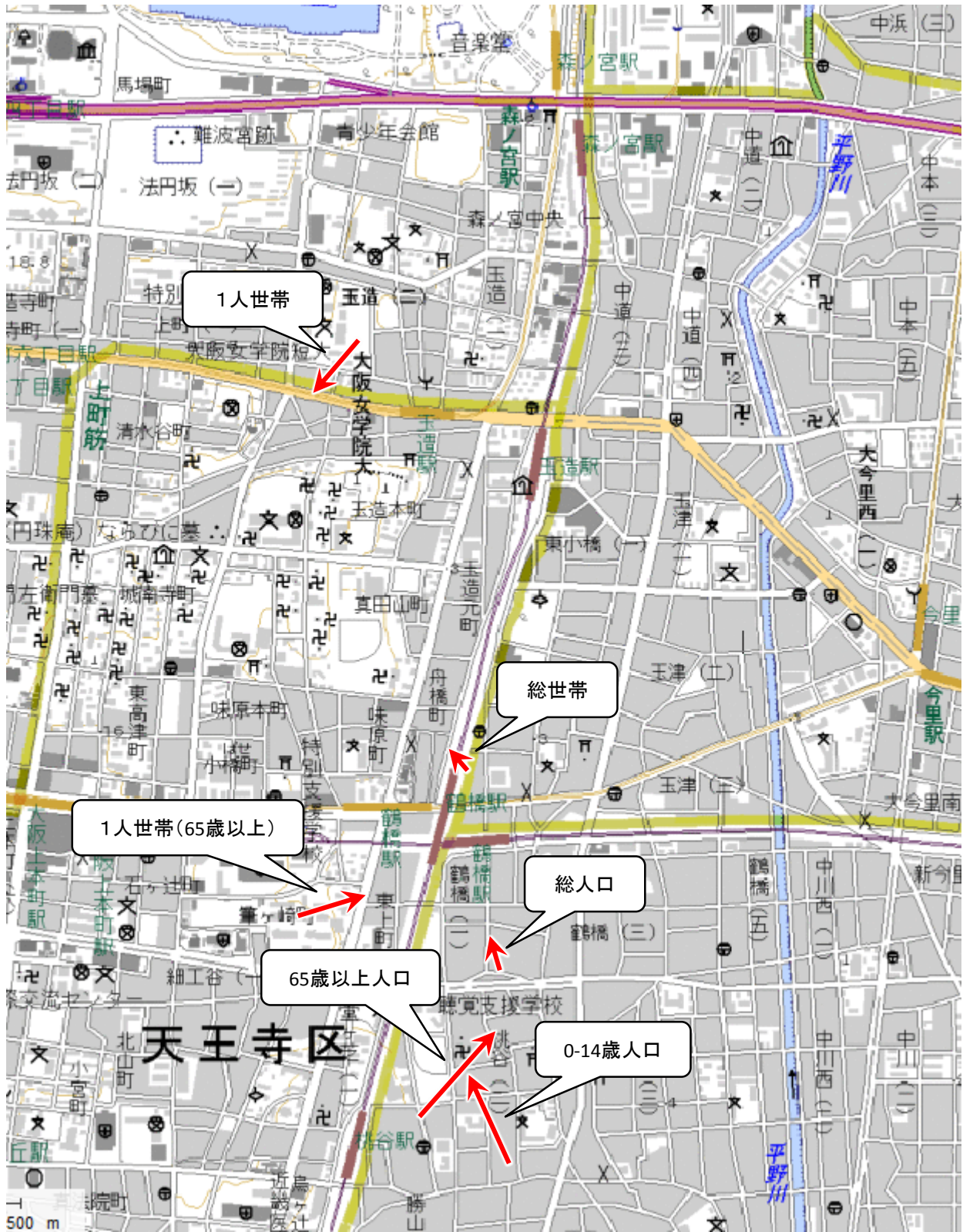

※国勢調査のメッシュデータから算出した平成17年から平成22年にかけての重心移動を図示しています。



重心地図2 大阪府の総人口及び総世帯の重心の推移



**大阪府の人口重心は大阪市生野区に存在し、平成17年からの5年間で北北西へ約91m移動。**

大阪府地域メッシュ統計により算出した平成22年の人口重心は、北緯34度39分47.52秒、東経135度31分53.23秒となりました。これは大阪市生野区鶴橋1丁目と鶴橋2丁目の境界線付近になります。

平成17年の人口重心に比べ、北北西へ約91m（北へ約88m、西へ約22m）移動しています（重心地図2）。

第5表 大阪府の人口重心の推移

	北緯 (10進法)	東経 (10進法)	平成17～22年の 5年間の移動距離	重心の存在する 地域メッシュコード
平成17年	34度39分44.66秒 (34.662406度)	135度31分54.10秒 (135.531693度)	—	513574922
平成22年	34度39分47.52秒 (34.663199度)	135度31分53.23秒 (135.531453度)	北北西へ約91m (北へ約88m、西へ約22m)	513574924

**大阪府の世帯重心は大阪市天王寺区に存在し、平成17年からの5年間で北北西へ約50m移動。**

大阪府地域メッシュ統計により算出した世帯重心は、北緯34度40分2.33秒、東経135度31分50.25秒となりました。これは大阪市天王寺区舟橋町で鶴橋駅北側の環状線沿い西側になります。

平成17年の世帯重心に比べ、北西へ約50m（北へ約40m、西へ約30m）移動しています（重心地図2）。

第6表 大阪府の世帯重心の推移

	北緯 (10進法)	東経 (10進法)	平成17～22年の 5年間の移動距離	重心の存在する 地域メッシュコード
平成17年	34度40分01.02秒 (34.666949度)	135度31分51.43秒 (135.530953度)	—	523504021
平成22年	34度40分02.33秒 (34.667314度)	135度31分50.25秒 (135.530626度)	北西へ約50m (北へ約40m、西へ約30m)	523504021

総人口、総世帯とも、重心の移動地図を見ると、平成7年から平成17年にかけては南西方面に移動していますが、平成22年になると北西方面に転じています。

大阪府の総人口・総世帯の増減メッシュ統計地図（P49 III-17地図、P51 III-21地図）を確認すると、大阪府全体で増加している地域メッシュと減少している地域メッシュが入り混じっているため、重心が北上した理由ははっきりとつかめませんが、両方とも大阪市の南部で大きく減少しているメッシュがまとまっていることが、原因の一つと考えられます。

0-14歳の人口重心は大阪市生野区に存在し、平成17年からの5年間で北北西へ約237m移動。

大阪府地域メッシュ統計により算出した平成22年の人口重心は、北緯34度39分36.13秒、東経135度31分51.53秒となりました。これは大阪市生野区桃谷2丁目で桃谷公園東側になります。

平成17年の人口重心に比べ、北北西へ約237m（北へ約211m、西へ約107m）移動しています（重心地図3）。

重心地図3 大阪府の0-14歳人口重心の推移



第7表 大阪府の0-14歳人口重心の推移

	北緯 (10進法)	東経 (10進法)	平成17～22年の 5年間の移動距離	重心の存在する 地域メッシュコード
平成17年	34度39分29.28秒 (34.658132度)	135度31分55.74秒 (135.532149度)	—	513574824
平成22年	34度39分36.13秒 (34.660035度)	135度31分51.53秒 (135.530980度)	北北西へ約237m (北へ約211m、西へ約107m)	513574921

重心地図4 0-14歳人口の増減と人口重心の移動について

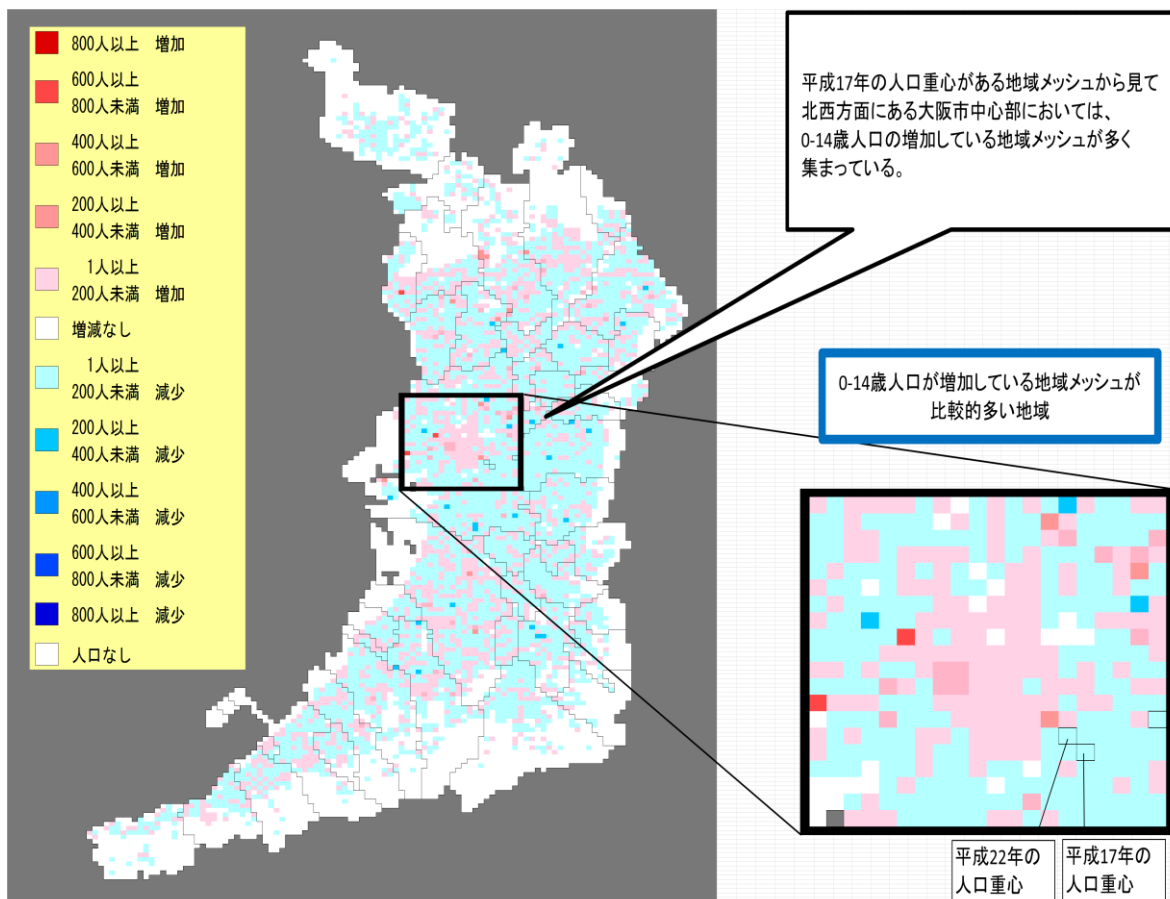

重心地図4より0-14歳人口の増減を見ると、大阪府のほぼ全域で、増加している地域メッシュと減少している地域メッシュが入り混じっていますが、その中では大阪市の中心部でやや増加している地域メッシュが密集しています（前掲図のクローズアップ部分参照）。

大阪市内でも、北部と比べると南部は減少している地域メッシュがやや多くなっています。

平成17年から22年にかけて、0-14歳人口の重心は北北西に移動しています。これは、0-14歳人口の増減メッシュ統計地図を見ると、平成17年の人口重心が存在する地域メッシュの北西部に、前述の増加している地域メッシュが集まっていることから、北西方面に荷重が移って、その結果、平成22年は0-14歳人口重心が北北西へ寄ったものと見られます。

65歳以上の人口重心は大阪市生野区に存在し、平成17年からの5年間で北東へ約266m移動。

大阪府地域メッシュ統計により算出した平成22年の人口重心は、北緯34度39分39.52秒、東経135度31分54.09秒となりました。これは大阪市生野区桃谷2丁目で桃谷公園東側です。

平成17年の人口重心に比べ、北東へ約266m（北へ約197m、東へ約180m）移動しています（重心地図5）。

重心地図5 大阪府の65歳以上人口重心の推移



第8表 大阪府の65歳以上人口重心の推移

	北緯 (10進法)	東経 (10進法)	平成17～22年の 5年間の移動距離	重心の存在する 地域メッシュコード
平成17年	34度39分33.13秒 (34.659203度)	135度31分47.04秒 (135.529733度)	—	513574921
平成22年	34度39分39.52秒 (34.660977度)	135度31分54.09秒 (135.531692度)	北東へ約266m (北へ約197m、東へ約180m)	513574922



重心地図6 65歳以上人口の増減と人口重心の移動について

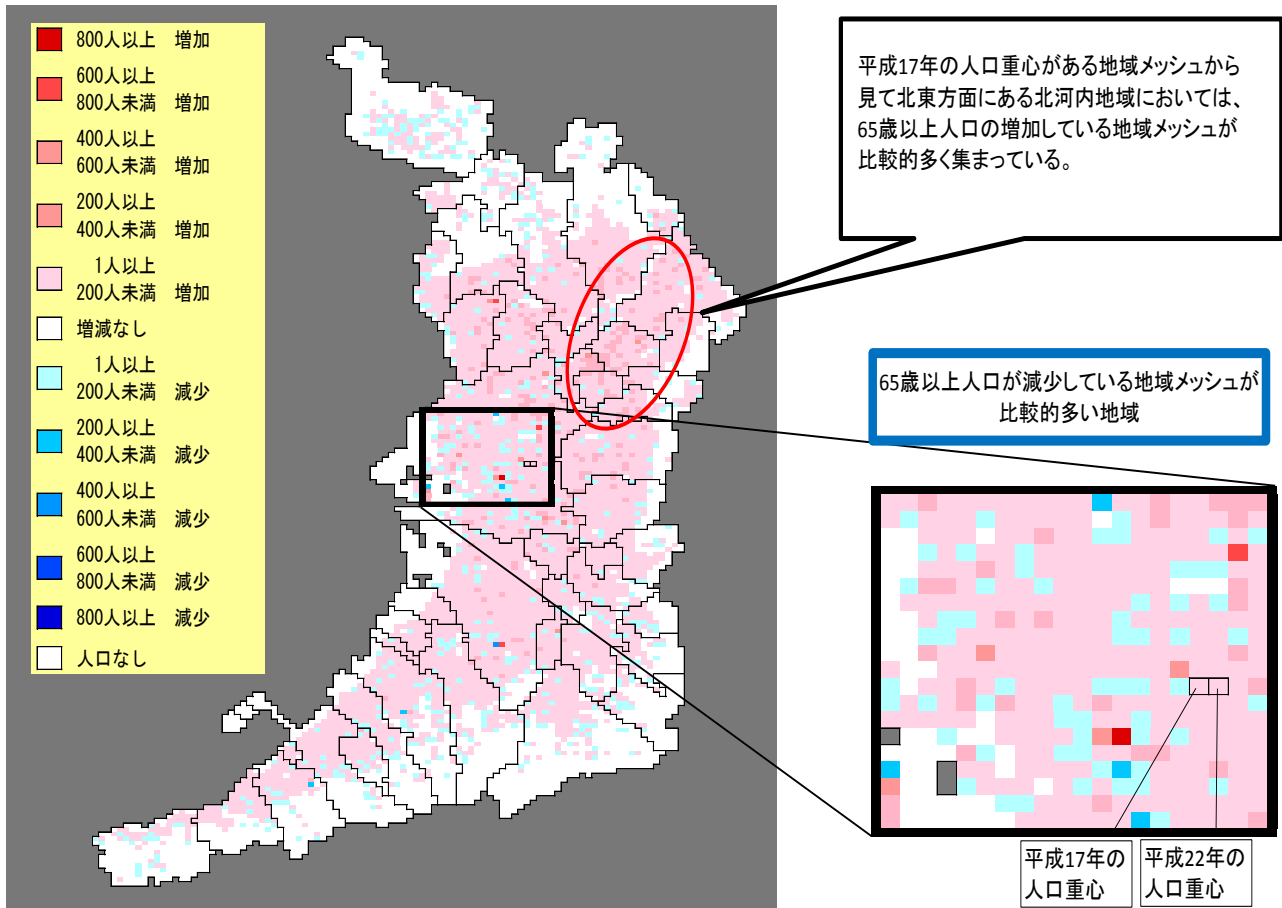

重心地図6より65歳以上人口の増減を見ると、大阪府のほぼ全域で増加していることが分かります。逆に減少している地域メッシュは非常に少なく、わずかに大阪市内などで見られる程度です（前掲図のクローズアップ部分参照）。このことから、大阪府全域で高齢化が進行していることが分かります。

平成17年から22年にかけて、65歳以上人口の重心は北東に移動しています。これは、65歳以上人口の増減メッシュ統計地図を見ると、平成17年の人口重心が存在する地域メッシュから見て北東にある北河内地域に、先述の増加している地域メッシュが集まっていることから、北東方面に荷重が移って、その結果、平成22年は65歳以上人口重心が北東へ寄ったものと見られます。

後述する1人世帯（65歳以上）の増減と世帯重心の移動を見ても、同様の傾向にあります。

15-64歳の人口重心は大阪市生野区に存在し、平成17年からの5年間で西北西へ約117m移動。

大阪府地域メッシュ統計により算出した平成22年の人口重心は、北緯34度39分52.09秒、東経135度31分51.44秒となりました。これは大阪市生野区鶴橋1丁目で鶴橋駅南側になります。

平成17年の人口重心に比べ、西北西へ約129m（北へ約54m、西へ約117m）移動しています（重心地図7）。-

重心地図7 大阪府の15-64歳人口重心の推移



第9表 大阪府の15-64歳人口重心の推移

	北緯 (10進法)	東経 (10進法)	平成17~22年の 5年間の移動距離	重心の存在する 地域メッシュコード
平成17年	34度39分50.35秒 (34.663986度)	135度31分56.03秒 (135.532232度)	—	513574924
平成22年	34度39分52.09秒 (34.664469度)	135度31分51.44秒 (135.530955度)	西北西へ約129m (北へ約54m、西へ約117m)	513574923

1人世帯の世帯重心は大阪市天王寺区に存在し、平成17年からの5年間で南南西へ約152m移動。

大阪府地域メッシュ統計により算出した世帯重心は、北緯34度40分30.08秒、東経135度31分37.47秒となりました。これは大阪市天王寺区玉造2丁目と空堀町の境界線付近で長堀通の路上になります。

平成17年の世帯重心に比べ、南南西へ約152m（南へ約128m、西へ約82m）移動しています（重心地図8）。

1人世帯の重心は、平成17年には玉造2丁目にありましたが、平成22年には南下し、長堀通りの路上に移動しました。

大阪府の1人世帯増減メッシュ統計地図（P51 III-22地図）を確認すると、1人世帯は大阪府のほぼ全域で増加しているため、大阪府の中心部から遠い泉南地域での増加により、人口重心が南西方面へ移動したものとされます。

重心地図8 大阪府の1人世帯重心の推移



第10表 大阪府の1人世帯重心の推移

	北緯 (10進法)	東経 (10進法)	平成17~22年の 5年間の移動距離	重心の存在する 地域メッシュコード
平成17年	34度40分34.22秒 (34.676171度)	135度31分40.68秒 (135.527968度)	—	523504121
平成22年	34度40分30.08秒 (34.675021度)	135度31分37.47秒 (135.527075度)	南南西へ約152m (南へ約128m、西へ約82m)	523504121

1人世帯（65歳以上）の世帯重心は大阪市天王寺区に存在し、平成17年から5年間で東北東へ約161m移動。

大阪府地域メッシュ統計により算出した世帯重心は、北緯34度39分51.10秒、東経135度31分41.82秒となりました。これは大阪市天王寺区筆ヶ崎町と東上町の境界線付近で玉造筋の路上になります。

平成17年の世帯重心に比べ、東北東へ約161m（北へ約52m、東へ約153m）移動しています（重心地図9）。

重心地図9 大阪府の1人世帯（65歳以上）重心の推移



第11表 大阪府の1人世帯（65歳以上）重心の推移

	北緯 (10進法)	東経 (10進法)	平成17～22年の 5年間の移動距離	重心の存在する 地域メッシュコード
平成17年	34度39分49.41秒 (34.663725度)	135度31分35.83秒 (135.526620度)	—	513574923
平成22年	34度39分51.10秒 (34.664194度)	135度31分41.82秒 (135.528283度)	東北東へ約161m (北へ約52m、東へ約153m)	513574923

重心地図 10 1人世帯（65歳以上）の増減と世帯重心の移動について

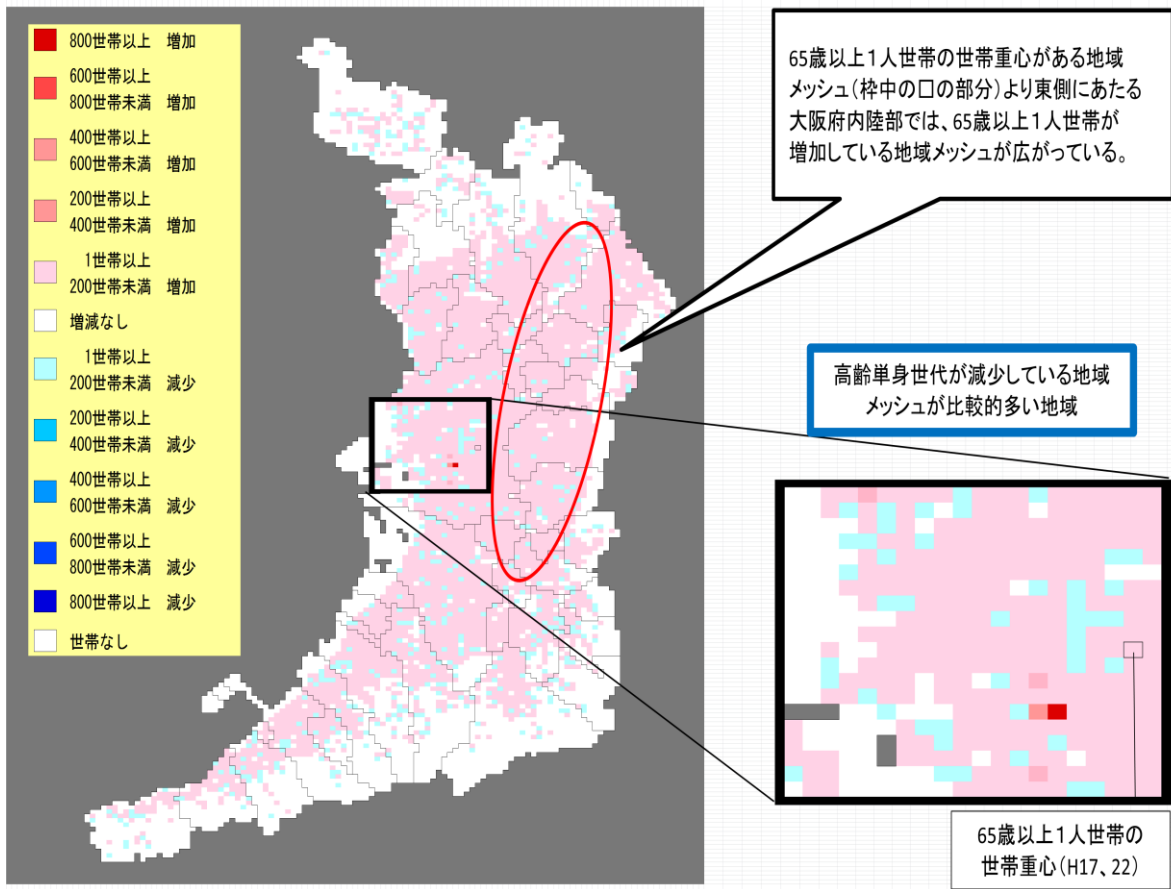

重心地図 10 より 1人世帯（65歳以上）の増減を見ると、大阪府のほぼ全域で増加していることが分かります。減少している地域メッシュは各所に点在するのみです。このことから、大阪府全域で1人暮らしの高齢者が増加していることが分かります。

平成 17 年の 1人世帯（65歳以上）の世帯重心より西側にある大阪市内では、府内の他の地域と比較すると 1人世帯（65歳以上）が減少している地域メッシュがやや多く存在しています（前掲図のクローズアップ部分参照）。大まかに見ると、ドーナツのような形で減少している地域メッシュが目立ちます。

一方、この世帯重心より東側にある大阪府の内陸部では、府県境近くまでほぼ全域にわたって増加している地域メッシュが広がっており、大阪市内と比較すると減少している地域メッシュが少ないという傾向にあります。

1人世帯（65歳以上）の世帯重心は、平成 17 年から平成 22 年にかけて、東北東へ移動していますが、これは先述のように平成 17 年の世帯重心の存在する地域メッシュより東側の内陸部の方で増加している地域メッシュが多く広がっており、西側では減少している地域メッシュが比較的多いため東側に荷重が移って、その結果、平成 22 年は世帯重心が東の方面に寄ったものと見られます。



1人世帯（20-29歳）の世帯重心は大阪市中央区に存在し、平成17年からの5年間で西南西へ約549m移動。

大阪府地域メッシュ統計により算出した世帯重心は、北緯34度41分20.24秒、東経135度31分26.43秒となりました。これは大阪市中央区の大阪城公園の外濠の内側で、大阪城天守閣の北西になります。

平成17年の世帯重心に比べ、西南西へ約549m（南へ約233m、西へ約497m）移動しています（重心地図11）。

1人世帯の内訳で、20-29歳の若年層の重心移動を見ると、大阪ビジネスパークから大阪城公園内に移動しています。65歳以上の高齢層単身世帯の重心移動と比較すると、ほぼ正反対方向に移動しています。

大阪府の人口増減メッシュ統計地図（P52 III-23地図）を確認すると、大阪市以南での1人世帯の増加がやや多く、大阪市の北東部では減少しているため、世帯重心が南西方面へ移動したことによるものと思われる。

重心地図11 大阪府の一人世帯（20-29歳）重心の推移



第12表 大阪府の1人世帯（20-29歳）重心の推移

	北緯 (10進法)	東経 (10進法)	平成17~22年の 5年間の移動距離	重心の存在する 地域メッシュコード
平成17年	34度41分27.79秒 (34.691052度)	135度31分45.95秒 (135.529430度)	—	523504223
平成22年	34度41分20.24秒 (34.688955度)	135度31分26.43秒 (135.524008度)	西南西へ約549m (南へ約233m、西へ約497m)	523504214

## コラム

### 人口重心と世帯重心について

人口（世帯）重心とは、ある地域に居住する人口（世帯）のそれぞれがすべて同じ重さを持つと仮定した時、その地域を1点で支えて平衡を保つことができる点をいいます。人口（世帯）重心の動きを見ると、その地域の人口（世帯）分布の変化の状況がわかります。

大阪府地域メッシュ統計結果を利用した人口重心の算出方法は次のとおりです。（世帯重心についても、同様の方法で算出しています。）

#### <設定>

- ・ 大阪府全域を一辺約500mの地域メッシュ（2分の1地域メッシュ）で覆う。
- ・ 各地域メッシュの人口重心は、各地域メッシュの中心にあると仮定する。
- ・ 任意の地域メッシュの中心点の座標を（ $X_i$ ,  $Y_i$ ）とする。
- ・ 任意の地域メッシュ内に居住する人口を $W_i$ とする。

#### <計算>

- ① 各地域メッシュで、 $W_i X_i$ （人口×経度）及び $W_i Y_i$ （人口×緯度）を計算する。
- ② 全地域メッシュの $W_i X_i$ 及び $W_i Y_i$ を合計し、 $\sum W_i X_i$ 及び $\sum W_i Y_i$ を算出する。
- ③  $\sum W_i X_i$ 及び $\sum W_i Y_i$ を大阪府の人口（ $\sum W_i$ ）で除した座標が、人口重心の座標である。

#### <算出式>

$$Y = \frac{\sum (W_i \times Y_i)}{\sum W_i}$$

$$X = \frac{\sum (W_i \times X_i \times \cos(Y_i))}{\sum (W_i \times \cos(Y_i))}$$

Y : 人口重心の緯度（北緯）

X : 人口重心の経度（東経）

$Y_i$  : 地域メッシュの図形中心点の緯度

$X_i$  : 地域メッシュの図形中心点の経度

$W_i$  : 2分の1地域メッシュごとの人口

X（人口重心の経度）を算出する数式で余弦（cos）を用いているのは、地球が球体であるため、緯度によって2経線の間隔の長さが異なり、経緯線で区切られるメッシュは正方形でなく北へ行くほど間隔が狭くなる台形をしていることから、横方向の長さを補正するためです。例えば、北緯35度から $\cos 35^\circ$ の値を求めると約0.819となり、これは赤道上での2経線の間隔を1（= $\cos 0^\circ$ ）とした時の北緯35度線上の間隔に相当します。

### 3 (参考) 総務省統計局算出の大阪府人口重心

総務省統計局では国勢調査の発表時、調査結果に基づいて日本全国や都道府県・市区町村別の人口重心を算出して公表しています。

総務省統計局発表の人口重心と、大阪府算出の人口重心は、それぞれ重心の算出方法が異なることから、その結果には差異が生じることがあります。

総務省統計局の計算方法は、国勢調査の基本単位区（街区で区切った調査単位）の人口の集計結果から市区町村ごとの人口重心を計算し、都道府県の人口重心は全市区町村の人口重心から計算するという段階を経ています。

一方、大阪府の計算方法は、大阪府全体を一辺約 500mの地域メッシュで覆い、それぞれの地域メッシュの中心点を人口重心とみなして釣り合いをはかることで府全体の人口重心を算出しています。

総務省統計局の方法による平成 22 年の大阪府の人口重心は以下のとおりになります。

[ 北緯 34 度 39 分 47.55 秒 東経 135 度 31 分 53.29 秒 ]

大阪府の方法による平成 22 年の大阪府の人口重心は以下のとおりになります。

[ 北緯 34 度 39 分 47.52 秒 東経 135 度 31 分 53.23 秒 ]

この 2 つの算出結果は、経緯度の秒以下の単位でごくわずかな差があるのみでほぼ同じ結果となりました。

重心地図 1 2 総務省により算出された大阪府の人口重心



(参照)

統計トピックス No. 61 我が国の人口重心 ―平成 22 年国勢調査結果から―

<http://www.stat.go.jp/data/kokusei/topics/topi61.htm>



## 4 利用上の留意点等

### 「平成 22 年国勢調査に関する大阪府地域メッシュ統計（世界測地系）報告書について

#### （1）作成方法

総務省統計局から「平成 22 年国勢調査に関する地域メッシュ統計（世界測地系）の編成結果」の提供を受け、編成して作成しました。

あわせて、経年比較のため、前回の「平成 17 年国勢調査に関する地域メッシュ統計（世界測地系）の編成結果」も利用しています。

#### （2）測地基準系

本報告書は、世界測地系に基づいています。

（詳細は「Ⅱの 2 測地基準系について」（36～37ページ）をご参照ください。）

#### （3）秘匿処理

本報告書掲載のデータの一部には、特定の数字を伏せている所があります（秘匿処理）。

国勢調査の地域メッシュのデータには、人口数人程度の地域メッシュも含まれており、その結果を公表することによって調査対象者の個人情報明らかになってしまう恐れがあります。このような場合には、年齢別の人口内訳等の数値を伏せる秘匿処理が行われます。

ただし、秘匿された項目の結果は、隣接する地域メッシュの結果に足し合わされるため、大阪府全体の各項目の合計値は変わりません。



## Ⅱ 地域メッシュの概要

## 1 地域メッシュの区分方法

### (1) 標準地域メッシュ及び標準地域メッシュ・コードの体系

昭和48年7月12日行政管理庁告示143号では、「基準地域メッシュ」、「分割地域メッシュ」及び「統合地域メッシュ」の3種類を定め、各地域メッシュの区分方法とメッシュ・コードの表示方法を規定しています。

基準地域メッシュは、図1に示す第1次地域区画を基に区画されます。第1次地域区画は、緯度を40分間隔、経度を1度間隔に区分した区画です。これを縦横に8等分した区画が第2次地域区画、さらにこれを縦横に10等分した区画が基準地域メッシュ（第3次地域区画）となります。

分割地域メッシュは、基準地域メッシュの辺の長さを2分の1、4分の1又は8分の1に等分した区画であり、統合地域メッシュは、基準地域メッシュの辺の長さを2倍、5倍又は10倍した区画です。

各地域メッシュの体系と地域メッシュ・コードの関係は、表1のとおりです。

表1 標準地域メッシュの体系と地域メッシュ・コードの関係

	地 域 区 画	地域メッシュ・コードの例									
		標 準 地 域 メ ッ シ ュ									
		①	②	③	④	⑤	⑥	⑦	⑧	⑨	⑩
第1次地域区画		5	1	3	5						
第2次地域区画	統合地域メッシュ	10倍地域メッシュ	5	1	3	5	2	3			
		5倍地域メッシュ	5	1	3	5	2	3	4		
		2倍地域メッシュ	5	1	3	5	2	3	6	4	5
第3次地域区画	基準地域メッシュ	5	1	3	5	2	3	4	3		
	分割地域メッシュ	2分の1地域メッシュ	5	1	3	5	2	3	4	3	1
		4分の1地域メッシュ	5	1	3	5	2	3	4	3	1 2
		8分の1地域メッシュ	5	1	3	5	2	3	4	3	1 2 3

※ 「分割地域メッシュ」は9桁目が1～4のいずれか、「2倍地域メッシュ」は9桁目が5のコードになります。

図1 第1次地域区画

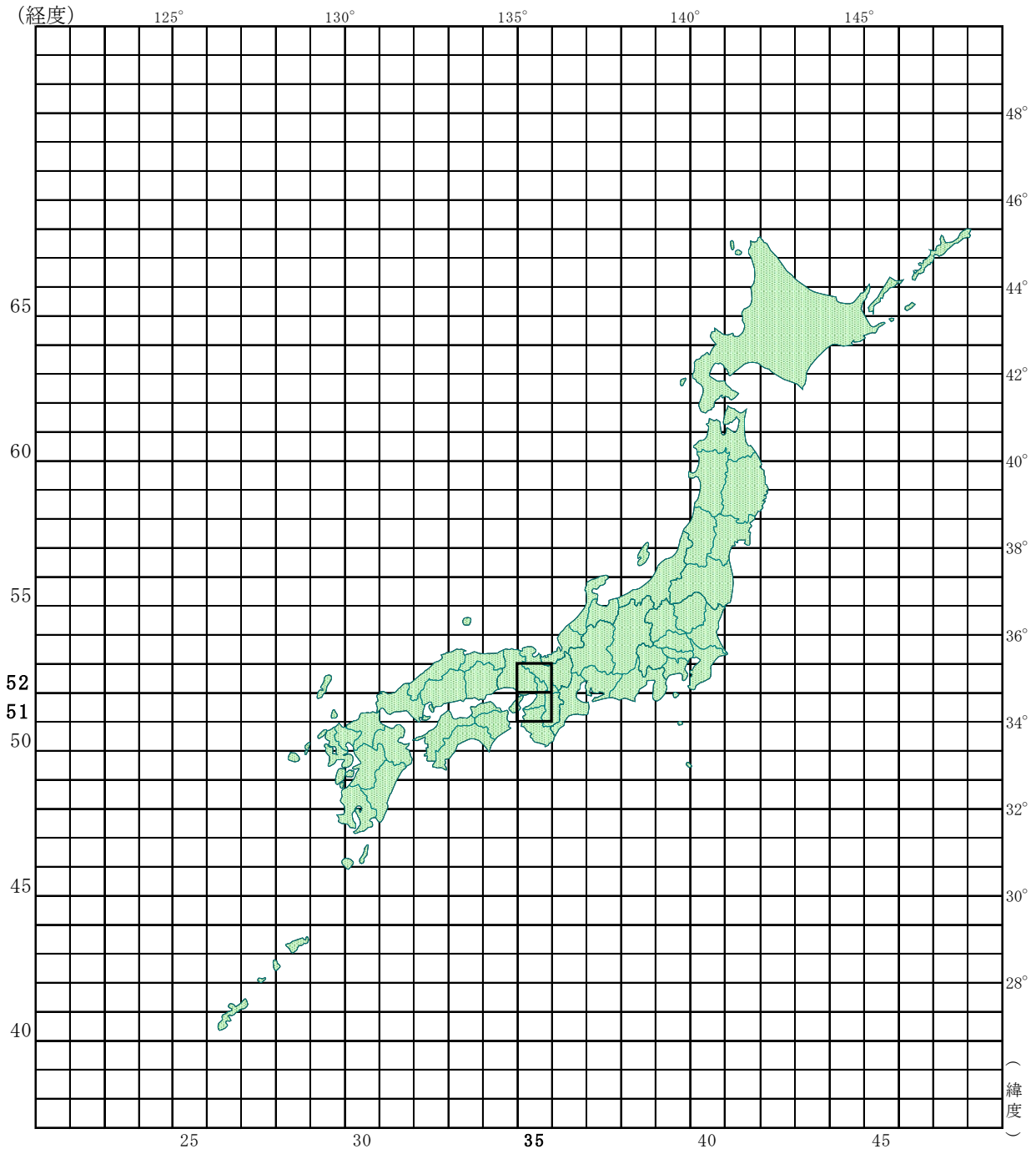

大阪府が該当するコードは、5 1 3 5と5 2 3 5です。

## (2) 地域メッシュ・コードの付け方

### ① 基準地域メッシュ

第1次地域区画を縦横8等分して第2次地域区画を区画し、次いで1つの第2次地域区画を縦横10等分して基準地域メッシュ（第3次地域区画）を区画しており、メッシュ・コードもこの体系に沿って付けられています。その関係をまとめると、表2及び表3のようになります。

なお、第1次地域区画の地域メッシュ・コードは4桁からなり、その上2桁は当該区画の南端緯度を1.5倍した値とし、その下2桁は西端経度の下2桁と同じ値として定義されています。

表2 基準地域メッシュの区分方法

区画の種類	区分方法	緯度の 間隔	経度の 間隔	一辺の 長さ	地図との関係
第1次地域区画	全国の地域を偶数緯度及びその間隔(120分)を3等分した緯度における緯線並びに1度ごとの経線とによって分割してできる区域	40分	1度	約80km	20万分の1地勢図(国土地理院発行)の1図葉の区画
第2次地域区画	第1次地域区画を緯線方向及び経線方向に8等分してできる区域	5分	7分30秒	約10km	2万5千分の1地形図(国土地理院発行)の1図葉の区画
基準地域メッシュ (第3次地域区画)	第2次地域区画を緯線方向及び経線方向に10等分してできる区域	30秒	45秒	約1km	

表3 基準地域メッシュの地域メッシュ・コードの付け方

区画の種類	桁数	地域メッシュ・コードの例	地域メッシュ・コードの付け方	該当区域（網掛け部分）
第1次地域区画	4		南端緯度 × 1.5 (注) [34 × 1.5 = 51]  西端経度の下2桁 [135 ⇒ 35]	北緯34度 40分  北緯34度  東経135度 東経136度
第2次地域区画	6		第1次地域区画の地域メッシュ・コード  第1次地域区画の縦の等分区画に南から0～7の番号を付け、これをそれぞれの区画を示す数字とします。  第1次地域区画の横の等分区画に西から0～7の番号を付け、これをそれぞれの区画を示す数字とします。	第1次地域区画 (地域メッシュ・コード 5135)  
基準地域メッシュ (第3次地域区画)	8		第2次地域区画の地域メッシュ・コード  第2次地域区画の縦の等分区画に南から0～9の番号を付け、これをそれぞれの区画を示す数字とします。  第2次地域区画の横の等分区画に西から0～9の番号を付け、これをそれぞれの区画を示す数字とします。	第2次地域区画 (地域メッシュ・コード 513523)  

(注) 第1次地域区画の地域メッシュ・コードの上2桁は、赤道から緯度方向に40分間隔で区分してきた場合の0から始まる一連番号を表しています。この通し番号を算出するのは、南端緯度を1.5倍するのは、第1次地域区画が緯度40分ごとに区画されるため、緯度の1度が1.5区画分に相当するためです。 [ 1度 ÷ 40分 = 60分 ÷ 40分 = 1.5 ]

② 分割地域メッシュ

分割地域メッシュは、辺の長さが基準地域メッシュの2分の1の地域メッシュ、4分の1の地域メッシュ、8分の1の地域メッシュの3種類が標準地域メッシュとして制定されています。これらの分割地域メッシュの区分方法及び地域メッシュ・コードの付け方は、表4及び表5のとおりです。

表4 分割地域メッシュの区分方法

区画の種類	区分方法	緯度の 間隔	経度の 間隔	一辺の 長さ
2分の1地域 メッシュ	基準地域メッシュ(第3次地域区画)を緯線方向、経線方向に2等分してできる区域	15秒	22.5秒	約500m
4分の1地域 メッシュ	2分の1地域メッシュを緯線方向、経線方向に2等分してできる区域	7.5秒	11.25秒	約250m
8分の1地域 メッシュ	4分の1地域メッシュを緯線方向、経線方向に2等分してできる区域	3.75秒	5.625秒	約125m

※ 特に注釈が無い場合、本報告書の大阪府地域メッシュ統計は「2分の1地域メッシュ」により作成しています。



表5 分割地域メッシュの地域メッシュ・コードの付け方

区画の種類	桁数	地域メッシュ・コードの例	地域メッシュ・コードの付け方	該当区域（網掛け部分）
2分の1地域メッシュ	9	<p>5 1 3 5 2 3 4 3 1</p>	<p>基準地域メッシュ・コード</p> <p>基準地域メッシュの各辺を2等分して得られる4個の区画に、南西側、南東側、北西側、北東側の順に1～4の番号を付け、これをそれぞれの区画を示す数字とします。</p>	<p>基準地域メッシュ (地域メッシュ・コード 51352343)</p>
4分の1地域メッシュ	10	<p>5 1 3 5 2 3 4 3 1 2</p>	<p>2分の1地域メッシュ・コード</p> <p>2分の1地域メッシュの各辺を2等分して得られる4個の区画に、2分の1地域メッシュと同じ順に1～4の番号を付け、これをそれぞれの区画を示す数字とします。</p>	<p>基準地域メッシュ (地域メッシュ・コード 51352343)</p>
8分の1地域メッシュ	11	<p>5 1 3 5 2 3 4 3 1 2 3</p>	<p>4分の1地域メッシュ・コード</p> <p>4分の1地域メッシュの各辺を2等分して得られる4個の区画に、2分の1地域メッシュと同じ順に1～4の番号を付け、これをそれぞれの区画を示す数字とします。</p>	<p>基準地域メッシュ (地域メッシュ・コード 51352343)</p>

③ 統合地域メッシュ

統合地域メッシュは、辺の長さが基準地域メッシュの2倍の地域メッシュ、5倍の地域メッシュ、10倍の地域メッシュの3種類が標準地域メッシュとして制定されています。これらの統合地域メッシュの区分方法及び地域メッシュ・コードの付け方は、表6及び表7のとおりです。

表6 統合地域メッシュの区分方法

区画の種類	区分方法	緯度の 間隔	経度の 間隔	一辺の 長さ	備考
2倍地域 メッシュ	第2次地域区画を緯線方向、 経線方向にそれぞれ5等分し てできる区域	1分	1分30秒	約2km	基準地域メッシュを 4個統合した区域
5倍地域 メッシュ	第2次地域区画を緯線方向、 経線方向にそれぞれ2等分し てできる区域	2分30秒	3分45秒	約5km	基準地域メッシュを 25個統合した区域
10倍地域 メッシュ	第2次地域区画と同じ区域	5分	7分30秒	約10km	基準地域メッシュを 100個統合した区域

表7 統合地域メッシュの地域メッシュ・コードの付け方

区画の種類	桁数	地域メッシュ・コードの例	地域メッシュ・コードの付け方	該当区域（網掛け部分）
2倍地域メッシュ	9		<p>第2次地域区画の地域メッシュ・コード</p> <p>第2次地域区画の縦の等分区画に南から0, 2, 4, 6, 8の番号を付け、区画を示す数字とします。</p> <p>第2次地域区画の横の等分区画に対しても西から順番に番号を付けます。</p> <p>必ず「5」を付けます。</p>	<p>第2次地域区画 (地域メッシュ・コード 513523)</p>
5倍地域メッシュ	7		<p>第2次地域区画の地域メッシュ・コード</p> <p>第2次地域区画の各辺を2等分して得られる4個の区画に、南西側、南東側、北西側、北東側の順に1～4の番号を付け、これをそれぞれの区画を示す数字とします。</p>	<p>第2次地域区画 (地域メッシュ・コード 513523)</p>
10倍地域メッシュ	6		<p>第2次地域区画と同じです。</p>	<p>第2次地域区画 (地域メッシュ・コード 513523)</p>

## 2 測地基準系について

### ① 測地基準系とは

地球上の位置を経度・緯度で表すための基準を測地基準系（測地系）といい、地球の形に最も近い回転楕円体で定義されています。地球の形に最も近い扁平な回転楕円体を想定して、経度・緯度の測定に関する測量の基準としています。経線・緯線は、この楕円体の上であり、地図を作るための基準となっています。

### ② 日本測地系（旧測地系）について

個々の土地の経度・緯度が精度良く、効率的に求められるように、位置の目印になる基準点を全国に多数設置し、測量によってこれらの基準点の経度・緯度を求めています。この基準点の位置を表す経度・緯度の数値を「測地基準点成果」といいます。従来、我が国は、明治時代に5万分の1地形図を作るために決定した回転楕円体（いわゆるベッセル楕円体）を位置の基準としており、測地基準点成果もこの回転楕円体に基づく値が求められ使用されてきました。この従来使用されてきた測地基準系を日本測地系といいます。

日本測地系は明治以来使用されてきましたが、百年ほどの年月を経て地殻変動による測地基準点の移動や、当時の測量技術の制約からくる誤差などにより位置にずれが生じ、場所によっては数mの誤差が出るようになりました。

### ③ 世界測地系（新測地系）について

電波星を利用したVLBI（数十億光年のかなたにある電波星から届く電波を電波望遠鏡で受信して数千kmもの長距離を数mmの高精度で測る技術）観測や人工衛星観測により現代の科学的知識に基づいて設定された、世界共通に使える測地基準系を世界測地系といいます。

近年はGPS（全地球測位システム）やGIS（地理情報システム）などの新技術の発達により、世界共通のより高精度な基準として利用されるようになってきました。

#### ④ 日本測地系から世界測地系への移行について

平成 14 年（2002 年）4 月 1 日、改正測量法が施行され、日本の測地基準系は日本測地系から世界測地系に移行しました。

日本測地系はあくまで日本周辺だけでしか使えず、長年の間に位置のずれも生じてきました。また、GPS 等の新技術や国際的な流れに対応できなくなる恐れがありました。

そのため、国土地理院では世界測地系に基づいた基準点を日本全国で整備して改めて測地し直し、その成果をもとに世界測地系へ移行することになりました。

#### ⑤ 日本測地系と世界測地系のずれについて

この二つの測地系には、同じ地点でも経緯度表示にわずかな違いがあります。

日本測地系で表されている日本国内のある地点の経緯度を世界測地系で表すと、経度がーの方向へ、緯度が＋の方向へ変化します。このずれを距離に換算すると、日本国内においては北西へ約 400～450m 程度となっています。

※詳細な解説は、国土地理院ウェブサイトの「世界測地系移行の概要」のページ

(<http://www.gsi.go.jp/LAW/G2000-g2000.htm>) をご参照ください。



### Ⅲ 地域メッシュ統計地図

## 大阪府地域メッシュ統計地図について

- (1) 以下に掲載されている地図は、大阪府の全地域にかかる地域メッシュ統計地図です。  
項目ごとに平成17年及び平成22年の状況を同じページに並べています。
- (2) **人口総数（世帯総数）階級区分の地域メッシュ統計地図**  
1 地域メッシュ内の人口総数（世帯総数）を階級別に分けています。
- (3) **人口総数（世帯総数）の増減の地域メッシュ統計地図**  
1 地域メッシュ内の人口総数（世帯総数）を、平成17年と比較し、増減別に分けています。



Ⅲ－1 地図  
人口総数（平成17年）

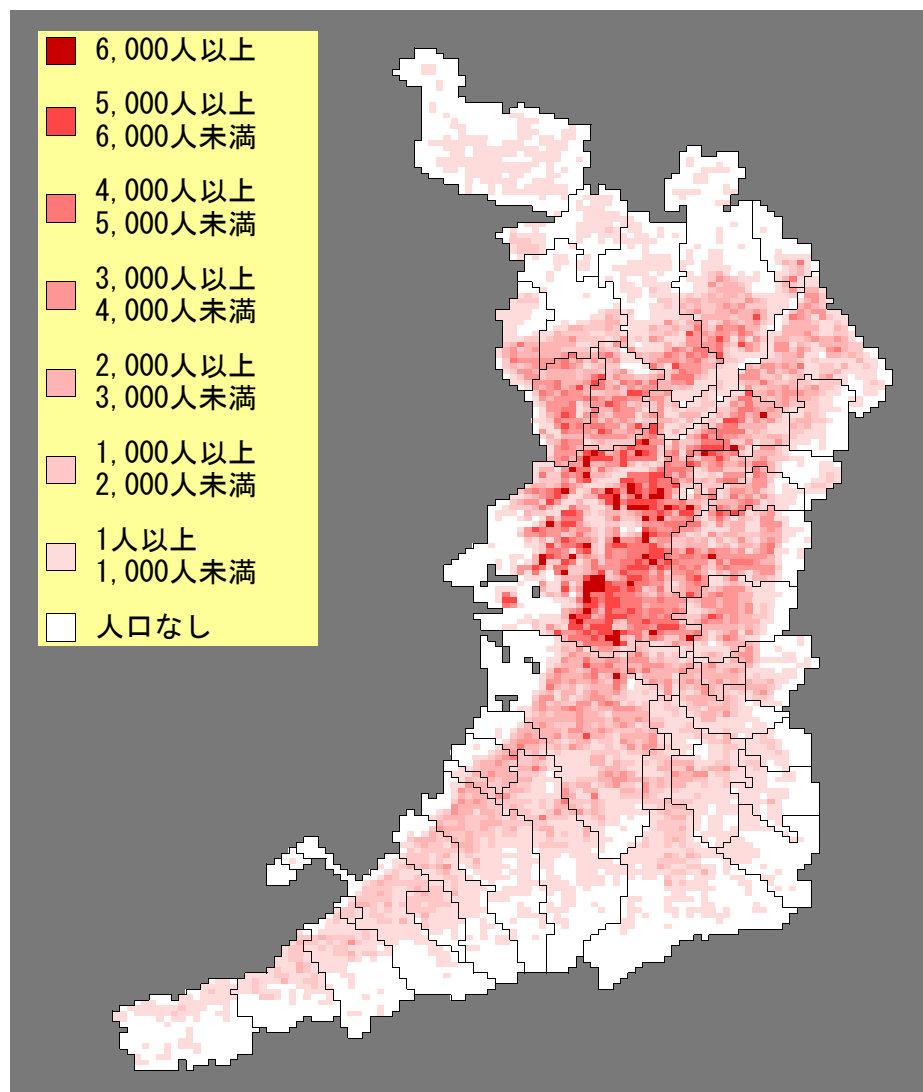

Ⅲ－2 地図  
人口総数（平成22年）

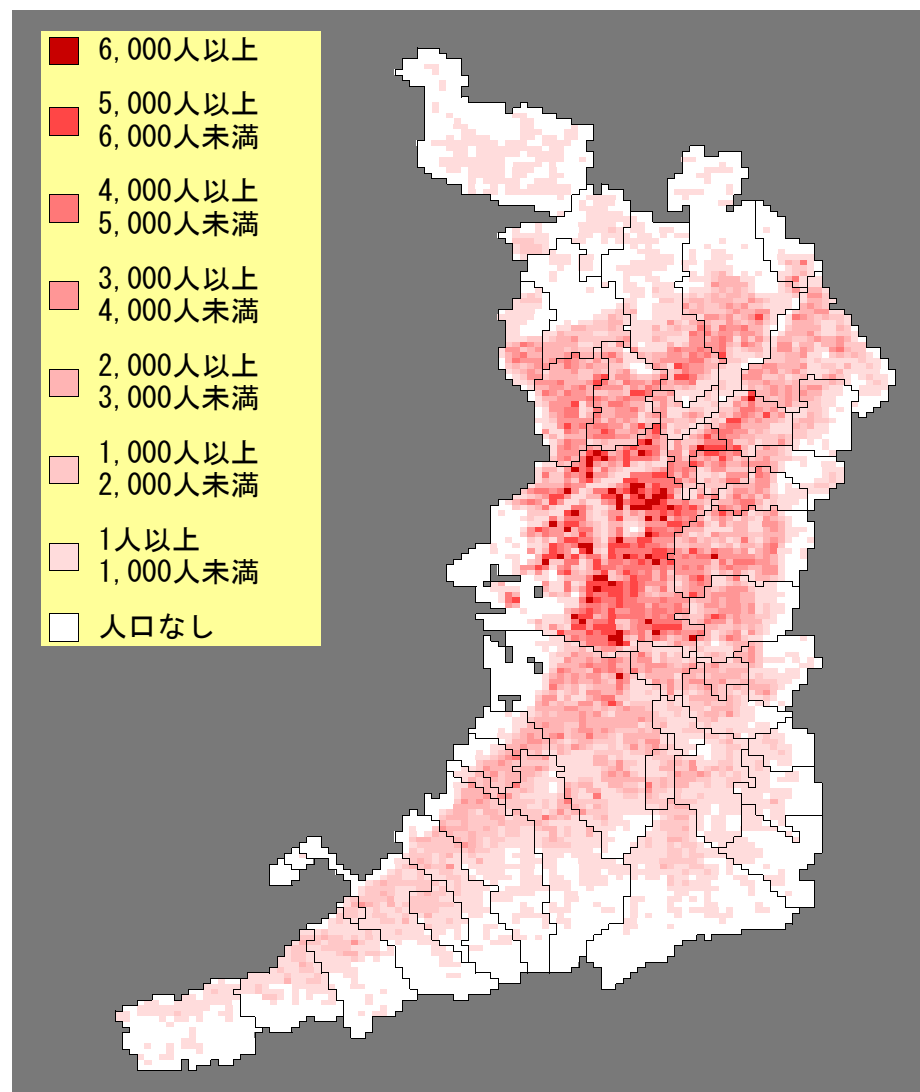

Ⅲ－3 地図  
0-14歳人口（平成17年）

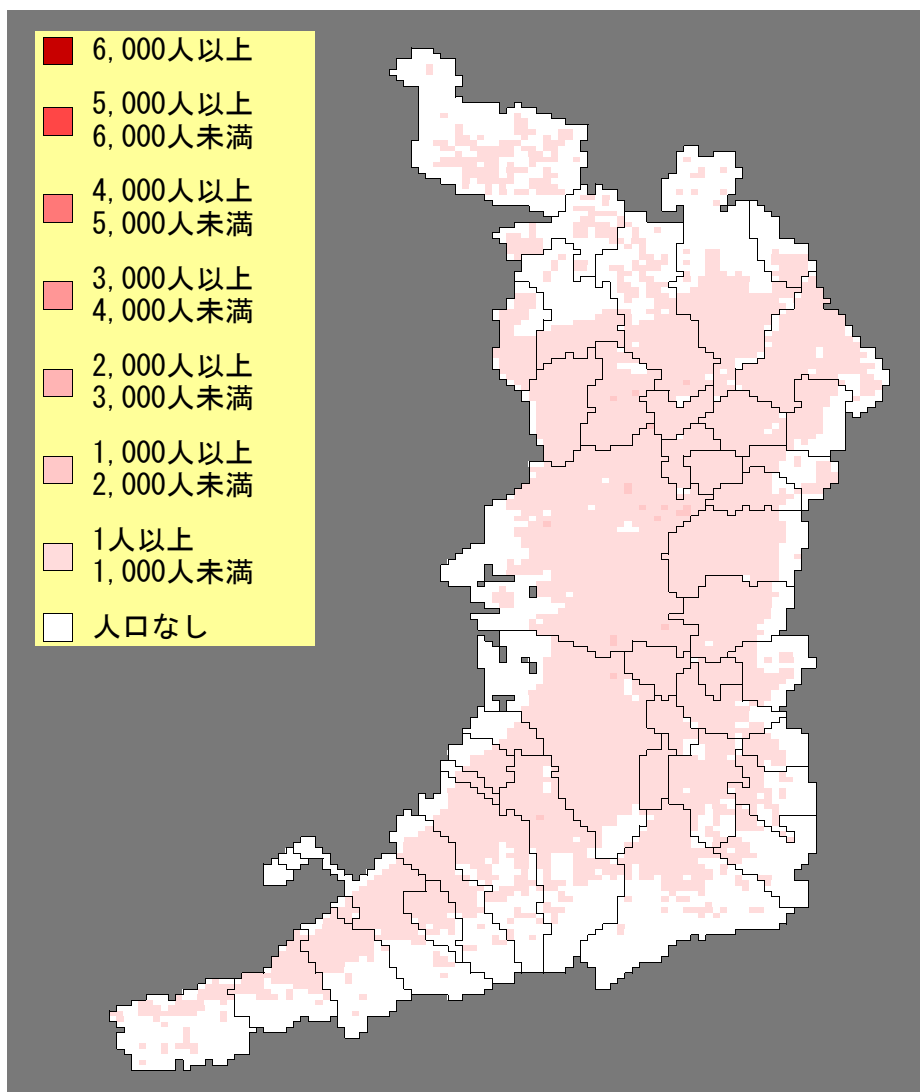

Ⅲ－4 地図  
0-14歳人口（平成22年）

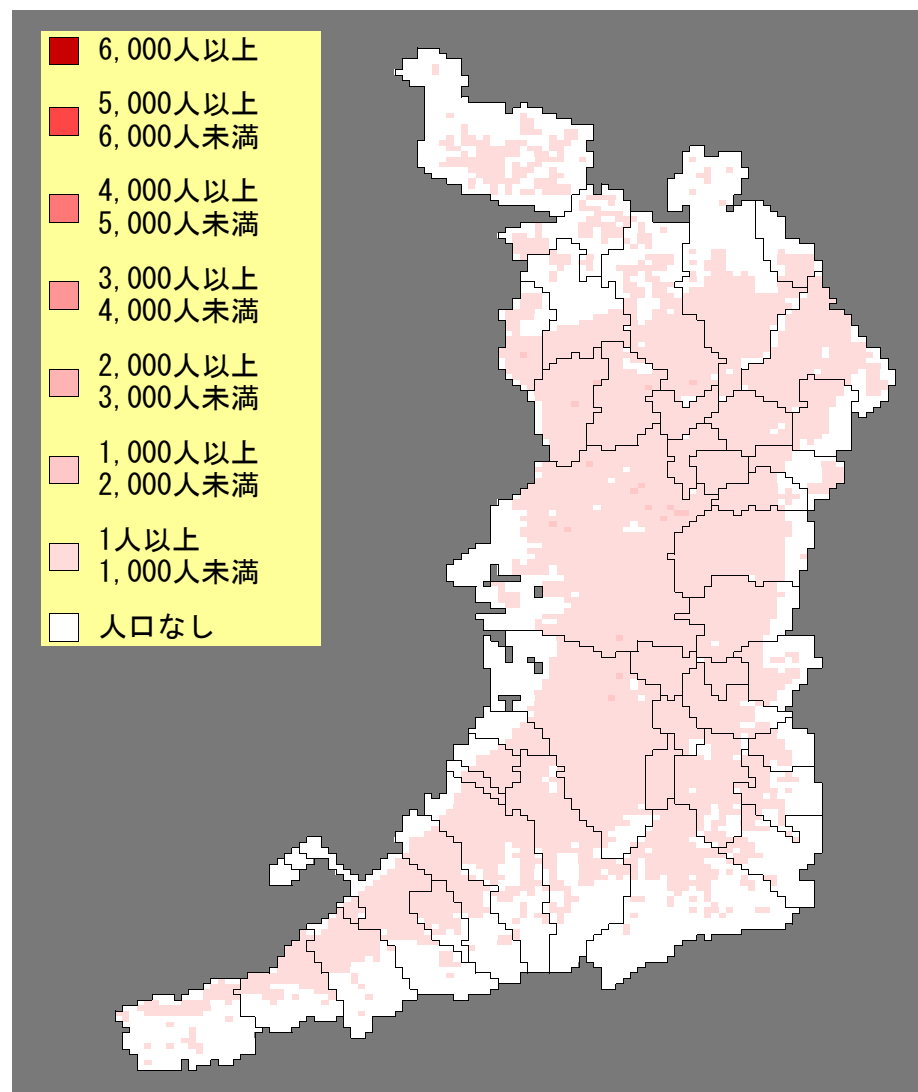

Ⅲ－5 地図

15-64歳人口（平成17年）

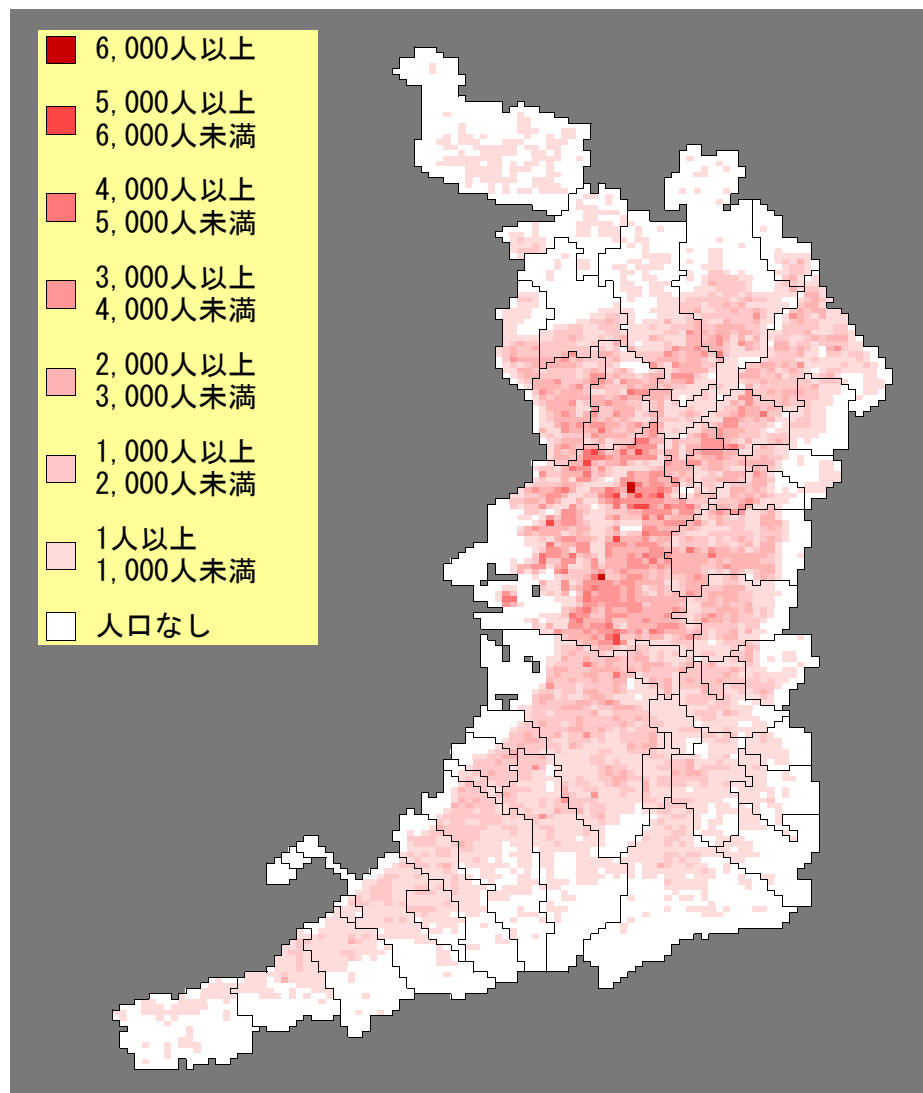

Ⅲ－6 地図

15-64歳人口（平成22年）

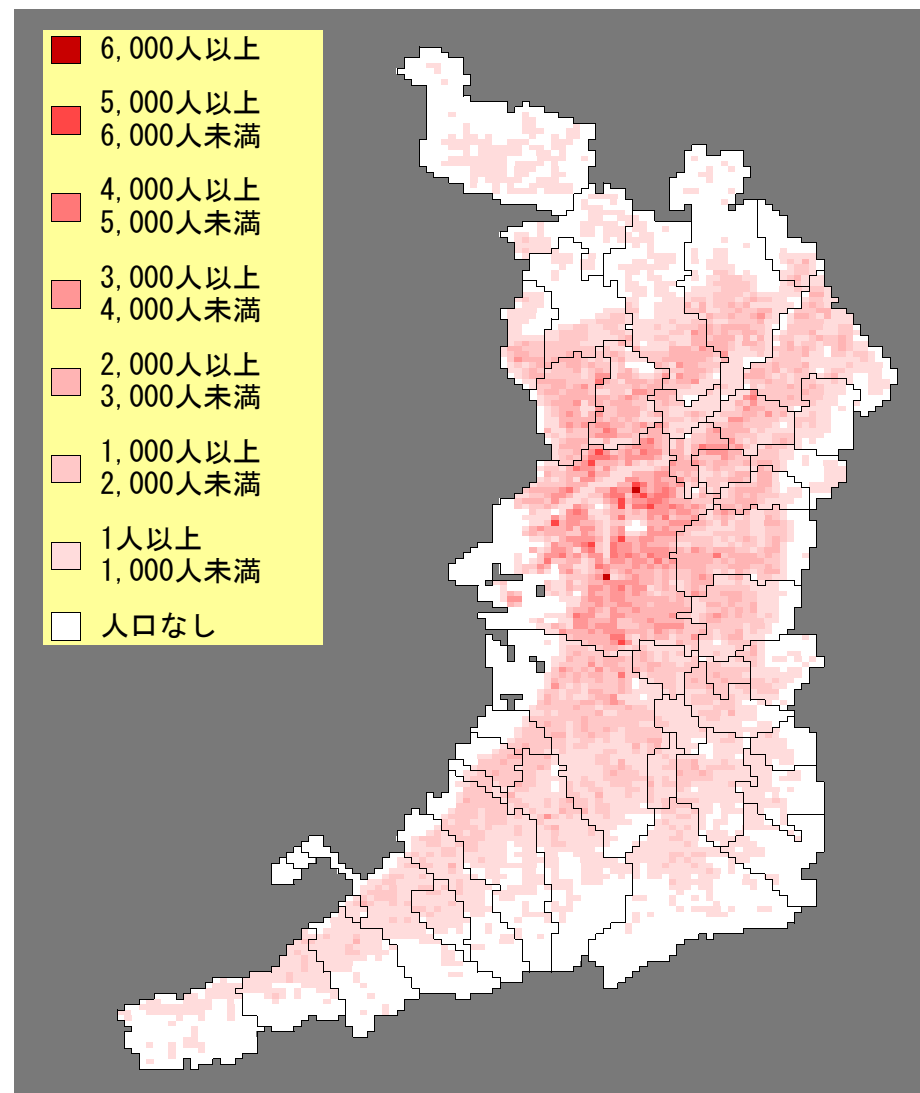

Ⅲ－7 地図

65歳以上人口（平成17年）

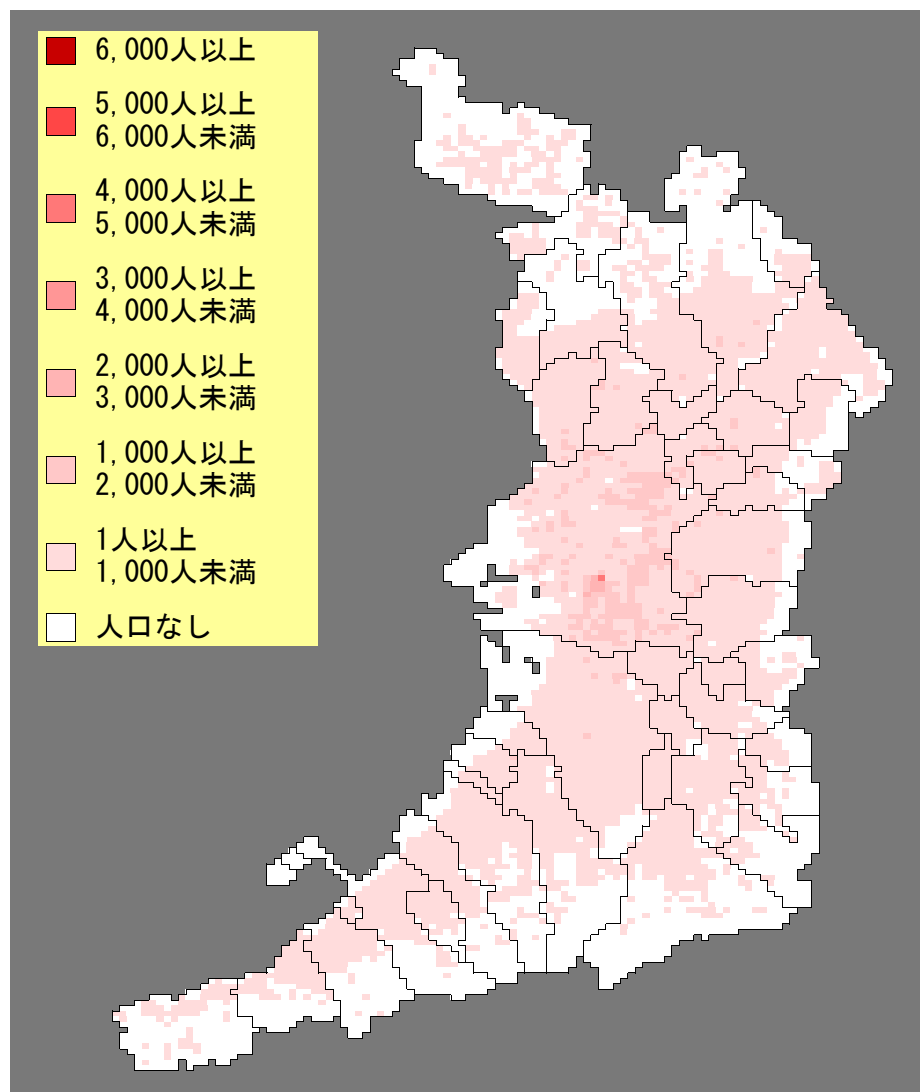

Ⅲ－8 地図

65歳以上人口（平成22年）

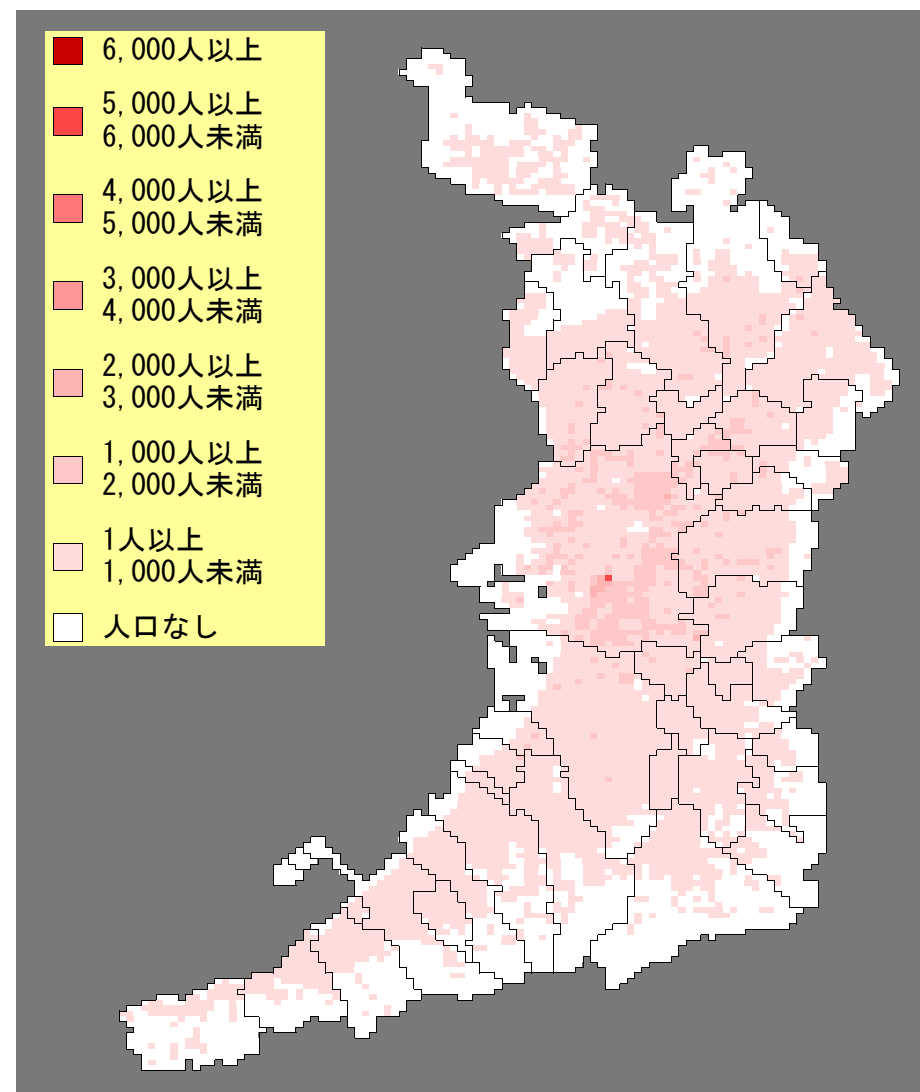

Ⅲ－９ 地図  
世帯総数（平成17年）

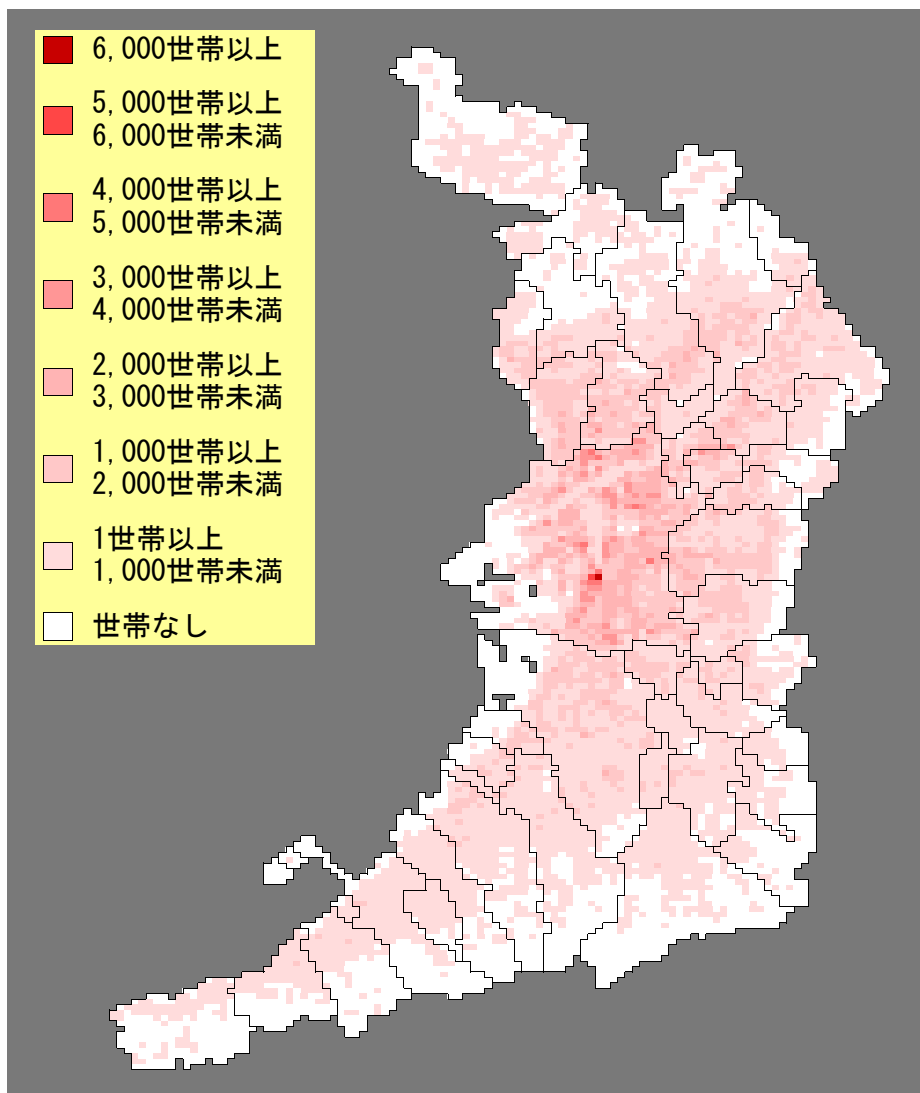

Ⅲ－10 地図  
世帯総数（平成22年）

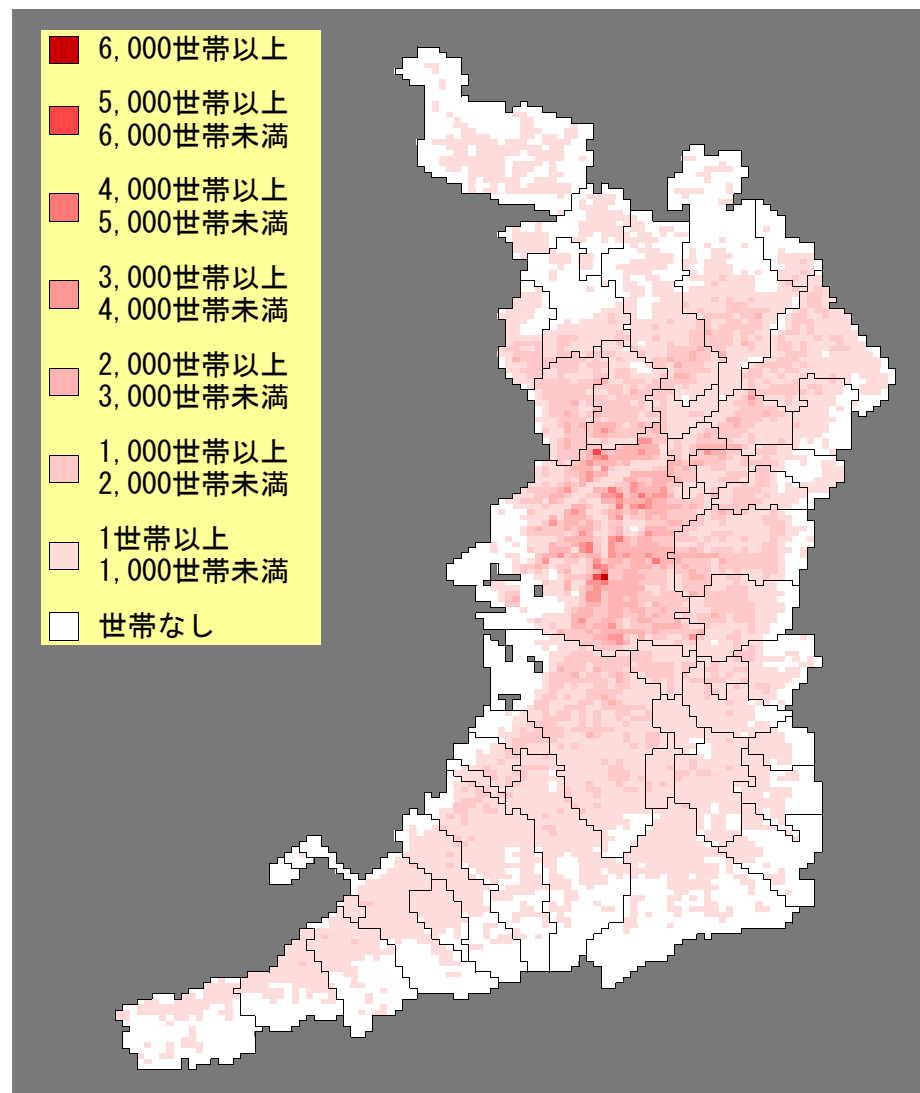

Ⅲ－1 1 地図  
1人世帯（平成17年）

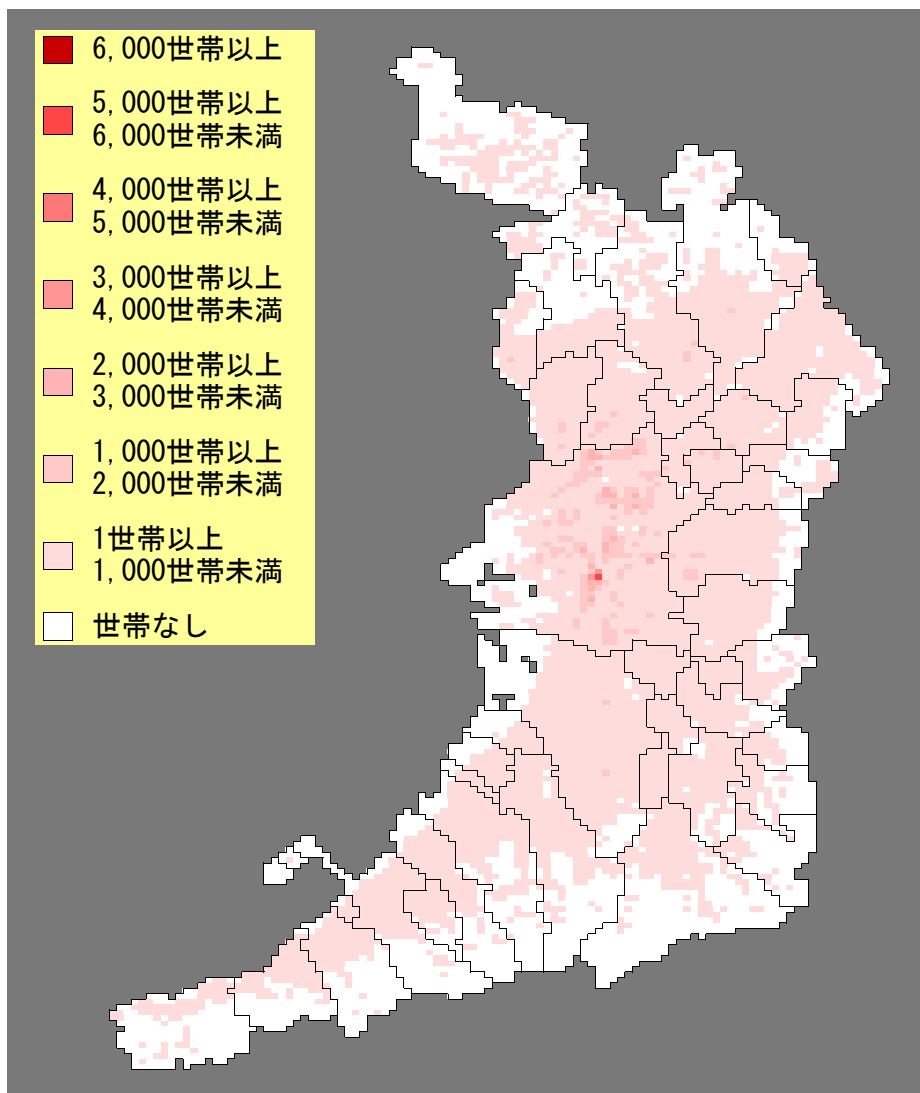

Ⅲ－1 2 地図  
1人世帯（平成22年）

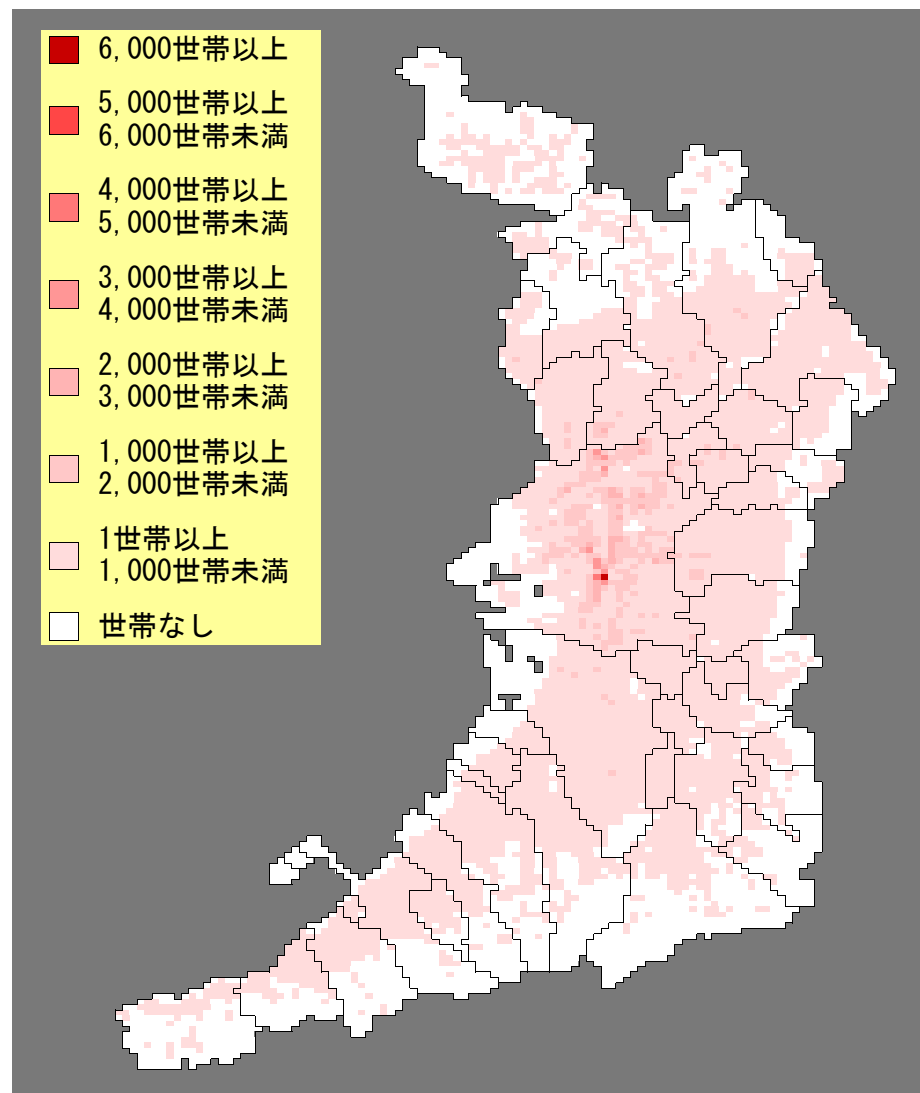

Ⅲ－13 地図

1人世帯(20-29歳)(平成17年)

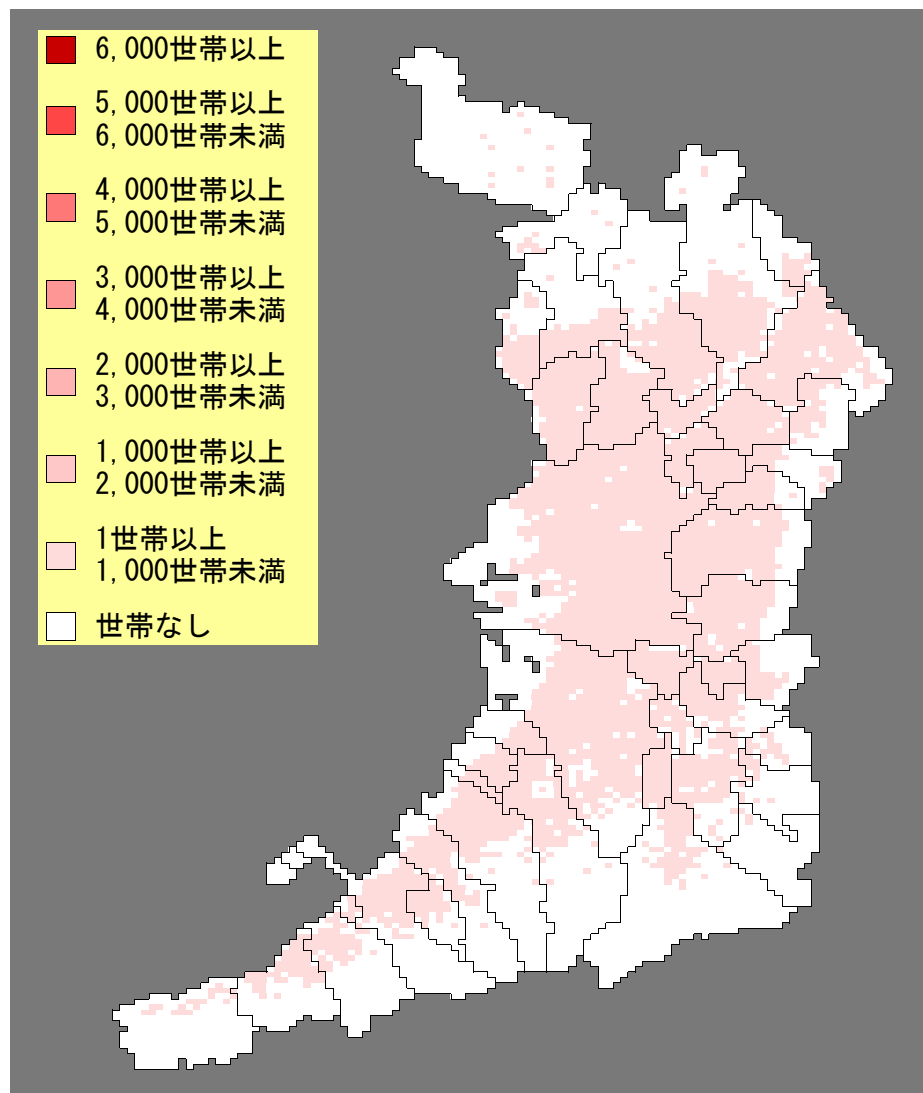

Ⅲ－14 地図

1人世帯(20-29歳)(平成22年)

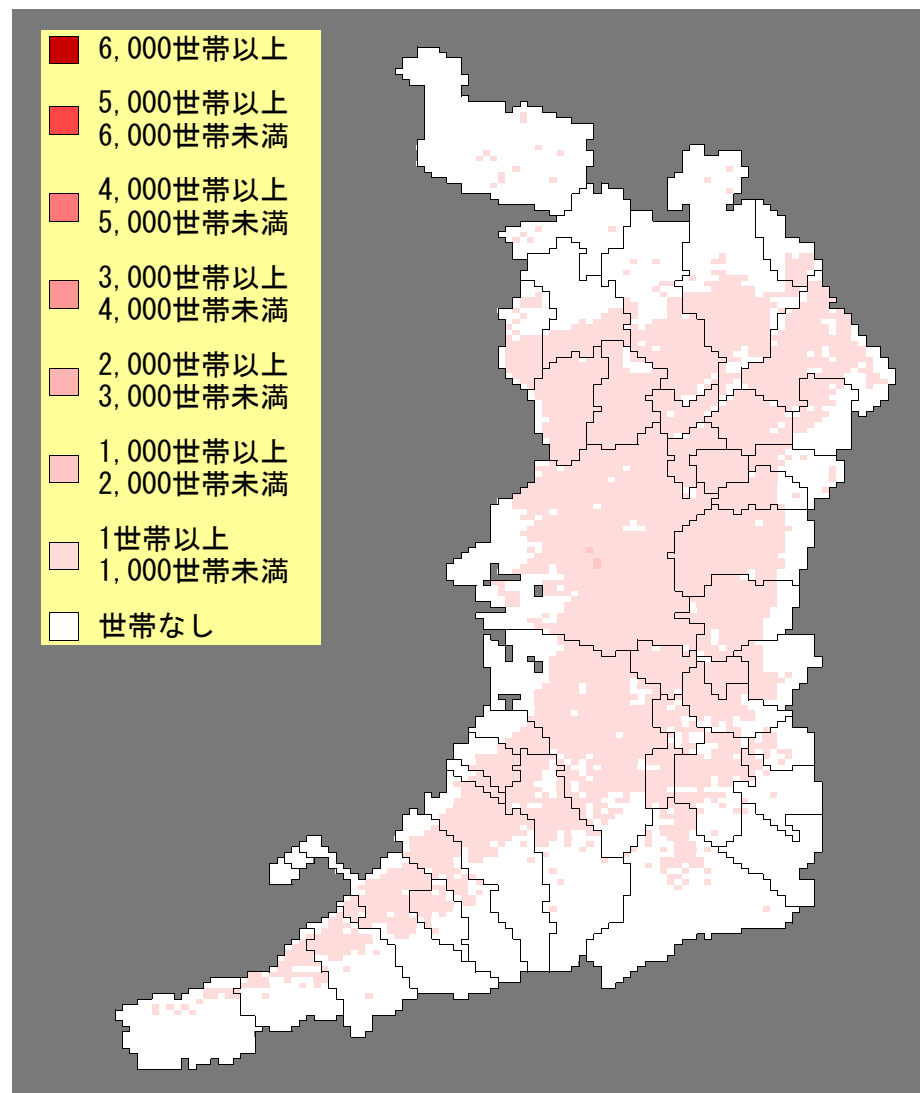

Ⅲ－15 地図

1人世帯（65歳以上）（平成17年）

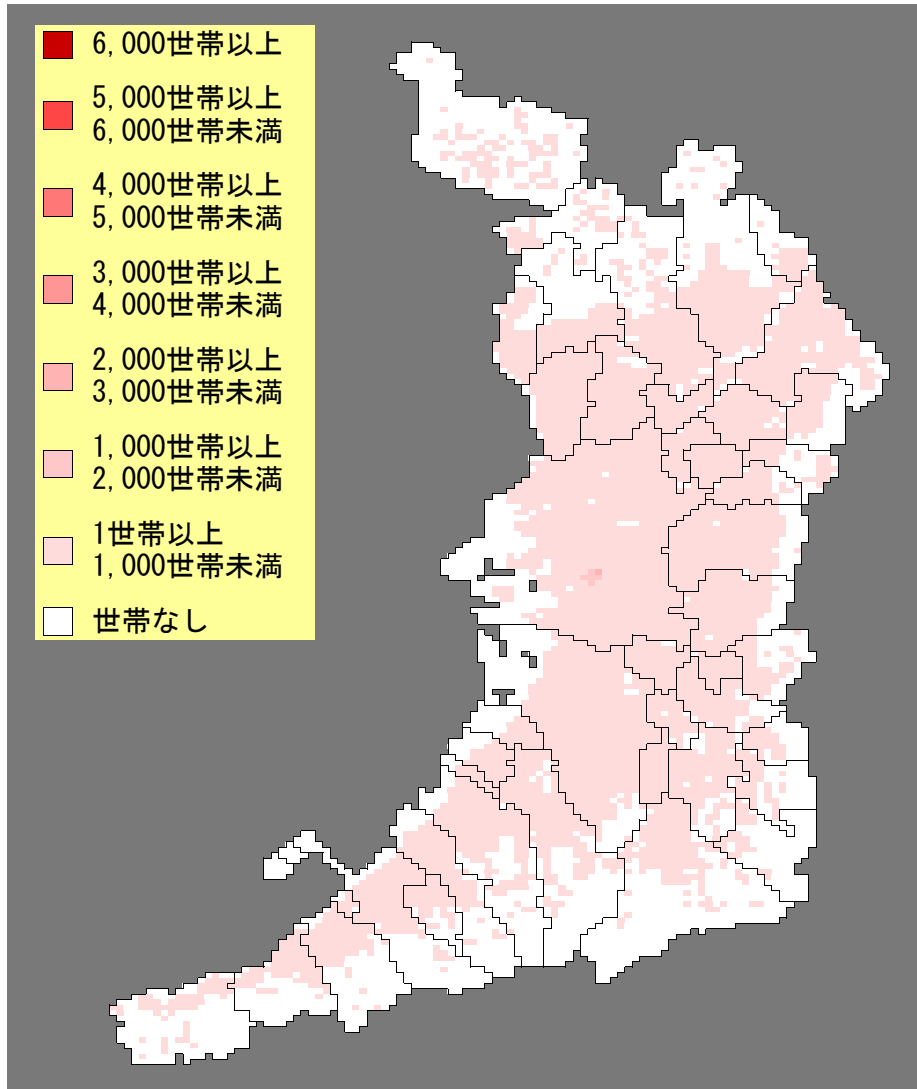

Ⅲ－16 地図

1人世帯（65歳以上）（平成22年）

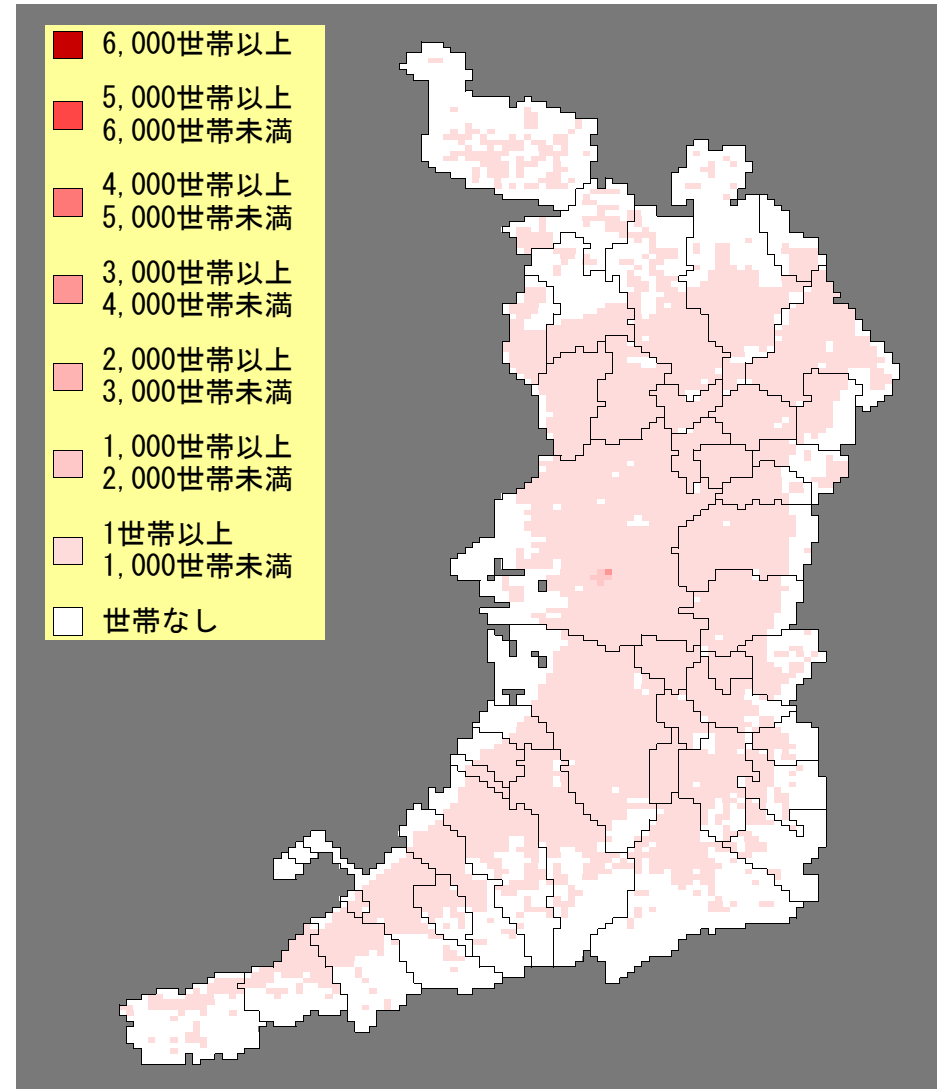



Ⅲ－17 地図

総人口の増減（平成17年→22年）

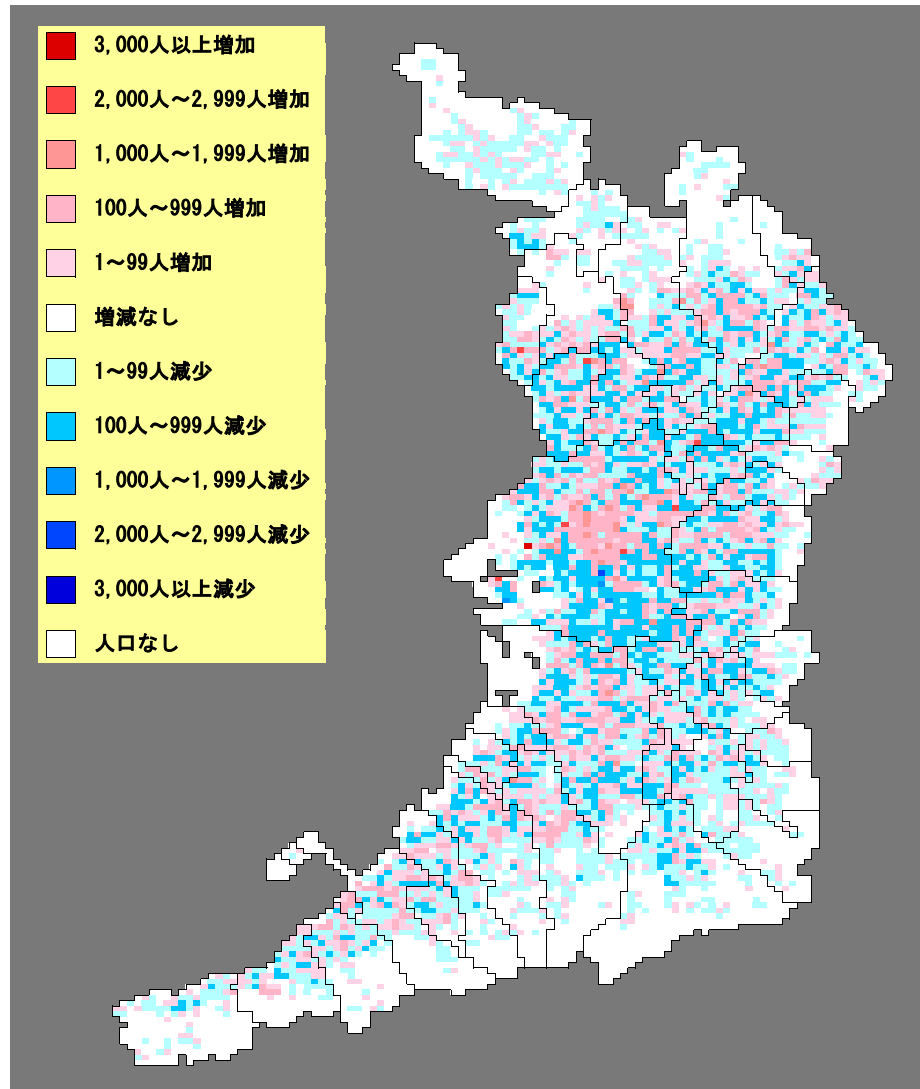

Ⅲ－18 地図

0-14歳人口の増減（平成17年→22年）

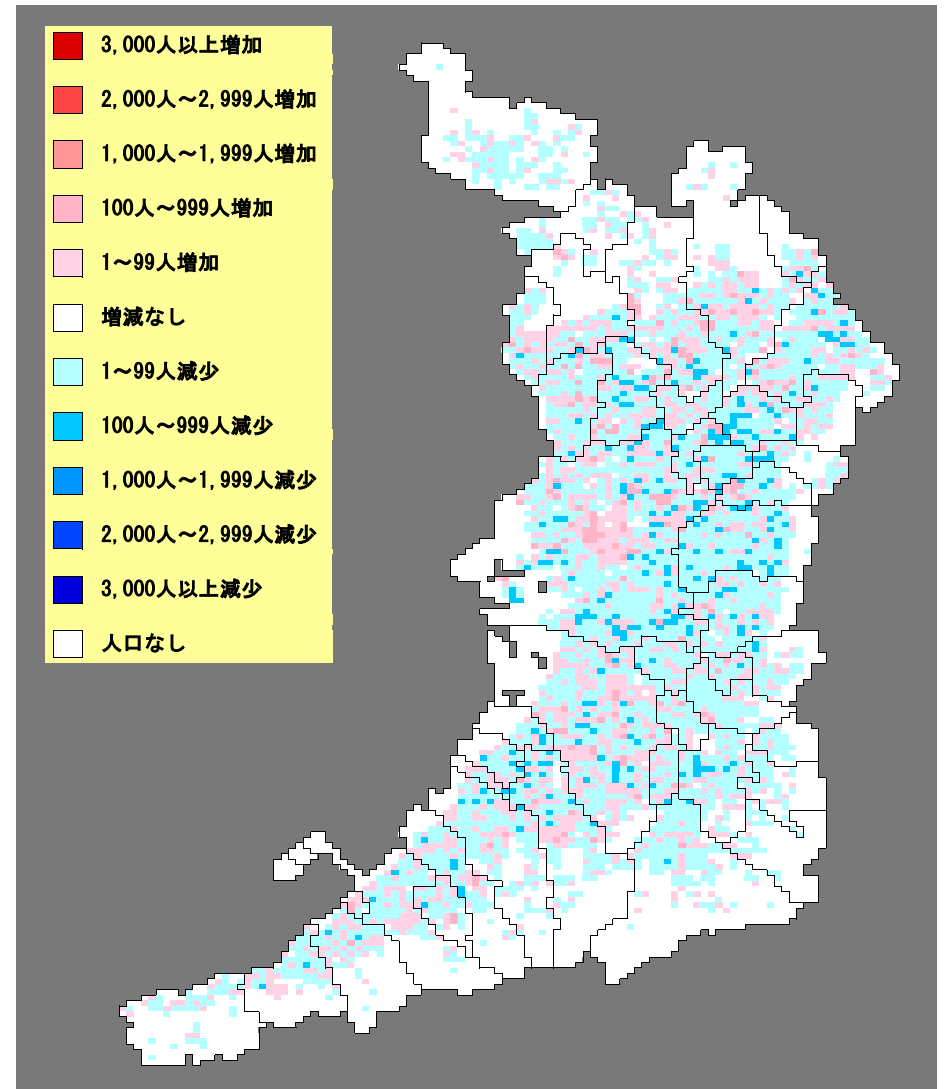

Ⅲ－19 地図

15-64歳人口の増減（平成17年→22年）

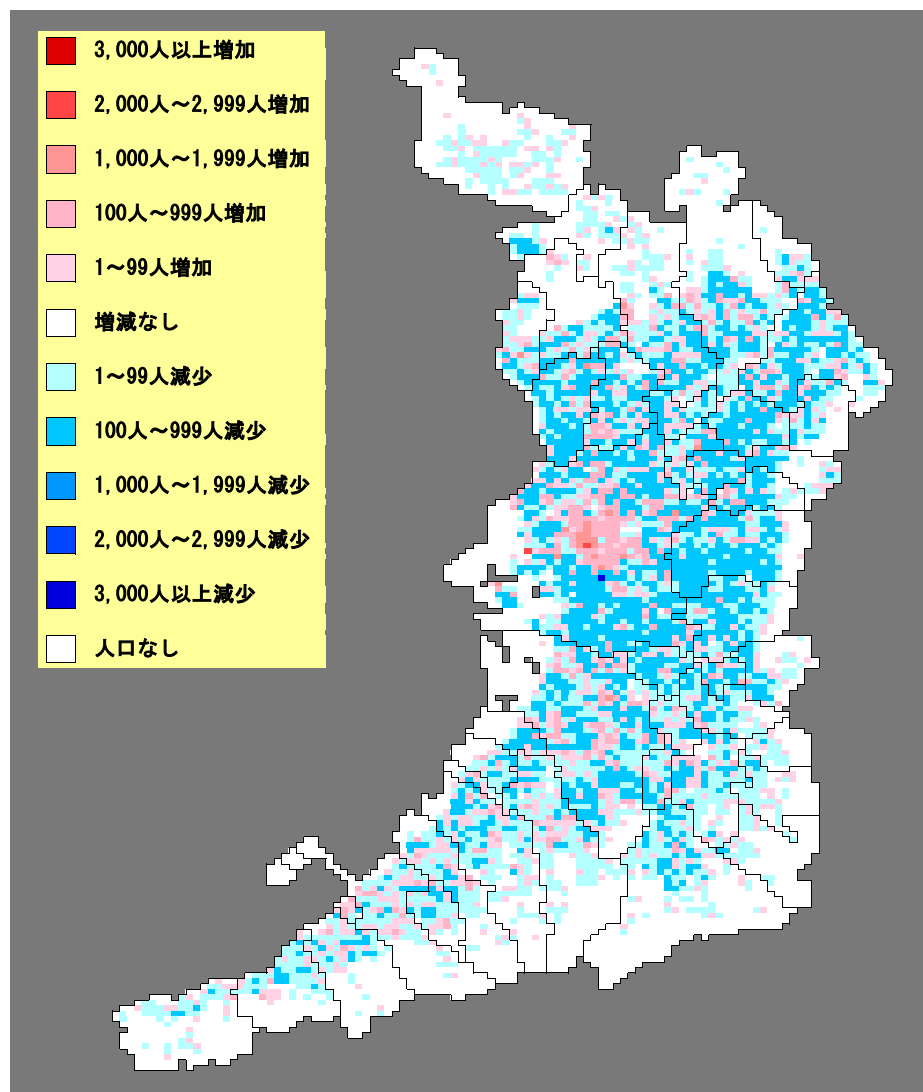

Ⅲ－20 地図

65歳以上人口の増減（平成17年→22年）

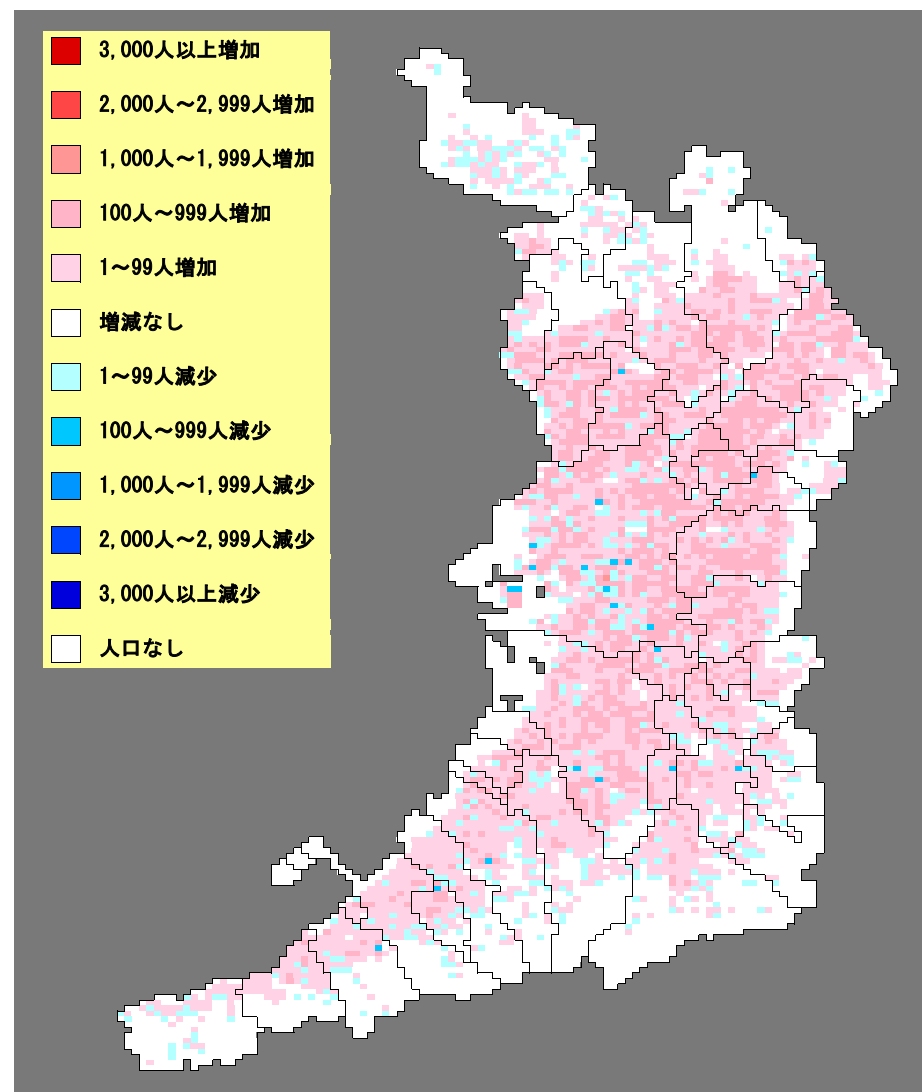

Ⅲ－２１地図

総世帯の増減（平成17年→22年）

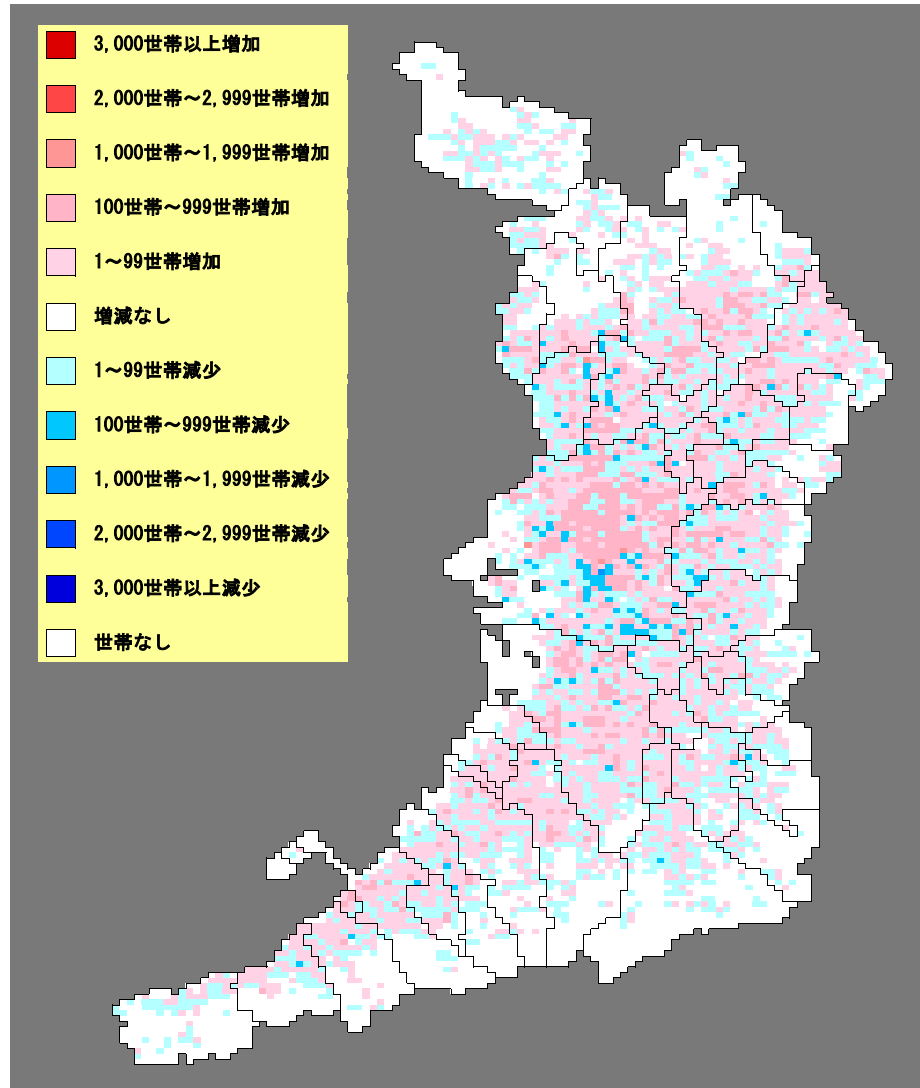

Ⅲ－２２地図

1人世帯の増減（平成17年→22年）

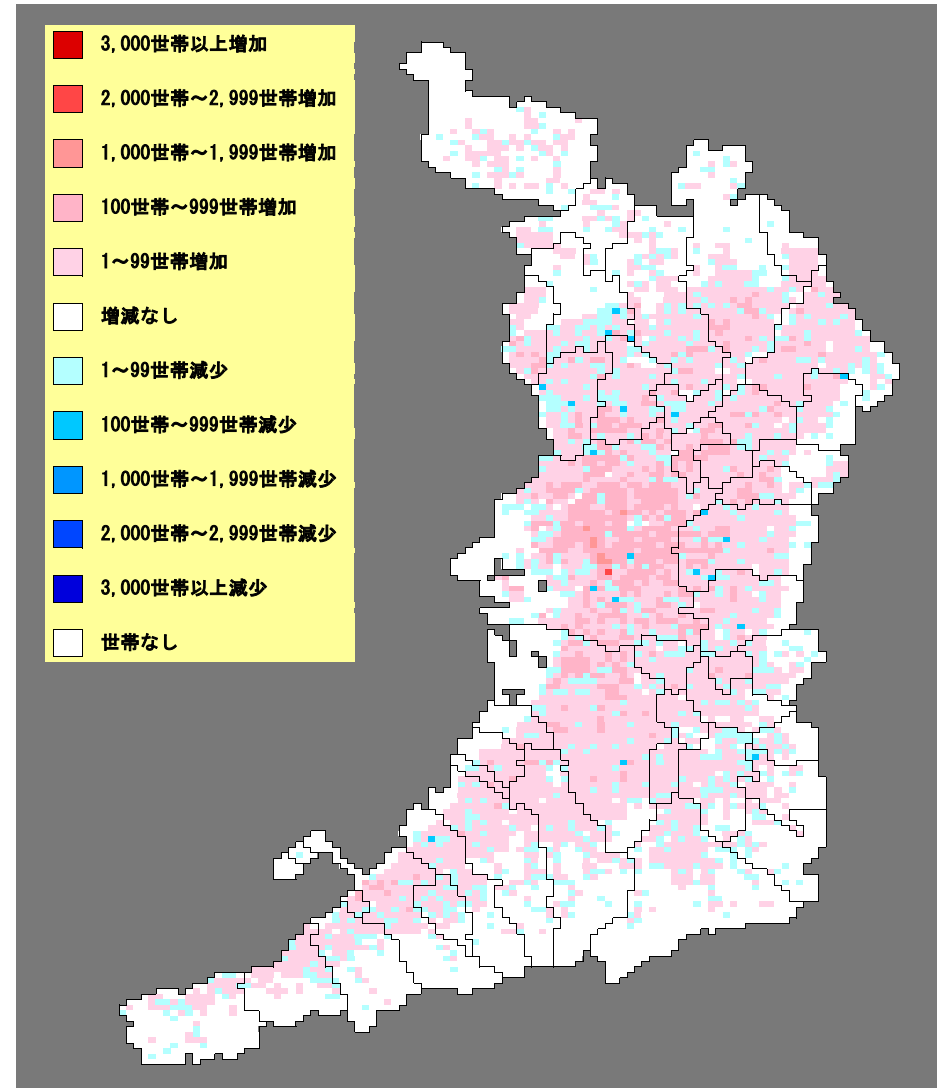

Ⅲ－23 地図

1人世帯（20-29歳）の増減（平成17年→22年）

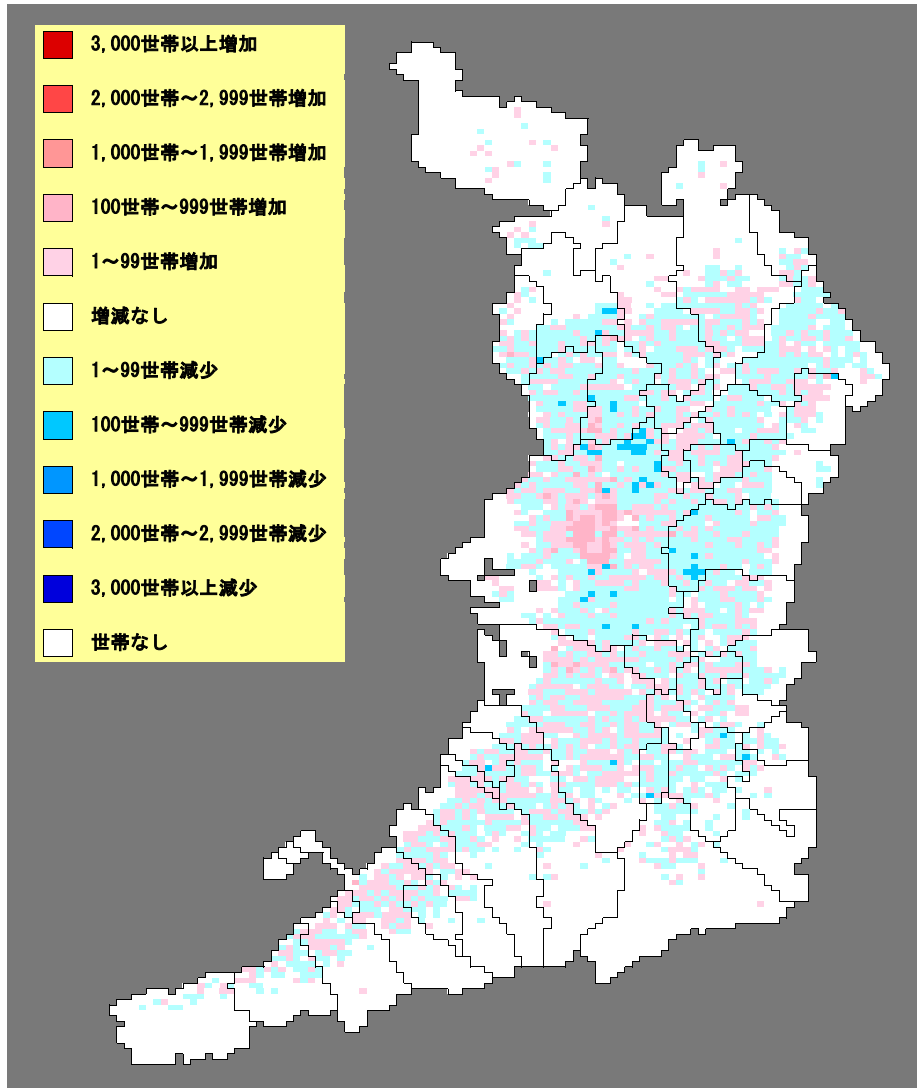

Ⅲ－24 地図

1人世帯（65歳以上）の増減（平成17年→22年）

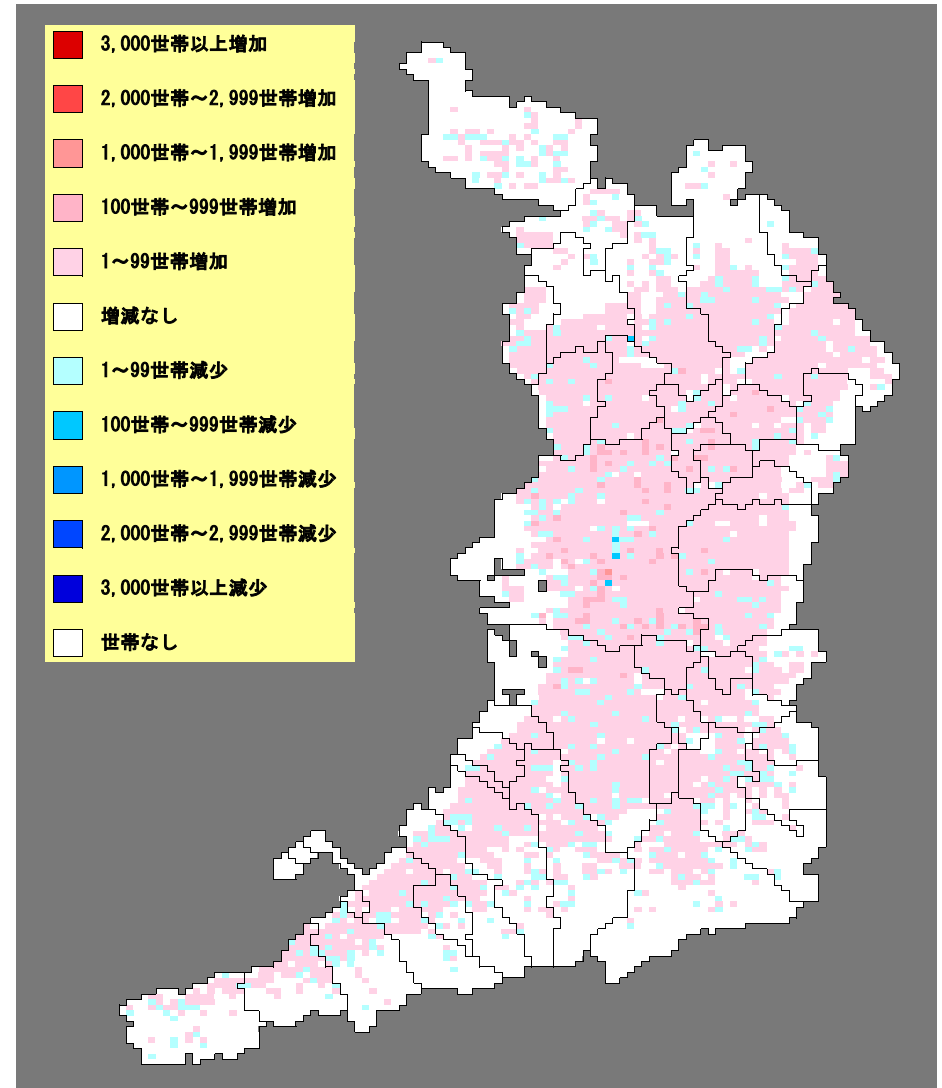

## IV 地域メッシュ統計表

### <統計表について>

- 平成22年または平成17年に常住者がいる（人口が存在する）地域メッシュのみを掲載している。
- 各項目ごとに、人口もしくは世帯数の階級に応じて、各階級区分コードを付している。階級区分に対応する範囲は、次ページを参照。
- 「メッシュのかかる市区町村」の右にある数字は、そのメッシュにかかる市区町村数を表している。2以上の市区町村がかかる場合は、代表として主な市区町村名を挙げている。
- 統計表の中で、■ と表示されている欄は、標本数が極めて少なく、そのまま公開した場合、その地域メッシュに在住する人の個人情報が見らくなる恐れがあるため秘匿している数字である。

### <統計表の見方>

地域メッシュコード	メッシュのかかる市区町村名 市区町村数	平成17年国勢調査結果					
		人口総数	0～14歳以上人口	15～64歳以上人口	65歳以上人口	世帯総数	1人世帯数
513530382	岬町 1	1	■	■	■	1	0
513530384	岬町 1	1	■	■	■	1	0

平成22年国勢調査結果						平成17年から平成22年の変化					
人口総数	0～14歳以上人口	15～64歳以上人口	65歳以上人口	世帯総数	1人世帯数	人口総数	0～14歳以上人口	15～64歳以上人口	65歳以上人口	世帯総数	1人世帯数
0	0	0	0	0	0	-1	■	■	■	-1	0
1	■	■	■	1	■	1	■	■	■	1	■

【例：地域メッシュコードが513530382の地域メッシュ】

- ・ この地域メッシュコードは「岬町」のみの1町にかかっている。
- ・ 平成17年の人口総数は、階級区分1：0人より多く、1,000人未満の範囲内。
- ・ 平成22年の世帯総数は、階級区分0：在住者なし。平成17年から22年の5年間に、この地域メッシュからすべての人が転出していったことがわかる。
- ・ 平成17年から22年からは、階級区分+0：30人未満増加。

<各階級区分に対応する範囲>

平成17年及び平成22年

階級区分	人 口	世 帯
7	6,000人以上	6,000世帯以上
6	5,000人以上 6,000人未満	5,000世帯以上 6,000世帯未満
5	4,000人以上 5,000人未満	4,000世帯以上 5,000世帯未満
4	3,000人以上 4,000人未満	3,000世帯以上 4,000世帯未満
3	2,000人以上 3,000人未満	2,000世帯以上 3,000世帯未満
2	1,000人以上 2,000人未満	1,000世帯以上 2,000世帯未満
1	1人以上 1,000人未満	1世帯以上 1,000世帯未満
0	0人	0世帯

平成17年から平成22年の増減

階級区分	人 口	世 帯
5	3,000人以上 増加	3,000世帯以上 増加
4	2,000人～2,999人 増加	2,000世帯～2,999世帯 増加
3	1,000人～1,999人 増加	1,000世帯～1,999世帯 増加
2	100人～999人 増加	100世帯～999世帯 増加
1	1人～99人 増加	1世帯～99世帯 増加
0	増減なし	増減なし
-1	1人～99人 減少	1世帯～99世帯 減少
-2	100人～999人 減少	100世帯～999世帯 減少
-3	1,000人～1,999人 減少	1,000世帯～1,999世帯 減少
-4	2,000人～2,999人 減少	2,000世帯～2,999世帯 減少
-5	3,000人以上 減少	3,000世帯以上 減少

地域メッシュ コード	メッシュのかかる 主な市区町村名	市区町 村数	平成17年国勢調査結果						平成22年国勢調査結果						平成17年から平成22年の変化								
			人口総 数	0～14 歳以上 人口	15～64 歳以上 人口	65歳以 上人口	世帯総 数	1人世 帯数	人口総 数	0～14 歳以上 人口	15～64 歳以上 人口	65歳以 上人口	世帯総 数	1人世 帯数	人口総 数	0～14 歳以上 人口	15～64 歳以上 人口	65歳以 上人口	世帯総 数	1人世 帯数			
513530382	岬町	1	1	■	■	■	1	0	0	0	0	0	0	0	0	0	0	-1	■	■	■	-1	0
513530384	岬町	1	1	■	■	■	1	0	1	■	■	■	1	■	1	■	■	1	■	■	■	1	■
513530391	岬町	1	1	1	1	1	1	1	1	1	1	1	0	1	-1	0	1	0	0	-1	0	-1	
513530493	岬町	1	1	1	1	1	1	1	1	1	1	1	1	-1	-1	-1	0	-1	1	0	-1	1	
513530771	岬町	1	1	■	■	■	1	1	1	■	■	■	1	■	-1	■	■	■	-1	■	■	-1	■
513530772	岬町	1	1	1	1	1	1	1	1	1	1	1	1	-1	1	-1	-1	-1	-1	0	-1	0	
513530773	岬町	1	1	1	1	1	1	1	1	1	1	1	1	1	1	0	-1	-1	0	-1	0	0	
513530774	岬町	1	1	1	1	1	1	1	1	1	1	1	1	1	-1	-1	1	0	0	1	0	1	
513530784	岬町	1	1	■	■	■	1	0	1	■	■	■	1	■	1	■	■	0	■	■	■	0	■
513530793	岬町	1	1	1	1	1	1	1	1	1	1	1	1	-1	-1	-1	1	-1	1	-1	1	1	
513530794	岬町	1	1	1	1	1	1	1	1	1	1	1	1	-1	-1	-1	-1	-1	1	-1	1	1	
513530881	岬町	1	1	■	■	■	1	0	0	0	0	0	0	-1	■	■	■	-1	0	■	-1	0	
513530882	岬町	1	1	■	■	■	1	1	1	1	1	1	1	0	■	■	■	0	0	0	0	0	
513530891	岬町	1	1	1	1	1	1	1	1	1	1	1	1	-1	-1	-1	-1	-1	1	-1	1	1	
513530892	岬町	1	1	1	1	1	1	1	1	1	1	1	1	-1	-1	-1	1	-1	1	-1	-1	-1	
513530893	岬町	1	1	1	1	1	1	1	1	1	1	1	1	1	1	-1	1	1	1	1	1	1	
513530894	岬町	1	1	1	1	1	1	1	1	1	1	1	1	-1	-1	-1	1	0	0	1	0	1	
513531303	岬町	1	1	■	■	■	1	1	1	■	■	■	1	■	-1	■	■	■	-1	■	■	-1	■
513531304	岬町	1	1	0	1	1	1	1	1	1	1	1	1	1	0	1	-1	0	0	0	0	0	
513531402	岬町	1	1	1	1	1	1	1	1	1	1	1	1	-1	-1	-1	-1	-1	1	-1	-1	-1	
513531404	岬町	1	1	1	1	1	1	1	1	1	1	1	1	-1	0	-1	-1	-1	0	-1	0	0	
513531414	岬町	1	1	1	1	1	1	1	1	1	1	1	1	-1	-1	-1	-1	-1	1	-1	1	1	
513531422	岬町	1	1	1	1	1	1	1	1	1	1	1	1	-1	-1	-1	-1	-1	1	-1	-1	-1	
513531423	岬町	1	1	1	1	1	1	1	1	1	1	1	1	-1	-1	-1	1	-1	1	-1	1	1	
513531424	岬町	1	1	1	1	1	1	0	1	1	1	1	1	1	-1	1	1	1	1	1	1	1	
513531512	岬町	1	1	0	1	1	1	0	1	1	1	1	1	1	1	-1	1	1	1	1	1	1	
513531521	岬町	1	1	1	1	1	1	1	1	1	1	1	1	1	1	1	-1	-1	-1	-1	-1	-1	
513531523	岬町	1	1	1	1	1	1	1	1	1	1	1	1	-1	-1	-1	-1	-1	1	-1	-1	-1	
513531604	岬町	1	1	1	1	1	1	1	1	1	1	1	1	1	0	-1	1	0	-1	0	-1	-1	
513531621	岬町	1	1	1	1	1	1	1	1	1	1	1	1	1	-1	1	1	1	1	1	1	1	
513531701	岬町	1	1	1	1	1	1	1	1	■	■	■	1	■	-1	■	■	■	-1	■	■	-1	■
513531703	岬町	1	1	1	1	1	1	1	1	1	1	1	1	-1	1	-1	1	-1	1	-1	1	1	
513531704	岬町	1	1	1	1	1	1	1	1	1	1	1	1	-1	-1	-1	1	-1	1	-1	-1	-1	
513531711	岬町	1	1	0	1	1	1	1	1	1	1	1	1	-1	0	-1	1	-1	1	-1	1	1	
513531712	岬町	1	1	■	■	■	1	1	1	■	■	■	1	■	1	■	■	■	1	■	■	1	■
513531713	岬町	1	2	1	1	1	1	1	1	1	1	1	1	-2	-1	-2	-1	-1	-1	-1	-1	-1	

地域メッシュ コード	メッシュのかかる 主な市区町村名	市区町 村数	平成17年国勢調査結果						平成22年国勢調査結果						平成17年から平成22年の変化											
			人口総 数	0～14 歳以上 人口	15～64 歳以上 人口	65歳以 上人口	世帯総 数	1人世 帯数	人口総 数	0～14 歳以上 人口	15～64 歳以上 人口	65歳以 上人口	世帯総 数	1人世 帯数	人口総 数	0～14 歳以上 人口	15～64 歳以上 人口	65歳以 上人口	世帯総 数	1人世 帯数						
513531714	岬町	1	1	1	1	1	1	1	1	1	1	1	1	1	1	1	1	1	1	-2	-1	-2	-1	-1	-1	
513531722	岬町	1	1	■	■	■	1	0	1	0	1	1	1	1	1	1	1	1	1	1	■	■	■	1	1	
513531723	岬町	1	1	1	1	1	1	1	1	1	1	1	1	1	1	1	1	1	1	1	-1	-1	-1	-1	-1	1
513531724	岬町	1	1	1	1	1	1	1	1	1	1	1	1	1	1	1	1	1	1	1	1	1	-1	0	1	1
513531742	岬町	1	1	1	1	1	1	1	1	1	1	1	1	1	1	1	1	1	1	1	-1	-1	-1	-1	-1	1
513531743	岬町	1	1	■	■	■	1	0	1	■	■	■	1	■	1	■	1	■	1	■	-1	■	■	■	0	■
513531744	岬町	1	1	1	1	1	1	1	1	1	1	1	1	1	1	1	1	1	1	1	1	-1	1	1	0	1
513531801	岬町	1	1	1	1	1	1	1	1	1	1	1	1	1	1	1	1	1	1	1	0	0	-1	1	-1	-1
513531802	岬町	1	1	■	■	■	1	1	1	1	1	1	1	1	1	1	1	1	1	1	1	■	■	■	1	1
513531811	岬町	1	1	1	1	1	1	1	1	1	1	1	1	1	1	1	1	1	1	1	1	1	1	1	-1	1
513531812	岬町	1	2	1	1	1	1	1	1	1	1	1	1	1	1	1	1	1	1	1	-2	-1	-1	-1	-1	1
513531813	岬町	1	0	0	0	0	0	0	0	0	0	0	0	0	0	0	0	0	0	0	1	■	■	■	1	■
513531814	岬町	1	1	1	1	1	1	1	1	1	1	1	1	1	1	1	1	1	1	1	-1	-1	-1	1	-1	1
513531821	岬町	1	1	1	1	1	1	1	1	1	1	1	1	1	1	1	1	1	1	1	-1	1	-1	1	-1	1
513531822	岬町	1	1	1	1	1	1	1	1	1	1	1	1	1	1	1	1	1	1	1	-2	-1	-2	1	-1	1
513531823	岬町	1	1	1	1	1	1	1	1	1	1	1	1	1	1	1	1	1	1	1	-1	-1	-1	1	1	1
513531824	岬町	1	1	1	1	1	1	1	1	1	1	1	1	1	1	1	1	1	1	1	1	-1	1	1	1	1
513531831	岬町	1	1	1	1	1	1	1	1	1	1	1	1	1	1	1	1	1	1	1	-1	-1	-1	1	-1	1
513531833	岬町	1	1	1	1	1	1	1	1	1	1	1	1	1	1	1	1	1	1	1	-1	1	-1	1	1	1
513531834	岬町	1	1	■	■	■	1	0	1	■	■	■	1	■	1	■	1	■	1	■	-1	■	■	■	-1	■
513531842	岬町	1	1	■	■	■	1	0	1	0	1	1	1	0	1	■	■	■	■	0	1	■	■	■	0	0
513531843	岬町	1	1	■	■	■	1	1	1	■	■	■	1	■	1	■	1	■	1	■	-1	■	■	■	-1	■
513531844	岬町	1	1	1	1	1	1	1	1	1	1	1	1	1	1	1	1	1	1	1	-1	-1	-1	1	-1	1
513531874	阪南市	1	0	0	0	0	0	0	0	0	0	0	0	0	0	0	0	0	0	1	1	1	1	1	1	1
513531893	阪南市	1	1	■	■	■	1	0	1	■	■	■	1	■	1	■	1	■	1	■	1	■	■	■	0	■
513531912	岬町	1	1	1	1	1	1	1	1	1	1	1	1	1	1	1	1	1	1	1	0	-1	-1	-1	-1	0
513531921	岬町	1	1	■	■	■	1	0	1	0	1	1	1	1	1	1	1	1	1	1	1	■	■	■	1	1
513531931	岬町	1	1	1	1	1	1	1	1	1	1	1	1	1	1	1	1	1	1	1	-1	-1	-1	1	1	1
513531932	岬町	1	1	1	1	1	1	1	1	1	1	1	1	1	1	1	1	1	1	1	-1	-1	-1	-1	-1	-1
513531933	岬町	1	1	1	1	1	1	1	1	1	1	1	1	1	1	1	1	1	1	1	1	1	1	1	1	1
513531934	岬町	1	2	1	1	1	1	1	1	2	1	1	1	1	1	1	1	1	1	1	-2	-1	-2	1	-1	1
513531941	岬町	1	1	1	1	1	1	1	1	1	1	1	1	1	1	1	1	1	1	1	-1	-1	-1	-1	-1	1
513531942	岬町	1	1	1	1	1	1	1	1	1	1	1	1	1	1	1	1	1	1	1	1	1	1	1	1	1
513531943	岬町	1	1	1	1	1	1	1	1	1	1	1	1	1	1	1	1	1	1	1	-1	-1	-1	1	-1	1
513531944	岬町	1	1	1	1	1	1	1	1	1	1	1	1	1	1	1	1	1	1	1	-1	-1	-1	1	1	1
513531951	岬町	1	1	1	1	1	1	1	1	1	1	1	1	1	1	1	1	1	1	1	2	1	2	1	1	1



地域メッシュ コード	メッシュのかかる 主な市区町村名	市区町 村数	平成17年国勢調査結果						平成22年国勢調査結果						平成17年から平成22年の変化											
			人口総 数	0～14 歳以上 人口	15～64 歳以上 人口	65歳以 上人口	世帯総 数	1人世 帯数	人口総 数	0～14 歳以上 人口	15～64 歳以上 人口	65歳以 上人口	世帯総 数	1人世 帯数	人口総 数	0～14 歳以上 人口	15～64 歳以上 人口	65歳以 上人口	世帯総 数	1人世 帯数						
513531953	阪南市	2	1	1	1	1	1	1	1	1	1	1	1	1	1	1	1	1	1	-1	-1	-1	1	-1	-1	
513531954	阪南市	1	1	1	1	1	1	1	1	1	1	1	1	1	1	1	1	1	1	1	1	1	1	1	-1	
513531963	阪南市	1	1	1	1	1	1	1	1	1	1	1	1	1	1	1	1	1	1	1	-1	-1	-1	1	-1	1
513531964	阪南市	1	2	1	1	1	1	1	1	1	1	1	1	1	1	1	1	1	1	1	-2	-2	-2	1	-1	1
513531971	阪南市	1	2	1	1	1	1	1	1	1	1	1	1	1	1	1	1	1	1	1	2	1	2	1	2	1
513531972	阪南市	1	2	1	1	1	1	1	1	1	1	1	1	1	1	1	1	1	1	1	2	1	1	1	1	1
513531973	阪南市	1	1	1	1	1	1	1	1	1	1	1	1	1	1	1	1	1	1	1	2	1	1	1	1	0
513531974	阪南市	1	1	1	1	1	1	1	1	1	1	1	1	1	1	1	1	1	1	1	1	1	1	1	1	1
513531981	阪南市	1	1	1	1	1	1	1	1	1	1	1	1	1	1	1	1	1	1	1	2	1	1	1	1	1
513531983	阪南市	1	1	■	■	■	■	1	0	1	1	1	1	0	1	1	1	0	1	0	1	■	■	■	1	0
513531991	阪南市	1	1	1	1	1	1	1	1	1	1	1	1	1	1	1	1	1	1	-1	1	-1	-1	-1	-1	1
513531993	阪南市	1	1	1	1	1	1	1	1	1	1	1	1	1	1	1	1	1	1	-1	-1	-1	0	0	0	1
513532733	泉南市	1	1	■	■	■	■	1	0	1	0	0	0	1	0	1	0	0	1	0	-1	■	■	■	-1	0
513532734	泉南市	1	1	1	1	1	1	1	1	1	1	1	1	1	1	1	1	1	1	-1	-1	-1	-1	-1	-1	-1
513532744	泉南市	1	0	0	0	0	0	0	0	1	■	■	■	1	■	1	■	1	■	1	1	■	■	■	1	■
513532753	泉南市	1	1	0	1	1	1	1	1	1	0	1	1	1	1	1	1	1	1	-1	0	-1	-1	-1	-1	0
513532813	阪南市	1	1	1	1	1	1	1	1	1	1	1	1	1	1	1	1	1	1	-1	-1	-1	-1	-1	-1	-1
513532814	阪南市	1	1	■	■	■	■	1	1	1	■	■	■	1	■	1	■	1	■	-1	■	■	■	-1	■	■
513532843	泉南市	1	0	0	0	0	0	0	0	1	■	■	■	1	■	1	■	1	■	1	1	■	■	■	1	■
513532851	泉南市	1	1	■	■	■	■	1	0	1	0	1	1	1	1	1	1	1	1	1	1	■	■	■	1	1
513532901	阪南市	1	1	0	1	1	1	1	0	1	■	■	■	1	■	1	■	1	■	-1	■	■	■	0	■	■
513532903	阪南市	1	1	■	■	■	■	1	0	1	■	■	■	1	■	1	■	1	■	-1	■	■	■	-1	■	■
513532904	阪南市	1	1	1	1	1	1	1	1	1	1	1	1	1	1	1	1	1	1	-1	-1	-1	1	-1	1	
513532912	阪南市	1	1	1	1	1	1	1	1	1	1	1	1	1	1	1	1	1	1	-1	-1	-1	-1	-1	-1	1
513532913	阪南市	1	1	1	1	1	1	1	1	1	1	1	1	1	1	1	1	1	1	-1	0	-1	-1	-1	-1	1
513532914	阪南市	1	1	1	1	1	1	1	1	1	1	1	1	1	1	1	1	1	1	-1	1	-1	1	1	-1	-1
513532941	泉南市	1	1	1	1	1	1	1	1	1	1	1	1	1	1	1	1	1	1	-1	-1	-1	1	1	1	1
513532953	泉南市	1	1	■	■	■	■	1	0	1	■	■	■	1	■	1	■	1	■	1	1	■	■	■	1	■
513541031	岬町	1	1	■	■	■	■	1	1	1	■	■	■	1	■	1	■	1	■	0	■	■	■	0	■	■
513541032	岬町	1	1	1	1	1	1	1	1	1	1	1	1	1	1	1	1	1	1	-1	1	-1	1	1	1	1
513541041	岬町	1	1	1	1	1	1	1	1	1	1	1	1	1	1	1	1	1	1	-1	-1	-1	1	1	1	1
513541042	岬町	1	1	1	1	1	1	1	1	1	1	1	1	1	1	1	1	1	1	1	1	0	1	1	1	1
513541043	岬町	1	1	1	1	1	1	1	1	1	1	1	1	1	1	1	1	1	1	1	1	-1	1	1	1	-1
513541044	岬町	1	1	■	■	■	■	1	1	0	0	0	0	0	0	0	0	0	0	-1	■	■	■	-1	-1	-1
513541051	岬町	2	1	1	1	1	1	1	1	1	1	1	1	1	1	1	1	1	1	1	1	-1	1	1	1	1
513541052	阪南市	1	1	1	1	1	1	1	1	1	1	1	1	1	1	1	1	1	1	1	1	1	1	1	1	1

地域メッシュ コード	メッシュのかかる 主な市区町村名	市区町 村数	平成17年国勢調査結果						平成22年国勢調査結果						平成17年から平成22年の変化					
			人口総 数	0～14 歳以上 人口	15～64 歳以上 人口	65歳以 上人口	世帯総 数	1人世 帯数	人口総 数	0～14 歳以上 人口	15～64 歳以上 人口	65歳以 上人口	世帯総 数	1人世 帯数	人口総 数	0～14 歳以上 人口	15～64 歳以上 人口	65歳以 上人口	世帯総 数	1人世 帯数
513541054	阪南市	1	1	■	■	■	1	0	1	1	1	1	1	0	1	■	■	■	1	0
513541061	阪南市	1	1	1	1	1	1	1	1	1	1	1	1	1	1	-1	-1	1	1	0
513541062	阪南市	1	2	1	1	1	1	1	1	1	1	1	1	1	-1	-1	-1	1	1	1
513541063	阪南市	1	1	1	1	1	1	1	1	1	1	1	1	1	-1	1	-1	1	1	1
513541064	阪南市	1	2	1	1	1	1	1	1	1	1	1	1	1	-2	-1	-2	1	1	1
513541071	阪南市	1	1	1	1	1	1	1	1	1	1	1	1	1	1	1	-1	1	1	1
513541073	阪南市	1	1	1	1	1	1	1	1	1	1	1	1	1	1	1	-1	1	1	1
513541074	阪南市	1	1	■	■	■	1	0	1	1	0	1	0	1	■	■	■	-1	0	0
513541083	阪南市	1	1	1	1	1	1	1	1	1	1	1	1	1	-2	-1	-2	1	-1	1
513541084	阪南市	1	3	1	3	1	1	1	1	1	1	1	1	1	-2	-1	-2	2	-1	1
513541091	阪南市	1	0	0	0	0	0	0	0	0	0	0	0	1	■	■	■	1	■	■
513541092	阪南市	1	1	1	1	1	1	1	1	1	1	1	1	1	-1	-1	-1	1	-1	0
513541093	阪南市	1	1	1	1	1	1	1	1	1	1	1	1	1	-1	-1	-1	1	0	1
513541094	阪南市	1	1	1	1	1	1	1	1	1	1	1	1	1	-1	-1	-1	-1	-1	-1
513541161	阪南市	1	1	1	1	0	1	1	1	1	1	1	1	1	1	-1	0	1	1	1
513541162	阪南市	1	1	1	1	1	1	1	1	1	1	1	1	1	-1	-1	-1	1	1	1
513541171	阪南市	1	1	1	1	1	1	1	1	1	1	1	1	1	-1	1	-1	1	1	1
513541172	阪南市	1	1	1	1	1	1	1	1	1	1	1	1	1	0	-1	-1	-1	1	1
513541174	阪南市	1	1	■	■	■	1	1	1	1	1	1	1	1	0	■	■	■	0	1
513541181	阪南市	1	2	1	1	1	1	1	1	1	1	1	1	1	-2	-1	-2	1	-1	1
513541182	阪南市	1	2	1	2	1	1	1	1	1	1	1	1	1	-1	-1	-2	2	1	1
513541183	阪南市	1	2	1	1	1	1	1	1	1	1	1	1	1	-1	-1	-2	1	1	1
513541184	阪南市	1	1	1	1	1	1	1	1	1	1	1	1	1	1	1	-1	1	1	1
513541191	阪南市	1	1	1	1	1	1	1	1	1	1	1	1	1	-1	-1	-1	1	1	1
513541192	阪南市	1	1	1	1	1	1	1	1	1	1	1	1	1	1	1	-1	1	1	-1
513541193	阪南市	1	1	1	1	1	1	1	1	1	1	1	1	1	-1	-1	-1	1	-1	1
513541194	阪南市	1	3	1	2	1	1	1	1	1	1	1	1	1	-2	-2	-2	-1	-2	1
513541281	阪南市	1	1	1	1	1	1	1	1	1	1	1	1	1	-2	-1	-1	1	-1	-1
513541282	阪南市	1	1	1	1	1	1	1	1	1	1	1	1	1	-1	-1	-1	1	-1	1
513541283	阪南市	1	1	1	1	1	1	1	1	1	1	1	1	1	-1	1	-1	1	1	1
513541284	阪南市	1	1	1	1	1	1	1	1	1	1	1	1	1	1	0	1	1	1	1
513541291	阪南市	1	1	1	1	1	1	1	1	1	1	1	1	1	-1	-1	-1	-1	-1	1
513541292	阪南市	1	3	1	2	1	2	1	2	1	2	1	2	1	1	-1	-1	2	1	1
513541293	阪南市	1	2	1	1	1	1	1	1	1	1	1	1	1	-2	-1	-1	1	-1	1
513541294	阪南市	1	2	1	2	1	1	1	1	1	1	1	1	1	1	-1	-1	2	1	1
513541382	阪南市	1	1	1	1	1	1	1	1	1	1	1	1	1	-1	-1	-1	1	-1	-1

地域メッシュ コード	メッシュのかかる 主な市区町村名	市区町 村数	平成17年国勢調査結果						平成22年国勢調査結果						平成17年から平成22年の変化							
			人口総 数	0～14 歳以上 人口	15～64 歳以上 人口	65歳以 上人口	世帯総 数	1人世 帯数	人口総 数	0～14 歳以上 人口	15～64 歳以上 人口	65歳以 上人口	世帯総 数	1人世 帯数	人口総 数	0～14 歳以上 人口	15～64 歳以上 人口	65歳以 上人口	世帯総 数	1人世 帯数		
513541384	阪南市	1	1	0	1	1	1	1	1	1	1	1	1	1	-1	1	0	-1				
513541391	阪南市	1	2	1	2	1	1	1	1	2	1	1	1	1	-1	-1	-1	1	1	1		
513541392	阪南市	1	2	1	2	1	1	1	1	2	1	1	1	1	-1	1	-2	1	1	1		
513541393	阪南市	1	2	1	1	1	1	1	1	2	1	1	1	1	1	-1	-1	1	1	1		
513541394	阪南市	2	2	1	2	1	1	1	1	2	1	1	1	1	-1	-1	-1	1	1	1		
513541491	阪南市	1	1	1	1	1	1	1	1	1	1	1	1	1	1	-1	-1	1	1	1		
513541492	阪南市	2	3	1	2	1	1	1	1	3	1	2	1	1	1	-1	-1	-2	2	1	1	
513541494	阪南市	1	2	1	1	1	1	1	1	2	1	1	1	1	1	-1	1	1	1	1		
513541592	阪南市	1	1	1	1	1	1	1	0	1	1	1	1	1	1	1	1	1	1	1		
513542001	阪南市	1	1	1	1	1	1	1	1	1	1	1	1	1	-1	-1	-1	1	-1	-1		
513542002	阪南市	1	2	1	1	1	1	1	1	1	1	1	1	1	-2	-1	-2	1	-1	-1		
513542003	阪南市	1	2	1	1	1	1	1	1	2	1	1	1	1	-1	-1	-1	1	-1	-1		
513542004	阪南市	1	2	1	1	1	1	1	1	2	1	1	1	1	1	1	-1	1	1	1		
513542011	阪南市	1	1	1	1	1	1	1	1	1	1	1	1	1	-1	-1	-1	1	1	-1		
513542012	阪南市	1	1	■	■	■	1	1	1	1	■	■	■	1	■	-1	■	■	■	0	■	
513542013	阪南市	1	1	1	1	1	1	1	1	1	1	1	1	1	1	1	1	1	1	1	1	
513542031	泉南市	1	1	■	■	■	1	1	1	1	■	■	■	1	■	1	■	■	1	■	■	
513542032	泉南市	1	0	0	0	0	0	0	0	1	1	1	1	1	1	1	1	1	1	1	1	
513542033	泉南市	1	1	1	1	1	1	1	1	1	1	1	1	1	-1	-1	-1	-1	1	1	1	
513542101	阪南市	1	1	1	1	1	1	1	1	1	1	1	1	1	1	1	-1	1	1	1	1	
513542102	阪南市	1	2	1	1	1	1	1	1	2	1	1	1	1	1	-1	1	1	1	1	1	
513542103	阪南市	1	2	1	1	1	1	1	1	2	1	1	1	1	-2	-1	-2	1	-1	-1	-1	
513542104	阪南市	1	1	1	1	1	1	1	1	1	1	1	1	1	1	-1	-1	1	1	1	1	
513542111	阪南市	2	1	1	1	1	1	1	1	1	1	1	1	1	1	1	-1	1	-1	-1	-1	
513542113	泉南市	2	1	1	1	1	1	1	1	1	1	1	1	1	1	1	1	1	1	1	1	
513542114	泉南市	1	1	1	1	1	1	1	1	1	1	1	1	1	-1	-1	-1	-1	-1	1	1	
513542122	泉南市	1	1	■	■	■	1	1	1	1	■	■	■	1	■	-1	■	■	■	-1	■	■
513542123	泉南市	1	1	1	1	1	1	1	1	1	1	1	1	1	0	-1	1	-1	1	1	0	
513542124	泉南市	1	1	1	1	1	1	1	1	1	1	1	1	1	1	1	1	-1	1	1	0	
513542131	泉南市	1	1	1	1	1	1	1	1	1	1	1	1	1	-1	-1	-1	1	1	1	1	
513542133	泉南市	1	0	0	0	0	0	0	0	1	■	■	■	1	■	1	■	■	1	■	■	
513542192	泉佐野市	1	1	1	1	1	1	1	1	1	1	1	1	1	-1	-1	-1	-1	-1	-1	-1	
513542201	阪南市	1	2	1	1	1	1	1	1	2	1	1	1	1	1	-1	1	1	1	1	1	
513542202	阪南市	2	1	1	1	1	1	1	1	1	1	1	1	1	-1	-1	-1	1	1	1	1	
513542203	阪南市	1	1	1	1	1	1	1	1	1	1	1	1	1	2	1	1	1	1	1	1	
513542204	泉南市	1	1	1	1	1	1	1	1	1	1	1	1	1	1	1	1	1	1	1	-1	

地域メッシュ コード	メッシュのかかる 主な市区町村名	市区町 村数	平成17年国勢調査結果						平成22年国勢調査結果						平成17年から平成22年の変化					
			人口総 数	0～14 歳以上 人口	15～64 歳以上 人口	65歳以 上人口	世帯総 数	1人世 帯数	人口総 数	0～14 歳以上 人口	15～64 歳以上 人口	65歳以 上人口	世帯総 数	1人世 帯数	人口総 数	0～14 歳以上 人口	15～64 歳以上 人口	65歳以 上人口	世帯総 数	1人世 帯数
513542211	泉南市	1	1	1	1	1	1	1	1	1	1	1	1	1	1	1	1	1	1	-1
513542212	泉南市	1	1	1	1	1	1	1	1	1	1	1	1	1	1	1	1	1	0	-1
513542213	泉南市	1	1	1	1	1	1	1	1	1	1	1	1	1	1	1	1	1	-1	0
513542214	泉南市	1	1	1	1	1	1	1	1	1	1	1	1	1	1	1	1	1	1	1
513542221	泉南市	1	1	1	1	1	1	1	1	1	1	1	1	1	1	1	1	1	1	1
513542222	泉南市	1	1	1	1	1	1	1	1	1	1	1	1	1	1	1	1	1	-1	-1
513542223	泉南市	1	1	1	1	1	1	1	1	1	1	1	1	1	1	1	1	1	-1	1
513542224	泉南市	1	1	1	1	1	1	1	1	1	1	1	1	1	1	1	1	1	-1	-1
513542233	泉南市	1	2	1	2	1	1	1	1	1	1	1	1	1	1	1	1	1	-1	0
513542234	泉南市	1	1	1	1	1	1	1	1	1	1	1	1	1	1	1	1	1	-1	0
513542244	泉南市	1	1	1	1	1	1	1	1	1	1	1	1	1	1	1	1	1	-1	-1
513542291	泉佐野市	1	1	1	1	1	1	1	1	1	1	1	1	1	1	1	1	1	-1	-1
513542292	泉佐野市	1	1	1	1	1	1	1	1	1	1	1	1	1	1	1	1	1	-1	1
513542293	泉佐野市	1	1	1	1	1	1	1	1	1	1	1	1	1	1	1	1	1	-1	0
513542294	泉佐野市	1	1	1	1	1	1	1	1	1	1	1	1	1	1	1	1	1	-1	-1
513542301	阪南市	2	1	1	1	1	1	1	1	1	1	1	1	1	1	1	1	1	-1	1
513542302	泉南市	1	1	1	1	1	1	1	1	1	1	1	1	1	1	1	1	1	1	1
513542303	泉南市	1	1	1	1	1	1	1	1	1	1	1	1	1	1	1	1	1	1	1
513542304	泉南市	1	1	1	1	1	1	1	1	1	1	1	1	1	1	1	1	1	-1	1
513542311	泉南市	1	1	1	1	1	1	1	1	1	1	1	1	1	1	1	1	1	-1	-1
513542312	泉南市	1	1	1	1	1	1	1	1	1	1	1	1	1	1	1	1	1	-1	1
513542313	泉南市	1	2	1	1	1	1	1	1	1	1	1	1	1	1	1	1	1	-2	1
513542314	泉南市	1	1	1	1	1	1	1	1	1	1	1	1	1	1	1	1	1	1	1
513542321	泉南市	1	2	1	1	1	1	1	1	1	1	1	1	1	1	1	1	1	1	1
513542322	泉南市	1	2	1	2	1	1	1	1	1	1	1	1	1	1	1	1	1	2	1
513542323	泉南市	1	2	1	1	1	1	1	1	1	1	1	1	1	1	1	1	1	1	1
513542324	泉南市	1	2	1	1	1	1	1	1	1	1	1	1	1	1	1	1	1	2	1
513542331	泉南市	1	3	1	2	1	1	1	1	1	1	1	1	1	1	1	1	1	-1	1
513542332	泉南市	1	1	1	1	1	1	1	1	1	1	1	1	1	1	1	1	1	-1	1
513542333	泉南市	1	1	1	1	1	1	1	1	1	1	1	1	1	1	1	1	1	0	-1
513542334	泉南市	1	1	1	1	1	1	1	1	1	1	1	1	1	1	1	1	1	-1	0
513542341	泉南市	1	2	1	1	1	1	1	1	1	1	1	1	1	1	1	1	1	-2	-1
513542342	泉南市	1	2	1	1	1	1	1	1	1	1	1	1	1	1	1	1	1	-1	1
513542343	泉南市	1	1	1	1	1	1	1	1	1	1	1	1	1	1	1	1	1	1	0
513542344	泉南市	1	1	1	1	1	1	1	1	1	1	1	1	1	1	1	1	1	-2	1
513542351	泉南市	1	1	0	1	1	1	1	1	1	1	1	1	1	1	1	1	1	-1	0

地域メッシュ コード	メッシュのかかる 主な市区町村名	市区町 村数	平成17年国勢調査結果						平成22年国勢調査結果						平成17年から平成22年の変化						
			人口総 数	0～14 歳以上 人口	15～64 歳以上 人口	65歳以 上人口	世帯総 数	1人世 帯数	人口総 数	0～14 歳以上 人口	15～64 歳以上 人口	65歳以 上人口	世帯総 数	1人世 帯数	人口総 数	0～14 歳以上 人口	15～64 歳以上 人口	65歳以 上人口	世帯総 数	1人世 帯数	
513542352	泉南市	1	1	■	■	■	1	0	1	■	■	■	1	■	0	■	0	■	■	0	■
513542354	泉南市	1	1	1	1	1	1	1	1	1	1	1	1	1	1	-1	0	-1	1	0	0
513542382	泉佐野市	1	1	■	■	■	1	1	1	■	■	■	1	■	0	■	■	■	0	■	■
513542384	泉佐野市	1	1	■	■	■	1	0	1	■	■	■	1	■	1	■	■	■	0	■	■
513542391	泉佐野市	1	1	1	1	1	1	0	1	1	1	1	1	-1	-1	-1	0	0	0	1	
513542392	泉佐野市	1	1	0	1	1	1	0	1	1	1	1	0	-1	1	-1	1	0	0	0	
513542393	泉佐野市	1	1	0	1	1	1	0	1	0	1	1	0	-1	0	1	-1	0	0	0	
513542401	泉南市	1	2	1	2	1	1	1	2	1	2	1	1	-2	-1	-1	1	-1	1	1	
513542402	泉南市	1	2	1	1	1	1	1	2	1	1	1	1	-2	-1	-2	1	-1	1	1	
513542403	泉南市	2	2	1	1	1	1	1	2	1	1	1	1	1	1	-1	-1	-1	1	1	1
513542404	泉南市	1	2	1	1	1	1	1	2	1	1	1	1	-1	-1	-1	1	1	1	1	
513542411	泉南市	1	1	1	1	1	1	1	1	1	1	1	1	1	1	1	1	1	1	-1	
513542412	泉南市	1	2	1	1	1	1	1	2	1	1	1	1	-1	-1	-1	1	1	1	1	
513542413	泉南市	1	3	1	2	1	2	1	3	1	2	1	1	-1	-2	-1	1	1	1	1	
513542414	泉南市	1	2	1	1	1	1	1	2	1	1	1	1	-1	-1	-1	1	1	1	0	
513542421	泉南市	1	1	1	1	1	1	1	1	1	1	1	1	2	1	1	1	1	1	1	
513542422	泉南市	1	2	1	1	1	1	1	2	1	1	1	1	-2	-1	-2	1	1	1	1	
513542423	泉南市	1	2	1	1	1	1	1	2	1	1	1	1	1	1	-1	1	1	1	1	
513542424	泉南市	1	2	1	1	1	1	1	1	1	1	1	1	-1	-1	-1	0	-1	-1	-1	
513542431	泉南市	1	4	1	3	1	2	1	4	1	3	1	2	-2	-2	-2	1	-2	-1	-1	
513542432	泉南市	1	2	1	2	1	1	1	2	1	1	1	1	-1	-1	-2	2	-1	-1	-1	
513542433	泉南市	1	2	1	2	1	1	1	2	1	2	1	1	1	-1	-1	-1	1	1	1	
513542434	泉南市	1	1	1	1	1	1	1	1	1	1	1	1	-1	-1	-1	1	1	1	1	
513542441	泉南市	1	1	1	1	1	1	1	1	1	1	1	1	-1	1	-2	1	-1	-1	-1	
513542442	泉南市	1	1	1	1	1	1	1	1	1	1	1	1	2	1	-1	2	1	0	0	
513542443	泉南市	1	2	1	2	1	1	1	2	1	1	1	1	-1	-1	-2	1	1	1	1	
513542444	泉南市	1	1	1	1	1	1	1	1	1	1	1	1	-1	-1	-1	1	-1	1	1	
513542451	泉佐野市	1	1	■	■	■	1	1	0	0	0	0	0	-1	■	■	■	-1	-1	-1	
513542452	泉佐野市	1	1	■	■	■	1	0	0	0	0	0	0	-1	■	■	■	-1	0	0	
513542453	泉南市	2	1	1	1	1	1	0	1	1	1	1	1	-1	-1	-1	-1	0	1	1	
513542454	泉佐野市	1	1	1	1	1	1	1	1	1	1	1	1	-1	-1	-1	1	-1	1	1	
513542461	泉佐野市	1	1	■	■	■	1	0	1	■	■	■	1	0	■	■	■	0	■	■	
513542463	泉佐野市	1	1	1	1	1	1	1	1	1	1	1	1	1	1	1	1	1	1	1	
513542464	泉佐野市	1	1	1	1	1	1	1	1	1	1	1	1	-1	-1	-1	-1	-1	-1	1	
513542472	泉佐野市	1	1	1	1	1	1	0	1	1	1	1	0	-1	-1	-1	1	-1	0	0	
513542473	泉佐野市	1	1	1	1	1	1	1	1	1	1	1	1	-1	-1	-1	-1	-1	-1	1	

地域メッシュ コード	メッシュのかかる 主な市区町村名	市区町 村数	平成17年国勢調査結果						平成22年国勢調査結果						平成17年から平成22年の変化					
			人口総 数	0～14 歳以上 人口	15～64 歳以上 人口	65歳以 上人口	世帯総 数	1人世 帯数	人口総 数	0～14 歳以上 人口	15～64 歳以上 人口	65歳以 上人口	世帯総 数	1人世 帯数	人口総 数	0～14 歳以上 人口	15～64 歳以上 人口	65歳以 上人口	世帯総 数	1人世 帯数
513542474	泉佐野市	1	1	1	1	1	1	1	1	1	1	1	1	1	1	1	1	1	1	1
513542481	泉佐野市	1	1	1	1	1	1	1	1	1	1	1	1	1	1	1	1	1	1	1
513542482	泉佐野市	1	1	0	1	1	1	1	1	1	1	1	1	1	1	1	1	1	1	1
513542483	泉佐野市	2	1	1	1	1	1	1	1	1	1	1	1	1	1	1	1	1	1	1
513542484	熊取町	1	0	0	0	0	0	0	0	0	0	0	0	0	0	0	0	0	0	0
513542501	泉南市	1	0	0	0	0	0	0	0	0	0	0	0	0	0	0	0	0	0	0
513542502	泉南市	1	0	0	0	0	0	0	0	0	0	0	0	0	0	0	0	0	0	0
513542511	泉南市	1	1	1	1	1	1	1	1	1	1	1	1	1	1	1	1	1	1	1
513542512	泉南市	1	1	1	1	1	1	1	1	1	1	1	1	1	1	1	1	1	1	1
513542514	泉南市	1	1	1	1	1	1	1	1	1	1	1	1	1	1	1	1	1	1	1
513542521	泉南市	1	1	1	1	1	1	1	1	1	1	1	1	1	1	1	1	1	1	1
513542522	泉南市	1	1	1	1	1	1	1	1	1	1	1	1	1	1	1	1	1	1	1
513542523	泉南市	1	1	1	1	1	1	1	1	1	1	1	1	1	1	1	1	1	1	1
513542524	泉南市	1	1	1	1	1	1	1	1	1	1	1	1	1	1	1	1	1	1	1
513542531	泉南市	2	1	1	1	1	1	1	1	1	1	1	1	1	1	1	1	1	1	1
513542532	泉南市	1	1	1	1	1	1	1	1	1	1	1	1	1	1	1	1	1	1	1
513542533	泉佐野市	1	1	1	1	1	1	1	1	1	1	1	1	1	1	1	1	1	1	1
513542534	泉佐野市	2	1	1	1	1	1	1	1	1	1	1	1	1	1	1	1	1	1	1
513542541	泉南市	1	2	1	1	1	1	1	1	1	1	1	1	1	1	1	1	1	1	1
513542542	泉南市	2	1	1	1	1	1	1	1	1	1	1	1	1	1	1	1	1	1	1
513542543	泉南市	2	1	1	1	1	1	1	1	1	1	1	1	1	1	1	1	1	1	1
513542544	泉南市	2	1	1	1	1	1	1	1	1	1	1	1	1	1	1	1	1	1	1
513542551	泉南市	2	1	■	■	■	1	1	1	1	1	1	1	1	1	1	1	1	1	1
513542552	泉佐野市	1	1	1	1	1	1	1	1	1	1	1	1	1	1	1	1	1	1	1
513542553	泉佐野市	1	1	1	1	1	1	1	1	1	1	1	1	1	1	1	1	1	1	1
513542554	泉佐野市	1	1	1	1	1	1	1	1	1	1	1	1	1	1	1	1	1	1	1
513542561	泉佐野市	1	1	1	1	1	1	1	1	1	1	1	1	1	1	1	1	1	1	1
513542562	泉佐野市	1	1	1	1	1	1	1	1	1	1	1	1	1	1	1	1	1	1	1
513542563	泉佐野市	1	1	1	1	1	1	1	1	1	1	1	1	1	1	1	1	1	1	1
513542564	泉佐野市	1	1	1	1	1	1	1	1	1	1	1	1	1	1	1	1	1	1	1
513542571	泉佐野市	1	1	1	1	1	1	1	1	1	1	1	1	1	1	1	1	1	1	1
513542572	泉佐野市	1	1	1	1	1	1	1	1	1	1	1	1	1	1	1	1	1	1	1
513542573	泉佐野市	1	1	1	1	1	1	1	1	1	1	1	1	1	1	1	1	1	1	1
513542574	熊取町	2	1	1	1	1	1	1	1	1	1	1	1	1	1	1	1	1	1	1
513542582	熊取町	1	1	1	1	1	1	1	1	1	1	1	1	1	1	1	1	1	1	1
513542583	熊取町	1	2	1	1	1	1	1	1	1	1	1	1	1	1	1	1	1	1	1

地域メッシュ コード	メッシュのかかる 主な市区町村名	市区町 村数	平成17年国勢調査結果						平成22年国勢調査結果						平成17年から平成22年の変化					
			人口総 数	0～14 歳以上 人口	15～64 歳以上 人口	65歳以 上人口	世帯総 数	1人世 帯数	人口総 数	0～14 歳以上 人口	15～64 歳以上 人口	65歳以 上人口	世帯総 数	1人世 帯数	人口総 数	0～14 歳以上 人口	15～64 歳以上 人口	65歳以 上人口	世帯総 数	1人世 帯数
513542584	熊取町	1	1	■	■	■	1	0	1	0	1	1	1	0	■	■	■	1	0	
513542591	熊取町	1	1	1	1	1	1	1	1	1	1	1	1	-1	1	-1	1	1	1	
513542593	熊取町	1	1	1	1	1	1	1	0	1	1	1	1	1	1	1	-1	1	1	
513542594	熊取町	1	1	1	1	1	1	1	1	1	1	1	1	2	2	2	1	2	1	
513542612	泉南市	1	1	1	1	1	1	1	1	1	1	1	1	-1	-1	-1	-1	-1	-1	
513542621	泉南市	1	2	1	1	1	1	1	1	1	1	1	1	1	1	-1	1	1	1	
513542622	泉南市	2	1	1	1	1	1	1	1	1	1	1	1	1	-1	1	1	1	1	
513542623	泉南市	1	2	1	1	1	1	1	1	1	1	1	1	-2	-1	-2	1	1	1	
513542624	田尻町	2	2	1	1	1	1	1	1	1	1	1	1	2	2	2	1	1	1	
513542631	泉佐野市	3	1	1	1	1	1	1	1	1	1	1	1	-1	-1	-1	1	-1	-1	
513542632	泉佐野市	2	1	1	1	1	1	1	1	1	1	1	1	0	-1	-1	1	1	1	
513542633	田尻町	1	2	1	1	1	1	1	1	1	1	1	1	-1	-1	-1	1	1	1	
513542634	泉佐野市	2	1	■	■	■	1	1	1	■	1	■	1	1	■	■	■	-1	■	
513542641	泉佐野市	1	1	1	1	1	1	1	1	1	1	1	1	-1	-1	-1	-1	1	1	
513542642	泉佐野市	1	1	1	1	1	1	1	1	1	1	1	1	-1	-1	-1	1	-1	-1	
513542643	泉佐野市	1	1	1	1	1	1	1	1	1	1	1	1	-1	-1	-1	1	-1	-1	
513542644	泉佐野市	1	2	1	1	1	1	1	1	1	1	1	1	-1	-1	-1	1	-1	1	
513542651	泉佐野市	1	2	1	1	1	1	1	1	1	1	1	1	-1	-1	-1	1	1	1	
513542652	泉佐野市	1	2	1	2	1	1	1	1	1	1	1	1	-1	-1	-1	1	1	1	
513542653	泉佐野市	1	2	1	1	1	1	1	1	1	1	1	1	-1	-1	-2	1	1	1	
513542654	泉佐野市	1	1	1	1	1	1	1	1	1	1	1	1	-1	-1	-1	-1	-1	-1	
513542661	泉佐野市	1	1	1	1	1	1	1	1	1	1	1	1	1	1	1	1	1	1	
513542662	泉佐野市	1	3	1	2	1	1	1	1	1	1	1	1	2	1	1	1	1	1	
513542663	泉佐野市	1	1	1	1	1	1	1	1	1	1	1	1	-1	-1	-1	1	-1	1	
513542664	泉佐野市	1	1	1	1	1	1	1	1	1	1	1	1	2	1	2	1	2	2	
513542671	泉佐野市	1	1	1	1	1	1	1	1	1	1	1	1	2	1	1	1	1	1	
513542673	泉佐野市	2	1	1	1	1	1	1	1	1	1	1	1	-1	-1	-1	1	-1	-1	
513542674	熊取町	1	1	1	1	1	1	1	1	1	1	1	1	-1	1	-1	1	-1	-1	
513542681	熊取町	1	2	1	1	1	1	1	1	1	1	1	1	-1	-1	-1	1	-1	-1	
513542682	熊取町	1	1	1	1	1	1	1	1	1	1	1	1	-1	-1	-1	-1	-1	1	
513542683	熊取町	1	3	1	2	1	1	1	1	1	1	1	1	-2	-1	-2	2	-1	1	
513542684	熊取町	1	1	1	1	1	1	1	1	1	1	1	1	-2	-1	-2	1	-1	1	
513542691	熊取町	1	1	1	1	1	1	1	1	1	1	1	1	1	1	1	1	-1	-1	
513542692	熊取町	1	1	1	1	1	1	1	1	1	1	1	1	2	2	2	1	2	1	
513542693	熊取町	1	1	1	1	1	1	1	1	1	1	1	1	-1	-1	-1	1	-1	-1	
513542694	熊取町	1	1	1	1	1	1	1	1	1	1	1	1	-1	-1	-1	-1	-1	-1	

地域メッシュ コード	メッシュのかかる 主な市区町村名	市区町 村数	平成17年国勢調査結果						平成22年国勢調査結果						平成17年から平成22年の変化					
			人口総 数	0~14 歳以上 人口	15~64 歳以上 人口	65歳以 上人口	世帯総 数	1人世 帯数	人口総 数	0~14 歳以上 人口	15~64 歳以上 人口	65歳以 上人口	世帯総 数	1人世 帯数	人口総 数	0~14 歳以上 人口	15~64 歳以上 人口	65歳以 上人口	世帯総 数	1人世 帯数
513542721	泉南市	1	1	1	1	1	1	1	1	1	1	1	1	1	1	1	1	1	-1	
513542722	泉南市	2	2	1	1	1	1	1	1	2	1	1	1	2	2	2	1	2	1	
513542724	田尻町	1	0	0	0	0	0	0	0	1	1	1	1	1	1	1	1	1	1	
513542731	田尻町	1	2	1	1	1	1	1	1	2	1	1	1	1	1	1	1	1	1	
513542732	田尻町	2	1	1	1	1	1	1	1	1	1	1	1	-2	-1	-2	1	-1	1	
513542733	田尻町	1	2	1	2	1	1	1	1	3	1	2	1	1	1	2	2	2	2	
513542734	泉佐野市	2	3	1	2	1	2	1	2	4	1	3	1	2	1	2	2	2	1	
513542741	泉佐野市	1	1	1	1	1	1	1	1	1	1	1	1	-1	-1	-1	1	-1	0	
513542742	泉佐野市	1	2	1	1	1	1	1	1	2	1	1	1	1	-1	1	1	1	1	
513542743	泉佐野市	1	3	1	2	1	2	1	2	3	1	2	1	2	-2	-2	-2	2	1	
513542744	泉佐野市	1	2	1	1	1	1	1	1	2	1	1	1	1	-1	-1	1	1	1	
513542751	泉佐野市	1	1	1	1	1	1	1	1	1	1	1	1	2	1	2	1	1	1	
513542752	泉佐野市	1	2	1	1	1	1	1	1	1	1	1	1	-2	-1	-2	1	-1	1	
513542753	泉佐野市	1	1	1	1	1	1	1	1	1	1	1	1	-2	-1	-1	1	-1	1	
513542754	泉佐野市	1	3	1	2	1	1	1	1	3	1	2	1	1	-1	-1	-1	1	1	
513542761	泉佐野市	1	1	1	1	1	1	1	1	2	1	1	1	1	1	2	1	2	1	
513542762	泉佐野市	2	1	1	1	1	1	1	1	1	1	1	1	1	1	1	1	1	1	
513542763	泉佐野市	1	1	1	1	1	1	1	1	1	1	1	1	1	1	1	1	-1	-1	
513542764	泉佐野市	2	2	1	2	1	1	1	1	2	1	2	1	1	-1	-1	2	1	1	
513542771	熊取町	1	2	1	2	1	1	1	1	2	1	2	1	1	1	-2	1	-1	-1	
513542772	熊取町	1	2	1	2	1	1	1	1	2	1	2	1	1	-2	-2	-1	1	-1	
513542773	熊取町	1	2	1	1	1	1	1	1	2	1	1	1	1	1	1	1	1	1	
513542774	熊取町	1	2	1	1	1	1	1	1	2	1	1	1	1	-1	-1	-1	1	-1	
513542781	熊取町	1	2	1	2	1	1	1	1	2	1	1	1	1	-2	-1	-2	2	1	
513542782	熊取町	1	2	1	2	1	1	1	1	2	1	2	1	1	-1	-1	-2	2	1	
513542783	熊取町	1	1	1	1	1	1	1	1	2	1	1	1	1	1	1	1	1	1	
513542784	熊取町	1	2	1	1	1	1	1	1	2	1	1	1	1	1	1	1	1	-1	
513542791	熊取町	1	1	1	1	1	1	1	1	1	1	1	1	1	1	-1	1	-1	-1	
513542792	熊取町	1	1	1	1	1	1	1	1	1	1	1	1	-1	-1	-1	1	1	1	
513542793	熊取町	1	2	1	1	1	1	1	1	2	1	1	1	1	-1	-1	-1	1	-1	
513542794	熊取町	1	2	1	2	1	1	1	1	2	1	2	1	1	-1	-1	-1	1	1	
513542822	田尻町	1	0	0	0	0	0	0	0	1	■	■	■	1	■	■	■	1	■	
513542831	田尻町	2	1	1	1	1	1	1	1	2	1	1	1	1	1	2	-1	2	2	
513542832	泉佐野市	1	2	1	2	1	1	1	1	2	1	2	1	1	-1	-1	-1	1	1	
513542834	泉佐野市	1	1	1	1	1	1	1	1	1	1	1	1	1	1	1	1	1	1	
513542841	泉佐野市	1	2	1	1	1	1	1	1	2	1	1	1	1	-1	-1	-1	1	1	



地域メッシュ コード	メッシュのかかる 主な市区町村名	市区町 村数	平成17年国勢調査結果						平成22年国勢調査結果						平成17年から平成22年の変化					
			人口総 数	0~14 歳以上 人口	15~64 歳以上 人口	65歳以 上人口	世帯総 数	1人世 帯数	人口総 数	0~14 歳以上 人口	15~64 歳以上 人口	65歳以 上人口	世帯総 数	1人世 帯数	人口総 数	0~14 歳以上 人口	15~64 歳以上 人口	65歳以 上人口	世帯総 数	1人世 帯数
513542842	泉佐野市	1	2	1	2	1	1	1	2	1	2	1	1	1	-1	-1	-1	1	1	1
513542843	泉佐野市	1	2	1	1	1	1	1	2	1	2	1	1	1	2	1	2	1	2	2
513542844	泉佐野市	1	2	1	2	1	1	1	2	1	2	1	1	1	2	-1	2	1	2	2
513542851	泉佐野市	1	2	1	2	1	1	1	2	1	2	1	1	1	2	1	1	1	1	2
513542852	泉佐野市	1	2	1	2	1	1	1	3	1	2	1	1	1	2	-1	1	2	1	1
513542853	泉佐野市	1	3	1	2	1	1	1	3	1	2	1	1	1	2	1	1	1	1	1
513542854	泉佐野市	1	2	1	2	1	1	1	2	1	2	1	1	1	1	1	-1	1	1	1
513542861	泉佐野市	1	1	1	1	1	1	1	1	1	1	1	1	1	2	1	1	1	1	1
513542862	泉佐野市	2	1	1	1	1	1	1	1	1	1	1	1	1	-1	-1	-1	1	-1	1
513542863	泉佐野市	1	1	1	1	1	1	1	1	1	1	1	1	1	2	1	1	2	1	1
513542864	泉佐野市	1	1	1	1	1	1	1	1	1	1	1	1	1	1	0	-1	1	1	1
513542871	熊取町	2	2	1	1	1	1	1	2	1	1	1	1	1	-1	-1	-1	1	1	1
513542872	熊取町	1	2	1	1	1	1	1	2	1	1	1	1	1	1	-1	-1	1	1	1
513542873	泉佐野市	2	1	1	1	1	1	1	1	1	1	1	1	1	1	1	1	1	1	1
513542874	熊取町	1	2	1	2	1	1	1	2	1	1	1	1	1	1	1	-1	1	1	1
513542881	熊取町	1	2	1	1	1	1	1	2	1	1	1	1	1	-1	-1	-1	1	-1	-1
513542882	熊取町	1	2	1	1	1	1	1	2	1	1	1	1	1	1	1	-1	2	1	1
513542883	熊取町	2	3	1	2	1	1	1	3	1	2	1	1	1	1	-1	1	1	1	1
513542884	熊取町	1	2	1	2	1	1	1	2	1	2	1	1	1	-1	1	-2	2	1	1
513542891	熊取町	1	2	1	1	1	1	1	1	1	1	1	1	1	-1	-1	-2	2	1	1
513542892	熊取町	1	1	1	1	1	1	1	1	1	1	1	1	1	1	1	1	1	1	1
513542893	熊取町	2	2	1	1	1	1	1	2	1	1	1	1	1	-2	-1	-2	2	-1	-1
513542894	熊取町	1	1	1	1	1	1	1	1	1	1	1	1	0	1	1	1	0	1	-1
513542932	泉佐野市	1	0	0	0	0	0	0	1	0	1	0	1	1	2	0	2	0	2	2
513542941	泉佐野市	1	2	1	1	1	1	1	2	1	1	1	1	1	0	1	-1	1	1	1
513542942	泉佐野市	1	2	1	2	1	1	1	2	1	2	1	1	1	1	-1	1	1	2	2
513542943	泉佐野市	1	1	0	1	0	1	1	1	0	1	0	1	1	-1	0	-1	0	-1	-1
513542944	泉佐野市	1	2	1	1	1	1	1	2	1	1	1	1	1	-1	-1	-1	1	1	1
513542951	泉佐野市	1	2	1	2	1	1	1	2	1	1	1	1	1	-2	-1	-2	1	-1	1
513542952	泉佐野市	1	2	1	2	1	1	1	2	1	2	1	1	1	1	-1	1	1	2	2
513542953	泉佐野市	1	3	1	2	1	1	1	3	1	2	1	1	1	-2	-1	-1	-1	1	1
513542954	泉佐野市	1	2	1	2	1	1	1	2	1	2	1	1	1	-1	1	-1	1	1	1
513542961	泉佐野市	1	1	1	1	1	1	1	1	1	1	1	1	1	-1	-1	-1	1	-1	-1
513542962	泉佐野市	1	1	1	1	1	1	1	1	1	1	1	1	1	-2	-1	-2	1	-1	-1
513542963	泉佐野市	1	2	1	1	1	1	1	2	1	1	1	1	1	1	-1	1	1	1	1
513542964	泉佐野市	1	2	1	1	1	1	1	2	1	1	1	1	1	1	-1	1	1	1	1

地域メッシュ コード	メッシュのかかる 主な市区町村名	市区町 村数	平成17年国勢調査結果						平成22年国勢調査結果						平成17年から平成22年の変化					
			人口総 数	0~14 歳以上 人口	15~64 歳以上 人口	65歳以 上人口	世帯総 数	1人世 帯数	人口総 数	0~14 歳以上 人口	15~64 歳以上 人口	65歳以 上人口	世帯総 数	1人世 帯数	人口総 数	0~14 歳以上 人口	15~64 歳以上 人口	65歳以 上人口	世帯総 数	1人世 帯数
513542971	泉佐野市	2	2	1	1	1	1	1	1	1	1	1	1	1	1	1	1	1	1	1
513542972	泉佐野市	2	3	1	2	1	1	1	1	2	1	1	1	1	1	1	1	1	1	1
513542973	泉佐野市	1	2	1	1	1	1	1	1	1	1	1	1	1	1	1	1	1	1	1
513542974	泉佐野市	1	2	1	1	1	1	1	1	1	1	1	1	1	1	1	1	1	1	1
513542981	泉佐野市	2	2	1	2	1	1	1	1	2	1	1	1	1	1	1	1	1	1	1
513542982	熊取町	1	2	1	1	1	1	1	1	1	1	1	1	1	1	1	1	1	1	1
513542983	泉佐野市	2	2	1	1	1	1	1	1	1	1	1	1	1	1	1	1	1	1	1
513542984	熊取町	1	1	1	1	1	1	1	1	1	1	1	1	1	1	1	1	1	1	1
513542991	貝塚市	2	2	1	2	1	1	1	1	2	1	1	1	1	1	1	1	1	1	1
513542992	熊取町	2	1	1	1	1	1	1	1	1	1	1	1	1	1	1	1	1	1	1
513542993	熊取町	2	1	1	1	1	1	1	1	1	1	1	1	1	1	1	1	1	1	1
513542994	貝塚市	1	1	1	1	1	1	1	1	1	1	1	1	1	1	1	1	1	1	1
513543101	泉佐野市	1	0	0	0	0	0	0	0	1	1	1	1	0	1	1	1	1	0	0
513543201	泉佐野市	1	1	1	1	1	1	1	1	1	1	1	1	1	1	1	1	1	1	1
513543313	貝塚市	1	1	1	1	1	1	1	1	1	1	1	1	1	1	1	1	1	1	1
513543314	貝塚市	1	1	1	1	1	1	1	1	0	1	1	1	1	1	1	1	1	1	1
513543403	熊取町	1	1	■	■	■	■	1	0	1	■	■	■	1	■	■	■	0	■	■
513543413	貝塚市	1	1	■	■	■	■	1	0	0	0	0	0	0	0	0	0	-1	0	0
513543422	貝塚市	1	0	0	0	0	0	0	0	1	■	■	■	1	■	■	■	1	■	■
513543423	貝塚市	1	1	■	■	■	■	1	0	1	■	■	■	1	■	■	■	0	■	■
513543431	貝塚市	1	1	1	1	1	1	1	1	1	1	1	1	1	1	1	1	-1	0	0
513543432	貝塚市	1	1	1	1	1	1	1	1	1	1	1	1	1	1	1	1	-1	0	0
513543433	貝塚市	1	1	1	1	1	1	1	1	1	1	1	1	1	1	1	1	1	1	1
513543434	貝塚市	1	1	■	■	■	■	1	0	1	1	1	1	1	1	1	1	1	1	1
513543443	岸和田市	1	1	1	1	1	1	1	1	1	1	1	1	0	1	1	1	-1	-1	-1
513543444	岸和田市	1	0	0	0	0	0	0	0	1	■	■	■	1	■	■	■	1	■	■
513543454	岸和田市	1	1	1	1	1	1	1	0	1	0	1	1	1	1	1	1	-1	1	1
513543501	熊取町	1	1	1	1	1	1	1	1	1	1	1	1	1	1	1	1	-1	0	0
513543503	熊取町	1	1	1	1	1	1	1	1	1	1	1	1	1	1	1	1	-1	-1	-1
513543521	貝塚市	1	1	■	■	■	■	1	1	1	0	1	1	0	-1	■	■	-1	-1	-1
513543523	貝塚市	1	1	1	1	1	1	1	1	1	0	1	1	1	1	-1	-1	1	0	0
513543524	貝塚市	1	1	■	■	■	■	1	0	1	■	■	■	1	-1	■	■	0	■	■
513543541	岸和田市	1	1	1	1	1	1	1	0	1	1	1	1	1	1	1	1	1	1	1
513543563	岸和田市	1	1	■	■	■	■	1	1	1	■	■	■	1	1	■	■	0	■	■
513543574	和泉市	1	1	■	■	■	■	1	0	1	■	■	■	1	-1	■	■	-1	■	■
513543601	熊取町	1	1	1	1	1	1	1	1	1	1	1	1	1	-1	-1	-1	0	-1	-1

地域メッシュ コード	メッシュのかかる 主な市区町村名	市区町 村数	平成17年国勢調査結果						平成22年国勢調査結果						平成17年から平成22年の変化						
			人口総 数	0~14 歳以上 人口	15~64 歳以上 人口	65歳以 上人口	世帯総 数	1人世 帯数	人口総 数	0~14 歳以上 人口	15~64 歳以上 人口	65歳以 上人口	世帯総 数	1人世 帯数	人口総 数	0~14 歳以上 人口	15~64 歳以上 人口	65歳以 上人口	世帯総 数	1人世 帯数	
513543602	熊取町	1	1	0	1	1	1	0	1	0	1	1	1	0	0	-1	1	0	0		
513543603	熊取町	1	1	■	■	■	1	0	1	0	1	1	1	0	1	■	■	■	1	0	
513543604	貝塚市	1	1	■	■	■	1	0	0	0	0	0	0	0	-1	■	■	■	-1	0	
513543613	貝塚市	1	1	1	1	1	1	1	1	1	1	1	1	1	-1	-1	-1	-1	-1	1	
513543614	貝塚市	1	1	1	1	1	1	1	1	1	1	1	1	1	-1	-1	-1	-1	-1	0	
513543621	貝塚市	1	1	■	■	■	1	1	0	0	0	0	0	0	-1	■	■	■	-1	-1	
513543641	岸和田市	1	1	1	1	1	1	1	1	1	1	1	1	1	-1	-1	-1	-1	-1	0	
513543643	岸和田市	1	0	0	0	0	0	0	1	■	■	■	1	■	1	■	■	■	1	■	
513543644	岸和田市	1	1	1	1	1	1	1	1	1	1	1	1	1	-1	-1	-1	1	-1	0	
513543653	岸和田市	1	1	1	1	1	1	1	1	0	1	1	1	1	-1	-1	-1	-1	-1	-1	
513543654	岸和田市	1	1	1	1	1	1	1	1	1	1	1	1	1	-1	-1	-1	0	-1	-1	
513543661	岸和田市	1	1	1	1	1	1	0	1	1	1	1	1	1	-1	-1	-1	1	0	1	
513543663	岸和田市	1	1	■	■	■	1	0	1	1	1	1	1	1	1	■	■	■	1	1	
513543671	和泉市	1	1	1	1	1	1	1	1	1	1	1	1	1	-1	0	-1	-1	-1	1	
513543672	和泉市	1	1	■	■	■	1	1	1	■	■	■	1	■	1	■	■	■	-1	■	
513543673	和泉市	1	1	1	1	1	1	1	1	1	1	1	1	1	-1	-1	-1	-1	-1	1	
513543701	熊取町	1	1	1	1	1	1	1	1	1	1	1	1	1	-1	-1	-1	-1	-1	-1	
513543702	貝塚市	1	1	1	1	1	1	1	1	1	1	1	1	1	-1	1	-1	-1	0	-1	
513543703	熊取町	2	1	1	1	1	1	1	1	1	1	1	1	1	-1	-1	-1	1	1	1	
513543704	貝塚市	1	1	1	1	1	1	1	1	1	1	1	1	1	-1	-1	-1	1	1	1	
513543711	貝塚市	1	1	1	1	1	1	1	1	1	1	1	1	1	-1	-1	-1	1	-1	1	
513543712	貝塚市	1	1	1	1	1	1	1	1	1	1	1	1	1	-2	-1	-1	-1	-1	1	
513543713	貝塚市	1	1	1	1	1	1	1	1	1	1	1	1	1	-1	-1	-1	1	1	1	
513543714	貝塚市	1	1	1	1	1	1	1	1	1	1	1	1	1	1	-1	1	1	1	-1	
513543721	貝塚市	1	1	1	1	1	1	1	1	1	1	1	1	1	-1	-1	-1	1	-1	0	
513543742	岸和田市	1	1	1	1	1	1	1	1	1	1	1	1	1	1	-1	-1	-1	1	0	-1
513543744	岸和田市	1	1	■	■	■	1	0	1	1	1	1	1	1	-1	■	■	■	1	1	
513543751	岸和田市	1	1	■	■	■	1	0	1	■	■	■	1	■	-1	■	■	■	1	■	
513543762	和泉市	1	1	1	1	1	1	1	1	1	1	1	1	1	-1	1	-1	-1	-1	1	
513543764	和泉市	1	1	1	1	1	1	1	1	1	1	1	1	1	1	-1	1	1	1	0	
513543771	和泉市	1	1	1	1	1	1	1	1	1	1	1	1	1	-1	-1	-1	1	-1	-1	
513543772	和泉市	1	1	1	1	1	1	1	1	1	1	1	1	1	1	-1	-1	1	-1	-1	
513543774	和泉市	1	1	■	■	■	1	0	1	1	1	1	1	1	1	■	■	■	0	1	
513543783	和泉市	1	1	■	■	■	1	0	0	0	0	0	0	0	-1	■	■	■	-1	0	
513543794	和泉市	1	1	■	■	■	1	1	1	■	■	■	1	■	0	■	■	■	0	■	
513543801	貝塚市	2	1	1	1	1	1	1	1	1	1	1	1	1	-2	-2	-2	1	-1	1	

地域メッシュ コード	メッシュのかかる 主な市区町村名	市区町 村数	平成17年国勢調査結果						平成22年国勢調査結果						平成17年から平成22年の変化											
			人口総 数	0～14 歳以上 人口	15～64 歳以上 人口	65歳以 上人口	世帯総 数	1人世 帯数	人口総 数	0～14 歳以上 人口	15～64 歳以上 人口	65歳以 上人口	世帯総 数	1人世 帯数	人口総 数	0～14 歳以上 人口	15～64 歳以上 人口	65歳以 上人口	世帯総 数	1人世 帯数						
513543802	貝塚市	1	1	1	1	1	1	1	1	1	1	1	1	1	1	1	1	1	1	-1	-1	-1	1	1	-1	
513543803	貝塚市	1	3	1	2	1	1	1	1	2	1	1	1	1	1	1	1	1	1	-2	-2	-2	1	-2	1	
513543804	貝塚市	1	1	1	1	1	1	1	1	1	1	1	1	1	1	1	1	1	1	-1	0	-1	1	1	1	
513543811	貝塚市	1	1	1	1	1	1	1	1	1	1	1	1	1	1	1	1	1	1	-1	-1	-1	1	-1	1	
513543812	貝塚市	1	1	1	1	1	1	1	1	1	1	1	1	1	1	1	1	1	1	1	1	-1	1	0	-1	
513543813	貝塚市	1	1	1	1	1	1	1	1	1	1	1	1	1	1	1	1	1	1	-1	1	-1	-1	-1	-1	
513543814	貝塚市	1	1	1	1	1	1	1	1	1	1	1	1	1	1	1	1	1	1	-1	1	-1	1	-1	-1	
513543822	岸和田市	1	1	1	1	1	1	1	1	1	1	1	1	1	1	1	1	1	1	-1	■	■	■	-1	■	
513543824	岸和田市	1	1	1	1	1	1	1	1	1	1	1	1	1	1	1	1	1	1	-1	-1	-1	1	-1	1	
513543831	岸和田市	1	1	1	1	1	1	1	1	1	1	1	1	1	1	1	1	1	1	-1	1	-1	-1	-1	-1	
513543832	岸和田市	1	1	1	1	1	1	1	1	1	1	1	1	1	1	1	1	1	1	1	1	1	1	1	1	
513543833	岸和田市	1	1	1	1	1	1	1	1	1	1	1	1	1	1	1	1	1	1	-1	-1	-1	1	0	1	
513543834	岸和田市	1	1	1	1	1	1	1	1	1	1	1	1	1	1	1	1	1	1	-1	-1	-1	1	-1	-1	
513543843	岸和田市	1	1	1	1	1	1	1	1	1	1	1	1	1	1	1	1	1	1	-1	-1	-1	-1	-1	0	
513543844	岸和田市	1	1	0	1	1	1	1	1	1	0	1	1	1	1	1	1	1	1	-1	0	-1	-1	-1	0	
513543853	岸和田市	1	1	1	1	1	1	1	1	1	1	1	1	1	1	1	1	1	1	-1	-1	-1	1	-1	-1	
513543864	和泉市	1	1	■	■	■	1	1	0	0	0	0	0	0	0	0	0	0	0	-1	■	■	■	-1	0	
513543872	和泉市	1	1	1	1	1	1	1	1	1	1	1	1	1	1	1	1	1	1	-1	-1	0	0	1	-1	
513543874	和泉市	1	1	1	1	1	1	1	1	1	1	1	1	1	1	1	1	1	1	-1	0	-1	-1	-1	1	
513543881	和泉市	1	1	1	1	1	1	1	0	1	1	1	1	1	1	1	1	1	1	-1	-1	0	1	1	1	
513543883	和泉市	1	1	■	■	■	1	1	0	1	1	1	1	1	1	1	1	1	1	1	1	■	■	■	1	■
513543901	貝塚市	1	2	1	2	1	1	1	1	2	1	2	1	1	1	1	1	1	1	1	1	-1	-2	2	1	1
513543902	貝塚市	1	1	1	1	1	1	1	1	1	1	1	1	1	1	1	1	1	1	1	1	1	1	1	1	
513543903	貝塚市	1	2	1	2	1	1	1	1	2	1	2	1	1	1	1	1	1	1	1	1	1	1	1	1	
513543904	貝塚市	1	1	1	1	1	1	1	1	1	1	1	1	1	1	1	1	1	1	2	1	1	1	1	1	
513543911	貝塚市	1	1	1	1	1	1	1	1	1	1	1	1	1	1	1	1	1	1	2	2	2	1	2	1	
513543912	貝塚市	1	1	1	1	1	1	1	1	1	1	1	1	1	1	1	1	1	1	1	-1	-1	1	1	1	
513543913	貝塚市	1	1	1	1	1	1	1	1	1	1	1	1	1	1	1	1	1	1	2	2	2	1	2	1	
513543914	貝塚市	1	1	■	■	■	1	1	1	1	1	1	1	1	1	1	1	1	1	1	■	■	■	1	1	
513543921	貝塚市	1	1	1	1	0	1	1	0	1	1	0	1	1	0	1	0	0	0	-1	-1	0	0	0	0	
513543924	岸和田市	1	1	1	1	1	1	1	1	1	1	1	1	1	1	1	1	1	1	-1	-1	-1	-1	-1	-1	
513543932	岸和田市	1	1	1	1	1	1	1	1	1	1	1	1	1	1	1	1	1	1	-1	-1	1	1	1	1	
513543941	岸和田市	1	1	1	1	1	1	1	1	1	1	1	1	1	1	1	1	1	1	1	1	1	1	1	1	
513543942	岸和田市	1	1	1	1	1	1	1	1	1	1	1	1	1	1	1	1	1	1	-1	-1	-1	0	-1	-1	
513543944	岸和田市	1	1	1	1	1	1	1	1	1	1	1	1	1	1	1	1	1	1	-1	-1	-1	0	0	1	
513543951	岸和田市	1	1	1	1	1	1	1	1	1	1	1	1	1	1	1	1	1	1	1	1	-1	1	1	1	

地域メッシュ コード	メッシュのかかる 主な市区町村名	市区町 村数	平成17年国勢調査結果						平成22年国勢調査結果						平成17年から平成22年の変化					
			人口総 数	0～14 歳以上 人口	15～64 歳以上 人口	65歳以 上人口	世帯総 数	1人世 帯数	人口総 数	0～14 歳以上 人口	15～64 歳以上 人口	65歳以 上人口	世帯総 数	1人世 帯数	人口総 数	0～14 歳以上 人口	15～64 歳以上 人口	65歳以 上人口	世帯総 数	1人世 帯数
513543952	岸和田市	1	0	0	0	0	0	0	1	■	■	■	1	■	1	■	■	■	1	■
513543953	岸和田市	1	1	1	1	1	1	1	1	1	1	1	1	1	1	1	1	1	1	-1
513543954	岸和田市	1	1	1	1	1	1	1	1	1	1	1	1	1	1	1	1	1	1	-1
513543961	和泉市	1	1	1	1	1	1	1	1	1	1	1	1	1	1	1	1	1	1	0
513543962	和泉市	1	1	1	1	1	1	1	1	1	1	1	1	1	1	1	1	1	1	-1
513543963	岸和田市	1	1	■	■	■	1	1	0	0	0	0	0	0	0	0	0	0	0	-1
513543964	和泉市	1	1	1	1	1	1	1	1	1	1	1	1	1	1	1	1	1	1	1
513543971	和泉市	1	1	1	1	1	1	1	1	1	1	1	1	1	1	1	1	1	1	-1
513543972	和泉市	1	1	■	■	■	1	1	1	1	1	1	0	1	■	■	■	1	1	-1
513543973	和泉市	1	1	1	1	1	1	1	1	1	1	1	1	1	1	1	1	1	1	1
513543974	和泉市	1	1	1	1	1	1	1	1	1	1	1	0	1	-1	0	1	0	0	0
513543981	和泉市	1	1	■	■	■	1	0	0	0	0	0	0	0	■	■	■	-1	0	0
513543984	和泉市	1	1	1	1	1	1	1	1	1	1	1	1	1	1	1	1	1	1	-1
513543991	和泉市	1	1	■	■	■	1	0	1	■	■	■	1	■	-1	■	■	■	0	■
513543993	和泉市	1	1	1	1	1	1	1	1	1	1	1	1	1	1	1	1	1	1	1
513543994	和泉市	1	1	0	1	1	1	0	1	0	1	1	0	1	0	-1	-1	-1	0	0
513544512	河内長野市	1	1	1	1	1	1	1	1	1	1	1	1	1	1	1	1	1	1	-1
513544514	河内長野市	1	1	1	1	1	1	1	1	1	1	1	1	1	1	1	1	1	1	1
513544523	河内長野市	1	1	■	■	■	1	1	1	■	■	■	1	■	1	■	■	■	1	■
513544544	河内長野市	1	1	■	■	■	1	0	1	■	■	■	1	■	0	■	■	■	0	■
513544612	河内長野市	1	1	■	■	■	1	1	1	■	■	■	1	■	-1	■	■	■	-1	■
513544621	河内長野市	1	1	0	1	1	1	0	1	0	1	1	1	1	1	0	-1	-1	1	1
513544623	河内長野市	1	1	■	■	■	1	0	1	■	■	■	1	■	-1	■	■	■	-1	1
513544633	河内長野市	1	1	0	1	1	1	0	1	0	1	1	1	1	1	0	-1	1	0	1
513544653	河内長野市	1	1	■	■	■	1	0	1	■	■	■	1	■	1	■	■	■	0	■
513544663	河内長野市	1	1	■	■	■	1	0	0	0	0	0	0	0	-1	■	■	■	-1	0
513544673	河内長野市	1	1	1	1	1	1	1	1	1	1	1	1	1	1	1	1	1	1	1
513544674	河内長野市	1	1	0	1	1	1	1	1	0	1	1	1	1	1	0	1	-1	-1	0
513544681	河内長野市	1	1	■	■	■	1	1	1	■	■	■	1	■	-1	■	■	■	-1	■
513544683	河内長野市	1	1	1	1	1	1	1	1	1	1	1	1	1	1	1	1	1	1	0
513544684	河内長野市	1	1	■	■	■	1	0	1	■	■	■	1	■	-1	■	■	■	-1	■
513544701	和泉市	1	1	■	■	■	1	1	1	■	■	■	1	■	-1	■	■	■	-1	■
513544702	和泉市	1	0	0	0	0	0	0	1	■	■	■	1	■	1	■	■	■	1	■
513544721	河内長野市	1	1	■	■	■	1	1	1	■	■	■	1	■	-1	■	■	■	0	■
513544722	河内長野市	1	1	■	■	■	1	0	0	0	0	0	0	0	-1	■	■	■	-1	0
513544723	河内長野市	1	1	■	■	■	1	0	1	■	■	■	1	■	-1	■	■	■	0	■

地域メッシュ コード	メッシュのかかる 主な市区町村名	市区町 村数	平成17年国勢調査結果						平成22年国勢調査結果						平成17年から平成22年の変化					
			人口総 数	0~14 歳以上 人口	15~64 歳以上 人口	65歳以 上人口	世帯総 数	1人世 帯数	人口総 数	0~14 歳以上 人口	15~64 歳以上 人口	65歳以 上人口	世帯総 数	1人世 帯数	人口総 数	0~14 歳以上 人口	15~64 歳以上 人口	65歳以 上人口	世帯総 数	1人世 帯数
513544742	河内長野市	1	1	1	1	1	1	0	1	■	■	■	1	■	-1	■	■	■	-1	■
513544744	河内長野市	1	1	■	■	■	1	0	1	1	1	1	0	-1	■	■	■	0	0	
513544751	河内長野市	1	1	■	■	■	1	0	1	0	1	1	0	1	■	■	■	1	0	
513544761	河内長野市	1	1	1	1	1	1	1	1	1	1	1	1	1	1	-1	1	1	-1	
513544762	河内長野市	1	1	1	1	1	1	0	1	0	1	1	0	-1	-1	-1	0	-1	0	
513544771	河内長野市	1	1	1	1	1	1	1	1	1	1	1	1	0	-1	-1	1	1	1	
513544772	河内長野市	1	1	1	1	1	1	1	1	1	1	1	1	-1	1	-1	1	-1	1	
513544773	河内長野市	1	1	■	■	■	1	1	1	■	■	■	1	■	-1	■	■	■	-1	■
513544774	河内長野市	1	1	1	1	1	1	1	1	1	1	1	1	-1	-1	-1	-1	-1	-1	
513544782	河内長野市	1	1	1	1	1	1	1	1	1	1	1	1	1	-1	-1	0	1	1	
513544821	河内長野市	1	1	1	1	1	1	1	1	1	1	1	1	-1	-1	-1	-1	-1	1	
513544822	河内長野市	1	1	■	■	■	1	1	1	1	1	1	1	1	■	■	■	0	-1	
513544842	河内長野市	1	1	1	1	1	1	0	1	1	1	1	0	-1	1	-1	1	-1	0	
513544851	河内長野市	1	1	■	■	■	1	0	1	■	■	■	1	■	-1	■	■	■	-1	■
513544852	河内長野市	1	1	1	1	1	1	0	0	0	0	0	0	-1	-1	-1	-1	-1	0	
513544853	河内長野市	1	1	1	1	1	1	0	1	1	1	1	1	1	1	1	-1	1	-1	1
513544854	河内長野市	1	1	■	■	■	1	0	1	■	■	■	1	■	-1	■	■	■	1	■
513544861	河内長野市	1	1	1	1	1	1	1	1	1	1	1	1	0	1	-1	1	1	0	
513544871	河内長野市	1	1	0	1	1	1	1	1	1	1	1	1	0	1	-1	1	0	1	
513544873	河内長野市	1	1	1	1	1	1	1	1	1	1	1	1	-1	0	-1	1	0	-1	
513544903	和泉市	1	1	■	■	■	1	0	1	■	■	■	1	■	-1	■	■	■	-1	■
513544913	和泉市	1	1	■	■	■	1	0	0	0	0	0	0	-1	■	■	■	-1	0	
513544942	河内長野市	1	1	1	1	1	1	1	1	1	1	1	1	-2	-1	-2	1	-1	1	
513544944	河内長野市	1	3	1	2	1	1	1	2	1	1	1	1	-2	-1	-2	2	1	1	
513544951	河内長野市	1	1	1	1	1	1	1	1	1	1	1	1	-2	-1	-2	1	-1	1	
513544952	河内長野市	1	1	1	1	1	1	1	1	1	1	1	1	-1	-1	-1	1	-1	1	
513544953	河内長野市	1	1	1	1	1	1	1	1	1	1	1	1	-1	-1	-1	1	1	1	
513544954	河内長野市	1	2	1	1	1	1	1	2	1	1	1	1	-1	-1	-2	2	-1	1	
513544961	河内長野市	1	1	1	1	1	1	1	1	■	■	■	1	■	-1	■	■	■	-1	■
513544962	河内長野市	1	1	1	1	1	1	1	1	1	1	1	1	-1	0	1	1	0	1	
513544963	河内長野市	1	1	1	1	1	1	1	1	1	1	1	1	1	0	0	1	1	0	
513544964	河内長野市	1	1	1	1	1	1	1	1	1	1	1	1	-1	-1	-1	-1	-1	1	
513544971	河内長野市	1	1	1	1	1	1	1	1	1	1	1	1	-1	-1	-1	-1	-1	1	
513544972	河内長野市	1	1	■	■	■	1	0	1	■	■	■	1	■	-1	■	■	■	-1	■
513544973	河内長野市	1	1	1	1	1	1	1	1	1	1	1	1	1	-1	-1	1	1	1	1
513544994	河内長野市	1	1	1	1	1	1	1	1	1	1	1	0	-1	-1	1	-1	-1	-1	

地域メッシュ コード	メッシュのかかる 主な市区町村名	市区町 村数	平成17年国勢調査結果						平成22年国勢調査結果						平成17年から平成22年の変化					
			人口総 数	0~14 歳以上 人口	15~64 歳以上 人口	65歳以 上人口	世帯総 数	1人世 帯数	人口総 数	0~14 歳以上 人口	15~64 歳以上 人口	65歳以 上人口	世帯総 数	1人世 帯数	人口総 数	0~14 歳以上 人口	15~64 歳以上 人口	65歳以 上人口	世帯総 数	1人世 帯数
513545702	河内長野市	1	1	1	1	1	1	1	1	1	1	1	1	1	1	1	1	1	1	1
513545704	河内長野市	1	1	■	■	■	1	0	1	■	■	■	1	■	-1	■	■	■	-1	■
513545711	河内長野市	1	1	1	1	1	1	1	1	1	1	1	1	1	1	1	1	1	1	1
513545803	河内長野市	1	1	■	■	■	1	1	1	■	■	■	1	■	1	■	■	■	-1	■
513545824	千早赤阪村	1	0	0	0	0	0	0	0	1	■	■	■	1	■	■	■	1	■	
513545901	河内長野市	1	1	1	1	1	1	1	1	1	1	1	1	1	1	1	1	1	1	1
513545903	河内長野市	1	1	1	1	1	1	1	1	1	1	1	1	1	1	1	1	1	1	1
513545914	千早赤阪村	1	1	1	1	1	1	1	1	1	1	1	1	1	1	1	1	1	1	1
513545921	千早赤阪村	1	1	■	■	■	1	1	1	0	0	0	0	0	0	0	0	0	0	0
513545923	千早赤阪村	1	0	0	0	0	0	0	0	1	■	■	■	1	■	■	■	1	■	
513545931	千早赤阪村	1	1	■	■	■	1	1	1	0	0	0	0	0	0	0	0	0	0	0
513551193	田尻町	1	1	■	■	■	1	1	1	0	0	0	0	0	0	0	0	0	0	0
513551292	田尻町	1	0	0	0	0	0	0	0	1	■	■	■	1	■	■	■	1	■	
513552051	泉佐野市	1	1	1	1	1	1	1	1	1	1	1	1	1	1	1	1	1	1	1
513552052	泉佐野市	1	3	1	2	1	1	1	1	2	1	2	1	1	1	1	1	1	1	1
513552054	泉佐野市	1	1	1	1	1	1	1	1	1	1	1	1	1	1	1	1	1	1	1
513552061	泉佐野市	1	2	1	2	1	1	1	1	2	1	2	1	1	1	1	1	1	1	1
513552062	泉佐野市	1	1	1	1	1	1	1	1	1	1	1	1	1	1	1	1	1	1	1
513552063	泉佐野市	1	2	1	1	1	1	1	1	2	1	1	1	1	1	1	1	1	1	1
513552064	泉佐野市	1	1	1	1	1	1	1	1	1	1	1	1	1	1	1	1	1	1	1
513552071	泉佐野市	1	1	1	1	1	1	1	1	1	1	1	1	1	1	1	1	1	1	1
513552072	泉佐野市	1	2	1	2	1	1	1	1	2	1	2	1	1	1	1	1	1	1	1
513552073	泉佐野市	1	1	1	1	1	1	1	1	1	1	1	1	1	1	1	1	1	1	1
513552074	泉佐野市	2	1	1	1	1	1	1	1	2	1	1	1	1	1	1	1	1	1	1
513552081	泉佐野市	2	1	1	1	1	1	1	1	1	1	1	1	1	1	1	1	1	1	1
513552082	泉佐野市	3	1	1	1	1	1	1	1	1	1	1	1	1	1	1	1	1	1	1
513552083	貝塚市	2	1	1	1	1	1	1	1	1	1	1	1	1	1	1	1	1	1	1
513552084	貝塚市	1	1	1	1	1	1	1	1	1	1	1	1	1	1	1	1	1	1	1
513552091	貝塚市	1	1	1	1	1	1	1	1	1	1	1	1	1	1	1	1	1	1	1
513552092	貝塚市	1	2	1	1	1	1	1	1	2	1	1	1	1	1	1	1	1	1	1
513552093	貝塚市	1	2	1	1	1	1	1	1	2	1	1	1	1	1	1	1	1	1	1
513552094	貝塚市	1	3	1	2	1	1	1	1	2	1	2	1	1	1	1	1	1	1	1
513552151	泉佐野市	1	1	■	■	■	1	0	1	0	0	0	0	0	0	0	0	0	0	0
513552161	泉佐野市	1	1	1	1	1	1	1	1	1	1	1	1	1	1	1	1	1	1	1
513552162	泉佐野市	1	2	1	2	1	1	1	1	2	1	2	1	1	1	1	1	1	1	1
513552163	泉佐野市	1	1	■	■	■	1	1	1	1	1	1	1	1	1	1	1	1	1	1

地域メッシュ コード	メッシュのかかる 主な市区町村名	市区町 村数	平成17年国勢調査結果						平成22年国勢調査結果						平成17年から平成22年の変化					
			人口総 数	0～14 歳以上 人口	15～64 歳以上 人口	65歳以 上人口	世帯総 数	1人世 帯数	人口総 数	0～14 歳以上 人口	15～64 歳以上 人口	65歳以 上人口	世帯総 数	1人世 帯数	人口総 数	0～14 歳以上 人口	15～64 歳以上 人口	65歳以 上人口	世帯総 数	1人世 帯数
513552164	泉佐野市	2	1	1	1	1	1	1	1	1	1	1	1	1	1	1	1	1	1	1
513552171	泉佐野市	2	3	1	2	1	1	1	1	3	1	2	1	2	1	1	1	1	1	1
513552172	貝塚市	2	2	1	2	1	1	1	1	2	1	2	1	1	1	1	1	1	1	1
513552173	貝塚市	2	2	1	1	1	1	1	1	2	1	1	1	1	1	1	1	1	1	1
513552174	貝塚市	1	2	1	2	1	1	1	1	3	1	2	1	1	1	1	1	1	1	1
513552181	貝塚市	1	3	1	2	1	1	1	1	3	1	2	1	1	1	1	1	1	1	1
513552182	貝塚市	1	2	1	1	1	1	1	1	2	1	1	1	1	1	1	1	1	1	1
513552183	貝塚市	1	2	1	1	1	1	1	1	2	1	1	1	1	1	1	1	1	1	1
513552184	貝塚市	1	1	1	1	1	1	1	1	1	1	1	1	1	1	1	1	1	1	1
513552191	貝塚市	1	3	1	2	1	1	1	1	2	1	1	1	1	1	1	1	1	1	1
513552192	貝塚市	1	4	1	3	1	1	1	1	4	1	3	1	2	1	1	1	1	1	1
513552193	貝塚市	1	2	1	1	1	1	1	1	2	1	1	1	1	1	1	1	1	1	1
513552194	貝塚市	1	1	1	1	1	1	1	1	1	1	1	1	1	1	1	1	1	1	1
513552262	貝塚市	1	1	1	1	1	1	1	1	1	1	1	1	1	1	1	1	1	1	1
513552271	貝塚市	1	2	1	2	1	1	1	1	2	1	2	1	1	1	1	1	1	1	1
513552272	貝塚市	1	2	1	1	1	1	1	1	2	1	1	1	1	1	1	1	1	1	1
513552273	貝塚市	1	2	1	1	1	1	1	1	2	1	1	1	1	1	1	1	1	1	1
513552274	貝塚市	1	1	1	1	1	1	1	1	1	1	1	1	1	1	1	1	1	1	1
513552281	貝塚市	1	2	1	2	1	1	1	1	2	1	2	1	1	1	1	1	1	1	1
513552282	貝塚市	1	1	1	1	1	1	1	1	1	1	1	1	1	1	1	1	1	1	1
513552283	貝塚市	1	2	1	1	1	1	1	1	2	1	1	1	1	1	1	1	1	1	1
513552284	貝塚市	1	2	1	1	1	1	1	1	2	1	1	1	1	1	1	1	1	1	1
513552291	貝塚市	1	2	1	2	1	1	1	1	2	1	2	1	1	1	1	1	1	1	1
513552292	貝塚市	1	3	1	2	1	1	1	1	3	1	2	1	2	1	1	1	1	1	1
513552293	貝塚市	1	2	1	2	1	1	1	1	2	1	2	1	1	1	1	1	1	1	1
513552294	貝塚市	1	2	1	2	1	1	1	1	2	1	2	1	1	1	1	1	1	1	1
513552362	貝塚市	1	1	■	■	■	1	0	0	0	0	0	0	0	0	0	0	0	0	0
513552371	貝塚市	1	1	1	1	1	1	1	1	1	1	1	1	1	1	1	1	1	1	1
513552372	貝塚市	1	2	1	2	1	1	1	1	2	1	1	1	1	1	1	1	1	1	1
513552373	貝塚市	1	2	1	2	1	1	1	1	2	1	1	1	1	1	1	1	1	1	1
513552374	貝塚市	1	3	1	2	1	1	1	1	3	1	2	1	1	1	1	1	1	1	1
513552381	貝塚市	1	3	1	2	1	1	1	1	2	1	2	1	1	1	1	1	1	1	1
513552382	貝塚市	1	2	1	2	1	1	1	1	2	1	2	1	1	1	1	1	1	1	1
513552383	貝塚市	1	3	1	2	1	1	1	1	3	1	2	1	1	1	1	1	1	1	1
513552384	貝塚市	1	3	1	2	1	1	1	1	2	1	2	1	1	1	1	1	1	1	1
513552391	貝塚市	1	2	1	1	1	1	1	1	2	1	1	1	1	1	1	1	1	1	1



地域メッシュ コード	メッシュのかかる 主な市区町村名	市区町 村数	平成17年国勢調査結果						平成22年国勢調査結果						平成17年から平成22年の変化					
			人口総 数	0~14 歳以上 人口	15~64 歳以上 人口	65歳以 上人口	世帯総 数	1人世 帯数	人口総 数	0~14 歳以上 人口	15~64 歳以上 人口	65歳以 上人口	世帯総 数	1人世 帯数	人口総 数	0~14 歳以上 人口	15~64 歳以上 人口	65歳以 上人口	世帯総 数	1人世 帯数
513552392	貝塚市	1	1	1	1	1	1	1	2	1	1	1	1	1	1	1	1	1	1	
513552393	貝塚市	1	2	1	1	1	1	1	2	1	1	1	1	1	1	1	1	1	1	
513552394	貝塚市	2	2	1	1	1	1	1	2	1	1	1	1	-1	-1	-1	1	1	1	
513552471	貝塚市	1	1	0	1	0	1	0	1	■	■	■	1	■	-1	■	■	-1	■	
513552473	貝塚市	1	0	0	0	0	0	0	1	■	■	■	1	■	1	■	■	1	■	
513552481	貝塚市	1	1	1	1	1	1	1	1	1	1	1	1	-1	-1	-1	-1	-1	1	
513552482	貝塚市	1	3	1	2	1	1	1	3	1	2	1	1	-1	-1	-1	1	1	1	
513552484	貝塚市	2	2	1	1	1	1	1	2	1	1	1	1	1	1	-1	1	1	1	
513552491	貝塚市	2	2	1	2	1	1	1	2	1	1	1	1	-2	-1	-2	1	-1	1	
513552492	岸和田市	2	3	1	2	1	1	1	3	1	2	1	1	-1	1	-1	-1	-1	-1	
513552493	岸和田市	2	4	1	3	1	2	1	4	1	2	1	2	-2	-1	-2	1	-1	0	
513552494	岸和田市	1	3	1	2	1	1	1	3	1	2	1	1	-1	-1	-1	1	1	1	
513552584	岸和田市	1	1	■	■	■	1	0	0	0	0	0	0	-1	■	■	■	-1	0	
513552591	岸和田市	1	3	1	2	1	1	1	3	1	2	1	1	-2	1	-2	1	1	1	
513552592	岸和田市	1	2	1	1	1	1	1	2	1	1	1	1	2	1	1	1	1	1	
513552593	岸和田市	1	2	1	1	1	1	1	2	1	1	1	1	-1	1	-1	1	1	1	
513552594	岸和田市	1	3	1	2	1	1	1	3	1	2	1	2	2	1	1	1	2	1	
513552691	岸和田市	1	1	■	■	■	1	0	1	■	■	■	1	■	■	■	1	■	■	
513552692	岸和田市	1	2	1	1	1	1	1	2	1	1	1	1	1	1	1	1	1	1	
513553001	貝塚市	1	2	1	2	1	1	1	2	1	1	1	1	-1	-1	-2	1	1	1	
513553002	貝塚市	1	1	1	1	1	1	1	1	1	1	1	1	2	1	1	1	1	1	
513553003	貝塚市	1	1	1	1	1	1	1	1	1	1	1	1	1	-1	1	1	1	1	
513553004	貝塚市	1	1	■	■	■	1	0	1	■	■	■	1	■	■	■	-1	■	■	
513553011	貝塚市	1	1	1	1	1	1	1	1	1	1	1	1	2	1	2	1	1	0	
513553014	岸和田市	1	1	■	■	■	1	0	1	■	■	■	1	■	■	■	0	■	■	
513553021	岸和田市	1	1	1	1	1	1	0	1	1	1	1	1	-1	-1	-1	-1	-1	0	
513553022	岸和田市	1	1	1	1	1	1	1	1	1	1	1	1	-1	-1	-1	1	1	1	
513553023	岸和田市	1	1	1	1	1	1	1	1	1	1	1	1	1	1	1	-1	1	0	
513553024	岸和田市	1	1	1	1	1	1	1	1	1	1	1	1	-1	-1	-1	1	-1	1	
513553031	岸和田市	1	1	1	1	1	1	1	1	1	1	1	1	0	0	-1	1	-1	-1	
513553032	岸和田市	1	1	■	■	■	1	0	1	■	■	■	1	■	■	■	0	■	■	
513553033	岸和田市	1	1	■	■	■	1	0	1	■	■	■	1	■	■	■	0	■	■	
513553042	岸和田市	1	1	1	1	1	1	0	1	1	1	1	1	1	1	-1	1	1	1	
513553043	岸和田市	1	1	0	1	0	1	0	0	0	0	0	0	-2	0	-2	0	-1	0	
513553044	岸和田市	1	1	■	■	■	1	0	1	■	■	■	1	■	■	■	1	1	1	
513553051	岸和田市	1	1	1	1	1	1	1	1	1	1	1	1	1	1	1	1	1	1	

地域メッシュ コード	メッシュのかかる 主な市区町村名	市区町 村数	平成17年国勢調査結果						平成22年国勢調査結果						平成17年から平成22年の変化					
			人口総 数	0～14 歳以上 人口	15～64 歳以上 人口	65歳以 上人口	世帯総 数	1人世 帯数	人口総 数	0～14 歳以上 人口	15～64 歳以上 人口	65歳以 上人口	世帯総 数	1人世 帯数	人口総 数	0～14 歳以上 人口	15～64 歳以上 人口	65歳以 上人口	世帯総 数	1人世 帯数
513553052	岸和田市	1	0	0	0	0	0	0	1	0	1	1	1	1	1	1	1	1	1	
513553053	岸和田市	1	1	1	1	1	1	1	1	1	1	1	1	1	1	1	1	1	1	
513553062	和泉市	1	1	1	1	1	1	1	1	1	1	1	1	1	1	1	1	1	1	
513553064	和泉市	1	1	1	1	1	1	1	1	1	1	1	1	1	1	1	1	1	1	
513553071	和泉市	1	1	■	■	■	1	0	1	■	■	■	1	■	1	■	0	■	■	
513553082	和泉市	1	1	1	1	1	1	1	1	1	1	1	1	1	1	1	1	1	1	
513553084	和泉市	1	1	1	1	1	1	1	1	1	1	1	1	1	1	1	1	1	1	
513553091	和泉市	1	1	1	1	1	1	1	1	1	1	1	1	1	1	1	1	1	1	
513553092	和泉市	1	1	1	1	1	1	1	1	1	1	1	1	1	1	1	1	1	1	
513553093	和泉市	1	1	1	1	1	1	1	1	1	1	1	1	1	1	1	1	1	1	
513553094	和泉市	1	1	1	1	1	1	1	1	1	1	1	1	1	1	1	1	1	1	
513553101	貝塚市	1	1	1	1	1	1	1	1	1	1	1	1	1	1	1	1	1	1	
513553103	貝塚市	1	1	1	1	1	1	1	1	1	1	1	1	1	1	1	1	1	1	
513553104	貝塚市	2	1	1	1	1	1	1	1	1	1	1	1	1	1	1	1	1	1	
513553111	岸和田市	1	1	0	1	1	1	0	1	0	1	1	1	0	1	0	1	0	0	
513553112	岸和田市	1	2	1	1	1	1	1	1	1	1	1	1	1	1	1	1	1	1	
513553113	岸和田市	1	1	1	1	1	1	1	1	1	1	1	1	1	1	1	1	1	1	
513553114	岸和田市	1	3	1	2	1	1	1	1	1	1	1	1	1	1	1	1	1	1	
513553121	岸和田市	1	1	1	1	1	1	1	1	1	1	1	1	1	1	1	1	1	1	
513553122	岸和田市	1	1	1	1	1	1	1	1	1	1	1	1	1	1	1	1	1	1	
513553123	岸和田市	1	1	1	1	1	1	1	1	1	1	1	1	1	1	1	1	1	1	
513553124	岸和田市	1	1	■	■	■	1	0	1	■	■	■	1	0	1	■	-1	0	0	
513553131	岸和田市	1	1	0	1	1	1	0	1	0	1	1	1	0	1	0	1	0	0	
513553132	岸和田市	1	1	0	1	1	1	0	1	0	1	1	1	0	1	0	1	0	0	
513553133	岸和田市	1	1	1	1	1	1	1	1	1	1	1	1	1	1	1	1	1	1	
513553141	岸和田市	1	0	0	0	0	0	0	1	0	1	0	1	0	2	0	2	0	1	
513553142	岸和田市	1	1	1	1	1	1	1	1	1	1	1	1	1	1	1	1	1	1	
513553144	岸和田市	1	1	1	1	1	1	1	1	1	1	1	1	1	1	1	1	1	1	
513553151	岸和田市	1	1	1	1	1	1	1	1	1	1	1	1	1	1	1	1	1	1	
513553153	岸和田市	1	1	1	1	1	1	1	1	1	1	1	1	1	1	1	1	1	1	
513553154	岸和田市	2	1	■	■	■	1	0	1	■	■	■	1	0	1	■	0	0	0	
513553161	和泉市	1	1	1	1	1	1	1	1	1	1	1	1	1	1	1	1	1	1	
513553162	和泉市	1	1	1	1	1	1	1	1	1	1	1	1	1	1	1	1	1	1	
513553163	和泉市	1	1	1	1	1	1	1	1	1	1	1	1	1	1	1	1	1	1	
513553164	和泉市	1	1	1	1	1	1	1	1	1	1	1	1	1	1	1	1	1	1	
513553182	和泉市	1	1	1	1	1	1	1	1	1	1	1	1	1	1	1	1	1	1	

地域メッシュ コード	メッシュのかかる 主な市区町村名	市区町 村数	平成17年国勢調査結果						平成22年国勢調査結果						平成17年から平成22年の変化												
			人口総 数	0～14 歳以上 人口	15～64 歳以上 人口	65歳以 上人口	世帯総 数	1人世 帯数	人口総 数	0～14 歳以上 人口	15～64 歳以上 人口	65歳以 上人口	世帯総 数	1人世 帯数	人口総 数	0～14 歳以上 人口	15～64 歳以上 人口	65歳以 上人口	世帯総 数	1人世 帯数							
513553184	和泉市	1	1	1	1	1	1	1	1	1	1	1	1	1	1	1	1	1	1	-1	-1	-1	-1	-1	-1		
513553191	和泉市	1	1	1	1	1	1	1	1	1	1	1	1	1	1	1	1	1	1	1	-1	-1	-1	1	-1	0	
513553192	和泉市	1	1	1	1	1	1	1	1	1	1	1	1	1	1	1	1	1	1	1	-1	-1	-1	1	1	1	
513553193	和泉市	1	1	1	1	1	1	1	1	1	1	1	1	1	1	1	1	1	1	1	-1	-1	-1	-1	0	1	
513553194	和泉市	1	1	1	1	1	1	1	1	1	1	1	1	1	1	1	1	1	1	1	-1	-1	-1	1	-1	1	
513553201	貝塚市	1	1	1	1	1	1	1	1	1	1	1	1	1	1	1	1	1	1	1	-1	1	1	-1	1	1	
513553202	岸和田市	1	1	1	1	1	1	1	1	1	1	1	1	1	1	1	1	1	1	1	-1	-1	-1	1	1	1	
513553203	貝塚市	2	2	1	1	1	1	1	1	1	1	1	1	1	1	1	1	1	1	1	1	-1	-1	-1	1	1	1
513553204	岸和田市	1	2	1	2	1	1	1	1	1	1	1	1	1	1	1	1	1	1	1	-1	-1	-2	1	-1	1	
513553211	岸和田市	1	2	1	1	1	1	1	1	1	1	1	1	1	1	1	1	1	1	1	-1	-1	-1	1	1	1	
513553212	岸和田市	1	1	1	1	1	1	1	1	1	1	1	1	1	1	1	1	1	1	1	1	1	-1	1	1	1	
513553213	岸和田市	1	3	1	2	1	1	1	1	1	1	1	1	1	1	1	1	1	1	1	1	-1	-1	-1	2	1	-1
513553214	岸和田市	1	2	1	1	1	1	1	1	1	1	1	1	1	1	1	1	1	1	1	2	1	2	1	1	1	
513553221	岸和田市	1	1	1	1	1	1	1	1	1	1	1	1	1	1	1	1	1	1	1	2	1	-1	2	1	-1	
513553222	岸和田市	1	1	1	1	1	1	1	1	1	1	1	1	1	1	1	1	1	1	1	-1	-1	-1	1	-1	1	
513553223	岸和田市	1	1	1	1	1	1	1	1	1	1	1	1	1	1	1	1	1	1	1	2	2	2	1	2	1	
513553224	岸和田市	1	1	1	1	1	1	1	1	1	1	1	1	1	1	1	1	1	1	1	-1	-1	-1	1	-1	1	
513553231	岸和田市	1	1	1	1	1	1	1	1	1	1	1	1	1	1	1	1	1	1	1	-1	-1	-1	-1	1	1	
513553232	岸和田市	1	1	■	■	■	1	0	0	0	0	0	0	0	0	0	0	0	0	0	-1	■	■	■	-1	0	
513553233	岸和田市	1	1	1	1	1	1	1	1	1	1	1	1	1	1	1	1	1	1	1	1	1	-1	1	1	1	
513553241	岸和田市	1	1	1	1	1	1	0	1	1	1	1	1	1	1	1	1	1	1	1	-1	-1	-1	-1	-1	1	
513553242	岸和田市	1	1	1	1	1	1	1	1	1	1	1	1	1	1	1	1	1	1	1	-1	-1	-1	1	-1	-1	
513553244	岸和田市	1	1	1	1	1	1	1	1	1	1	1	1	1	1	1	1	1	1	1	-1	-1	-2	1	-1	1	
513553251	岸和田市	1	1	1	1	1	1	1	1	1	1	1	1	1	1	1	1	1	1	1	1	1	1	1	1	-1	
513553253	岸和田市	1	1	1	1	1	1	1	1	1	1	1	1	1	1	1	1	1	1	1	1	-1	1	1	1	-1	
513553261	和泉市	1	1	1	1	1	1	1	1	1	1	1	1	1	1	1	1	1	1	1	-1	-1	-1	1	-1	-1	
513553262	和泉市	1	1	1	1	1	1	1	1	1	1	1	1	1	1	1	1	1	1	1	-1	-1	-1	1	0	1	
513553263	和泉市	1	1	1	1	1	1	1	1	1	1	1	1	1	1	1	1	1	1	1	-1	-1	-1	1	1	0	
513553264	和泉市	1	1	1	1	1	1	1	1	1	1	1	1	1	1	1	1	1	1	1	2	1	1	1	1	1	
513553271	和泉市	1	1	■	■	■	1	0	1	■	■	■	1	■	1	■	1	■	1	■	1	■	■	■	1	■	
513553273	和泉市	1	1	1	1	1	1	1	1	1	1	1	1	1	1	1	1	1	1	1	-1	1	-1	1	-1	-1	
513553274	和泉市	1	1	1	1	1	1	1	1	1	1	1	1	1	1	1	1	1	1	1	-1	-1	-1	-1	-1	0	
513553281	和泉市	1	1	■	■	■	1	1	0	1	1	1	1	1	1	1	1	1	1	1	0	■	■	■	0	-1	
513553282	和泉市	1	1	1	1	1	1	1	1	1	1	1	1	1	1	1	1	1	1	1	-1	-1	-1	1	-1	1	
513553283	和泉市	1	1	1	1	1	1	1	1	1	1	1	1	1	1	1	1	1	1	1	-1	-1	-1	1	-1	1	
513553284	和泉市	1	1	1	1	1	1	1	1	1	1	1	1	1	1	1	1	1	1	1	-1	-1	-1	1	1	1	

地域メッシュ コード	メッシュのかかる 主な市区町村名	市区町 村数	平成17年国勢調査結果						平成22年国勢調査結果						平成17年から平成22年の変化					
			人口総 数	0～14 歳以上 人口	15～64 歳以上 人口	65歳以 上人口	世帯総 数	1人世 帯数	人口総 数	0～14 歳以上 人口	15～64 歳以上 人口	65歳以 上人口	世帯総 数	1人世 帯数	人口総 数	0～14 歳以上 人口	15～64 歳以上 人口	65歳以 上人口	世帯総 数	1人世 帯数
513553291	和泉市	1	1	1	1	1	1	1	1	1	1	1	1	1	1	1	1	1	1	1
513553292	和泉市	1	1	■	■	■	1	0	1	0	1	1	1	0	■	■	■	-1	0	0
513553293	和泉市	1	1	1	1	1	1	1	1	1	1	1	1	1	-1	1	1	1	1	-1
513553301	貝塚市	2	3	1	2	1	2	1	3	1	2	1	2	1	-2	-1	-2	1	-1	1
513553302	岸和田市	2	3	1	3	1	2	1	4	1	2	1	2	1	1	-1	-2	2	1	1
513553303	岸和田市	2	3	1	2	1	2	1	3	1	2	1	2	1	1	-1	1	1	2	2
513553304	岸和田市	1	2	1	2	1	1	1	2	1	2	1	1	1	-2	-1	-1	1	1	1
513553311	岸和田市	1	3	1	2	1	1	1	3	1	2	1	1	1	-2	-1	-1	1	1	1
513553312	岸和田市	1	2	1	1	1	1	1	2	1	1	1	1	1	-1	-1	-1	1	-1	1
513553313	岸和田市	1	3	1	2	1	2	1	3	1	2	1	2	1	-2	-1	-2	1	-1	1
513553314	岸和田市	1	2	1	2	1	1	1	2	1	2	1	1	1	1	1	-1	1	-1	-1
513553321	岸和田市	1	1	1	1	1	1	1	1	1	1	1	1	1	-1	1	-2	1	1	1
513553322	岸和田市	1	2	1	1	1	1	1	2	1	1	1	1	1	1	-1	1	1	1	1
513553323	岸和田市	1	1	1	1	1	1	1	1	1	1	1	1	1	-1	1	-1	1	1	1
513553324	岸和田市	1	2	1	1	1	1	1	2	1	1	1	1	1	2	1	1	1	1	1
513553331	岸和田市	1	1	1	1	1	1	1	1	1	1	1	1	1	2	1	1	1	1	1
513553332	岸和田市	1	1	■	■	■	1	0	1	■	■	■	1	■	-1	■	■	■	-1	■
513553333	岸和田市	1	1	1	1	1	1	1	2	1	1	1	1	1	2	2	2	1	2	1
513553334	岸和田市	1	1	1	1	1	1	1	1	1	1	1	1	1	1	1	-1	1	1	1
513553341	岸和田市	1	1	1	1	1	1	0	1	1	1	1	1	0	-1	-1	-1	-1	-1	0
513553342	岸和田市	1	1	1	1	1	1	1	1	1	1	1	1	1	-1	-1	-1	1	-1	1
513553343	岸和田市	1	1	1	1	1	1	1	1	1	1	1	1	1	-1	-1	-1	-1	-1	0
513553344	岸和田市	1	1	1	1	1	1	1	1	1	1	1	1	1	1	-1	1	1	1	1
513553351	岸和田市	1	1	1	1	1	1	1	1	1	1	1	1	1	-1	-1	-1	1	1	1
513553352	和泉市	1	1	1	1	1	1	1	1	1	1	1	1	1	1	1	-1	1	1	1
513553353	岸和田市	2	1	1	1	1	1	1	1	1	1	1	1	1	-2	-1	-2	1	-1	1
513553354	和泉市	1	1	1	1	1	1	1	1	1	1	1	1	1	2	1	1	1	1	1
513553361	和泉市	1	2	1	1	1	1	1	2	1	1	1	1	1	1	1	-1	1	1	1
513553362	和泉市	1	2	1	1	1	1	1	2	1	2	1	1	1	2	2	2	2	2	1
513553363	和泉市	1	1	1	1	1	1	1	2	1	1	1	1	1	2	1	1	1	1	1
513553364	和泉市	1	2	1	2	1	1	1	3	1	2	1	1	1	2	1	2	2	2	1
513553371	和泉市	1	2	1	2	1	1	1	2	1	2	1	1	1	1	1	-2	2	1	1
513553372	和泉市	1	2	1	1	1	1	1	2	1	1	1	1	1	-1	1	-2	1	1	1
513553373	和泉市	1	1	1	1	1	1	1	2	1	1	1	1	1	2	2	2	1	2	1
513553374	和泉市	1	1	1	1	1	1	1	1	1	1	1	1	1	-1	-1	-1	1	1	1
513553381	和泉市	1	1	1	1	1	1	1	1	0	1	1	1	1	-1	-1	-1	1	1	1

地域メッシュ コード	メッシュのかかる 主な市区町村名	市区町 村数	平成17年国勢調査結果						平成22年国勢調査結果						平成17年から平成22年の変化					
			人口総 数	0～14 歳以上 人口	15～64 歳以上 人口	65歳以 上人口	世帯総 数	1人世 帯数	人口総 数	0～14 歳以上 人口	15～64 歳以上 人口	65歳以 上人口	世帯総 数	1人世 帯数	人口総 数	0～14 歳以上 人口	15～64 歳以上 人口	65歳以 上人口	世帯総 数	1人世 帯数
513553382	和泉市	1	1	1	1	1	1	1	1	1	1	1	1	1	1	1	1	1	1	1
513553383	和泉市	1	1	1	1	1	1	1	1	1	1	1	1	1	1	1	1	1	1	1
513553384	和泉市	1	1	■	■	■	1	1	1	1	1	1	1	1	1	1	1	1	1	0
513553391	和泉市	1	1	1	1	1	1	1	1	1	1	1	1	1	1	1	1	1	1	1
513553392	和泉市	1	1	1	1	1	1	1	1	1	1	1	1	1	1	1	1	1	1	1
513553393	和泉市	1	2	1	1	1	1	1	1	1	1	1	1	1	1	1	1	1	1	1
513553394	和泉市	1	1	1	1	1	1	1	1	1	1	1	1	1	1	1	1	1	1	1
513553401	岸和田市	1	2	1	2	1	1	1	1	1	1	1	1	1	1	1	1	1	1	1
513553402	岸和田市	1	2	1	2	1	1	1	1	1	1	1	1	1	1	1	1	1	1	1
513553403	岸和田市	1	3	1	2	1	1	1	1	1	1	1	1	1	1	1	1	1	1	1
513553404	岸和田市	1	3	1	2	1	1	1	1	1	1	1	1	1	1	1	1	1	1	1
513553411	岸和田市	1	3	1	2	1	1	1	1	1	1	1	1	1	1	1	1	1	1	1
513553412	岸和田市	1	2	1	2	1	1	1	1	1	1	1	1	1	1	1	1	1	1	1
513553413	岸和田市	1	2	1	2	1	1	1	1	1	1	1	1	1	1	1	1	1	1	1
513553414	岸和田市	1	2	1	2	1	1	1	1	1	1	1	1	1	1	1	1	1	1	1
513553421	岸和田市	1	2	1	1	1	1	1	1	1	1	1	1	1	1	1	1	1	1	1
513553422	岸和田市	1	2	1	1	1	1	1	1	1	1	1	1	1	1	1	1	1	1	1
513553423	岸和田市	1	3	1	2	1	1	1	1	1	1	1	1	1	1	1	1	1	1	1
513553424	岸和田市	1	2	1	1	1	1	1	1	1	1	1	1	1	1	1	1	1	1	1
513553431	岸和田市	1	1	1	1	1	1	1	1	1	1	1	1	1	1	1	1	1	1	1
513553432	岸和田市	1	2	1	1	1	1	1	1	1	1	1	1	1	1	1	1	1	1	1
513553433	岸和田市	1	1	1	1	1	1	1	1	1	1	1	1	1	1	1	1	1	1	1
513553434	岸和田市	1	2	1	2	1	1	1	1	1	1	1	1	1	1	1	1	1	1	1
513553441	岸和田市	1	2	1	2	1	1	1	1	1	1	1	1	1	1	1	1	1	1	1
513553442	岸和田市	1	1	1	1	1	1	1	1	1	1	1	1	1	1	1	1	1	1	1
513553443	岸和田市	1	3	1	2	1	1	1	1	1	1	1	1	1	1	1	1	1	1	1
513553444	岸和田市	1	1	1	1	1	1	1	1	1	1	1	1	1	1	1	1	1	1	1
513553451	和泉市	1	1	1	1	1	1	1	1	1	1	1	1	1	1	1	1	1	1	0
513553452	和泉市	1	1	1	1	1	1	1	1	1	1	1	1	1	1	1	1	1	1	1
513553453	岸和田市	2	1	1	1	1	1	1	1	1	1	1	1	1	1	1	1	1	1	1
513553454	和泉市	1	2	1	1	1	1	1	1	1	1	1	1	1	1	1	1	1	1	1
513553461	和泉市	1	1	1	1	1	1	1	1	1	1	1	1	1	1	1	1	1	1	1
513553462	和泉市	1	3	1	2	1	1	1	1	2	1	1	1	1	1	1	1	1	1	1
513553463	和泉市	1	3	1	2	1	1	2	1	2	1	1	1	1	1	1	1	1	1	1
513553464	和泉市	1	3	1	2	1	1	1	1	2	1	1	1	1	1	1	1	1	1	1
513553471	和泉市	1	1	1	1	1	1	1	1	1	1	1	1	1	1	1	1	1	1	1

地域メッシュ コード	メッシュのかかる 主な市区町村名	市区町 村数	平成17年国勢調査結果						平成22年国勢調査結果						平成17年から平成22年の変化					
			人口総 数	0～14 歳以上 人口	15～64 歳以上 人口	65歳以 上人口	世帯総 数	1人世 帯数	人口総 数	0～14 歳以上 人口	15～64 歳以上 人口	65歳以 上人口	世帯総 数	1人世 帯数	人口総 数	0～14 歳以上 人口	15～64 歳以上 人口	65歳以 上人口	世帯総 数	1人世 帯数
513553472	和泉市	1	2	1	1	1	1	1	2	1	1	1	1	1	1	1	1	1	-1	
513553473	和泉市	1	1	1	1	1	1	1	1	1	1	1	1	1	-1	1	1	1	1	
513553474	和泉市	1	1	1	1	1	1	1	2	1	1	1	1	1	1	1	1	1	-1	
513553481	和泉市	1	1	1	1	1	1	1	1	1	1	1	1	-1	-1	1	1	-1	1	
513553482	和泉市	1	1	1	1	1	1	1	1	1	1	1	1	-1	-1	1	1	-1	1	
513553483	和泉市	1	1	1	1	1	1	1	1	1	1	1	1	-1	-1	1	1	0	1	
513553484	和泉市	1	1	1	1	1	1	1	1	1	1	1	1	-2	-1	-2	1	-1	1	
513553491	和泉市	1	3	1	2	1	1	1	3	1	2	1	1	-2	-1	-2	2	1	1	
513553492	和泉市	1	1	1	1	1	1	1	1	1	1	1	1	-1	1	-2	1	1	-1	
513553493	和泉市	2	3	1	2	1	1	1	3	1	2	1	1	-2	-2	-2	2	1	1	
513553494	和泉市	1	1	1	1	1	1	1	1	1	1	1	1	1	1	1	1	1	0	
513553501	岸和田市	1	2	1	2	1	1	1	2	1	2	1	1	-2	-1	-2	-1	-1	1	
513553502	岸和田市	1	3	1	2	1	2	1	3	1	2	1	2	1	-1	1	1	1	-1	
513553503	岸和田市	1	3	1	2	1	1	1	3	1	2	1	1	1	-1	-1	1	1	1	
513553504	岸和田市	1	3	1	2	1	1	1	3	1	2	1	2	2	-1	1	2	1	-1	
513553511	岸和田市	1	2	1	1	1	1	1	2	1	1	1	1	1	1	1	1	1	-1	
513553512	岸和田市	1	2	1	1	1	1	1	2	1	1	1	1	1	1	-1	1	1	1	
513553513	岸和田市	1	2	1	2	1	1	1	2	1	2	1	1	1	1	1	-1	1	1	
513553514	岸和田市	1	2	1	2	1	1	1	2	1	1	1	1	-1	-1	-1	1	-1	1	
513553521	岸和田市	1	3	1	2	1	1	1	2	1	2	1	1	-1	-1	-2	1	1	1	
513553522	岸和田市	1	3	1	2	1	1	1	2	1	2	1	1	-2	-1	-2	1	-1	1	
513553523	岸和田市	1	2	1	2	1	1	1	2	1	2	1	1	1	-1	-1	1	1	1	
513553524	岸和田市	1	3	1	2	1	1	1	3	1	2	1	1	-2	-1	-2	1	-1	1	
513553531	岸和田市	1	3	1	2	1	1	1	3	1	2	1	1	-1	-1	-1	1	1	1	
513553532	岸和田市	1	2	1	1	1	1	1	2	1	1	1	1	2	1	1	1	1	1	
513553533	岸和田市	1	2	1	2	1	1	1	3	1	2	1	1	2	1	1	2	2	1	
513553534	岸和田市	1	1	1	1	1	1	1	1	1	1	1	1	1	1	1	1	1	0	
513553541	岸和田市	1	2	1	1	1	1	1	2	1	1	1	1	-2	-1	-1	-1	1	1	
513553542	岸和田市	1	2	1	1	1	1	1	2	1	1	1	1	2	1	-1	2	1	1	
513553543	岸和田市	1	3	1	2	1	1	1	2	1	2	1	1	-2	-1	-2	1	-1	1	
513553544	岸和田市	2	1	1	1	1	1	1	2	1	1	1	1	2	1	2	1	1	1	
513553551	岸和田市	2	2	1	1	1	1	1	2	1	1	1	1	1	-1	-1	1	1	1	
513553552	和泉市	1	2	1	2	1	1	1	3	1	2	1	1	2	1	2	1	1	1	
513553553	岸和田市	2	2	1	2	1	1	1	2	1	1	1	1	2	-1	-1	1	1	1	
513553554	和泉市	1	2	1	2	1	1	1	2	1	2	1	1	1	-1	-1	2	1	1	
513553561	和泉市	1	2	1	1	1	1	1	2	1	1	1	1	1	-1	1	1	1	1	

地域メッシュ コード	メッシュのかかる 主な市区町村名	市区町 村数	平成17年国勢調査結果						平成22年国勢調査結果						平成17年から平成22年の変化					
			人口総 数	0~14 歳以上 人口	15~64 歳以上 人口	65歳以 上人口	世帯総 数	1人世 帯数	人口総 数	0~14 歳以上 人口	15~64 歳以上 人口	65歳以 上人口	世帯総 数	1人世 帯数	人口総 数	0~14 歳以上 人口	15~64 歳以上 人口	65歳以 上人口	世帯総 数	1人世 帯数
513553562	和泉市	1	1	1	1	1	1	1	1	1	1	1	1	1	1	1	1	1	1	1
513553563	和泉市	1	5	2	4	1	2	1	5	1	4	1	2	1	-1	-2	-1	2	1	1
513553564	和泉市	1	2	1	2	1	1	1	3	1	2	1	1	1	2	-1	2	1	2	1
513553571	和泉市	1	1	1	1	1	1	1	1	1	1	1	1	1	1	1	1	1	1	1
513553572	和泉市	1	1	1	1	1	1	1	1	1	1	1	1	1	2	1	1	1	1	1
513553573	和泉市	1	2	1	1	1	1	1	2	1	1	1	1	1	-1	-1	-2	1	1	1
513553574	和泉市	1	2	1	1	1	1	1	3	1	2	1	1	1	2	2	2	1	2	1
513553581	和泉市	1	1	1	1	1	1	1	1	1	1	1	1	1	2	1	1	1	1	1
513553582	和泉市	1	1	1	1	1	1	1	1	1	1	1	1	1	1	-1	-1	1	1	1
513553583	和泉市	1	1	1	1	1	1	1	1	1	1	1	1	1	2	1	2	1	1	1
513553584	南区	1	1	1	1	1	1	1	1	1	1	1	1	1	-2	-1	-2	1	-1	1
513553591	和泉市	2	1	1	1	1	1	1	1	1	1	1	1	1	1	1	1	1	1	1
513553592	南区	1	1	1	1	1	1	1	1	1	1	1	1	1	-1	0	-1	-1	-1	1
513553593	南区	1	1	1	1	1	1	1	1	1	1	1	1	1	-2	-1	-2	1	-1	1
513553594	南区	1	2	1	2	1	1	1	2	1	1	1	1	1	-1	1	-2	2	1	1
513553601	岸和田市	1	4	1	2	1	2	1	3	1	2	1	2	1	-2	-1	-2	1	-1	1
513553602	岸和田市	1	3	1	2	1	2	1	3	1	2	1	2	1	-2	-1	-2	1	1	1
513553603	岸和田市	1	4	1	3	1	2	1	3	1	2	1	2	1	-2	-2	-2	1	-1	1
513553604	岸和田市	1	3	1	2	1	2	1	3	1	2	1	2	1	-2	-1	-2	-1	-1	-1
513553611	岸和田市	1	3	1	2	1	1	1	2	1	2	1	1	1	-1	-1	-1	1	1	1
513553612	岸和田市	1	1	1	1	1	1	1	1	1	1	1	1	1	2	1	1	1	1	1
513553613	岸和田市	1	3	1	3	1	2	1	3	1	2	1	2	1	-2	-2	-2	2	1	1
513553614	岸和田市	1	3	1	2	1	1	1	3	1	2	1	1	1	-1	-1	-1	1	-1	-1
513553621	岸和田市	1	3	1	2	1	1	1	3	1	2	1	2	1	2	-1	1	1	1	1
513553622	岸和田市	1	3	1	2	1	1	1	3	1	2	1	2	1	2	1	2	2	2	2
513553623	岸和田市	1	3	1	2	1	2	1	3	1	2	1	2	1	-2	-2	-2	2	-1	1
513553624	岸和田市	1	2	1	2	1	1	1	2	1	2	1	1	1	1	1	1	1	1	1
513553631	岸和田市	2	2	1	1	1	1	1	2	1	2	1	1	1	2	1	1	1	1	-1
513553632	岸和田市	2	1	1	1	1	1	1	1	1	1	1	1	1	1	1	1	1	1	1
513553633	岸和田市	3	2	1	1	1	1	1	2	1	2	1	1	1	2	1	2	1	2	1
513553634	和泉市	1	2	1	1	1	1	1	2	1	1	1	1	1	-1	-1	-1	1	1	1
513553641	岸和田市	2	3	1	2	1	1	1	3	1	2	1	1	1	-2	-2	-1	1	1	1
513553642	岸和田市	2	2	1	1	1	1	1	2	1	1	1	1	1	-1	1	-1	-1	-1	1
513553643	和泉市	1	3	1	2	1	1	1	2	1	2	1	1	1	-2	-1	-2	1	1	1
513553644	和泉市	1	2	1	2	1	1	1	2	1	2	1	1	1	2	-1	1	2	2	1
513553651	和泉市	1	2	1	2	1	1	1	2	1	2	1	1	1	2	1	-1	1	1	1

地域メッシュ コード	メッシュのかかる 主な市区町村名	市区町 村数	平成17年国勢調査結果						平成22年国勢調査結果						平成17年から平成22年の変化					
			人口総 数	0～14 歳以上 人口	15～64 歳以上 人口	65歳以 上人口	世帯総 数	1人世 帯数	人口総 数	0～14 歳以上 人口	15～64 歳以上 人口	65歳以 上人口	世帯総 数	1人世 帯数	人口総 数	0～14 歳以上 人口	15～64 歳以上 人口	65歳以 上人口	世帯総 数	1人世 帯数
513553652	和泉市	1	1	1	1	1	1	1	2	1	1	1	1	1	1	1	1	1	1	
513553653	和泉市	1	1	1	1	1	1	1	1	1	1	1	1	2	2	2	1	2	1	
513553654	和泉市	1	1	1	1	1	1	1	1	1	1	1	1	1	1	1	1	1	0	
513553661	和泉市	1	1	1	1	1	1	1	1	1	1	1	1	-1	-1	-1	1	1	1	
513553662	和泉市	1	2	1	1	1	1	1	2	1	1	1	1	-1	-1	-1	1	1	1	
513553663	和泉市	1	2	1	2	1	1	1	2	1	1	1	2	2	1	-1	1	1	1	
513553664	和泉市	1	1	1	1	1	1	1	1	1	1	1	1	1	1	1	1	1	1	
513553671	和泉市	1	4	1	3	1	2	1	4	1	3	1	2	-1	-1	-2	2	1	1	
513553672	和泉市	1	2	1	2	1	1	1	2	1	2	1	1	1	-1	-1	1	1	1	
513553673	和泉市	1	3	1	2	1	1	1	3	1	2	1	1	1	-1	-1	1	1	1	
513553674	和泉市	2	3	1	2	1	1	1	3	1	2	1	1	-2	-2	-2	1	-1	1	
513553681	南区	2	3	1	2	1	1	1	3	1	2	1	1	-1	-1	-2	2	1	1	
513553682	南区	1	4	1	3	1	2	1	4	1	3	1	2	-1	-1	-2	2	1	1	
513553683	南区	1	3	1	2	1	2	1	3	1	2	1	2	1	-1	-1	2	1	1	
513553684	南区	1	2	1	2	1	1	1	2	1	2	1	1	2	1	-1	2	1	1	
513553691	南区	1	2	1	1	1	1	1	2	1	1	1	1	-1	-1	-2	1	1	1	
513553692	南区	1	3	1	2	1	1	1	2	1	2	1	1	-2	-1	-2	2	-1	1	
513553693	南区	1	1	1	1	1	1	1	1	1	1	1	1	-1	-1	-1	1	-1	1	
513553694	南区	1	3	1	2	1	2	1	3	1	2	1	2	-2	-1	-2	2	1	1	
513553701	岸和田市	1	2	1	1	1	1	1	2	1	1	1	1	-2	-1	-2	1	-1	1	
513553702	岸和田市	1	4	1	3	1	2	1	4	1	3	1	2	-1	-1	-2	2	1	1	
513553703	岸和田市	1	1	1	1	1	1	1	1	1	1	1	1	1	1	1	1	1	1	
513553704	岸和田市	1	3	1	2	1	1	1	3	1	2	1	1	-2	-1	-2	1	1	1	
513553711	岸和田市	1	3	1	2	1	2	1	3	1	2	1	2	1	-1	1	-1	2	1	
513553712	岸和田市	1	4	1	3	1	2	1	4	1	2	1	2	-2	-1	-2	2	-1	1	
513553713	岸和田市	1	2	1	2	1	1	1	3	1	2	1	1	2	1	2	1	2	1	
513553714	岸和田市	1	3	1	2	1	2	1	3	1	2	1	2	-2	-2	-1	1	1	1	
513553721	岸和田市	1	3	1	2	1	1	1	3	1	2	1	1	0	-1	-1	1	1	1	
513553722	岸和田市	2	2	1	2	1	1	1	2	1	2	1	1	1	-1	-1	1	1	1	
513553723	岸和田市	2	3	1	2	1	2	1	4	1	2	1	2	2	-1	2	1	2	1	
513553724	岸和田市	3	2	1	1	1	1	1	2	1	1	1	1	1	-1	0	1	1	1	
513553731	忠岡町	2	2	1	1	1	1	1	2	1	1	1	1	1	-1	0	1	1	1	
513553732	和泉市	1	2	1	2	1	1	1	2	1	2	1	1	1	-1	-1	1	1	1	
513553733	忠岡町	3	4	1	2	1	2	1	4	1	2	1	2	-1	-2	-1	2	1	1	
513553734	和泉市	1	4	1	3	1	2	1	4	1	3	1	2	1	-2	-1	2	1	1	
513553741	和泉市	1	2	1	2	1	1	1	2	1	2	1	1	1	-1	-1	1	1	1	



地域メッシュ コード	メッシュのかかる 主な市区町村名	市区町 村数	平成17年国勢調査結果						平成22年国勢調査結果						平成17年から平成22年の変化					
			人口総 数	0～14 歳以上 人口	15～64 歳以上 人口	65歳以 上人口	世帯総 数	1人世 帯数	人口総 数	0～14 歳以上 人口	15～64 歳以上 人口	65歳以 上人口	世帯総 数	1人世 帯数	人口総 数	0～14 歳以上 人口	15～64 歳以上 人口	65歳以 上人口	世帯総 数	1人世 帯数
513553742	和泉市	1	2	1	1	1	1	1	2	1	1	1	1	1	1	1	1	1	1	
513553743	和泉市	1	2	1	2	1	1	1	2	1	1	1	1	-1	-1	-2	1	1	1	
513553744	和泉市	1	1	1	1	1	1	1	1	1	1	1	1	1	1	0	1	1	1	
513553751	和泉市	1	2	1	1	1	1	1	2	1	1	1	1	-1	-1	-1	1	1	1	
513553752	和泉市	1	1	1	1	1	1	1	1	1	1	1	1	1	1	1	1	1	1	
513553753	和泉市	1	1	1	1	1	1	1	1	1	1	1	1	1	1	1	1	1	1	
513553754	和泉市	1	1	1	1	1	1	1	1	1	1	1	1	1	-1	-1	1	1	1	
513553761	和泉市	1	2	1	2	1	1	1	2	1	1	1	1	-1	-2	-1	1	-1	1	
513553762	和泉市	1	1	1	1	1	1	1	1	1	1	1	1	1	-1	-1	1	-1	-1	
513553763	和泉市	1	1	1	1	1	1	1	1	1	1	1	1	1	1	1	1	1	1	
513553764	和泉市	1	1	1	1	1	1	1	1	1	1	1	1	-1	-1	-1	1	1	1	
513553771	和泉市	1	3	1	2	1	1	1	3	1	2	1	1	1	-1	-1	1	1	1	
513553772	南区	2	5	1	4	1	2	1	5	1	3	1	2	-2	-1	-2	2	1	1	
513553773	和泉市	2	1	1	1	1	1	1	2	1	1	1	1	2	1	1	1	1	1	
513553774	南区	2	4	1	3	1	2	1	4	1	2	1	2	-1	1	-2	2	1	1	
513553781	南区	1	2	1	2	1	1	1	2	1	2	1	1	1	1	-2	2	1	1	
513553782	南区	1	2	1	2	1	1	1	2	1	2	1	1	-1	-1	-2	2	1	1	
513553783	南区	1	3	1	2	1	1	1	2	1	2	1	1	-2	1	-2	2	1	1	
513553784	南区	1	1	1	1	1	1	1	1	1	1	1	1	1	-1	1	1	1	1	
513553791	南区	1	2	1	2	1	1	1	2	1	1	1	1	-2	-1	-2	1	-1	1	
513553792	南区	1	3	1	2	1	1	1	2	1	2	1	1	-2	-1	-2	2	-1	1	
513553793	南区	1	1	1	1	1	1	1	1	1	1	1	1	-2	-1	-2	1	-1	-1	
513553794	南区	1	5	1	4	1	2	1	5	1	3	1	2	-2	-1	-2	2	1	1	
513553801	岸和田市	1	1	1	1	1	1	1	1	■	■	■	1	-1	■	■	■	-1	■	
513553802	岸和田市	1	4	1	3	1	2	1	3	1	2	1	2	-2	-1	-2	2	1	1	
513553803	岸和田市	1	1	■	■	■	1	1	1	0	1	0	1	1	■	■	■	1	1	
513553804	岸和田市	1	1	1	1	1	1	1	1	1	1	1	1	-1	1	-1	1	1	1	
513553811	岸和田市	1	3	1	2	1	1	1	3	1	2	1	1	1	1	-1	1	-1	-1	
513553812	岸和田市	2	3	1	2	1	2	1	3	1	2	1	2	-1	-1	-2	2	1	1	
513553813	岸和田市	2	4	1	3	1	2	1	4	1	2	1	2	-1	-1	-2	2	1	1	
513553814	岸和田市	2	3	1	2	1	1	1	2	1	2	1	1	-1	-1	-2	1	1	1	
513553821	岸和田市	2	3	1	2	1	1	1	3	1	2	1	2	2	1	1	2	2	2	
513553822	泉大津市	2	2	1	1	1	1	1	2	1	1	1	1	1	1	-1	1	1	1	
513553823	忠岡町	2	3	1	2	1	1	1	3	1	2	1	1	2	1	1	1	1	1	
513553824	泉大津市	1	2	1	1	1	1	1	2	1	1	1	1	-1	1	-1	1	1	1	
513553831	泉大津市	2	2	1	1	1	1	1	2	1	1	1	1	1	1	-1	1	1	1	

地域メッシュ コード	メッシュのかかる 主な市区町村名	市区町 村数	平成17年国勢調査結果						平成22年国勢調査結果						平成17年から平成22年の変化					
			人口総 数	0～14 歳以上 人口	15～64 歳以上 人口	65歳以 上人口	世帯総 数	1人世 帯数	人口総 数	0～14 歳以上 人口	15～64 歳以上 人口	65歳以 上人口	世帯総 数	1人世 帯数	人口総 数	0～14 歳以上 人口	15～64 歳以上 人口	65歳以 上人口	世帯総 数	1人世 帯数
513553832	和泉市	1	2	1	2	1	1	1	2	1	1	1	1	1	-1	-1	-2	1	1	1
513553833	泉大津市	2	2	1	2	1	1	1	2	1	2	1	1	1	1	1	-1	1	1	1
513553834	泉大津市	2	3	1	2	1	2	1	3	1	2	1	2	1	-2	-1	-2	2	1	2
513553841	和泉市	1	3	1	2	1	1	1	2	1	2	1	1	1	-2	-1	-2	1	-1	1
513553842	和泉市	1	3	1	2	1	1	1	3	1	2	1	1	1	-2	-2	-1	1	1	1
513553843	和泉市	2	3	1	2	1	2	1	5	1	3	1	2	1	3	2	2	2	2	1
513553844	和泉市	1	2	1	1	1	1	1	2	1	2	1	1	1	2	1	1	1	1	1
513553851	和泉市	1	2	1	2	1	1	1	2	1	1	1	1	1	-2	-1	-2	-1	-1	1
513553852	和泉市	1	1	1	1	1	1	1	1	1	1	1	1	1	1	1	-1	1	1	1
513553853	和泉市	1	2	1	1	1	1	1	2	1	2	1	1	1	2	-1	2	1	1	1
513553854	和泉市	1	1	1	1	1	1	1	1	1	1	1	1	1	-1	1	1	-1	1	1
513553861	和泉市	1	1	1	1	1	1	1	1	1	1	1	1	1	-1	-1	-1	1	1	1
513553863	和泉市	1	1	1	1	1	1	1	1	1	1	1	1	1	1	1	1	1	1	-1
513553871	和泉市	2	1	1	1	1	1	1	1	1	1	1	1	1	1	1	1	1	1	1
513553872	南区	1	4	1	3	1	2	1	4	1	2	1	2	1	-2	-1	-2	2	-1	1
513553873	和泉市	2	1	1	1	1	1	1	1	1	1	1	1	1	-1	1	-1	1	-1	-1
513553874	南区	1	3	1	2	1	1	1	3	1	2	1	1	1	-2	-1	-2	2	-1	1
513553881	南区	1	2	1	1	1	1	1	2	1	1	1	1	1	-1	1	-2	2	1	1
513553882	南区	1	1	1	1	1	1	1	1	1	1	1	1	1	1	1	-1	-1	1	1
513553883	南区	1	2	1	1	1	1	1	2	1	1	1	1	1	2	1	-1	2	1	1
513553884	南区	1	3	1	2	1	1	1	3	1	2	1	1	1	-2	-2	-2	2	-1	1
513553891	南区	1	3	1	2	1	2	1	3	1	2	1	2	1	-1	1	-2	1	-1	1
513553892	南区	1	3	1	2	1	1	1	3	1	2	1	2	1	-2	-1	-2	2	1	1
513553893	南区	1	3	1	2	1	2	1	3	1	2	1	2	1	-2	-1	-2	2	1	2
513553894	南区	1	1	1	1	1	1	1	1	1	1	1	1	1	2	1	1	1	1	1
513553902	岸和田市	2	1	1	1	1	1	1	1	1	1	1	1	1	1	1	1	1	1	1
513553903	忠岡町	1	1	■	■	■	1	0	1	■	■	■	1	■	0	■	■	■	0	■
513553904	忠岡町	1	1	1	1	1	1	1	1	1	1	1	1	1	-1	1	-1	1	-1	-1
513553911	岸和田市	2	3	1	2	1	1	1	3	1	2	1	1	1	-1	-1	-2	2	1	1
513553912	忠岡町	2	2	1	1	1	1	1	2	1	2	1	1	1	2	-1	1	2	1	1
513553913	忠岡町	2	1	1	1	1	1	1	1	1	1	1	1	1	2	1	1	-1	1	-1
513553914	泉大津市	2	3	1	2	1	1	1	3	1	2	1	1	1	2	1	2	1	1	1
513553921	忠岡町	2	2	1	2	1	1	1	3	1	2	1	1	1	1	1	-1	1	1	1
513553922	泉大津市	1	3	1	2	1	1	1	3	1	2	1	2	1	2	1	-1	2	1	1
513553923	泉大津市	1	3	1	2	1	2	1	3	1	2	1	2	1	-1	-1	-1	1	1	1
513553924	泉大津市	1	4	1	3	1	2	1	4	1	3	1	2	1	-1	-1	-2	1	-1	-1

地域メッシュ コード	メッシュのかかる 主な市区町村名	市区町 村数	平成17年国勢調査結果						平成22年国勢調査結果						平成17年から平成22年の変化					
			人口総 数	0～14 歳以上 人口	15～64 歳以上 人口	65歳以 上人口	世帯総 数	1人世 帯数	人口総 数	0～14 歳以上 人口	15～64 歳以上 人口	65歳以 上人口	世帯総 数	1人世 帯数	人口総 数	0～14 歳以上 人口	15～64 歳以上 人口	65歳以 上人口	世帯総 数	1人世 帯数
513553931	泉大津市	1	2	1	2	1	1	1	2	1	2	1	1	1	-1	-1	-1	1	1	1
513553932	泉大津市	1	3	1	2	1	1	1	3	1	2	1	2	1	1	1	-1	2	1	1
513553933	泉大津市	1	3	1	2	1	1	1	2	1	2	1	1	1	-1	-1	-2	1	1	1
513553934	泉大津市	1	3	1	2	1	1	1	3	1	2	1	1	1	1	-1	-1	1	1	1
513553941	泉大津市	2	3	1	2	1	1	1	3	1	2	1	1	1	-1	-1	-2	2	1	1
513553942	和泉市	1	3	1	2	1	2	1	3	1	2	1	2	1	-2	-2	-2	1	1	1
513553943	泉大津市	2	3	1	2	1	2	1	3	1	2	1	2	1	1	-2	-1	2	2	1
513553944	和泉市	1	2	1	2	1	1	1	3	1	2	1	2	1	2	1	1	1	1	1
513553951	和泉市	1	3	1	2	1	1	1	2	1	2	1	1	1	-2	-1	-2	-1	1	1
513553952	和泉市	1	1	1	1	1	1	1	1	1	1	1	1	1	-2	-2	-2	-1	-1	1
513553953	和泉市	1	2	1	2	1	1	1	3	1	2	1	1	1	2	1	1	-1	1	1
513553954	和泉市	1	2	1	1	1	1	1	2	1	1	1	1	1	-1	-1	-1	1	1	1
513553961	和泉市	1	1	1	1	1	1	1	1	0	1	1	1	1	-1	-1	-1	-1	-1	0
513553962	和泉市	1	1	1	1	1	1	1	1	1	1	1	1	1	0	0	-1	1	1	0
513553963	和泉市	1	1	1	1	1	1	1	1	1	1	1	1	1	-1	1	-1	-1	-1	-1
513553971	南区	1	1	1	1	1	1	1	1	1	1	1	1	1	-1	-1	-1	1	-1	1
513553972	南区	1	1	1	1	1	1	1	1	1	1	1	1	1	1	1	-1	1	1	1
513553973	南区	2	1	1	1	1	1	1	1	1	1	1	1	1	-1	-1	-1	1	-1	-1
513553974	南区	1	1	1	1	1	1	1	1	1	1	1	1	1	2	1	1	1	1	1
513553981	南区	1	1	1	1	1	1	1	1	1	1	1	1	1	-1	-1	-1	1	-1	1
513553982	南区	1	2	1	2	1	1	1	2	1	2	1	1	1	-1	-1	-2	2	1	1
513553983	南区	1	1	1	1	1	1	1	1	1	1	1	1	1	1	1	1	1	1	1
513553984	南区	1	1	1	1	1	1	1	1	1	1	1	1	1	-1	-1	-1	1	1	1
513553991	南区	1	2	1	1	1	1	1	2	1	1	1	1	1	2	1	-1	2	1	1
513553992	南区	1	2	1	1	1	1	1	1	1	1	1	1	1	-2	1	1	-2	1	1
513553993	南区	1	1	1	1	1	1	1	1	1	1	1	1	1	1	1	1	-1	1	1
513553994	南区	1	1	1	1	1	1	1	1	1	1	1	1	1	-1	-1	-1	1	1	1
513554001	和泉市	1	1	1	1	1	1	0	1	1	1	1	1	1	1	-1	1	1	1	1
513554004	和泉市	1	1	1	1	1	1	1	1	1	1	1	1	1	-1	-1	-1	1	1	0
513554011	和泉市	1	1	1	1	1	1	1	1	1	1	1	1	1	-1	0	-1	-1	-1	-1
513554013	和泉市	1	1	1	1	1	1	1	1	1	1	1	1	1	-1	-1	-1	1	0	1
513554014	和泉市	1	1	1	1	1	1	1	1	1	1	1	1	1	-1	-1	-1	1	1	1
513554021	河内長野市	1	1	1	1	1	1	1	1	1	1	1	1	1	-1	0	-1	-1	-1	-1
513554023	河内長野市	1	1	1	1	1	1	0	1	1	1	1	1	1	1	-1	1	-1	1	1
513554024	河内長野市	1	1	■	■	■	1	0	1	■	■	■	1	■	0	■	■	■	0	■
513554031	河内長野市	1	1	1	1	1	1	1	1	1	1	1	1	1	-1	-1	-1	-1	-1	0

地域メッシュ コード	メッシュのかかる 主な市区町村名	市区町 村数	平成17年国勢調査結果						平成22年国勢調査結果						平成17年から平成22年の変化												
			人口総 数	0～14 歳以上 人口	15～64 歳以上 人口	65歳以 上人口	世帯総 数	1人世 帯数	人口総 数	0～14 歳以上 人口	15～64 歳以上 人口	65歳以 上人口	世帯総 数	1人世 帯数	人口総 数	0～14 歳以上 人口	15～64 歳以上 人口	65歳以 上人口	世帯総 数	1人世 帯数							
513554032	河内長野市	1	1	1	1	1	1	1	1	1	1	1	1	1	1	1	1	1	1	1	-1	-1	-1	-1	-1	0	
513554033	河内長野市	1	1	1	1	1	1	1	1	1	1	1	1	1	1	1	1	1	1	1	1	1	1	1	1	0	-1
513554034	河内長野市	1	1	1	1	1	1	1	1	1	1	1	1	1	1	1	1	1	1	1	1	1	1	1	1	-1	-1
513554042	河内長野市	1	2	1	1	1	1	1	1	1	1	1	1	1	1	1	1	1	1	1	1	1	1	1	1	1	1
513554043	河内長野市	1	1	1	1	1	1	1	1	1	1	1	1	1	1	1	1	1	1	1	1	1	1	1	1	1	1
513554044	河内長野市	1	1	1	1	1	1	1	1	1	1	1	1	1	1	1	1	1	1	1	1	1	1	1	1	1	1
513554051	河内長野市	1	1	1	1	1	1	1	1	1	1	1	1	1	1	1	1	1	1	1	1	1	1	1	1	1	1
513554052	河内長野市	1	1	1	1	1	1	1	1	1	1	1	1	1	1	1	1	1	1	1	1	1	1	1	1	1	1
513554053	河内長野市	1	2	1	1	1	1	1	1	1	1	1	1	1	1	1	1	1	1	1	1	1	1	1	1	1	1
513554054	河内長野市	1	2	1	1	1	1	1	1	1	1	1	1	1	1	1	1	1	1	1	1	1	1	1	1	1	1
513554062	河内長野市	1	1	1	1	1	1	1	1	1	1	1	1	1	1	1	1	1	1	1	1	1	1	1	1	1	1
513554063	河内長野市	1	1	1	1	1	1	1	1	1	1	1	1	1	1	1	1	1	1	1	1	1	1	1	1	1	1
513554064	河内長野市	1	1	1	1	1	1	1	1	1	1	1	1	1	1	1	1	1	1	1	1	1	1	1	1	1	1
513554071	河内長野市	1	1	1	1	1	1	1	1	1	1	1	1	1	1	1	1	1	1	1	1	1	1	1	1	1	1
513554072	河内長野市	1	1	1	1	1	1	1	1	1	1	1	1	1	1	1	1	1	1	1	1	1	1	1	1	0	0
513554073	河内長野市	1	3	1	2	1	1	1	1	1	1	1	1	1	1	1	1	1	1	1	1	1	1	1	1	1	1
513554074	河内長野市	1	1	1	1	1	1	1	1	1	1	1	1	1	1	1	1	1	1	1	1	1	1	1	1	1	1
513554084	河内長野市	1	1	1	1	1	1	1	1	1	1	1	1	1	1	1	1	1	1	1	1	1	1	1	1	1	1
513554091	河内長野市	1	1	■	■	■	1	1	1	1	1	1	1	1	1	1	1	1	1	1	1	1	1	1	1	1	1
513554092	河内長野市	1	1	1	1	1	1	1	1	1	1	1	1	1	1	1	1	1	1	1	1	1	1	1	1	1	1
513554101	和泉市	1	1	1	1	1	1	1	1	1	1	1	1	1	1	1	1	1	1	1	1	1	1	1	1	1	1
513554102	和泉市	1	1	1	1	1	1	1	1	1	1	1	1	1	1	1	1	1	1	1	1	1	1	1	1	1	1
513554103	和泉市	1	1	1	1	1	1	1	1	1	1	1	1	1	1	1	1	1	1	1	1	1	1	1	1	1	1
513554104	和泉市	1	1	1	1	1	1	1	1	1	1	1	1	1	1	1	1	1	1	1	1	1	1	1	1	1	1
513554111	和泉市	1	1	1	1	1	1	1	1	1	1	1	1	1	1	1	1	1	1	1	1	1	1	1	1	1	1
513554112	和泉市	1	1	1	1	1	1	1	1	1	1	1	1	1	1	1	1	1	1	1	1	1	1	1	1	1	1
513554114	河内長野市	1	1	1	1	1	1	1	1	1	1	1	1	1	1	1	1	1	1	1	1	1	1	1	1	1	0
513554121	河内長野市	1	1	1	1	1	1	1	1	1	1	1	1	1	1	1	1	1	1	1	1	1	1	1	1	1	1
513554123	河内長野市	1	1	1	1	1	1	1	1	1	1	1	1	1	1	1	1	1	1	1	1	1	1	1	1	1	0
513554124	河内長野市	1	1	1	1	1	1	1	1	1	1	1	1	1	1	1	1	1	1	1	1	1	1	1	1	1	0
513554131	河内長野市	1	1	1	1	1	1	1	1	1	1	1	1	1	1	1	1	1	1	1	1	1	1	1	1	1	1
513554132	河内長野市	1	1	1	1	1	1	1	1	1	1	1	1	1	1	1	1	1	1	1	1	1	1	1	1	1	1
513554133	河内長野市	1	1	1	1	1	1	1	1	1	1	1	1	1	1	1	1	1	1	1	1	1	1	1	1	1	1
513554134	河内長野市	1	1	1	1	1	1	1	1	1	1	1	1	1	1	1	1	1	1	1	1	1	1	1	1	1	1
513554141	河内長野市	1	3	1	3	1	2	1	1	1	1	1	1	1	1	1	1	1	1	1	1	1	1	1	1	1	1
513554142	河内長野市	1	2	1	2	1	1	1	1	1	1	1	1	1	1	1	1	1	1	1	1	1	1	1	1	1	1

地域メッシュ コード	メッシュのかかる 主な市区町村名	市区町 村数	平成17年国勢調査結果						平成22年国勢調査結果						平成17年から平成22年の変化					
			人口総 数	0～14 歳以上 人口	15～64 歳以上 人口	65歳以 上人口	世帯総 数	1人世 帯数	人口総 数	0～14 歳以上 人口	15～64 歳以上 人口	65歳以 上人口	世帯総 数	1人世 帯数	人口総 数	0～14 歳以上 人口	15～64 歳以上 人口	65歳以 上人口	世帯総 数	1人世 帯数
513554143	河内長野市	1	2	1	1	1	1	1	2	1	1	1	1	1	-2	-1	-2	1	-1	1
513554144	河内長野市	1	2	1	2	1	1	1	2	1	2	1	1	1	-2	-1	-2	2	-1	1
513554151	河内長野市	1	1	1	1	1	1	1	1	1	1	1	1	2	1	1	1	1	1	1
513554152	河内長野市	1	1	1	1	1	1	1	1	1	1	1	1	1	-1	-1	-1	1	1	1
513554153	河内長野市	1	2	1	1	1	1	1	2	1	1	1	1	2	1	1	1	1	1	1
513554154	河内長野市	1	2	1	2	1	1	1	2	1	2	1	1	-1	-1	-1	1	1	1	
513554161	河内長野市	1	2	1	2	1	1	1	2	1	2	1	1	-2	-1	-2	1	-1	1	
513554162	河内長野市	1	2	1	1	1	1	1	2	1	1	1	1	-2	-1	-2	1	-1	1	
513554163	河内長野市	1	1	1	1	1	1	1	2	1	1	1	1	1	-1	1	1	1	1	1
513554164	河内長野市	1	1	1	1	1	1	1	1	1	1	1	1	-1	-1	-1	0	-1	-1	
513554171	河内長野市	1	1	1	1	1	1	1	1	1	1	1	1	1	1	1	1	1	1	1
513554172	河内長野市	1	1	■	■	■	1	1	1	■	■	■	1	1	1	■	■	0	■	■
513554182	河内長野市	1	1	1	1	1	1	1	1	0	1	1	1	1	0	-1	-1	0	-1	-1
513554184	河内長野市	2	1	■	■	■	1	1	1	1	1	1	0	-1	■	■	■	-1	-1	-1
513554193	河内長野市	2	1	1	1	1	1	1	1	1	1	1	1	1	1	1	1	1	1	0
513554194	千早赤阪村	1	1	1	1	1	1	1	1	1	1	1	1	-1	1	-1	1	-1	-1	-1
513554203	南区	1	1	■	■	■	1	0	1	■	■	■	1	1	■	■	■	-1	■	■
513554212	河内長野市	1	1	■	■	■	1	1	1	0	1	0	1	1	0	■	■	■	0	0
513554221	河内長野市	1	1	1	1	1	1	1	1	1	1	1	1	1	1	-1	1	1	1	-1
513554222	河内長野市	1	1	1	1	1	1	1	1	1	1	1	1	1	-1	1	1	0	0	0
513554223	河内長野市	1	1	1	1	1	1	1	1	1	1	1	1	-1	-1	-1	-1	-1	-1	1
513554224	河内長野市	1	1	1	1	1	1	1	1	1	1	1	1	1	1	1	1	1	1	0
513554231	河内長野市	1	1	1	1	1	1	1	1	1	1	1	1	-1	-1	-1	1	1	1	1
513554232	河内長野市	1	1	1	1	1	1	1	1	1	1	1	1	1	-1	1	1	1	1	1
513554233	河内長野市	1	1	1	1	1	1	0	1	0	1	1	1	0	-1	-1	-1	1	-1	0
513554234	河内長野市	1	1	1	1	1	1	1	1	1	1	1	1	-1	-1	-1	1	-1	-1	-1
513554241	河内長野市	1	1	1	1	1	1	1	1	1	1	1	1	-1	-1	-1	1	-1	-1	-1
513554242	河内長野市	1	3	1	2	1	1	1	2	1	2	1	1	-1	-1	-1	2	1	1	1
513554243	河内長野市	1	1	1	1	1	1	1	1	1	1	1	1	-2	-1	-1	-1	-1	-1	1
513554244	河内長野市	1	1	1	1	1	1	1	2	1	1	1	1	1	-1	-1	-1	1	1	1
513554251	河内長野市	1	2	1	2	1	1	1	2	1	2	1	1	-2	-1	-2	1	-1	1	1
513554252	河内長野市	1	1	1	1	1	1	1	1	1	1	1	1	1	-1	-1	-1	1	1	1
513554253	河内長野市	1	1	1	1	1	1	1	2	1	1	1	1	2	2	2	1	2	1	1
513554254	河内長野市	1	1	1	1	1	1	1	1	1	1	1	1	1	1	1	1	1	1	1
513554261	河内長野市	1	3	1	2	1	1	1	2	1	2	1	1	-2	-1	-2	1	-1	1	1
513554262	河内長野市	1	2	1	2	1	1	1	2	1	2	1	1	-2	-1	-2	1	-1	1	1

地域メッシュ コード	メッシュのかかる 主な市区町村名	市区町 村数	平成17年国勢調査結果						平成22年国勢調査結果						平成17年から平成22年の変化					
			人口総 数	0～14 歳以上 人口	15～64 歳以上 人口	65歳以 上人口	世帯総 数	1人世 帯数	人口総 数	0～14 歳以上 人口	15～64 歳以上 人口	65歳以 上人口	世帯総 数	1人世 帯数	人口総 数	0～14 歳以上 人口	15～64 歳以上 人口	65歳以 上人口	世帯総 数	1人世 帯数
513554263	河内長野市	1	2	1	1	1	1	1	2	1	1	1	1	1	-2	1	-2	2	-1	1
513554264	河内長野市	1	1	1	1	1	1	1	1	1	1	1	1	1	2	1	1	1	1	1
513554271	河内長野市	1	1	1	1	1	1	1	1	1	1	1	0	1	-1	1	1	0	0	0
513554272	河内長野市	1	1	1	1	1	1	1	1	1	1	1	1	-1	-1	1	-1	-1	-1	-1
513554273	河内長野市	1	1	1	1	1	1	1	1	1	1	1	1	-1	-1	-1	1	1	1	1
513554274	河内長野市	1	1	1	1	1	1	1	1	1	1	1	1	-1	-1	-1	1	-1	1	1
513554281	河内長野市	2	1	1	1	1	1	1	1	1	1	1	1	-1	-1	-1	1	-1	-1	-1
513554282	千早赤阪村	1	1	1	1	1	1	1	1	1	1	1	1	-1	-1	-1	-1	-1	-1	-1
513554283	千早赤阪村	1	1	1	1	1	1	1	1	1	1	1	1	-1	1	-2	1	-1	1	1
513554284	千早赤阪村	1	1	1	1	1	1	1	1	1	1	1	1	-1	1	-2	2	1	1	1
513554291	千早赤阪村	1	1	1	1	1	1	1	1	1	1	0	1	-1	-1	-1	1	-1	0	0
513554292	千早赤阪村	1	1	1	1	1	1	1	1	1	1	1	1	-1	-1	-1	-1	1	-1	-1
513554293	千早赤阪村	1	1	■	■	■	■	1	1	1	■	1	■	0	■	■	■	1	1	■
513554294	千早赤阪村	1	1	1	1	1	1	1	1	1	1	1	1	-1	0	-1	-1	-1	-1	1
513554301	南区	1	1	1	1	1	1	1	1	1	1	1	1	-1	-1	-1	-1	-1	-1	1
513554303	南区	1	1	1	1	1	1	1	1	1	1	1	1	0	1	-1	1	1	1	1
513554304	南区	1	1	■	■	■	■	1	1	1	1	0	1	1	■	■	■	0	-1	-1
513554321	河内長野市	1	1	1	1	1	1	1	1	1	1	1	1	-1	-1	-1	1	-1	0	0
513554322	河内長野市	1	1	1	1	1	1	1	1	1	1	1	1	-1	-1	-1	1	0	1	1
513554324	河内長野市	1												1	■	■	■	1	1	■
513554331	河内長野市	1	2	1	1	1	1	1	1	1	1	1	1	-2	-1	-2	1	-1	1	1
513554332	河内長野市	1	1	1	1	1	1	1	1	1	1	1	1	-1	1	-1	1	1	-1	-1
513554333	河内長野市	1	2	1	2	1	1	1	1	1	1	1	1	-2	1	-2	2	-1	1	1
513554334	河内長野市	1	1	1	1	1	1	1	1	1	1	1	1	-1	-1	-1	-1	-1	-1	1
513554341	河内長野市	1	1	1	1	1	1	1	1	1	1	1	1	-1	-1	-1	1	1	1	0
513554342	河内長野市	1	2	1	2	1	1	1	1	1	1	1	1	-2	-1	-2	1	-1	1	1
513554343	河内長野市	1	1	1	1	1	1	1	1	1	1	1	1	1	1	1	1	1	1	-1
513554344	河内長野市	1	2	1	2	1	1	1	1	1	1	1	1	1	1	-1	1	1	1	1
513554351	河内長野市	1	1	1	1	1	1	1	1	1	1	1	1	2	1	2	1	1	-1	-1
513554352	河内長野市	1	2	1	2	1	1	1	1	1	1	1	1	-1	-1	-2	1	1	1	1
513554353	河内長野市	1	3	1	2	1	1	1	1	1	1	1	1	-1	1	-2	1	1	1	1
513554354	河内長野市	1	2	1	1	1	1	1	1	1	1	1	1	2	1	1	2	1	1	1
513554361	河内長野市	1	1	1	1	1	1	1	1	1	1	1	1	1	1	-1	2	1	1	1
513554362	河内長野市	1	1	■	■	■	■	1	1	1	■	1	■	0	■	■	■	0	0	■
513554363	河内長野市	1	1	1	1	1	1	1	1	1	1	1	1	-1	-1	-1	1	0	-1	-1
513554373	富田林市	1	1	■	■	■	■	1	1	1	1	0	1	-2	■	■	■	-1	0	0

地域メッシュ コード	メッシュのかかる 主な市区町村名	市区町 村数	平成17年国勢調査結果						平成22年国勢調査結果						平成17年から平成22年の変化					
			人口総 数	0~14 歳以上 人口	15~64 歳以上 人口	65歳以 上人口	世帯総 数	1人世 帯数	人口総 数	0~14 歳以上 人口	15~64 歳以上 人口	65歳以 上人口	世帯総 数	1人世 帯数	人口総 数	0~14 歳以上 人口	15~64 歳以上 人口	65歳以 上人口	世帯総 数	1人世 帯数
513554374	富田林市	1	0	0	0	0	0	0	1	1	1	1	1	0	2	1	1	1	1	0
513554381	千早赤阪村	2	1	1	1	1	1	1	1	1	1	1	1	-1	0	-1	1	1	1	
513554382	千早赤阪村	1	1	1	1	1	1	1	1	1	1	1	1	-1	0	-1	1	1	0	
513554383	富田林市	1	1	1	1	1	1	1	1	1	1	1	1	-1	1	-1	1	-1	1	
513554384	富田林市	1	1	1	1	1	1	1	1	1	1	1	1	-1	-1	1	-1	1	1	
513554391	千早赤阪村	1	1	1	1	1	1	1	1	1	1	1	1	-1	-1	1	-1	-1	-1	
513554392	千早赤阪村	1	1	1	1	1	1	1	1	1	1	1	1	-1	-1	-1	1	1	1	
513554393	千早赤阪村	1	1	1	1	1	1	1	1	1	1	1	1	-1	0	-1	1	1	1	
513554394	千早赤阪村	1	1	1	1	1	1	1	1	1	1	1	1	1	1	1	1	1	-1	
513554401	南区	1	1	1	1	1	1	1	1	1	1	1	1	-1	-1	-1	-1	-1	1	
513554403	南区	1	1	1	1	1	1	1	1	1	1	1	1	1	1	1	1	1	-1	
513554404	南区	1	0	0	0	0	0	0	0	0	0	0	0	1	1	1	0	1	0	
513554414	南区	1	1	■	■	■	1	0	1	■	1	■	1	1	■	■	■	0	■	
513554431	河内長野市	1	1	1	1	1	1	1	1	1	1	1	1	-1	-1	-2	2	1	1	
513554432	河内長野市	1	1	1	1	1	1	1	1	1	1	1	1	0	-1	-1	1	1	1	
513554434	河内長野市	1	1	1	1	1	1	1	1	1	1	1	1	-1	-1	-1	1	-1	-1	
513554441	河内長野市	1	1	1	1	1	1	1	1	1	1	1	1	1	-1	1	1	1	1	
513554442	河内長野市	1	2	1	1	1	1	1	1	1	1	1	1	-2	-1	-2	1	-1	-1	
513554443	河内長野市	1	2	1	1	1	1	1	1	1	1	1	1	-1	-1	-2	1	-1	1	
513554444	河内長野市	1	2	1	2	1	1	1	1	1	1	1	1	-2	-1	-2	1	-1	-1	
513554451	河内長野市	1	2	1	2	1	1	1	1	1	1	1	1	-1	-1	-1	1	1	1	
513554452	河内長野市	1	2	1	2	1	1	1	1	1	1	1	1	-2	-1	-2	1	-1	1	
513554453	河内長野市	1	2	1	1	1	1	1	1	1	1	1	1	1	1	-1	1	1	1	
513554454	河内長野市	1	3	1	2	1	1	1	1	1	1	1	1	1	-1	-1	-1	2	1	1
513554461	河内長野市	2	1	1	1	1	1	1	1	1	1	1	1	-1	-1	-1	1	-1	-1	
513554463	富田林市	2	1	1	1	1	1	1	1	1	1	1	1	1	-1	-1	1	1	1	1
513554464	富田林市	1	1	1	1	1	1	1	1	1	1	1	1	-1	0	-1	-1	1	1	1
513554471	富田林市	1	1	0	1	1	1	1	0	1	1	0	1	-1	1	-1	-1	-1	0	0
513554472	富田林市	1	1	1	1	1	1	1	0	1	1	1	1	-1	-1	-2	-1	-1	-1	-1
513554474	富田林市	1	1	1	1	1	1	1	1	1	1	1	1	-1	-1	-1	0	-1	0	0
513554481	富田林市	1	1	1	1	1	1	1	1	1	1	1	1	-1	-1	1	1	-1	-1	-1
513554482	富田林市	1	1	■	■	■	1	0	1	■	1	■	1	1	■	■	■	0	■	■
513554483	富田林市	1	1	■	■	■	1	0	1	■	1	■	1	1	■	■	■	0	■	■
513554491	富田林市	2	1	■	■	■	1	0	1	0	1	0	1	1	■	■	■	1	0	0
513554493	千早赤阪村	1	1	■	■	■	1	0	0	0	0	0	0	-1	■	■	■	-1	0	0
513554494	千早赤阪村	1	1	1	1	1	1	1	1	1	1	1	1	1	1	-1	-1	1	0	0

地域メッシュ コード	メッシュのかかる 主な市区町村名	市区町 村数	平成17年国勢調査結果						平成22年国勢調査結果						平成17年から平成22年の変化					
			人口総 数	0～14 歳以上 人口	15～64 歳以上 人口	65歳以 上人口	世帯総 数	1人世 帯数	人口総 数	0～14 歳以上 人口	15～64 歳以上 人口	65歳以 上人口	世帯総 数	1人世 帯数	人口総 数	0～14 歳以上 人口	15～64 歳以上 人口	65歳以 上人口	世帯総 数	1人世 帯数
513554501	南区	1	2	1	2	1	1	1	2	1	1	1	1	-2	-1	-2	2	-1	1	
513554502	南区	1	1	1	1	1	1	1	1	1	1	1	1	1	1	-1	1	1	1	
513554503	南区	1	3	1	3	1	1	1	3	1	1	1	1	-2	-1	-2	2	-1	1	
513554504	南区	1	1	1	1	1	1	1	1	1	1	1	1	2	1	1	1	1	1	
513554511	南区	1	1	1	1	1	1	1	1	1	1	1	1	-1	-1	-1	-1	-1	1	
513554512	南区	1	0	0	0	0	0	0	0	0	0	0	1	1	1	1	1	1	0	
513554513	南区	1	1	1	1	1	1	1	1	1	1	1	1	-1	-1	-1	1	1	1	
513554523	南区	1	1	■	■	■	1	0	0	0	0	0	0	-1	■	■	■	-1	0	
513554532	河内長野市	1	1	1	1	1	1	1	1	1	1	1	1	1	1	-1	1	1	1	
513554534	河内長野市	1	1	■	■	■	1	0	0	0	0	0	0	-1	■	■	■	-1	0	
513554541	河内長野市	1	2	1	2	1	1	1	2	1	1	1	1	-1	-1	-2	2	1	1	
513554542	河内長野市	1	2	1	1	1	1	1	2	1	1	1	1	-2	-1	-1	-1	-1	1	
513554543	河内長野市	1	1	1	1	1	1	1	1	1	1	1	1	-1	-1	-1	1	-1	-1	
513554544	河内長野市	1	2	1	1	1	1	1	2	1	1	1	1	-2	-1	-2	1	-1	1	
513554551	河内長野市	1	2	1	1	1	1	1	2	1	1	1	1	-1	-1	-1	1	1	1	
513554552	河内長野市	1	2	1	1	1	1	1	2	1	1	1	1	1	-1	1	1	1	1	
513554553	河内長野市	1	3	1	2	1	1	1	3	1	2	1	1	-1	-1	-2	2	1	1	
513554554	河内長野市	1	3	1	2	1	1	1	3	1	2	1	1	-2	-1	-2	1	1	1	
513554561	河内長野市	2	1	1	1	1	1	1	1	1	1	1	1	-1	-1	-1	1	1	1	
513554562	富田林市	1	1	1	1	1	1	1	1	1	1	1	1	-1	-1	-1	1	1	1	
513554563	河内長野市	1	1	1	1	1	1	1	1	1	1	1	1	-1	-1	-1	1	1	1	
513554564	富田林市	2	1	1	1	1	1	1	1	1	1	1	1	-1	-1	-1	1	-1	-1	
513554572	富田林市	1	1	0	1	1	1	1	1	1	1	1	1	1	1	1	1	1	0	
513554574	富田林市	1	1	0	0	1	1	0	1	■	■	■	1	0	■	■	■	1	■	
513554581	富田林市	1	1	1	1	1	1	1	1	1	1	1	1	-1	-1	-1	1	1	1	
513554583	富田林市	1	1	1	1	1	1	1	1	1	1	1	1	-1	-1	1	-1	-1	1	
513554592	千早赤阪村	1	1	1	1	1	1	1	1	1	1	1	1	-1	-1	-1	-1	-1	0	
513554594	千早赤阪村	1	1	1	1	1	1	1	1	1	1	1	1	-1	-1	-1	1	-1	1	
513554601	南区	1	2	1	2	1	1	1	2	1	1	1	1	2	1	1	1	1	1	
513554602	南区	1	1	1	1	1	1	1	1	1	1	1	1	2	1	1	1	1	1	
513554603	南区	1	2	1	2	1	1	1	2	1	1	1	1	2	1	-1	2	1	1	
513554604	南区	1	1	1	1	1	1	1	1	1	1	1	1	1	1	1	1	1	0	
513554611	南区	1	1	1	1	1	1	1	1	1	1	1	1	-1	-1	-1	1	-1	1	
513554612	南区	1	1	1	1	1	1	1	1	1	1	1	1	-1	-1	-1	1	-1	0	
513554613	南区	1	1	1	1	1	1	1	1	1	1	1	1	1	1	1	1	1	1	
513554614	南区	1	1	1	1	1	1	1	1	1	1	1	1	0	-1	0	1	0	-1	



地域メッシュ コード	メッシュのかかる 主な市区町村名	市区町 村数	平成17年国勢調査結果						平成22年国勢調査結果						平成17年から平成22年の変化					
			人口総 数	0～14 歳以上 人口	15～64 歳以上 人口	65歳以 上人口	世帯総 数	1人世 帯数	人口総 数	0～14 歳以上 人口	15～64 歳以上 人口	65歳以 上人口	世帯総 数	1人世 帯数	人口総 数	0～14 歳以上 人口	15～64 歳以上 人口	65歳以 上人口	世帯総 数	1人世 帯数
513554621	南区	1	1	1	1	1	1	1	1	1	1	1	1	1	1	1	1	1	1	1
513554622	南区	1	1	■	■	■	1	1	1	1	1	1	1	1	1	1	1	0	0	0
513554623	南区	1	1	1	1	1	1	1	1	1	1	1	1	1	1	1	-1	-1	-1	-1
513554624	南区	1	0	0	0	0	0	0	0	0	0	0	0	0	0	0	0	0	0	0
513554631	南区	2	1	1	1	1	1	1	1	1	1	1	1	1	1	1	-1	-1	-1	-1
513554632	大阪狭山市	1	1	1	1	1	1	1	1	1	1	1	1	1	1	1	-1	-1	-1	-1
513554633	大阪狭山市	1	1	1	1	1	1	1	1	1	1	1	1	1	1	1	1	1	1	1
513554634	大阪狭山市	1	1	1	1	1	1	1	1	1	1	1	1	1	1	1	-1	-1	-1	-1
513554641	河内長野市	1	2	1	2	1	1	1	1	1	1	1	1	1	1	1	-2	-1	-2	-1
513554642	河内長野市	1	3	1	2	1	1	1	1	1	1	1	1	1	1	1	-1	-1	-2	2
513554643	大阪狭山市	2	2	1	2	1	1	1	1	1	1	1	1	1	1	1	-2	-2	-2	1
513554644	河内長野市	1	2	1	2	1	1	1	1	1	1	1	1	1	1	1	-2	-1	-2	1
513554651	河内長野市	1	2	1	1	1	1	1	1	1	1	1	1	1	1	1	-1	-1	-1	1
513554652	河内長野市	1	2	1	1	1	1	1	1	1	1	1	1	1	1	1	1	-1	-1	-1
513554653	河内長野市	1	3	1	2	1	1	1	1	1	1	1	1	1	1	1	-1	-1	-1	1
513554654	河内長野市	1	3	1	2	1	2	1	2	1	2	1	2	1	2	1	-2	-2	-2	1
513554661	河内長野市	1	2	1	2	1	1	1	1	1	1	1	1	1	1	1	-1	-1	-1	1
513554662	富田林市	2	1	1	1	1	1	1	1	1	1	1	1	1	1	1	-1	-1	-1	1
513554663	河内長野市	2	1	1	1	1	1	1	1	1	1	1	1	1	1	1	2	1	2	1
513554664	富田林市	1	1	1	1	1	1	1	1	1	1	1	1	1	1	1	-1	1	-1	1
513554671	富田林市	1	1	1	1	1	1	1	1	1	1	1	1	1	1	1	-1	-1	-1	1
513554673	富田林市	1	1	1	1	1	1	1	1	1	1	1	1	1	1	1	-1	-1	-1	1
513554681	富田林市	1	1	1	1	1	1	1	1	1	1	1	1	1	1	1	-1	1	-1	1
513554682	富田林市	1	1	1	1	1	1	1	1	1	1	1	0	1	1	1	1	1	-1	-1
513554683	富田林市	1	1	1	1	1	1	1	1	1	1	1	1	1	1	1	-1	-1	-1	1
513554684	富田林市	1	1	1	1	1	1	1	1	1	1	1	1	1	1	1	1	-1	1	1
513554691	千早赤阪村	2	1	1	1	1	1	1	1	1	1	1	1	1	1	1	1	1	0	1
513554692	千早赤阪村	1	1	1	1	1	1	1	1	1	1	1	1	1	1	1	-1	-1	-1	1
513554693	千早赤阪村	1	1	■	■	■	1	0	1	1	1	1	1	1	1	1	1	■	■	■
513554694	千早赤阪村	1	1	1	1	1	1	1	1	1	1	1	1	1	1	1	-1	-1	-1	1
513554701	南区	1	2	1	1	1	1	1	1	1	1	1	1	1	1	1	-1	-1	-1	1
513554702	南区	1	1	1	1	1	1	1	1	1	1	1	1	1	1	1	-1	-1	1	-1
513554703	南区	1	1	1	1	1	1	1	1	1	1	1	1	1	1	1	2	1	2	1
513554704	南区	1	1	1	1	1	1	1	1	1	1	1	1	1	1	1	1	1	1	-1
513554711	南区	1	1	1	1	1	1	1	1	1	1	1	1	1	1	1	-1	-1	-1	1
513554712	南区	1	1	1	1	1	1	1	1	1	1	1	1	1	1	1	2	1	2	1

地域メッシュ コード	メッシュのかかる 主な市区町村名	市区町 村数	平成17年国勢調査結果						平成22年国勢調査結果						平成17年から平成22年の変化						
			人口総 数	0～14 歳以上 人口	15～64 歳以上 人口	65歳以 上人口	世帯総 数	1人世 帯数	人口総 数	0～14 歳以上 人口	15～64 歳以上 人口	65歳以 上人口	世帯総 数	1人世 帯数	人口総 数	0～14 歳以上 人口	15～64 歳以上 人口	65歳以 上人口	世帯総 数	1人世 帯数	
513554713	南区	1	1	1	1	1	1	1	1	1	1	1	1	1	1	-1	-1	1	1		
513554714	南区	1	2	1	2	1	1	1	1	2	1	2	1	1	1	-2	1	-2	1	-1	1
513554721	南区	1	1	1	1	1	1	1	1	1	1	1	1	1	1	2	2	2	1	2	1
513554722	大阪狭山市	1	1	1	1	1	1	1	1	1	1	1	1	1	-1	-1	-1	-1	-1	1	1
513554723	南区	1	2	1	1	1	1	1	1	2	1	1	1	1	-2	1	-2	1	-1	1	1
513554724	南区	2	2	1	1	1	1	1	1	1	1	1	1	1	-2	-1	-2	1	-1	1	1
513554731	大阪狭山市	1	2	1	2	1	1	1	1	2	1	2	1	1	-2	1	-2	2	-1	1	1
513554732	大阪狭山市	1	2	1	2	1	1	1	1	2	1	1	1	1	-2	1	-2	2	-1	-1	1
513554733	大阪狭山市	1	3	1	2	1	1	1	1	3	1	2	1	1	-2	-1	-2	2	-1	1	1
513554734	大阪狭山市	1	2	1	1	1	1	1	1	2	1	1	1	1	-2	-1	-2	1	-1	1	1
513554741	大阪狭山市	2	2	1	1	1	1	1	1	2	1	2	1	1	2	1	2	1	1	-1	1
513554742	河内長野市	3	3	1	2	1	1	1	1	3	1	2	1	1	1	-1	-1	1	1	1	1
513554743	大阪狭山市	1	1	1	1	1	1	1	1	1	1	1	1	1	-1	1	-1	1	1	1	1
513554744	河内長野市	3	1	1	1	1	1	1	1	1	1	1	1	1	2	1	2	1	2	1	1
513554751	富田林市	2	2	1	2	1	1	1	1	2	1	2	1	1	1	-1	-1	1	1	1	1
513554752	富田林市	2	2	1	2	1	1	1	1	2	1	2	1	1	2	-1	1	1	1	1	1
513554753	富田林市	1	1	1	1	1	1	1	1	2	1	1	1	1	1	-1	-1	2	1	1	1
513554754	富田林市	1	1	1	1	1	1	1	1	1	1	1	1	1	1	-1	-1	1	1	1	1
513554761	富田林市	2	2	1	2	1	1	1	1	2	1	2	1	1	-2	-1	-2	1	-1	1	1
513554762	富田林市	1	1	1	1	1	1	1	1	1	1	1	1	1	-1	-1	-1	1	-1	-1	1
513554763	富田林市	1	1	1	1	1	1	1	1	1	1	1	1	1	1	-1	-1	1	1	1	1
513554764	富田林市	1	2	1	1	1	1	1	1	2	1	1	1	1	1	1	-1	1	-1	-1	1
513554771	富田林市	1	1	1	1	1	1	1	1	1	1	1	1	1	-1	-1	-1	-1	-1	1	1
513554772	富田林市	1	1	1	1	1	1	1	1	1	1	1	1	1	1	1	-1	1	1	1	1
513554773	富田林市	1	1	1	1	1	1	1	1	1	1	1	1	1	1	-1	1	1	0	-1	1
513554774	富田林市	1	1	1	1	1	1	1	1	1	1	1	1	1	-1	1	-1	1	-1	-1	1
513554781	富田林市	1	1	1	1	1	1	1	1	1	1	1	1	1	-1	-1	-1	1	1	1	1
513554782	富田林市	1	1	■	■	■	1	1	1	1	1	1	1	0	1	■	■	■	1	-1	1
513554783	富田林市	1	1	1	1	1	1	1	1	1	1	1	1	1	-1	-1	-1	1	-1	1	1
513554784	富田林市	1	1	1	1	1	1	1	1	1	1	1	1	1	-1	-1	-1	1	-1	1	1
513554791	河南町	1	0	0	0	0	0	0	0	1	1	1	1	1	1	1	1	1	1	1	1
513554792	河南町	2	1	1	1	1	1	1	1	1	1	1	1	1	1	1	1	1	1	1	1
513554793	河南町	1	1	1	1	1	1	1	1	1	1	1	1	1	-1	-1	-1	1	-1	1	1
513554794	河南町	1	1	1	1	1	1	1	1	1	1	1	1	1	-1	1	-1	1	-1	1	1
513554801	南区	1	1	1	1	1	1	1	1	1	1	1	1	1	1	1	1	1	1	1	1
513554802	南区	1	1	1	1	1	1	1	1	1	1	1	1	1	1	1	1	0	1	-1	1

地域メッシュ コード	メッシュのかかる 主な市区町村名	市区町 村数	平成17年国勢調査結果						平成22年国勢調査結果						平成17年から平成22年の変化					
			人口総 数	0～14 歳以上 人口	15～64 歳以上 人口	65歳以 上人口	世帯総 数	1人世 帯数	人口総 数	0～14 歳以上 人口	15～64 歳以上 人口	65歳以 上人口	世帯総 数	1人世 帯数	人口総 数	0～14 歳以上 人口	15～64 歳以上 人口	65歳以 上人口	世帯総 数	1人世 帯数
513554803	南区	1	2	1	1	1	1	1	1	1	1	1	1	1	1	1	1	1	1	1
513554804	南区	1	3	1	2	1	1	1	1	1	1	1	1	1	1	1	1	1	1	1
513554811	南区	1	1	1	1	1	1	1	1	1	1	1	1	1	1	1	1	1	1	1
513554812	南区	1	3	1	2	1	2	1	2	1	2	1	2	1	2	1	2	1	2	1
513554813	南区	1	4	1	3	1	2	1	2	1	2	1	2	1	2	1	2	1	2	1
513554814	南区	1	2	1	2	1	1	1	1	1	1	1	1	1	1	1	1	1	1	1
513554821	南区	1	3	1	2	1	1	1	1	1	1	1	1	1	1	1	1	1	1	1
513554822	南区	2	2	1	1	1	1	1	1	1	1	1	1	1	1	1	1	1	1	1
513554823	南区	1	2	1	1	1	1	1	1	1	1	1	1	1	1	1	1	1	1	1
513554824	南区	2	1	1	1	1	1	1	1	1	1	1	1	1	1	1	1	1	1	1
513554831	大阪狭山市	1	4	1	3	1	2	1	2	1	2	1	2	1	2	1	2	1	2	1
513554832	大阪狭山市	1	2	1	1	1	1	1	1	1	1	1	1	1	1	1	1	1	1	1
513554833	大阪狭山市	1	4	1	3	1	2	1	2	1	2	1	2	1	2	1	2	1	2	1
513554834	大阪狭山市	1	2	1	1	1	1	1	1	1	1	1	1	1	1	1	1	1	1	1
513554841	大阪狭山市	1	2	1	1	1	1	1	1	1	1	1	1	1	1	1	1	1	1	1
513554842	大阪狭山市	2	1	1	1	1	1	1	1	1	1	1	1	1	1	1	1	1	1	1
513554843	大阪狭山市	1	3	1	2	1	2	1	2	1	2	1	2	1	2	1	2	1	2	1
513554844	富田林市	2	2	1	2	1	1	1	1	1	1	1	1	1	1	1	1	1	1	1
513554851	富田林市	1	2	1	1	1	1	1	1	1	1	1	1	1	1	1	1	1	1	1
513554852	富田林市	1	1	1	1	1	1	1	1	1	1	1	1	1	1	1	1	1	1	1
513554853	富田林市	2	3	1	2	1	2	1	2	1	2	1	2	1	2	1	2	1	2	1
513554854	富田林市	1	3	1	2	1	1	1	1	1	1	1	1	1	1	1	1	1	1	1
513554861	富田林市	1	1	■	■	■	1	1	0	1	■	1	■	1	■	1	■	1	■	1
513554862	富田林市	1	1	1	1	1	1	1	1	1	1	1	1	1	1	1	1	1	1	1
513554863	富田林市	1	1	1	1	1	1	1	1	1	1	1	1	1	1	1	1	1	1	1
513554864	富田林市	1	1	1	1	1	1	1	1	1	1	1	1	1	1	1	1	1	1	1
513554871	富田林市	1	1	1	1	1	1	1	1	1	1	1	1	1	1	1	1	1	1	1
513554872	富田林市	1	1	1	1	1	1	1	1	1	1	1	1	1	1	1	1	1	1	1
513554873	富田林市	1	2	1	2	1	1	1	1	1	1	1	1	1	1	1	1	1	1	1
513554874	富田林市	1	1	1	1	1	1	1	1	1	1	1	1	1	1	1	1	1	1	1
513554881	富田林市	1	1	1	1	1	1	1	1	1	1	1	1	1	1	1	1	1	1	1
513554882	富田林市	1	1	1	1	1	1	1	1	1	1	1	1	1	1	1	1	1	1	1
513554883	富田林市	1	1	1	1	1	1	1	1	1	1	1	1	1	1	1	1	1	1	1
513554884	富田林市	1	2	1	2	1	1	1	1	1	1	1	1	1	1	1	1	1	1	1
513554892	河南町	1	1	1	1	1	1	1	1	1	1	1	1	1	1	1	1	1	1	1
513554893	富田林市	1	1	1	1	1	1	1	1	1	1	1	1	1	1	1	1	1	1	1

地域メッシュ コード	メッシュのかかる 主な市区町村名	市区町 村数	平成17年国勢調査結果						平成22年国勢調査結果						平成17年から平成22年の変化					
			人口総 数	0~14 歳以上 人口	15~64 歳以上 人口	65歳以 上人口	世帯総 数	1人世 帯数	人口総 数	0~14 歳以上 人口	15~64 歳以上 人口	65歳以 上人口	世帯総 数	1人世 帯数	人口総 数	0~14 歳以上 人口	15~64 歳以上 人口	65歳以 上人口	世帯総 数	1人世 帯数
513554894	河南町	2	1	1	1	1	1	1	1	1	1	1	1	1	-1	1	0	-1		
513554901	南区	1	3	1	2	1	1	1	3	1	2	2	1	1	-2	-2	2	-1		
513554902	南区	1	3	1	2	1	2	1	3	1	2	1	1	-2	-2	1	-1			
513554903	南区	1	3	1	2	1	1	1	4	1	3	1	2	-2	-2	1	1			
513554904	南区	1	4	1	3	1	3	2	3	1	2	2	2	-2	-2	1	-2			
513554911	南区	1	4	1	3	1	2	1	3	1	2	1	2	-2	-1	2	1			
513554912	南区	1	4	1	3	1	2	1	3	1	2	1	2	-2	-1	2	1			
513554913	南区	1	3	1	2	1	2	1	3	1	2	1	2	1	-1	-2	2			
513554914	南区	1	4	1	3	1	2	1	4	1	2	1	2	-2	-2	2	1			
513554921	南区	1	3	1	2	1	1	1	3	1	2	1	1	-1	1	2	1			
513554922	南区	1	3	1	2	1	1	1	3	1	2	1	2	-1	-1	2	1			
513554923	南区	1	3	1	2	1	1	1	2	1	2	1	1	-2	-1	2	-1			
513554924	南区	1	1	1	1	1	1	1	1	1	1	1	1	1	1	-1	1			
513554931	大阪狭山市	1	3	1	2	1	1	1	2	1	2	1	1	-2	-1	1	-1			
513554932	大阪狭山市	1	2	1	1	1	1	1	2	1	1	1	1	1	-1	1	1			
513554933	南区	2	1	1	1	1	1	1	1	1	1	1	1	2	1	2	1			
513554934	大阪狭山市	1	1	1	1	1	1	1	1	1	1	1	1	1	-1	1	1			
513554941	大阪狭山市	1	3	1	2	1	1	1	3	1	2	1	1	2	1	1	2			
513554942	大阪狭山市	2	2	1	2	1	1	1	2	1	1	1	1	-1	-1	1	1			
513554943	大阪狭山市	1	1	1	1	1	1	1	1	1	1	1	1	-1	-1	1	1			
513554944	大阪狭山市	2	2	1	1	1	1	1	2	1	1	1	1	-1	-1	1	1			
513554951	富田林市	2	3	1	2	1	2	1	3	1	2	2	1	-2	-2	1	1			
513554952	富田林市	1	3	1	2	1	1	1	3	1	2	1	1	-2	-1	2	1			
513554953	富田林市	1	4	1	3	1	2	1	4	1	3	1	2	-2	-1	2	1			
513554954	富田林市	1	3	1	2	1	2	1	3	1	2	1	2	1	-1	-2	2			
513554961	富田林市	1	3	1	2	1	1	1	3	1	2	1	1	1	-2	1	1			
513554962	富田林市	1	2	1	2	1	1	1	2	1	2	1	1	-1	-1	1	1			
513554963	富田林市	1	3	1	3	1	1	1	3	1	2	1	1	-2	-2	1	-1			
513554964	富田林市	1	4	1	3	1	2	1	4	1	3	1	2	-1	-2	2	1			
513554971	富田林市	1	2	1	2	1	1	1	2	1	2	1	1	-1	1	1	1			
513554972	富田林市	1	1	1	1	1	1	1	1	1	1	1	1	-1	1	-1	1			
513554973	富田林市	1	4	1	2	1	2	1	3	1	2	1	2	-2	-2	2	0			
513554974	富田林市	1	1	1	1	1	1	1	1	1	1	1	1	1	-1	-1	1			
513554981	富田林市	1	1	1	1	1	1	1	1	1	1	1	1	-1	-1	1	-1			
513554982	富田林市	1	2	1	1	1	1	1	2	1	1	1	1	-1	-1	1	1			
513554983	富田林市	1	2	1	1	1	1	1	2	1	1	1	1	-1	-2	-1	1			

地域メッシュ コード	メッシュのかかる 主な市区町村名	市区町 村数	平成17年国勢調査結果						平成22年国勢調査結果						平成17年から平成22年の変化					
			人口総 数	0~14 歳以上 人口	15~64 歳以上 人口	65歳以 上人口	世帯総 数	1人世 帯数	人口総 数	0~14 歳以上 人口	15~64 歳以上 人口	65歳以 上人口	世帯総 数	1人世 帯数	人口総 数	0~14 歳以上 人口	15~64 歳以上 人口	65歳以 上人口	世帯総 数	1人世 帯数
513554984	富田林市	1	2	1	1	1	1	1	1	1	1	1	1	1	1	1	1	1	1	1
513554991	富田林市	1	1	1	1	1	1	1	1	1	1	1	1	1	1	1	1	1	1	-1
513554992	富田林市	2	1	1	1	1	1	1	1	1	1	1	1	1	1	1	1	1	1	1
513554993	富田林市	1	1	1	1	1	1	1	1	1	1	1	1	1	1	1	1	1	1	1
513554994	富田林市	1	1	1	1	1	1	1	1	1	1	1	1	1	1	1	1	1	1	-1
513555011	千早赤阪村	1	1	1	1	1	1	1	1	1	1	1	1	1	1	1	1	1	1	-1
513555012	千早赤阪村	1	1	1	1	1	1	1	1	1	1	1	1	1	1	1	1	1	1	-1
513555021	千早赤阪村	1	0	0	0	0	0	0	0	0	0	0	0	0	0	0	0	0	0	0
513555023	千早赤阪村	1	1	■	■	■	■	1	1	1	1	1	1	1	1	1	1	1	1	0
513555103	千早赤阪村	1	1	■	■	■	■	1	0	1	1	1	1	1	1	1	1	1	1	0
513555111	千早赤阪村	1	1	■	■	■	■	1	0	1	1	1	1	1	1	1	1	1	1	0
513555201	千早赤阪村	1	1	1	1	1	1	1	1	1	1	1	1	1	1	1	1	1	1	1
513555202	千早赤阪村	1	1	1	1	1	1	1	1	1	1	1	1	1	1	1	1	1	1	0
513555203	千早赤阪村	1	1	1	1	1	1	1	1	1	1	1	1	1	1	1	1	1	1	-1
513555204	千早赤阪村	1	1	■	■	■	■	1	0	1	1	1	1	1	1	1	1	1	1	1
513555301	千早赤阪村	1	1	1	1	1	1	1	1	1	1	1	1	1	1	1	1	1	1	0
513555333	河南町	1	1	1	1	1	1	1	1	1	1	1	1	1	1	1	1	1	1	1
513555334	千早赤阪村	1	1	■	■	■	■	1	0	0	0	0	0	0	0	0	0	0	0	0
513555403	千早赤阪村	1	1	1	1	1	1	1	1	1	1	1	1	1	1	1	1	1	1	1
513555404	千早赤阪村	1	1	1	1	1	1	1	1	1	1	1	1	1	1	1	1	1	1	1
513555413	千早赤阪村	1	1	1	1	1	1	1	1	1	1	1	1	1	1	1	1	1	1	1
513555414	千早赤阪村	1	1	■	■	■	■	1	1	1	1	1	1	1	1	1	1	1	1	-1
513555422	河南町	1	1	1	1	1	1	1	1	1	1	1	1	1	1	1	1	1	1	1
513555501	千早赤阪村	1	1	1	1	1	1	1	1	1	1	1	1	1	1	1	1	1	1	-1
513555502	千早赤阪村	1	1	1	1	1	1	1	1	1	1	1	1	1	1	1	1	1	1	-1
513555503	千早赤阪村	1	1	1	1	1	1	1	1	1	1	1	1	1	1	1	1	1	1	-1
513555504	千早赤阪村	1	1	1	1	1	1	1	1	1	1	1	1	1	1	1	1	1	1	1
513555514	河南町	1	1	■	■	■	■	1	0	1	1	1	1	1	1	1	1	1	1	0
513555521	河南町	1	1	1	1	1	1	1	1	1	1	1	1	1	1	1	1	1	1	1
513555523	河南町	1	1	1	1	1	1	1	1	1	1	1	1	1	1	1	1	1	1	0
513555601	千早赤阪村	2	1	1	1	1	1	1	1	1	1	1	1	1	1	1	1	1	1	1
513555602	河南町	2	1	1	1	1	1	1	1	1	1	1	1	1	1	1	1	1	1	-1
513555603	千早赤阪村	1	1	■	■	■	■	1	0	1	1	1	1	1	1	1	1	1	1	0
513555604	河南町	1	1	1	1	1	1	1	1	1	1	1	1	1	1	1	1	1	1	1
513555612	河南町	1	1	■	■	■	■	1	0	1	1	1	1	1	1	1	1	1	1	0
513555613	河南町	1	0	0	0	0	0	0	0	0	0	0	0	0	0	0	0	0	0	0

地域メッシュ コード	メッシュのかかる 主な市区町村名	市区町 村数	平成17年国勢調査結果						平成22年国勢調査結果						平成17年から平成22年の変化					
			人口総 数	0~14 歳以上 人口	15~64 歳以上 人口	65歳以 上人口	世帯総 数	1人世 帯数	人口総 数	0~14 歳以上 人口	15~64 歳以上 人口	65歳以 上人口	世帯総 数	1人世 帯数	人口総 数	0~14 歳以上 人口	15~64 歳以上 人口	65歳以 上人口	世帯総 数	1人世 帯数
513555614	河南町	1	1	1	1	1	1	1	1	1	1	1	1	1	1	0	1	1		
513555621	河南町	1	1	1	1	1	1	1	1	1	1	1	1	1	1	0	1	1		
513555623	河南町	1	1	1	1	1	1	1	1	1	1	1	1	1	1	0	0	0		
513555701	河南町	1	1	1	1	1	1	1	1	1	1	1	1	1	0	-1	1	1		
513555702	河南町	1	1	1	1	1	1	1	1	1	1	1	1	1	1	1	1	1		
513555703	河南町	1	1	1	1	1	1	1	1	1	1	1	1	1	1	1	1	1		
513555704	河南町	1	1	1	1	1	1	1	1	1	1	1	1	1	1	1	1	1		
513555711	河南町	1	1	1	1	1	1	1	1	1	0	1	1	1	0	-1	1	0		
513555712	河南町	1	3	1	2	1	1	1	1	1	1	3	1	2	1	1	1	1		
513555714	河南町	1	1	1	1	1	1	1	1	1	1	1	1	1	1	1	1	1		
513555721	河南町	1	1	■	■	■	1	0	1	1	1	1	1	1	1	1	1	1		
513555723	河南町	1	1	■	■	■	1	0	1	■	■	1	■	■	■	-1	■	■		
513555724	河南町	1	1	1	1	1	1	1	1	1	1	1	■	■	■	-1	■	■		
513555801	河南町	1	1	1	1	1	1	1	1	1	1	1	1	1	1	-1	-1	1		
513555802	河南町	1	1	1	1	1	1	1	1	1	1	1	1	1	1	-1	-1	1		
513555803	河南町	2	1	1	1	1	1	0	1	1	1	1	1	1	1	-1	-1	1		
513555804	河南町	1	1	1	1	1	1	1	1	1	1	1	1	1	1	1	1	0		
513555811	河南町	1	1	1	1	1	1	1	1	1	1	1	1	1	1	-1	-1	1		
513555812	河南町	1	1	1	1	1	1	1	1	1	1	1	1	1	1	1	1	0		
513555813	河南町	1	1	1	1	1	1	1	1	1	1	1	1	1	1	-1	-1	-1		
513555821	河南町	1	1	■	■	■	1	0	1	■	■	1	■	■	■	1	■	■		
513555822	河南町	1	1	1	1	1	1	1	1	1	1	1	1	1	1	-1	1	1		
513555901	富田林市	2	1	1	1	1	1	1	1	1	1	1	1	1	1	-2	-1	1		
513555902	河南町	1	1	1	1	1	1	1	1	1	1	1	1	1	1	-1	-1	-1		
513555903	富田林市	2	1	1	1	1	1	1	1	1	1	1	1	1	1	1	1	1		
513555904	河南町	1	1	1	1	1	1	1	1	1	1	1	1	1	1	-1	-1	0		
513555911	河南町	1	1	1	1	1	1	1	1	1	1	1	1	1	1	-1	-1	1		
513555913	河南町	1	1	1	1	1	1	1	1	1	1	1	1	1	1	-1	-1	1		
513555921	河南町	1	1	■	■	■	1	1	1	1	0	1	1	1	1	-1	■	-1		
513555922	河南町	1	1	1	1	1	1	1	1	1	1	1	1	1	1	-1	-1	1		
513555924	河南町	1	1	1	1	1	1	1	1	1	1	1	1	1	1	1	1	1		
513555931	河南町	1	1	1	1	1	1	1	1	1	0	1	1	1	1	0	-1	-1		
513555933	河南町	1	1	■	■	■	1	0	1	■	■	1	■	■	■	1	1	1		
513563002	泉大津市	1	1	■	■	■	1	0	1	■	■	1	■	■	■	-1	■	■		
513563011	泉大津市	1	1	1	1	1	1	1	1	1	1	1	1	1	1	-1	1	-1		
513563012	泉大津市	1	2	1	2	1	1	1	1	1	1	2	1	2	1	1	1	1		

地域メッシュ コード	メッシュのかかる 主な市区町村名	市区町 村数	平成17年国勢調査結果						平成22年国勢調査結果						平成17年から平成22年の変化					
			人口総 数	0～14 歳以上 人口	15～64 歳以上 人口	65歳以 上人口	世帯総 数	1人世 帯数	人口総 数	0～14 歳以上 人口	15～64 歳以上 人口	65歳以 上人口	世帯総 数	1人世 帯数	人口総 数	0～14 歳以上 人口	15～64 歳以上 人口	65歳以 上人口	世帯総 数	1人世 帯数
513563014	泉大津市	1	2	1	2	1	1	1	2	1	2	1	1	1	-2	-2	-1	1	-1	1
513563021	泉大津市	1	3	1	2	1	2	1	4	1	2	1	2	1	1	-1	1	1	2	2
513563022	泉大津市	1	3	1	2	1	1	1	3	1	2	1	1	1	-1	-1	-1	1	1	1
513563023	泉大津市	1	3	1	2	1	1	1	3	1	2	1	1	1	-2	-1	-1	0	1	1
513563024	泉大津市	1	3	1	2	1	1	1	3	1	2	1	1	1	-2	-1	-2	-1	-1	1
513563031	泉大津市	1	3	1	2	1	1	1	3	1	2	1	1	1	2	-1	1	2	1	1
513563032	泉大津市	2	3	1	2	1	1	1	3	1	2	1	1	1	-2	-2	-1	1	1	1
513563033	泉大津市	1	4	1	3	1	2	1	4	1	3	1	2	1	2	1	2	2	2	1
513563034	泉大津市	1	3	1	2	1	1	1	3	1	2	1	1	1	1	-1	-1	1	1	1
513563041	泉大津市	2	1	1	1	1	1	1	2	1	1	1	1	1	1	-1	1	1	1	1
513563042	和泉市	1	3	1	2	1	2	1	3	1	2	1	2	1	-2	-2	-2	1	1	2
513563043	泉大津市	2	2	1	2	1	1	1	2	1	2	1	1	1	-2	-1	-2	1	-1	1
513563044	泉大津市	2	2	1	2	1	1	1	2	1	2	1	1	1	-1	-1	-1	1	1	1
513563051	和泉市	1	3	1	2	1	1	1	3	1	2	1	2	1	1	-1	-2	1	2	2
513563052	和泉市	1	5	1	4	1	2	1	4	1	3	1	2	1	-2	-2	-2	2	-2	-1
513563053	和泉市	1	2	1	2	1	1	1	2	1	2	1	1	1	1	1	-1	1	1	1
513563054	和泉市	1	3	1	2	1	1	1	2	1	2	1	1	1	-1	-1	-2	2	1	1
513563061	和泉市	1	3	1	2	1	2	1	3	1	2	1	2	1	-2	-2	-2	2	1	2
513563062	和泉市	1	1	■	■	■	1	1	1	■	■	■	1	■	-1	■	■	■	-1	■
513563063	和泉市	1	2	1	2	1	1	1	2	1	2	1	1	1	1	1	-1	1	1	1
513563064	和泉市	1	1	1	1	1	1	1	1	1	1	1	1	1	-1	-1	-1	1	1	1
513563071	和泉市	3	1	1	1	1	1	1	1	1	1	1	1	1	-1	-1	-1	1	-1	1
513563072	南区	2	1	1	1	1	1	1	1	1	1	1	1	1	1	1	1	-1	1	1
513563073	西区	1	1	1	1	1	1	1	1	1	1	1	1	1	1	1	-1	1	1	1
513563074	西区	1	1	1	1	1	1	1	1	1	1	1	1	1	-1	1	-1	1	-1	1
513563081	南区	2	1	1	1	1	1	1	1	1	1	1	1	1	-2	-1	-1	-2	-1	1
513563082	南区	1	1	1	1	1	1	1	1	1	1	1	1	1	-1	-1	-1	1	0	1
513563083	西区	1	1	1	1	1	1	1	1	1	1	1	1	1	2	1	1	2	1	1
513563084	西区	2	1	1	1	1	1	1	1	1	1	1	1	1	1	1	-1	1	1	1
513563091	南区	1	1	1	1	1	1	1	1	1	1	1	1	1	-1	-1	-1	-1	-1	1
513563092	南区	1	1	1	1	1	1	1	1	1	1	1	1	1	-1	-1	-1	-1	-1	1
513563093	南区	1	1	1	1	1	1	1	1	1	1	1	1	1	1	1	-1	1	1	1
513563094	南区	1	3	1	2	1	1	1	3	1	2	1	1	1	-2	-2	-2	1	-1	1
513563112	泉大津市	1	1	1	1	1	1	1	1	1	1	1	1	1	1	1	1	1	1	1
513563114	泉大津市	1	0	0	0	0	0	0	1	■	■	■	1	■	1	■	■	■	1	■
513563121	泉大津市	1	1	1	1	1	1	1	1	1	1	1	1	1	2	1	2	1	1	1

地域メッシュ コード	メッシュのかかる 主な市区町村名	市区町 村数	平成17年国勢調査結果						平成22年国勢調査結果						平成17年から平成22年の変化					
			人口総 数	0～14 歳以上 人口	15～64 歳以上 人口	65歳以 上人口	世帯総 数	1人世 帯数	人口総 数	0～14 歳以上 人口	15～64 歳以上 人口	65歳以 上人口	世帯総 数	1人世 帯数	人口総 数	0～14 歳以上 人口	15～64 歳以上 人口	65歳以 上人口	世帯総 数	1人世 帯数
513563122	泉大津市	1	2	1	2	1	1	1	2	1	2	1	1	1	-1	-1	2	1	1	
513563124	泉大津市	1	1	1	1	1	1	1	1	1	1	1	1	1	1	1	1	1	0	
513563131	泉大津市	1	3	1	2	1	1	1	3	1	2	1	1	-1	-1	-2	2	1	1	
513563132	泉大津市	1	4	1	3	1	2	1	4	1	3	1	2	-2	-2	-2	2	1	1	
513563133	泉大津市	1	2	1	2	1	1	1	2	1	2	1	1	1	-1	1	1	1	1	
513563134	泉大津市	2	3	1	2	1	2	1	3	1	2	1	2	-1	-1	-1	1	1	1	
513563141	泉大津市	2	5	1	3	2	2	1	5	1	3	2	2	-2	-1	-2	2	-1	1	
513563142	泉大津市	2	2	1	2	1	1	1	2	1	2	1	1	1	-1	-1	1	2	1	
513563143	泉大津市	3	4	1	3	1	2	1	4	1	3	1	2	2	1	-1	2	2	2	
513563144	泉大津市	3	2	1	2	1	1	1	2	1	2	1	1	2	1	1	1	1	1	
513563151	和泉市	3	2	1	2	1	1	1	3	1	2	1	1	2	1	2	1	1	1	
513563152	和泉市	2	3	1	2	1	1	1	3	1	2	1	1	1	-1	-1	1	1	1	
513563153	泉大津市	3	2	1	2	1	1	1	2	1	2	1	1	1	-1	1	1	1	1	
513563154	高石市	2	3	1	2	1	1	1	3	1	2	1	1	1	-1	-1	1	1	1	
513563161	和泉市	1	4	1	3	1	2	1	4	1	3	1	2	-2	-2	-1	2	1	1	
513563162	和泉市	2	1	1	1	1	1	1	1	1	1	1	1	1	-1	1	1	1	1	
513563163	和泉市	3	1	1	1	1	1	1	1	1	1	1	1	1	1	1	1	1	1	
513563164	西区	1	1	1	1	1	1	1	1	1	1	1	1	1	1	1	1	1	1	
513563171	西区	1	1	1	1	1	1	1	1	1	1	1	1	1	1	-1	1	1	-1	
513563172	西区	1	1	1	1	1	1	1	1	1	1	1	1	1	1	1	1	1	1	
513563173	西区	1	2	1	2	1	1	1	3	1	2	1	1	2	1	1	1	2	1	
513563174	西区	1	1	1	1	1	1	1	2	1	1	1	1	2	2	2	1	1	-1	
513563181	西区	1	1	1	1	1	1	1	1	1	1	1	1	2	1	1	1	1	1	
513563182	西区	1	1	1	1	1	1	1	1	1	1	1	1	1	1	1	1	1	-1	
513563183	西区	1	1	1	1	1	1	1	1	1	1	1	1	1	1	1	-1	1	1	
513563184	西区	2	1	1	1	1	1	1	1	1	1	1	1	-1	1	-1	1	-1	1	
513563191	南区	2	1	1	1	1	1	1	1	1	1	1	1	2	2	2	1	2	1	
513563192	南区	2	3	1	2	1	1	1	3	1	2	1	1	1	-1	-1	2	2	1	
513563193	中区	1	1	1	1	1	1	1	1	1	1	1	1	2	2	2	-1	1	-1	
513563194	中区	1	2	1	1	1	1	1	2	1	1	1	1	1	-1	1	1	1	1	
513563212	泉大津市	1	1	■	■	■	1	0	0	0	0	0	0	-1	■	■	■	-1	0	
513563222	泉大津市	1	0	0	0	0	0	0	1	■	■	■	1	1	■	■	■	1	■	
513563231	泉大津市	1	1	1	1	1	1	1	1	1	1	1	1	-1	1	-1	0	-1	1	
513563232	泉大津市	2	3	1	2	1	1	1	3	1	2	1	1	-2	-1	-2	1	-1	1	
513563234	高石市	1	1	1	1	1	1	1	1	1	1	1	1	1	-1	-1	1	1	0	
513563241	高石市	1	3	1	2	1	2	1	3	1	2	1	2	-1	-1	-2	1	1	1	



地域メッシュ コード	メッシュのかかる 主な市区町村名	市区町 村数	平成17年国勢調査結果						平成22年国勢調査結果						平成17年から平成22年の変化					
			人口総 数	0~14 歳以上 人口	15~64 歳以上 人口	65歳以 上人口	世帯総 数	1人世 帯数	人口総 数	0~14 歳以上 人口	15~64 歳以上 人口	65歳以 上人口	世帯総 数	1人世 帯数	人口総 数	0~14 歳以上 人口	15~64 歳以上 人口	65歳以 上人口	世帯総 数	1人世 帯数
513563242	泉大津市	2	5	1	3	1	2	1	4	1	3	2	2	1	-2	-1	-2	2	-1	1
513563243	高石市	1	3	1	2	1	2	1	3	1	2	1	2	1	-1	1	-2	2	1	1
513563244	高石市	1	4	1	2	1	2	1	3	1	2	1	2	1	-2	-1	-2	1	-1	-1
513563251	高石市	1	3	1	2	1	1	1	3	1	2	1	1	1	2	1	1	2	2	1
513563252	高石市	1	3	1	2	1	1	1	3	1	2	1	1	1	-2	-2	-2	2	-1	1
513563253	高石市	1	4	1	3	1	2	1	4	1	2	1	2	1	-1	1	-2	1	-1	-1
513563254	高石市	1	4	1	3	1	2	1	4	1	2	1	2	1	-2	-2	-2	2	-1	1
513563261	高石市	1	2	1	2	1	1	1	2	1	2	1	1	1	-2	-1	-2	1	-1	1
513563262	西区	2	2	1	2	1	1	1	2	1	2	1	1	1	-2	-1	-2	1	-1	1
513563263	高石市	2	3	1	2	1	2	1	3	1	2	1	2	1	-2	-1	-2	1	-1	1
513563264	西区	2	3	1	2	1	2	1	3	1	2	1	2	1	1	-1	-1	2	1	1
513563271	西区	1	3	1	2	1	1	1	3	1	2	1	2	1	1	-1	-2	2	1	1
513563272	西区	1	2	1	1	1	1	1	2	1	1	1	1	1	-1	-1	-2	2	-1	1
513563273	西区	1	2	1	1	1	1	1	2	1	2	1	1	1	2	1	1	1	2	1
513563274	西区	2	1	1	1	1	1	1	1	1	1	1	1	1	2	1	2	1	1	1
513563281	西区	2	4	1	3	1	2	1	4	1	2	1	2	1	-2	-2	-2	2	-1	1
513563282	中区	1	3	1	2	1	1	1	3	1	2	1	1	1	-2	-1	-2	1	1	1
513563283	中区	2	2	1	2	1	1	1	2	1	1	1	1	1	1	1	-1	2	1	1
513563284	中区	1	3	1	2	1	1	1	3	1	2	1	1	1	-2	-1	-2	1	1	1
513563291	中区	1	2	1	1	1	1	1	2	1	1	1	1	1	-1	-1	-2	1	1	1
513563292	中区	1	1	1	1	1	1	1	1	1	1	1	1	1	2	1	2	1	1	1
513563293	中区	1	3	1	2	1	1	1	3	1	2	1	1	1	1	-1	-2	2	1	1
513563294	中区	1	1	1	1	1	1	1	2	1	1	1	1	1	2	1	2	1	2	1
513563331	高石市	1	1	■	■	■	1	1	1	■	■	■	1	■	-1	■	■	■	-1	■
513563332	高石市	1	0	0	0	0	0	0	1	■	■	■	1	■	1	■	■	■	1	■
513563333	高石市	1	1	■	■	■	1	0	1	■	■	■	1	■	-1	■	■	■	-1	■
513563341	高石市	1	2	1	2	1	1	1	2	1	1	1	1	1	-1	-1	-1	1	1	1
513563342	高石市	1	3	1	2	1	2	1	3	1	2	1	2	1	-2	-1	-2	1	-1	1
513563343	高石市	1	1	1	1	1	1	1	1	1	1	1	1	1	-1	-1	-1	1	1	1
513563344	高石市	1	3	1	2	1	2	1	3	1	2	1	2	1	-1	-1	-2	2	1	1
513563351	高石市	1	4	1	3	1	2	1	4	1	2	2	2	1	-2	-2	-2	2	-1	1
513563352	西区	2	3	1	2	1	1	1	3	1	2	1	2	1	2	-1	2	1	2	1
513563353	高石市	1	3	1	2	1	1	1	3	1	2	1	1	1	-2	-1	-2	1	-1	1
513563354	西区	2	3	1	2	1	2	1	3	1	2	1	2	1	-1	1	-2	1	1	1
513563361	西区	2	3	1	2	1	1	1	3	1	2	1	2	1	2	1	1	2	2	1
513563362	西区	1	3	1	2	1	1	1	4	1	3	1	2	1	2	2	2	1	2	2

地域メッシュ コード	メッシュのかかる 主な市区町村名	市区町 村数	平成17年国勢調査結果						平成22年国勢調査結果						平成17年から平成22年の変化					
			人口総 数	0～14 歳以上 人口	15～64 歳以上 人口	65歳以 上人口	世帯総 数	1人世 帯数	人口総 数	0～14 歳以上 人口	15～64 歳以上 人口	65歳以 上人口	世帯総 数	1人世 帯数	人口総 数	0～14 歳以上 人口	15～64 歳以上 人口	65歳以 上人口	世帯総 数	1人世 帯数
513563363	西区	1	3	1	2	1	2	1	3	1	2	1	2	1	-1	-1	-2	2	1	2
513563364	西区	1	3	1	2	1	2	1	3	1	2	1	2	1	1	-1	-1	1	1	2
513563371	西区	1	4	1	3	1	2	1	5	1	3	1	2	1	2	2	2	2	2	2
513563372	中区	2	2	1	1	1	1	1	2	1	1	1	1	1	-1	-1	-1	1	1	1
513563373	西区	2	3	1	2	1	2	1	3	1	2	1	2	1	2	1	2	1	2	1
513563374	中区	2	2	1	2	1	1	1	2	1	1	1	1	1	-2	-1	-2	1	-1	1
513563381	中区	1	3	1	2	1	1	1	3	1	2	1	1	1	0	-1	-1	2	1	1
513563382	中区	1	3	1	2	1	1	1	3	1	2	1	1	1	-1	-1	-2	2	1	1
513563383	中区	2	4	1	3	1	2	1	3	1	2	1	2	1	-2	-2	-2	1	-2	-1
513563384	中区	2	4	1	3	1	2	1	4	1	3	1	2	1	-2	-2	-2	2	-1	1
513563391	中区	1	6	1	4	2	3	1	5	1	3	2	3	1	-2	-2	-2	2	-1	1
513563392	中区	1	3	1	2	1	2	1	3	1	2	1	2	1	-2	-1	-2	2	1	2
513563393	中区	1	3	1	2	1	2	1	4	1	2	1	2	1	1	-1	-1	1	2	1
513563394	中区	1	3	1	2	1	1	1	3	1	2	1	2	1	1	-1	1	1	2	2
513563441	高石市	1	0	0	0	0	0	0	1	■	■	■	1	■	1	■	■	■	1	■
513563442	高石市	1	1	1	1	1	1	1	1	1	1	1	1	1	1	1	1	1	1	-1
513563443	高石市	1	0	0	0	0	0	0	1	■	■	■	1	■	1	■	■	■	1	■
513563444	高石市	1	0	0	0	0	0	0	1	0	1	1	1	0	1	0	1	1	1	0
513563451	高石市	1	3	1	2	1	2	1	3	1	2	1	2	1	1	-1	1	1	1	1
513563452	西区	2	3	1	2	1	1	1	3	1	2	1	2	1	2	1	2	1	2	1
513563453	高石市	2	2	1	1	1	1	1	2	1	2	1	1	1	2	2	2	1	2	1
513563454	西区	2	3	1	2	1	1	1	3	1	2	1	1	1	1	1	1	1	1	-1
513563461	西区	1	4	1	3	1	2	1	4	1	3	1	2	1	1	-1	-1	2	2	1
513563462	西区	1	3	1	2	1	2	1	3	1	2	1	2	1	2	1	1	1	1	1
513563463	西区	1	3	1	2	1	2	1	3	1	2	1	2	1	-2	-1	-2	1	-1	1
513563464	西区	1	3	1	2	1	1	1	3	1	2	1	2	1	2	1	1	1	2	1
513563471	西区	1	2	1	2	1	1	1	3	1	2	1	1	1	2	1	2	2	2	1
513563472	西区	1	2	1	1	1	1	1	2	1	1	1	1	1	1	-1	1	1	1	1
513563473	西区	1	3	1	2	1	1	1	3	1	2	1	2	1	2	1	2	2	2	1
513563474	西区	1	3	1	2	1	2	1	3	1	2	1	2	1	-1	1	-1	1	1	1
513563481	西区	2	2	1	2	1	1	1	2	1	2	1	1	1	1	1	-2	1	1	1
513563482	中区	2	4	1	3	1	2	1	4	1	3	1	2	1	2	1	-2	2	1	1
513563483	西区	2	3	1	2	1	1	1	3	1	2	1	1	1	2	-1	1	1	1	1
513563484	中区	2	4	1	3	1	2	1	4	1	3	1	2	1	-2	-2	-2	2	1	1
513563491	中区	1	3	1	2	1	1	1	3	1	2	1	1	1	2	1	1	1	2	1
513563492	中区	1	2	1	2	1	1	1	3	1	2	1	2	1	2	2	2	2	2	2

地域メッシュ コード	メッシュのかかる 主な市区町村名	市区町 村数	平成17年国勢調査結果						平成22年国勢調査結果						平成17年から平成22年の変化					
			人口総 数	0~14 歳以上 人口	15~64 歳以上 人口	65歳以 上人口	世帯総 数	1人世 帯数	人口総 数	0~14 歳以上 人口	15~64 歳以上 人口	65歳以 上人口	世帯総 数	1人世 帯数	人口総 数	0~14 歳以上 人口	15~64 歳以上 人口	65歳以 上人口	世帯総 数	1人世 帯数
513563493	中区	1	3	1	2	1	1	1	3	1	2	1	1	1	-2	-1	-2	2	1	1
513563494	中区	1	3	1	2	1	1	1	3	1	2	1	2	1	1	1	-2	2	1	1
513563532	高石市	1	0	0	0	0	0	0	1	■	■	■	1	■	1	■	■	■	1	■
513563542	西区	1	0	0	0	0	0	0	1	■	■	■	1	■	1	■	■	■	1	■
513563544	堺市	1	1	0	1	1	1	0	0	0	0	0	0	0	-1	0	-1	-1	-1	0
513563551	西区	1	1	1	1	1	1	1	1	0	1	1	1	1	-1	-1	-1	1	-1	-1
513563552	西区	1	2	1	2	1	1	1	2	1	1	1	1	1	-1	1	-1	1	-1	-1
513563553	西区	1	1	1	1	1	1	1	1	1	1	1	1	1	-1	1	-1	-1	-1	1
513563554	西区	1	3	1	2	1	2	1	3	1	2	1	2	1	-2	-1	-2	1	-1	1
513563561	西区	1	3	1	2	1	2	1	3	1	2	1	2	1	-1	1	-2	2	-1	1
513563562	西区	1	2	1	1	1	1	1	2	1	1	1	1	1	1	1	1	1	1	1
513563563	西区	1	4	1	2	1	2	1	3	1	2	1	2	1	-2	-1	-2	1	-1	1
513563564	西区	1	3	1	2	1	1	1	3	1	2	1	1	1	1	-1	-1	2	1	1
513563571	西区	1	3	1	2	1	1	1	3	1	2	1	2	1	2	2	2	1	2	2
513563572	西区	1	3	1	2	1	2	1	3	1	2	1	2	1	-2	-1	-2	1	-1	1
513563573	堺区	2	3	1	2	1	1	1	3	1	2	1	1	1	1	1	-1	1	1	1
513563574	西区	1	4	1	3	1	2	1	4	1	2	1	2	1	-2	-1	-2	1	-1	1
513563581	西区	1	3	1	2	1	1	1	3	1	2	1	1	1	-1	1	-2	2	-1	1
513563582	中区	2	4	1	2	1	2	1	4	1	2	1	2	1	1	-1	-1	1	1	1
513563583	西区	1	5	1	3	1	2	1	4	1	3	1	2	1	-2	-1	-2	2	1	1
513563584	西区	2	4	1	3	1	2	1	3	1	2	1	2	1	-2	-2	-2	2	-1	1
513563591	中区	3	3	1	2	1	1	1	3	1	2	1	1	1	1	1	-1	2	-1	-1
513563592	中区	2	3	1	3	1	2	1	4	1	3	1	2	1	1	-1	-1	2	2	2
513563593	西区	2	3	1	2	1	1	1	3	1	2	1	1	1	-1	-2	-1	2	1	1
513563594	北区	1	2	1	1	1	1	1	2	1	1	1	1	1	2	1	1	1	1	1
513563652	西区	1	3	1	2	1	2	1	3	1	2	1	2	1	-2	-1	-2	1	1	1
513563654	西区	1	2	1	2	1	1	1	2	1	1	1	1	1	1	1	-1	1	-1	-1
513563661	西区	1	4	1	3	1	2	1	4	1	3	1	2	1	-1	1	-2	1	1	1
513563662	西区	2	2	1	2	1	1	1	2	1	2	1	1	1	-1	-1	-1	1	1	1
513563663	西区	1	4	1	3	1	2	1	4	1	3	1	2	1	-2	-1	-1	1	1	1
513563664	西区	2	4	1	3	1	2	1	4	1	2	1	2	1	-2	-1	-2	2	-1	-1
513563671	堺区	2	3	1	2	1	1	1	3	1	2	1	1	1	-2	-1	-2	2	-1	1
513563672	堺区	2	2	1	2	1	1	1	2	1	2	1	1	1	-1	-1	-1	1	1	1
513563673	堺区	1	1	1	1	1	1	1	1	1	1	1	1	1	1	-1	-1	1	1	-1
513563674	堺区	1	3	1	2	1	2	1	3	1	2	1	2	1	-2	-1	-2	1	1	1
513563681	西区	1	2	1	2	1	1	1	2	1	2	1	1	1	-1	1	-1	-1	2	1

地域メッシュ コード	メッシュのかかる 主な市区町村名	市区町 村数	平成17年国勢調査結果						平成22年国勢調査結果						平成17年から平成22年の変化					
			人口総 数	0～14 歳以上 人口	15～64 歳以上 人口	65歳以 上人口	世帯総 数	1人世 帯数	人口総 数	0～14 歳以上 人口	15～64 歳以上 人口	65歳以 上人口	世帯総 数	1人世 帯数	人口総 数	0～14 歳以上 人口	15～64 歳以上 人口	65歳以 上人口	世帯総 数	1人世 帯数
513563682	西区	3	4	1	3	1	2	1	4	1	3	1	2	1	1	-1	-1	2	1	1
513563683	堺区	2	1	1	1	1	1	1	1	1	1	1	1	1	1	1	-1	-1	-1	-1
513563684	堺区	2	2	1	1	1	1	1	1	1	1	1	1	1	1	-1	-1	1	-1	-1
513563691	北区	1	4	1	3	1	2	1	4	1	3	1	2	1	1	-1	2	1	1	1
513563692	北区	1	2	1	2	1	1	1	2	1	2	1	1	1	1	1	-1	1	1	1
513563693	北区	2	3	1	2	1	2	1	3	1	2	1	2	1	-1	-1	-2	2	1	1
513563694	北区	1	4	1	3	1	2	1	4	1	3	1	2	1	-2	-1	-2	1	-1	1
513563752	西区	1	1	1	1	1	1	1	1	1	1	1	1	1	1	-1	1	1	-1	1
513563761	西区	1	2	1	2	1	1	1	2	1	2	1	1	1	1	-1	-1	1	2	2
513563762	西区	2	3	1	2	1	2	1	3	1	2	1	2	1	1	-1	-2	2	2	2
513563763	西区	2	1	1	1	1	1	1	1	1	1	1	1	1	-2	-1	-2	1	-1	1
513563764	堺区	2	5	1	4	1	2	1	5	1	4	2	2	1	1	-1	-1	2	1	2
513563771	西区	2	1	1	1	1	1	1	1	1	1	1	1	1	-2	-1	-1	-1	-1	1
513563772	堺区	1	3	1	2	1	1	1	2	1	2	1	1	1	-2	-1	-2	1	-1	1
513563773	堺区	1	3	1	2	1	2	1	3	1	2	1	2	1	-2	1	-2	-1	-2	1
513563774	堺区	1	2	1	2	1	1	1	2	1	1	1	1	1	-2	-1	-2	1	-1	-1
513563781	堺区	1	3	1	2	1	1	1	3	1	2	1	1	1	-1	-1	-1	1	1	1
513563782	堺区	1	1	1	1	1	1	1	1	1	1	1	1	1	1	1	1	1	1	1
513563783	堺区	1	3	1	2	1	2	1	3	1	2	1	2	1	-2	1	-2	-1	-2	-1
513563784	堺区	1	1	1	1	1	1	1	1	1	1	1	1	1	-1	1	-1	0	-1	-1
513563791	堺区	2	3	1	3	1	2	1	4	1	3	1	2	1	2	1	1	1	1	1
513563792	北区	2	4	1	3	1	2	1	4	1	3	1	2	1	1	-1	-1	2	1	2
513563793	堺区	2	2	1	2	1	1	1	2	1	2	1	1	1	1	1	1	1	-1	-1
513563794	堺区	2	3	1	2	1	2	1	3	1	2	1	2	1	-2	-1	-1	1	-1	1
513563861	堺区	1	1	■	■	■	1	1	1	1	1	1	1	1	1	■	■	■	1	-1
513563862	堺区	1	4	1	3	1	2	1	4	1	3	1	2	1	-2	-1	-2	2	-1	1
513563863	堺区	1	1	■	■	■	1	1	1	0	1	1	1	0	1	■	■	■	0	-1
513563864	堺区	1	3	1	2	1	2	1	3	1	2	1	2	1	-1	1	-2	1	-1	-1
513563871	堺区	1	4	1	2	1	2	1	4	1	2	1	2	1	-2	-1	-2	1	1	2
513563872	堺区	1	3	1	2	1	2	1	3	1	2	1	2	1	-2	-1	-2	1	1	1
513563873	堺区	1	4	1	3	1	2	1	4	1	3	1	2	1	-2	-1	-2	1	1	2
513563874	堺区	1	3	1	2	1	2	1	3	1	2	1	2	1	1	-1	-1	2	2	2
513563881	堺区	1	4	1	3	1	2	1	4	1	3	2	2	1	1	1	-1	1	2	2
513563882	堺区	1	3	1	2	1	2	1	3	1	2	1	2	1	-1	1	-1	1	-1	-1
513563883	堺区	1	3	1	2	1	2	1	4	1	3	1	3	2	2	1	2	2	2	2
513563884	堺区	1	3	1	2	1	1	1	3	1	2	1	1	1	-1	-1	-1	1	1	2

地域メッシュ コード	メッシュのかかる 主な市区町村名	市区町 村数	平成17年国勢調査結果						平成22年国勢調査結果						平成17年から平成22年の変化					
			人口総 数	0～14 歳以上 人口	15～64 歳以上 人口	65歳以 上人口	世帯総 数	1人世 帯数	人口総 数	0～14 歳以上 人口	15～64 歳以上 人口	65歳以 上人口	世帯総 数	1人世 帯数	人口総 数	0～14 歳以上 人口	15～64 歳以上 人口	65歳以 上人口	世帯総 数	1人世 帯数
513563891	堺区	1	3	1	2	1	2	1	3	1	2	1	2	1	1	-1	1	1	1	2
513563892	堺区	2	4	1	3	1	2	1	4	1	3	1	2	1	-1	-1	-1	2	1	2
513563893	堺区	1	4	1	3	1	2	1	4	1	3	1	2	1	2	1	1	1	1	1
513563894	堺区	2	5	1	3	2	2	1	4	1	3	2	2	1	-2	-2	-2	1	-2	-1
513563962	堺区	1	2	1	2	1	1	1	2	1	2	1	1	1	2	1	-1	2	1	1
513563964	堺区	1	1	1	1	1	1	1	1	1	1	1	1	1	-1	1	1	-1	1	1
513563971	堺区	1	5	1	3	1	3	1	5	1	4	1	3	2	2	1	2	2	2	2
513563972	堺区	1	4	1	3	1	2	1	4	1	3	1	2	1	2	1	2	2	2	2
513563973	堺区	1	2	1	2	1	1	1	3	1	2	1	2	1	2	1	2	2	2	2
513563974	堺区	1	3	1	2	1	2	1	3	1	2	1	2	1	-1	-1	-1	1	2	2
513563981	堺区	1	3	1	2	1	2	1	3	1	2	1	2	1	-1	1	1	1	1	2
513563982	堺区	1	2	1	2	1	1	1	3	1	3	1	2	1	2	1	2	1	2	2
513563983	堺区	1	3	1	2	1	2	1	3	1	2	1	2	1	-2	-1	-1	1	1	2
513563984	堺区	1	3	1	2	1	2	1	4	1	2	1	2	1	2	1	1	1	2	2
513563991	堺区	1	3	1	2	1	1	1	2	1	2	1	1	1	-2	-1	-2	1	1	1
513563992	堺区	2	5	1	3	1	2	1	5	1	4	1	3	2	2	-1	2	2	2	2
513563993	堺区	1	6	1	5	1	1	1	5	1	4	1	1	1	-2	-1	-2	1	-1	1
513563994	堺区	2	4	1	3	1	2	1	4	1	2	1	2	1	-2	-1	-2	2	1	1
513564001	南区	1	2	1	2	1	1	1	2	1	2	1	1	1	2	1	-1	2	1	1
513564002	南区	1	3	1	3	1	2	1	3	1	2	1	2	1	-2	-2	-2	2	1	1
513564003	中区	2	3	1	2	1	1	1	3	1	2	1	2	1	1	-1	-2	2	1	1
513564004	中区	2	1	1	1	1	1	1	2	1	1	1	1	1	2	1	1	1	1	1
513564011	南区	1	3	1	2	1	2	1	4	1	3	1	2	1	3	2	2	2	2	-2
513564012	南区	1	2	1	2	1	1	1	2	1	2	1	1	1	-1	-1	-2	2	1	2
513564013	南区	2	3	1	2	1	1	1	4	1	3	1	2	1	2	2	2	2	2	1
513564014	中区	2	2	1	1	1	1	1	2	1	1	1	1	1	1	1	-1	1	1	1
513564021	南区	2	1	1	1	1	1	1	1	1	1	1	1	1	-1	1	-1	1	-1	1
513564022	中区	2	1	1	1	1	1	1	1	1	1	1	1	1	0	0	1	-1	1	1
513564023	中区	1	2	1	1	1	1	1	2	1	1	1	1	1	1	1	-1	1	1	1
513564024	中区	3	1	1	1	1	1	1	1	1	1	1	1	1	-1	1	-1	1	1	-1
513564031	南区	2	1	1	1	1	1	1	1	1	1	1	1	1	1	1	1	1	1	1
513564032	大阪狭山市	1	1	1	1	1	1	1	1	1	1	1	1	1	1	1	-1	1	1	-1
513564033	大阪狭山市	2	2	1	1	1	1	1	1	1	1	1	1	1	-2	-1	-1	1	-1	1
513564034	大阪狭山市	1	1	1	1	1	1	1	1	1	1	1	1	1	-1	1	-1	-1	-1	-1
513564041	大阪狭山市	1	3	1	2	1	1	1	3	1	2	1	1	1	1	1	-1	1	1	1
513564042	大阪狭山市	2	3	1	2	1	2	1	3	1	2	1	2	1	-2	-1	-2	-2	1	1

地域メッシュ コード	メッシュのかかる 主な市区町村名	市区町 村数	平成17年国勢調査結果						平成22年国勢調査結果						平成17年から平成22年の変化					
			人口総 数	0～14 歳以上 人口	15～64 歳以上 人口	65歳以 上人口	世帯総 数	1人世 帯数	人口総 数	0～14 歳以上 人口	15～64 歳以上 人口	65歳以 上人口	世帯総 数	1人世 帯数	人口総 数	0～14 歳以上 人口	15～64 歳以上 人口	65歳以 上人口	世帯総 数	1人世 帯数
513564043	大阪狭山市	1	2	1	1	1	1	1	2	1	1	1	1	1	-1	-1	-1	1	-1	1
513564044	大阪狭山市	2	3	1	2	1	1	1	3	1	2	1	1	1	2	-1	2	2	1	1
513564051	富田林市	1	2	1	2	1	1	1	2	1	2	1	1	1	-1	-1	-1	1	1	1
513564052	富田林市	1	2	1	2	1	1	1	2	1	2	1	1	1	-2	-1	-2	1	-1	1
513564053	富田林市	1	3	1	2	1	1	1	3	1	2	1	1	1	2	1	1	2	1	1
513564054	富田林市	1	3	1	2	1	1	1	2	1	2	1	1	1	-2	-1	-2	1	-1	1
513564061	富田林市	1	4	1	3	1	2	1	4	1	3	1	2	1	-2	-2	-2	2	-1	1
513564062	富田林市	1	1	1	1	1	1	1	1	1	1	1	1	1	1	1	1	1	1	1
513564063	富田林市	1	3	1	3	1	1	1	4	1	3	1	2	1	2	-2	2	2	2	1
513564064	富田林市	1	1	1	1	1	1	1	1	1	1	1	1	1	-1	-1	1	-1	1	-1
513564071	富田林市	1	2	1	2	1	1	1	2	1	2	1	1	1	-1	-1	-1	1	1	1
513564072	富田林市	1	3	1	2	1	1	1	3	1	2	1	1	1	2	-1	2	1	1	1
513564073	富田林市	1	1	1	1	1	1	1	1	1	1	1	1	1	-2	-1	-2	-1	-1	-1
513564074	富田林市	1	1	1	1	1	1	1	1	1	1	1	1	1	-1	-1	-1	1	-1	-1
513564081	富田林市	1	3	1	2	1	1	1	2	1	2	1	1	1	-1	-1	-2	2	1	1
513564082	富田林市	1	4	1	2	1	2	1	3	1	2	1	2	1	-2	-2	-2	1	-1	1
513564083	富田林市	1	2	1	2	1	1	1	2	1	2	1	1	1	2	1	1	1	1	1
513564084	富田林市	1	2	1	1	1	1	1	2	1	1	1	1	1	1	-1	-1	1	1	1
513564091	富田林市	1	2	1	1	1	1	1	1	1	1	1	1	1	-2	-1	-2	-2	-2	-1
513564092	富田林市	2	1	1	1	1	1	1	1	1	1	1	1	1	-1	1	-1	-1	-1	-1
513564093	富田林市	1	1	1	1	1	1	1	1	1	1	1	1	1	2	1	2	2	2	1
513564094	富田林市	2	1	1	1	1	1	1	1	1	1	1	1	1	1	-1	-1	1	1	-1
513564101	中区	1	3	1	2	1	1	1	3	1	2	1	1	1	2	1	2	2	2	1
513564102	中区	1	1	1	1	1	1	1	1	1	1	1	1	1	-1	-1	-1	1	1	1
513564103	中区	1	2	1	2	1	1	1	2	1	2	1	1	1	2	1	2	2	2	1
513564104	中区	1	2	1	2	1	1	1	2	1	2	1	1	1	-2	-1	-2	2	-1	-1
513564111	中区	1	2	1	1	1	1	1	2	1	1	1	1	1	-1	-1	-2	2	1	1
513564112	中区	1	1	1	1	1	1	1	1	1	1	1	1	1	-1	-1	-1	1	1	1
513564113	中区	1	2	1	1	1	1	1	2	1	1	1	1	1	1	1	-1	2	1	1
513564114	中区	1	1	1	1	1	1	1	1	1	1	1	1	1	0	-1	-1	1	1	1
513564121	中区	1	1	1	1	1	1	1	1	1	1	1	1	1	1	1	-1	1	1	1
513564122	中区	2	1	1	1	1	1	1	1	1	1	1	1	1	1	1	-1	1	1	1
513564123	中区	1	2	1	2	1	1	1	2	1	2	1	1	1	-1	-1	-1	1	1	1
513564124	中区	3	2	1	2	1	1	1	2	1	1	1	1	1	-1	-1	-1	1	1	1
513564131	大阪狭山市	2	1	1	1	1	1	1	1	1	1	1	1	1	2	1	1	1	1	1
513564132	大阪狭山市	2	2	1	2	1	1	1	2	1	1	1	1	1	-2	-1	-2	1	-1	1

地域メッシュ コード	メッシュのかかる 主な市区町村名	市区町 村数	平成17年国勢調査結果						平成22年国勢調査結果						平成17年から平成22年の変化					
			人口総 数	0～14 歳以上 人口	15～64 歳以上 人口	65歳以 上人口	世帯総 数	1人世 帯数	人口総 数	0～14 歳以上 人口	15～64 歳以上 人口	65歳以 上人口	世帯総 数	1人世 帯数	人口総 数	0～14 歳以上 人口	15～64 歳以上 人口	65歳以 上人口	世帯総 数	1人世 帯数
513564133	東区	2	3	1	2	1	1	1	3	1	2	1	1	1	1	1	-1	1	1	1
513564134	東区	2	3	1	2	1	1	1	3	1	2	1	1	1	1	1	-1	-1	1	0
513564141	大阪狭山市	1	2	1	2	1	1	1	2	1	2	1	1	1	1	1	-1	-1	1	1
513564142	大阪狭山市	2	2	1	1	1	1	1	2	1	1	1	1	1	1	1	-1	-1	1	1
513564143	大阪狭山市	1	2	1	1	1	1	1	2	1	1	1	1	1	1	1	1	1	1	1
513564144	大阪狭山市	1	1	1	1	1	1	1	1	1	1	1	1	1	1	1	1	1	1	1
513564151	富田林市	1	2	1	1	1	1	1	2	1	1	1	1	1	1	1	1	1	1	1
513564152	富田林市	1	1	1	1	1	1	1	1	1	1	1	1	1	1	1	-1	1	1	1
513564153	富田林市	2	1	1	1	1	1	1	1	1	1	1	1	1	1	-2	-1	-2	1	1
513564154	美原区	1	1	1	1	1	1	1	1	1	1	1	1	1	1	1	1	-1	-1	-1
513564161	富田林市	1	1	1	1	1	1	1	1	1	1	1	1	1	1	1	-1	1	1	1
513564162	富田林市	1	1	1	1	1	1	1	1	1	1	1	1	1	1	1	1	1	1	1
513564172	富田林市	1	1	1	1	1	1	1	1	1	1	1	1	1	1	1	1	1	1	1
513564174	富田林市	1	1	1	1	1	1	1	1	1	1	1	1	1	1	1	1	1	1	1
513564181	富田林市	1	1	1	1	1	1	1	1	1	1	1	1	1	1	1	1	1	1	1
513564182	富田林市	1	2	1	2	1	1	1	2	1	1	1	1	1	1	-2	-1	-2	1	-1
513564183	富田林市	1	1	1	1	1	1	1	1	1	1	1	1	1	1	1	1	1	1	1
513564184	富田林市	1	2	1	1	1	1	1	2	1	1	1	1	1	1	-2	-1	-2	-1	-1
513564191	富田林市	1	1	■	■	■	1	1	1	■	■	■	1	■	1	■	■	■	1	■
513564192	河南町	1	1	1	1	1	1	1	1	1	1	1	1	1	1	1	1	-1	1	-1
513564193	富田林市	1	1	1	1	1	1	1	1	1	1	1	1	1	1	-1	-1	-1	1	-1
513564194	河南町	1	1	0	1	0	1	1	1	0	1	0	1	1	1	1	0	1	0	1
513564201	中区	1	1	1	1	1	1	1	1	1	1	1	1	1	1	1	1	1	1	1
513564202	中区	1	2	1	1	1	1	1	2	1	1	1	1	1	1	1	-1	1	1	1
513564203	中区	1	2	1	2	1	1	1	2	1	2	1	1	1	1	-1	-1	1	1	1
513564204	中区	1	2	1	1	1	1	1	2	1	1	1	1	1	1	2	1	2	2	1
513564211	中区	1	1	1	1	1	1	1	1	1	1	1	1	1	1	-1	-1	-1	1	1
513564212	中区	1	2	1	1	1	1	1	2	1	1	1	1	1	1	-1	-1	-2	1	-1
513564213	中区	1	1	1	1	1	1	1	1	1	1	1	1	1	1	2	2	2	1	2
513564214	中区	1	4	1	2	1	2	1	3	1	2	1	2	1	1	-2	-2	-2	2	1
513564221	中区	2	4	1	3	1	2	1	4	1	3	1	2	1	1	-1	-2	-2	2	1
513564222	中区	2	2	1	2	1	1	1	2	1	1	1	1	1	1	-1	-1	-1	1	1
513564223	中区	2	3	1	2	1	1	1	3	1	2	1	1	1	1	-1	-1	-2	2	1
513564224	東区	1	2	1	2	1	1	1	2	1	2	1	1	1	1	1	1	1	1	1
513564231	東区	1	4	1	3	1	2	1	3	1	2	1	2	1	1	-2	-1	-2	1	-1
513564232	東区	2	4	1	3	1	2	1	4	1	3	1	2	1	1	2	1	-1	2	1

地域メッシュ コード	メッシュのかかる 主な市区町村名	市区町 村数	平成17年国勢調査結果						平成22年国勢調査結果						平成17年から平成22年の変化					
			人口総 数	0～14 歳以上 人口	15～64 歳以上 人口	65歳以 上人口	世帯総 数	1人世 帯数	人口総 数	0～14 歳以上 人口	15～64 歳以上 人口	65歳以 上人口	世帯総 数	1人世 帯数	人口総 数	0～14 歳以上 人口	15～64 歳以上 人口	65歳以 上人口	世帯総 数	1人世 帯数
513564233	東区	1	3	1	2	1	2	1	4	1	3	1	2	1	2	2	2	2	2	2
513564234	東区	1	4	1	3	1	2	1	4	1	3	1	2	1	-1	-1	-2	2	1	1
513564241	東区	2	2	1	1	1	1	1	2	1	1	1	1	1	1	1	-1	1	1	-1
513564242	大阪狭山市	1	2	1	1	1	1	1	2	1	1	1	1	1	1	-1	-2	2	-1	1
513564243	東区	2	1	1	1	1	1	1	1	1	1	1	1	1	2	1	2	1	2	1
513564244	大阪狭山市	1	1	1	1	1	1	1	1	1	1	1	1	1	1	-1	1	1	1	-1
513564251	美原区	1	1	1	1	1	1	1	1	1	1	1	1	1	1	-1	1	1	1	0
513564252	美原区	1	1	1	1	1	1	1	1	1	1	1	1	1	1	1	1	1	1	1
513564253	美原区	1	1	1	1	1	1	1	1	1	1	1	1	1	-1	-1	-1	-1	1	1
513564254	美原区	1	1	1	1	1	1	1	1	1	1	1	1	1	1	1	-1	1	-1	-1
513564261	美原区	1	1	■	■	■	1	0	1	0	1	0	1	1	1	■	■	■	1	1
513564272	富田林市	1	1	1	1	1	1	1	1	1	1	1	1	1	1	-1	1	1	1	-1
513564273	富田林市	1	1	1	1	1	1	1	1	1	1	1	1	1	1	1	1	-1	1	1
513564274	富田林市	1	2	1	1	1	1	1	1	1	1	1	1	1	-2	-1	-2	-1	-1	-1
513564281	富田林市	1	1	1	1	1	1	1	1	1	1	1	1	1	-1	-1	-1	-1	-1	1
513564282	富田林市	1	2	1	1	1	1	1	2	1	1	1	1	1	-1	-1	-1	1	-1	1
513564283	富田林市	1	2	1	2	1	1	1	2	1	2	1	1	1	2	1	1	1	-1	-1
513564284	富田林市	1	3	1	2	1	2	1	3	1	2	1	2	1	-2	-1	-2	1	-1	-1
513564291	富田林市	1	2	1	1	1	1	1	2	1	1	1	1	1	1	1	1	1	1	-1
513564292	富田林市	2	1	■	■	■	1	1	1	■	■	■	1	■	-1	■	■	■	-1	■
513564293	富田林市	1	1	1	1	1	1	1	1	1	1	1	1	1	0	-1	-1	1	-1	-1
513564294	太子町	1	1	■	■	■	1	1	1	■	■	■	1	■	-1	■	■	■	-1	■
513564301	中区	1	3	1	2	1	1	1	3	1	2	1	1	1	1	-1	1	1	1	1
513564302	中区	1	2	1	1	1	1	1	2	1	1	1	1	1	2	1	2	1	1	1
513564303	中区	1	4	1	3	1	2	1	4	1	3	1	2	1	2	-1	2	2	2	1
513564304	中区	1	3	1	2	1	2	1	3	1	2	1	2	1	-1	-1	-1	1	1	1
513564311	中区	1	1	1	1	1	1	1	1	1	1	1	1	1	2	1	1	1	1	1
513564312	中区	2	3	1	2	1	1	1	3	1	2	1	2	1	-1	-1	-2	2	1	1
513564313	中区	1	2	1	1	1	1	1	2	1	1	1	1	1	2	2	2	1	2	1
513564314	中区	2	2	1	2	1	1	1	2	1	2	1	1	1	2	1	-1	2	1	-1
513564321	中区	2	3	1	2	1	1	1	3	1	2	1	1	1	-1	-1	-1	2	1	1
513564322	東区	1	3	1	2	1	1	1	3	1	2	1	1	1	-1	-1	-1	1	1	1
513564323	東区	1	2	1	1	1	1	1	2	1	2	1	1	1	2	-1	2	1	2	1
513564324	東区	1	3	1	2	1	1	1	3	1	2	1	1	1	1	1	-1	2	1	1
513564331	東区	1	3	1	2	1	1	1	3	1	2	1	2	1	2	1	2	1	2	1
513564332	東区	1	4	1	3	1	2	1	4	1	2	1	2	1	-2	-1	-2	1	-1	1



地域メッシュ コード	メッシュのかかる 主な市区町村名	市区町 村数	平成17年国勢調査結果						平成22年国勢調査結果						平成17年から平成22年の変化					
			人口総 数	0～14 歳以上 人口	15～64 歳以上 人口	65歳以 上人口	世帯総 数	1人世 帯数	人口総 数	0～14 歳以上 人口	15～64 歳以上 人口	65歳以 上人口	世帯総 数	1人世 帯数	人口総 数	0～14 歳以上 人口	15～64 歳以上 人口	65歳以 上人口	世帯総 数	1人世 帯数
513564333	東区	2	2	1	2	1	1	1	2	1	2	1	1	1	1	-2	2	1	1	
513564334	東区	2	3	1	2	1	1	1	3	1	2	1	1	1	1	-2	2	2	1	
513564341	東区	3	1	1	1	1	1	1	1	1	1	1	1	1	2	2	2	1	1	
513564342	美原区	2	1	1	1	1	1	1	1	1	1	1	1	1	1	0	1	-1	-1	
513564343	東区	2	1	1	1	1	1	1	1	1	1	1	1	1	2	1	1	1	1	
513564344	美原区	1	1	1	1	1	1	1	1	1	1	1	1	-1	-1	-1	1	1	-1	
513564351	美原区	1	1	1	1	1	1	1	1	1	1	1	1	-1	-1	-1	-1	-1	0	
513564352	美原区	1	1	1	1	1	1	1	1	1	1	1	1	-1	1	-2	1	-1	0	
513564353	美原区	1	1	1	1	1	1	1	1	1	1	1	1	-1	-1	-1	1	1	1	
513564354	美原区	1	2	1	2	1	1	1	2	1	1	1	1	-2	-1	-2	1	-1	1	
513564361	美原区	1	1	1	1	1	1	1	1	1	1	1	1	-2	-1	-2	0	-1	-1	
513564362	美原区	1	2	1	1	1	1	1	1	1	1	1	1	-2	-1	-2	1	-1	1	
513564363	美原区	1	2	1	2	1	1	1	2	1	1	1	1	-1	-1	-2	1	1	1	
513564364	美原区	2	2	1	2	1	1	1	2	1	1	1	1	-2	-1	-2	2	1	1	
513564371	富田林市	1	2	1	2	1	1	1	2	1	1	1	1	-2	-1	-2	1	-1	1	
513564372	富田林市	1	2	1	2	1	1	1	2	1	1	1	1	-1	-1	-2	2	1	1	
513564373	富田林市	1	1	1	1	1	1	1	1	1	1	1	1	1	-1	1	1	1	1	
513564374	富田林市	2	1	1	1	1	1	1	1	1	1	1	1	2	1	1	1	1	1	
513564381	富田林市	1	1	1	1	1	1	1	1	1	1	1	1	1	-1	-1	1	1	-1	
513564382	富田林市	2	3	1	2	1	1	1	2	1	1	1	1	-2	-1	-2	2	-1	-1	
513564383	富田林市	2	1	1	1	1	1	1	1	1	1	1	1	-2	-1	-1	-1	1	1	
513564384	羽曳野市	2	2	1	2	1	1	1	2	1	1	1	1	-1	-1	-2	2	1	1	
513564391	富田林市	2	2	1	2	1	1	1	2	1	1	1	1	0	-1	-2	1	1	1	
513564393	羽曳野市	1	1	1	1	1	1	1	1	1	1	1	1	1	-1	1	1	1	1	
513564394	羽曳野市	1	1	1	1	1	1	1	1	1	1	1	1	-1	-1	-1	1	-1	1	
513564401	中区	1	3	1	2	1	1	1	3	1	2	1	1	2	-1	2	2	2	1	
513564402	中区	1	2	1	2	1	1	1	3	1	2	1	1	1	1	1	1	1	1	
513564403	中区	1	3	1	2	1	1	1	3	1	2	1	1	2	1	-1	2	1	1	
513564404	中区	1	2	1	2	1	1	1	3	1	2	1	1	2	2	-1	1	1	-1	
513564411	中区	2	3	1	2	1	1	1	3	1	2	1	1	1	-1	-1	1	1	1	
513564412	中区	2	4	1	3	1	2	1	3	1	2	1	2	-2	-2	-2	2	-1	1	
513564413	中区	2	4	1	3	1	2	1	3	1	2	1	2	-1	-1	-2	1	1	2	
513564414	東区	1	3	1	2	1	1	1	3	1	2	1	1	2	-1	1	2	1	1	
513564421	東区	1	3	1	2	1	1	1	3	1	2	1	1	-2	-1	-2	2	1	1	
513564422	東区	1	1	1	1	1	1	1	1	1	1	1	1	1	1	1	-1	1	1	
513564423	東区	1	3	1	2	1	2	1	3	1	2	1	2	-2	1	-2	2	-1	1	

地域メッシュ コード	メッシュのかかる 主な市区町村名	市区町 村数	平成17年国勢調査結果						平成22年国勢調査結果						平成17年から平成22年の変化					
			人口総 数	0～14 歳以上 人口	15～64 歳以上 人口	65歳以 上人口	世帯総 数	1人世 帯数	人口総 数	0～14 歳以上 人口	15～64 歳以上 人口	65歳以 上人口	世帯総 数	1人世 帯数	人口総 数	0～14 歳以上 人口	15～64 歳以上 人口	65歳以 上人口	世帯総 数	1人世 帯数
513564424	東区	1	4	1	3	1	2	1	4	1	2	1	2	1	1	-1	-1	2	2	2
513564431	東区	2	2	1	2	1	1	1	2	1	1	1	1	1	-1	-1	-2	1	1	1
513564432	美原区	1	3	1	2	1	1	1	2	1	2	1	1	-1	-1	-2	1	1	1	
513564433	東区	2	3	1	2	1	2	1	3	1	2	1	2	-2	-1	-2	2	1	1	
513564434	美原区	1	2	1	2	1	1	1	2	1	2	1	1	1	-1	-1	1	1	1	
513564441	美原区	1	3	1	2	1	1	1	3	1	2	1	1	-2	-1	-2	2	1	1	
513564442	美原区	1	1	1	1	1	1	1	1	1	1	1	1	1	-1	1	1	1	1	
513564443	美原区	1	2	1	1	1	1	1	2	1	1	1	1	-1	-1	-1	1	1	1	
513564444	美原区	1	1	1	1	1	1	1	1	1	1	1	1	1	1	1	1	1	1	
513564451	美原区	1	1	1	1	1	1	1	1	1	1	1	1	1	-1	1	1	1	1	
513564452	美原区	1	1	1	1	1	1	1	1	1	1	1	1	1	-1	1	1	1	1	
513564453	美原区	1	1	1	1	1	1	1	1	1	1	1	1	1	1	-1	1	-1	-1	
513564454	美原区	1	1	1	1	1	1	1	1	1	1	1	1	1	-1	1	1	1	1	
513564461	美原区	1	2	1	1	1	1	1	2	1	1	1	1	-1	-1	-2	2	1	1	
513564462	美原区	2	1	■	■	■	1	0	1	1	1	1	0	1	■	■	■	1	0	
513564463	美原区	1	1	0	1	1	1	1	1	1	1	1	1	1	1	-1	1	-1	-1	
513564464	羽曳野市	1	1	1	1	1	1	1	2	1	1	1	1	2	2	2	-1	2	1	
513564471	羽曳野市	1	1	1	1	1	1	1	2	1	1	1	1	2	2	2	1	2	1	
513564472	羽曳野市	1	1	1	1	1	1	1	1	1	1	1	1	-1	-1	-1	-1	-1	0	
513564473	羽曳野市	1	3	1	2	1	1	1	2	1	2	1	1	-1	1	-2	1	1	1	
513564474	羽曳野市	1	3	1	2	1	1	1	3	1	2	1	1	-2	-1	-2	1	-1	1	
513564481	羽曳野市	1	1	1	1	1	1	1	1	1	1	1	1	-1	-1	-1	-1	-1	0	
513564482	羽曳野市	1	1	1	1	1	1	1	1	1	1	1	1	-1	-1	-1	1	1	1	
513564483	羽曳野市	1	1	1	1	1	1	1	1	1	1	1	1	-1	-1	-1	1	1	1	
513564484	羽曳野市	1	1	1	1	1	1	1	1	1	1	1	1	-2	-1	-2	1	-1	1	
513564491	羽曳野市	1	1	1	1	1	1	1	1	1	1	1	1	1	1	-1	1	1	1	
513564492	羽曳野市	1	1	■	■	■	1	0	1	■	■	■	1	-1	■	■	■	0	■	
513564493	羽曳野市	1	1	1	1	1	1	1	1	1	1	1	1	-1	-1	-1	1	-1	1	
513564494	羽曳野市	1	1	1	1	1	1	1	1	1	1	1	1	-1	-1	-1	1	-1	1	
513564501	中区	1	2	1	1	1	1	1	2	1	1	1	1	1	-1	1	1	1	1	
513564502	中区	1	1	1	1	1	1	1	1	1	1	1	1	2	1	1	2	2	1	
513564503	中区	2	3	1	2	1	2	1	3	1	2	1	2	-2	-1	-2	2	-1	1	
513564504	中区	3	3	1	2	1	2	1	2	1	2	1	2	-2	1	-2	1	-1	1	
513564511	中区	2	3	1	2	1	2	1	3	1	2	1	2	-2	-1	-2	2	-1	1	
513564512	東区	1	3	1	2	1	2	1	3	1	2	1	2	-2	-1	-2	2	-1	1	
513564513	東区	2	4	1	3	1	2	1	3	1	2	1	2	-2	-2	-2	2	-2	-1	

地域メッシュ コード	メッシュのかかる 主な市区町村名	市区町 村数	平成17年国勢調査結果						平成22年国勢調査結果						平成17年から平成22年の変化					
			人口総 数	0～14 歳以上 人口	15～64 歳以上 人口	65歳以 上人口	世帯総 数	1人世 帯数	人口総 数	0～14 歳以上 人口	15～64 歳以上 人口	65歳以 上人口	世帯総 数	1人世 帯数	人口総 数	0～14 歳以上 人口	15～64 歳以上 人口	65歳以 上人口	世帯総 数	1人世 帯数
513564514	東区	2	4	1	3	1	2	1	4	1	3	1	2	1	2	2	1	2	2	1
513564521	東区	1	3	1	2	1	1	1	3	1	2	1	1	1	-1	-1	-2	1	1	1
513564522	東区	1	3	1	2	1	2	1	3	1	2	1	1	1	-2	-1	-2	1	-1	1
513564523	東区	1	4	1	3	1	2	1	3	1	2	1	2	1	-2	-1	-2	2	1	1
513564524	東区	1	3	1	2	1	1	1	3	1	2	1	2	1	1	-1	-2	2	1	1
513564531	東区	2	3	1	2	1	1	1	3	1	2	1	2	1	1	-1	-2	2	2	1
513564532	美原区	1	1	1	1	1	1	1	2	1	1	1	1	1	2	1	1	1	1	1
513564533	東区	2	2	1	1	1	1	1	2	1	1	1	1	1	1	1	-1	1	1	1
513564534	美原区	1	1	1	1	1	1	1	1	1	1	1	1	1	2	2	2	1	2	1
513564541	美原区	1	1	1	1	1	1	1	1	1	1	1	1	1	1	1	-1	1	1	1
513564542	美原区	1	1	1	1	1	1	1	1	1	1	1	1	1	1	-1	-1	1	1	1
513564543	美原区	1	1	1	1	1	1	1	1	1	1	1	1	1	1	-1	-1	1	1	1
513564544	美原区	1	2	1	1	1	1	1	2	1	1	1	1	1	-2	1	-2	1	1	1
513564551	美原区	1	2	1	1	1	1	1	2	1	1	1	1	1	-1	-1	1	-1	1	1
513564552	美原区	1	1	1	1	1	1	1	1	1	1	1	1	1	-1	-1	-1	1	1	1
513564553	美原区	1	2	1	1	1	1	1	2	1	1	1	1	1	2	2	2	1	1	1
513564554	美原区	2	1	1	1	1	1	1	1	1	1	1	1	1	-1	-1	1	1	1	1
513564561	羽曳野市	1	1	1	1	1	1	1	1	1	1	1	1	1	-2	-1	-2	1	-1	1
513564562	羽曳野市	1	2	1	2	1	1	1	2	1	2	1	1	1	2	1	1	1	1	1
513564563	羽曳野市	1	2	1	1	1	1	1	2	1	1	1	1	1	-1	-1	-1	1	1	1
513564564	羽曳野市	1	2	1	1	1	1	1	2	1	1	1	1	1	-1	-1	-2	1	-1	-1
513564571	羽曳野市	1	3	1	2	1	1	1	3	1	2	1	1	1	-1	-1	-2	2	1	1
513564572	羽曳野市	1	3	1	2	1	1	1	3	1	2	1	1	1	-2	-1	-2	1	-1	1
513564573	羽曳野市	1	1	1	1	1	1	1	1	1	1	1	1	1	-1	-1	-1	1	1	1
513564574	羽曳野市	1	3	1	2	1	1	1	3	1	2	1	1	1	2	-1	1	2	1	-1
513564581	羽曳野市	1	2	1	1	1	1	1	2	1	1	1	1	1	-1	-1	-1	1	1	1
513564582	羽曳野市	1	4	1	3	1	2	1	4	1	3	1	2	1	-2	-1	-2	2	1	1
513564583	羽曳野市	1	3	1	2	1	2	1	3	1	2	1	1	1	-2	-1	-2	2	-1	-1
513564584	羽曳野市	1	3	1	2	1	1	1	3	1	2	1	1	1	2	-1	-1	2	1	1
513564591	羽曳野市	1	2	1	2	1	1	1	2	1	1	1	1	1	-2	-1	-2	1	-1	1
513564592	羽曳野市	1	1	1	1	1	1	1	1	1	1	1	1	1	-1	-1	-1	1	1	-1
513564593	羽曳野市	1	2	1	1	1	1	1	2	1	1	1	1	1	-1	-1	-1	1	0	-1
513564594	羽曳野市	1	1	1	1	1	1	1	1	1	1	1	1	1	1	1	1	1	1	1
513564601	北区	1	4	1	3	1	2	1	4	1	3	1	2	1	2	1	2	2	2	2
513564602	北区	2	5	1	4	1	3	2	6	1	4	1	3	2	2	2	1	2	2	2
513564603	北区	1	4	1	3	1	2	1	5	1	3	1	3	2	2	1	2	2	2	2

地域メッシュ コード	メッシュのかかる 主な市区町村名	市区町 村数	平成17年国勢調査結果						平成22年国勢調査結果						平成17年から平成22年の変化					
			人口総 数	0~14 歳以上 人口	15~64 歳以上 人口	65歳以 上人口	世帯総 数	1人世 帯数	人口総 数	0~14 歳以上 人口	15~64 歳以上 人口	65歳以 上人口	世帯総 数	1人世 帯数	人口総 数	0~14 歳以上 人口	15~64 歳以上 人口	65歳以 上人口	世帯総 数	1人世 帯数
513564604	北区	1	3	1	2	1	2	1	5	2	4	1	2	1	3	2	3	2	2	2
513564611	東区	2	4	1	3	1	2	1	4	1	3	1	2	1	-1	1	-2	2	1	2
513564612	東区	2	1	1	1	1	1	1	1	1	1	1	1	1	1	1	-1	1	1	1
513564613	北区	1	2	1	1	1	1	1	2	1	1	1	1	1	2	1	2	1	2	1
513564614	北区	1	2	1	1	1	1	1	2	1	1	1	1	1	-1	-1	-2	1	-1	1
513564621	東区	2	2	1	1	1	1	1	2	1	1	1	1	1	2	1	2	1	2	1
513564622	東区	1	1	1	1	1	1	1	2	1	1	1	1	1	2	1	2	2	2	1
513564623	北区	1	1	1	1	1	1	1	1	1	1	1	1	1	1	1	1	1	1	1
513564624	東区	1	1	■	■	■	1	0	1	■	■	■	1	■	-1	■	■	■	-1	■
513564631	東区	2	2	1	1	1	1	1	2	1	1	1	1	1	2	1	1	1	1	1
513564632	美原区	1	1	1	1	1	1	1	1	1	1	1	1	1	-1	-1	-1	1	-1	1
513564633	東区	2	1	1	1	1	1	1	1	1	1	1	1	1	1	1	1	1	1	1
513564634	東区	3	1	1	1	1	1	1	1	1	1	1	1	1	1	-1	-1	1	-1	-1
513564641	美原区	2	1	1	1	1	1	1	1	1	1	1	1	1	1	-1	1	1	1	1
513564642	美原区	2	2	1	1	1	1	1	2	1	1	1	1	1	1	1	-1	1	1	1
513564643	美原区	2	2	1	1	1	1	1	1	1	1	1	1	1	-1	-1	-1	1	1	1
513564644	美原区	2	2	1	2	1	1	1	2	1	2	1	1	1	2	1	-1	2	1	1
513564651	美原区	1	1	1	1	1	1	1	1	1	1	1	1	1	-1	-1	-1	-1	-1	0
513564652	羽曳野市	1	1	1	1	1	1	1	1	1	1	1	1	1	1	-1	-1	1	1	1
513564653	美原区	2	1	1	1	1	1	1	1	1	1	1	1	1	-1	-1	-1	1	1	1
513564654	羽曳野市	1	2	1	1	1	1	1	1	1	1	1	1	1	-1	-1	-1	1	-1	1
513564661	羽曳野市	1	2	1	2	1	1	1	2	1	2	1	1	1	-1	-1	-1	1	1	1
513564662	羽曳野市	1	3	1	2	1	1	1	2	1	2	1	1	1	-2	-1	-2	1	-1	1
513564663	羽曳野市	1	3	1	2	1	1	1	3	1	2	1	1	1	2	-1	1	2	1	1
513564664	羽曳野市	1	3	1	2	1	1	1	3	1	2	1	1	1	1	-1	1	1	1	1
513564671	羽曳野市	1	3	1	2	1	1	1	3	1	2	1	1	1	-1	-1	-2	1	1	1
513564672	羽曳野市	1	2	1	1	1	1	1	2	1	1	1	1	1	1	-1	-1	1	1	1
513564673	羽曳野市	1	3	1	2	1	2	1	3	1	2	1	2	1	-2	-1	-2	2	1	1
513564674	羽曳野市	2	3	1	2	1	1	1	3	1	2	1	1	1	1	-1	-1	1	1	1
513564681	羽曳野市	2	2	1	2	1	1	1	2	1	2	1	1	1	1	1	-1	1	1	1
513564682	羽曳野市	1	3	1	2	1	2	1	3	1	2	1	2	1	-1	1	-2	1	1	1
513564683	羽曳野市	2	2	1	2	1	1	1	2	1	2	1	1	1	-2	-1	-2	1	1	1
513564684	羽曳野市	1	3	1	2	1	1	1	3	1	2	1	1	1	-1	-1	-2	1	-1	-1
513564691	羽曳野市	1	2	1	1	1	1	1	2	1	1	1	1	1	1	1	-1	1	1	1
513564692	羽曳野市	1	1	■	■	■	1	0	1	■	■	■	1	■	-1	■	■	■	0	■
513564693	羽曳野市	1	2	1	1	1	1	1	2	1	1	1	1	1	1	1	-1	1	1	1

地域メッシュ コード	メッシュのかかる 主な市区町村名	市区町 村数	平成17年国勢調査結果						平成22年国勢調査結果						平成17年から平成22年の変化						
			人口総 数	0～14 歳以上 人口	15～64 歳以上 人口	65歳以 上人口	世帯総 数	1人世 帯数	人口総 数	0～14 歳以上 人口	15～64 歳以上 人口	65歳以 上人口	世帯総 数	1人世 帯数	人口総 数	0～14 歳以上 人口	15～64 歳以上 人口	65歳以 上人口	世帯総 数	1人世 帯数	
513564694	柏原市	1	1	1	1	1	1	0	1	1	1	1	1	0	-1	-1	-1	1	-1	0	
513564701	堺区	2	3	1	2	1	2	1	3	1	2	1	2	1	2	1	2	2	2	2	
513564702	北区	1	3	1	2	1	2	1	3	1	2	1	2	1	2	1	1	2	2	2	
513564703	堺区	2	3	1	2	1	1	1	3	1	2	1	2	1	2	1	2	2	2	1	
513564704	北区	1	3	1	2	1	1	1	3	1	2	1	1	1	1	1	-2	1	-1	1	
513564711	北区	1	4	1	3	1	2	1	4	1	3	1	2	1	-2	1	-2	2	-1	1	
513564712	北区	1	2	1	2	1	1	1	2	1	2	1	1	1	1	1	-1	1	1	1	
513564713	北区	1	5	1	3	1	2	1	5	1	3	1	2	1	2	1	-1	2	2	2	
513564714	北区	1	3	1	2	1	2	1	3	1	2	1	2	1	-2	-1	-2	1	1	2	
513564721	北区	1	1	0	1	1	1	1	1	1	1	1	0	1	1	1	1	1	-1		
513564722	北区	1	1	1	1	1	1	1	1	1	1	1	1	-1	1	-1	0	1	1		
513564723	北区	1	0	0	0	0	0	0	1	■	■	■	1	■	1	■	■	1	■		
513564724	北区	1	1	1	1	1	1	1	1	1	1	1	1	-1	-1	-1	1	1	1		
513564731	北区	2	2	1	1	1	1	1	2	1	1	1	1	1	1	1	1	1	-1		
513564732	北区	2	1	1	1	1	1	1	1	1	1	1	1	1	-1	-1	-1	1	1	1	
513564733	北区	2	1	1	1	1	1	1	1	1	1	1	1	-1	-1	-1	1	1	1	1	
513564734	北区	2	2	1	2	1	1	1	2	1	1	1	1	-2	-1	-2	1	-1	-1	-1	
513564741	松原市	1	1	1	1	1	1	1	1	1	1	1	1	1	1	-1	-1	-1	1	1	1
513564742	松原市	2	4	1	3	1	2	1	4	1	2	1	2	1	-2	-1	-2	2	1	2	
513564743	松原市	1	2	1	2	1	1	1	2	1	2	1	1	1	-1	-1	-1	1	1	1	
513564744	松原市	1	4	1	3	1	2	1	4	1	2	1	2	1	1	1	-2	2	1	1	
513564751	美原区	3	1	1	1	1	1	1	1	1	1	1	1	-1	-1	-1	1	1	1	1	
513564752	羽曳野市	1	2	1	1	1	1	1	2	1	1	1	1	1	-1	-1	-1	1	-1	-1	
513564753	松原市	1	1	1	1	1	1	1	2	1	1	1	1	1	1	1	-1	1	1	1	
513564754	羽曳野市	2	3	1	2	1	1	1	3	1	2	1	1	1	-2	-1	-2	2	-1	1	
513564761	羽曳野市	1	1	1	1	1	1	1	1	1	1	1	1	1	-1	-1	-1	1	1	1	
513564762	羽曳野市	1	2	1	1	1	1	1	2	1	1	1	1	-1	-1	-1	1	-1	1	1	
513564763	羽曳野市	1	2	1	2	1	1	1	2	1	2	1	1	-2	-1	-2	1	1	1	1	
513564764	羽曳野市	1	3	1	2	1	1	1	3	1	2	1	1	-1	-1	-1	1	-1	1	1	
513564771	羽曳野市	2	4	1	3	1	2	1	4	1	2	1	2	1	-2	-1	-2	2	1	1	
513564772	羽曳野市	2	3	1	2	1	2	1	3	1	2	1	2	1	-2	-1	-2	1	1	1	
513564773	羽曳野市	2	4	1	3	1	2	1	4	1	3	1	2	1	-2	-1	-2	2	1	1	
513564774	羽曳野市	2	3	1	2	1	1	1	3	1	2	1	1	1	-2	-1	-2	1	-1	-1	
513564781	藤井寺市	2	2	1	2	1	1	1	2	1	2	1	1	1	-1	-1	-1	-1	1	-1	
513564782	羽曳野市	2	2	1	1	1	1	1	2	1	1	1	1	1	1	1	1	1	1	1	
513564783	藤井寺市	2	2	1	2	1	1	1	2	1	2	1	1	1	1	1	-1	1	1	1	

地域メッシュ コード	メッシュのかかる 主な市区町村名	市区町 村数	平成17年国勢調査結果						平成22年国勢調査結果						平成17年から平成22年の変化						
			人口総 数	0～14 歳以上 人口	15～64 歳以上 人口	65歳以 上人口	世帯総 数	1人世 帯数	人口総 数	0～14 歳以上 人口	15～64 歳以上 人口	65歳以 上人口	世帯総 数	1人世 帯数	人口総 数	0～14 歳以上 人口	15～64 歳以上 人口	65歳以 上人口	世帯総 数	1人世 帯数	
513564784	羽曳野市	2	2	1	1	1	1	1	2	1	1	1	1	1	-2	-1	-1	1	-1	1	
513564791	羽曳野市	1	1	1	1	1	1	1	1	1	1	1	1	1	-2	-1	-1	0	-1	1	
513564792	柏原市	2	2	1	2	1	1	1	2	1	1	1	1	1	-1	-1	-1	1	-1	1	
513564793	羽曳野市	2	3	1	2	1	1	1	3	1	2	1	1	1	1	1	-2	1	1	1	
513564794	柏原市	3	3	1	2	1	1	1	2	1	1	1	1	1	-2	-1	-2	2	-1	-1	
513564801	北区	1	3	1	2	1	2	1	3	1	2	1	2	1	2	1	-1	2	1	1	
513564802	北区	1	2	1	2	1	1	1	2	1	2	1	1	1	2	1	1	1	1	1	
513564803	北区	1	2	1	2	1	1	1	2	1	2	1	1	1	-2	-1	-2	1	-1	-1	
513564804	北区	1	3	1	2	1	2	1	3	1	2	1	2	1	-2	-1	-2	1	-1	2	
513564811	北区	1	5	1	3	2	2	2	5	1	3	2	3	1	1	1	-2	2	2	2	
513564812	北区	1	4	1	3	1	2	1	4	1	2	2	2	1	-2	-1	-2	2	-1	1	
513564813	北区	1	7	2	5	2	3	1	7	2	5	2	3	1	-2	-1	-2	2	1	2	
513564814	北区	1	4	1	3	2	2	1	4	1	2	2	2	1	-2	-1	-2	1	-1	1	
513564821	北区	1	0	0	0	0	0	0	1	■	■	■	1	■	1	■	■	■	1	■	
513564822	北区	2	1	1	1	1	1	1	1	1	1	1	1	1	-1	-1	-1	1	-1	1	
513564823	北区	1	2	1	2	1	1	1	2	1	2	1	1	1	-1	-1	-2	1	1	1	
513564824	北区	2	1	1	1	1	1	1	1	1	1	1	1	1	1	1	-1	1	1	1	
513564831	松原市	1	2	1	1	1	1	1	1	1	1	1	1	1	-2	-1	-1	1	-1	1	
513564832	松原市	1	4	1	3	1	2	1	4	1	2	1	2	1	-2	-1	-2	2	-1	-1	
513564833	松原市	1	3	1	2	1	2	1	3	1	2	1	2	1	-2	-1	-2	1	-1	1	
513564834	松原市	1	3	1	2	1	2	1	3	1	2	1	2	1	-1	-1	-2	2	1	1	
513564841	松原市	1	3	1	2	1	1	1	3	1	2	1	1	1	-2	-1	-2	1	-1	1	
513564842	松原市	1	4	1	3	1	2	1	4	1	2	1	2	1	1	-1	-1	-1	1	1	1
513564843	松原市	1	3	1	2	1	2	1	3	1	2	1	2	1	-1	-1	-1	1	1	1	
513564844	松原市	1	3	1	2	1	1	1	3	1	2	1	2	1	2	1	1	2	1	1	
513564851	松原市	2	2	1	1	1	1	1	2	1	1	1	1	1	-1	-1	-2	1	-1	1	
513564852	松原市	2	3	1	2	1	1	1	3	1	2	1	1	1	1	1	-1	1	1	1	
513564853	松原市	2	1	1	1	1	1	1	1	1	1	1	1	1	1	1	-1	1	1	1	
513564854	羽曳野市	1	3	1	2	1	2	1	3	1	2	1	2	1	-2	-1	-2	1	-1	-1	
513564861	羽曳野市	1	4	1	3	1	2	1	4	1	3	1	2	1	-2	-1	-2	2	-1	1	
513564862	羽曳野市	1	3	1	2	1	2	1	3	1	2	1	2	1	1	-1	-1	2	1	1	
513564863	羽曳野市	1	3	1	2	1	1	1	3	1	2	1	1	1	1	1	-2	2	1	1	
513564864	羽曳野市	2	2	1	2	1	1	1	2	1	2	1	1	1	1	1	-1	1	1	1	
513564871	羽曳野市	2	2	1	2	1	1	1	3	1	2	1	2	1	2	1	2	2	2	2	
513564872	藤井寺市	1	3	1	2	1	2	1	3	1	2	1	2	1	-2	-1	-2	1	-1	1	
513564873	藤井寺市	1	3	1	2	1	1	1	2	1	2	1	1	1	-2	-1	-2	1	-1	1	

地域メッシュ コード	メッシュのかかる 主な市区町村名	市区町 村数	平成17年国勢調査結果						平成22年国勢調査結果						平成17年から平成22年の変化					
			人口総 数	0～14 歳以上 人口	15～64 歳以上 人口	65歳以 上人口	世帯総 数	1人世 帯数	人口総 数	0～14 歳以上 人口	15～64 歳以上 人口	65歳以 上人口	世帯総 数	1人世 帯数	人口総 数	0～14 歳以上 人口	15～64 歳以上 人口	65歳以 上人口	世帯総 数	1人世 帯数
513564874	藤井寺市	1	3	1	2	1	2	1	3	1	3	1	2	1	2	2	2	2	2	
513564881	藤井寺市	1	4	1	3	1	2	1	4	1	3	1	2	1	-1	-1	-2	2	1	
513564882	藤井寺市	1	2	1	2	1	1	1	2	1	2	1	1	1	-1	-1	-1	1	1	
513564883	藤井寺市	1	3	1	2	1	1	1	3	1	2	1	1	1	2	-1	1	1	2	
513564884	藤井寺市	1	3	1	3	1	2	1	3	1	2	1	2	1	-2	-1	-2	2	1	
513564891	藤井寺市	1	3	1	2	1	1	1	2	1	2	1	1	1	-2	1	-2	1	-1	
513564892	柏原市	2	2	1	2	1	1	1	3	1	2	1	2	1	2	1	2	2	2	
513564893	藤井寺市	1	3	1	2	1	1	1	3	1	2	1	1	1	-2	-1	-2	1	1	
513564894	藤井寺市	2	2	1	1	1	1	1	2	1	1	1	1	1	1	1	-1	1	1	
513564901	北区	1	4	1	3	1	2	1	4	1	2	1	2	1	1	1	-1	1	1	
513564902	北区	1	4	1	3	1	2	1	5	1	3	1	2	1	3	2	2	1	2	
513564903	堺区	2	4	1	2	1	2	1	4	1	3	1	2	1	2	2	2	2	2	
513564904	北区	1	5	1	3	1	2	1	5	1	3	2	2	1	-2	-2	-2	2	-1	
513564911	北区	1	4	1	3	1	2	1	4	1	3	1	2	1	-1	-1	-1	1	1	
513564912	北区	2	3	1	2	1	1	1	3	1	2	1	1	1	2	1	1	2	-1	
513564913	北区	1	3	1	2	1	2	1	3	1	2	1	2	1	2	1	2	2	2	
513564914	北区	2	3	1	2	1	2	1	3	1	2	1	2	1	2	1	2	1	2	
513564921	北区	2	5	1	3	1	2	1	5	1	3	1	2	1	1	-2	-1	2	1	
513564922	北区	2	3	1	2	1	2	1	3	1	2	1	2	1	-1	-1	-2	2	-1	
513564923	松原市	1	3	1	2	1	1	1	3	1	2	1	1	1	-1	-1	-1	1	0	
513564924	松原市	1	3	1	2	1	2	1	3	1	2	1	2	1	-2	-1	-2	2	1	
513564931	松原市	1	5	1	3	1	2	1	4	1	3	1	2	1	-2	-1	-2	2	-1	
513564932	松原市	1	3	1	2	1	2	1	3	1	2	1	2	1	-2	-1	-2	1	1	
513564933	松原市	1	4	1	3	1	2	1	4	1	3	1	2	1	-2	-2	-2	2	-1	
513564934	松原市	1	4	1	3	1	2	1	4	1	3	1	2	1	-1	-1	-2	2	1	
513564941	松原市	1	3	1	2	1	2	1	3	1	2	1	2	1	2	1	2	1	2	
513564942	松原市	1	3	1	2	1	2	1	3	1	2	1	2	1	2	1	2	2	1	
513564943	松原市	1	4	1	3	1	2	1	4	1	2	1	2	1	-2	1	-2	-1	1	
513564944	松原市	1	3	1	2	1	2	1	3	1	2	1	2	1	-1	-1	-1	1	1	
513564951	松原市	2	3	1	2	1	1	1	3	1	2	1	1	1	-2	-1	-2	2	1	
513564952	松原市	2	4	1	3	1	2	1	4	1	2	2	2	1	-2	-1	-2	2	-1	
513564953	松原市	1	2	1	1	1	1	1	2	1	1	1	1	1	-1	-1	-1	1	1	
513564954	松原市	1	3	1	2	1	2	1	3	1	2	1	2	1	-1	-1	-2	2	1	
513564961	羽曳野市	2	3	1	2	1	1	1	3	1	2	1	1	1	1	1	-1	1	1	
513564962	羽曳野市	2	3	1	2	1	1	1	3	1	2	1	1	1	-1	-1	-2	2	1	
513564963	松原市	2	4	1	3	1	2	1	4	1	2	1	2	1	-1	-1	-2	2	1	

地域メッシュ コード	メッシュのかかる 主な市区町村名	市区町 村数	平成17年国勢調査結果						平成22年国勢調査結果						平成17年から平成22年の変化					
			人口総 数	0～14 歳以上 人口	15～64 歳以上 人口	65歳以 上人口	世帯総 数	1人世 帯数	人口総 数	0～14 歳以上 人口	15～64 歳以上 人口	65歳以 上人口	世帯総 数	1人世 帯数	人口総 数	0～14 歳以上 人口	15～64 歳以上 人口	65歳以 上人口	世帯総 数	1人世 帯数
513564964	羽曳野市	2	2	1	2	1	1	1	2	1	2	1	1	1	2	1	1	2	2	1
513564971	藤井寺市	1	3	1	2	1	2	1	3	1	2	1	2	1	1	1	2	1	1	
513564972	藤井寺市	1	3	1	2	1	2	1	3	1	2	1	2	1	-2	-1	-2	1	-1	1
513564973	藤井寺市	1	3	1	2	1	1	1	3	1	2	1	1	1	-1	-1	-1	1	1	1
513564974	藤井寺市	1	4	1	3	1	2	1	4	1	2	1	2	1	-2	-1	-2	2	1	1
513564981	藤井寺市	1	2	1	2	1	1	1	2	1	2	1	1	1	1	1	-1	1	1	1
513564982	藤井寺市	1	3	1	2	1	1	1	3	1	2	1	1	1	-2	-1	-2	1	1	1
513564983	藤井寺市	1	2	1	1	1	1	1	2	1	1	1	1	1	2	2	2	1	1	1
513564984	藤井寺市	1	2	1	1	1	1	1	2	1	1	1	1	1	1	1	1	1	1	1
513564991	藤井寺市	1	4	1	3	1	2	1	3	1	2	1	2	1	-2	-2	-2	2	1	1
513564992	藤井寺市	1	3	1	2	1	1	1	3	1	2	1	2	1	-2	-1	-2	2	1	1
513564993	藤井寺市	2	2	1	1	1	1	1	2	1	1	1	1	1	2	1	1	1	1	1
513564994	柏原市	2	2	1	1	1	1	1	2	1	1	1	1	1	-1	-1	-1	1	-1	1
513565001	河南町	1	1	1	1	1	1	1	1	1	1	1	1	1	-2	-1	-1	-1	-1	1
513565002	河南町	1	2	1	2	1	1	1	2	1	1	1	1	1	-2	-1	-2	1	-1	1
513565003	河南町	1	2	1	1	1	1	1	1	1	1	1	1	1	-2	-1	-2	1	-2	-2
513565004	河南町	1	2	1	1	1	1	1	2	1	1	1	1	1	-1	-1	-2	1	1	1
513565011	河南町	1	1	1	1	1	1	1	1	1	1	1	1	1	1	1	-1	1	1	1
513565013	河南町	1	1	1	1	1	1	1	1	1	1	1	1	1	1	-1	-1	1	1	1
513565022	太子町	1	1	■	■	■	1	0	0	0	0	0	0	0	-1	■	■	■	-1	0
513565023	太子町	1	1	1	1	1	1	1	1	1	1	1	1	1	-1	-1	-1	1	-1	1
513565024	太子町	1	1	1	1	1	1	1	1	1	1	1	1	1	-1	-1	-1	-1	-1	0
513565101	河南町	1	1	1	1	1	1	1	1	1	1	1	1	1	-1	1	-1	1	-1	-1
513565102	河南町	2	1	1	1	1	1	1	1	1	1	1	1	1	1	1	1	1	1	-1
513565103	河南町	2	1	1	1	1	1	1	1	1	1	1	1	1	1	-1	-1	1	1	1
513565104	太子町	1	1	1	1	1	1	1	1	1	1	1	1	1	-1	-1	0	-1	-1	-1
513565111	太子町	1	1	1	1	1	1	1	1	1	1	1	1	1	-1	-1	-1	-1	0	1
513565112	太子町	1	1	1	1	1	1	1	1	1	1	1	1	1	-1	-1	-1	1	-1	-1
513565113	太子町	1	1	1	1	1	1	1	1	1	1	1	1	1	1	1	0	-1	-1	1
513565114	太子町	1	1	1	1	1	1	1	1	1	1	1	1	1	-1	-1	-1	-1	-1	1
513565121	太子町	1	1	1	1	1	1	1	1	1	1	1	1	1	-1	-1	-1	-1	-1	1
513565122	太子町	1	1	1	1	1	1	1	1	1	1	1	1	1	-1	0	-1	-1	-1	-1
513565123	太子町	1	2	1	1	1	1	1	2	1	1	1	1	1	-1	-1	-1	1	-1	-1
513565124	太子町	1	1	1	1	1	1	1	1	1	1	1	1	1	-1	-1	1	1	1	1
513565201	太子町	1	1	1	1	1	1	1	1	1	1	1	1	1	1	1	-1	1	-1	-1
513565202	太子町	1	1	1	1	1	1	1	1	1	1	1	1	1	-1	-1	-1	1	1	1



地域メッシュ コード	メッシュのかかる 主な市区町村名	市区町 村数	平成17年国勢調査結果						平成22年国勢調査結果						平成17年から平成22年の変化					
			人口総 数	0～14 歳以上 人口	15～64 歳以上 人口	65歳以 上人口	世帯総 数	1人世 帯数	人口総 数	0～14 歳以上 人口	15～64 歳以上 人口	65歳以 上人口	世帯総 数	1人世 帯数	人口総 数	0～14 歳以上 人口	15～64 歳以上 人口	65歳以 上人口	世帯総 数	1人世 帯数
513565203	富田林市	2	1	1	1	1	1	1	1	1	1	1	1	1	0	-1	-1	-1	0	
513565204	太子町	1	1	1	1	1	1	1	1	1	1	1	1	1	1	1	1	1	0	
513565211	太子町	1	1	1	1	1	1	1	1	1	1	1	1	1	1	1	1	1	1	
513565212	太子町	1	2	1	1	1	1	1	1	1	1	1	1	-1	-1	-1	1	-1	-1	
513565213	太子町	1	2	1	2	1	1	1	1	1	1	1	1	-1	-1	-2	2	1	1	
513565214	太子町	1	2	1	1	1	1	1	1	1	1	1	1	-1	-1	-1	1	-1	-1	
513565221	太子町	1	1	1	1	1	1	1	1	1	1	1	1	-1	-1	-1	1	1	1	
513565222	太子町	1	0	0	0	0	0	0	0	0	0	0	1	■	■	■	1	■	■	
513565223	太子町	1	1	1	1	1	1	1	1	1	1	1	1	1	-1	1	1	1	1	
513565301	富田林市	2	1	1	1	1	1	1	1	1	1	1	1	-1	-1	-1	1	1	1	
513565302	太子町	2	1	1	1	1	1	1	1	1	1	1	1	-1	1	-1	1	1	-1	
513565303	羽曳野市	1	1	1	1	1	1	1	1	1	1	1	1	-1	-1	-1	-1	1	0	
513565304	羽曳野市	1	1	1	1	1	1	1	1	1	1	1	1	-1	1	-1	1	-1	-1	
513565311	太子町	1	2	1	2	1	1	1	1	1	1	1	1	-1	-1	-1	2	1	-1	
513565312	太子町	1	1	1	1	1	1	1	1	1	1	1	1	2	-1	1	2	1	1	
513565313	太子町	2	1	1	1	1	1	1	1	1	1	1	1	1	1	-1	1	1	1	
513565314	太子町	1	1	■	■	■	1	0	1	1	0	1	1	1	■	■	■	1	0	
513565321	太子町	1	0	0	0	0	0	0	0	0	0	0	1	■	■	■	1	■	■	
513565402	羽曳野市	1	1	1	1	1	1	1	1	1	1	1	1	1	-1	-1	1	0	1	
513565403	羽曳野市	1	1	1	1	1	1	1	1	1	1	1	1	-1	-1	1	1	-1	1	
513565404	羽曳野市	1	1	0	1	1	1	0	0	0	0	0	0	-1	0	-1	-1	-1	0	
513565411	羽曳野市	1	1	1	1	1	1	1	1	1	1	1	1	1	-1	1	1	1	1	
513565501	羽曳野市	1	1	1	1	1	1	1	1	1	1	1	1	-1	-1	-1	1	1	1	
513565503	羽曳野市	1	1	1	1	1	1	1	1	1	1	1	1	1	1	1	1	1	-1	
513565602	柏原市	1	1	1	1	1	1	1	1	1	1	1	1	-1	-1	-1	-1	-1	0	
513565603	柏原市	1	1	1	1	1	1	1	1	1	1	1	1	1	1	1	1	1	-1	
513565604	柏原市	2	2	1	1	1	1	1	1	1	1	1	1	-1	-1	-2	1	-1	-1	
513565611	柏原市	1	1	1	1	1	1	1	1	1	1	1	1	1	1	1	-1	0	1	
513565612	柏原市	1	1	0	1	1	1	1	0	0	0	0	0	-1	0	-1	-1	-1	0	
513565613	柏原市	1	2	1	2	1	1	1	1	1	1	1	1	-2	-1	-2	1	-1	1	
513565614	柏原市	1	1	1	1	1	1	1	1	1	1	1	1	-2	-1	-2	1	-1	1	
513565621	柏原市	1	1	■	■	■	1	1	1	0	1	0	1	1	■	■	■	-1	-1	
513565701	柏原市	1	1	1	1	1	1	1	1	1	1	1	1	-1	1	-1	1	1	1	
513565702	柏原市	1	3	1	2	1	1	1	1	1	1	1	1	-2	-1	-2	2	-1	1	
513565703	柏原市	1	3	1	2	1	1	1	1	1	1	1	1	-2	-1	-2	1	-1	1	
513565704	柏原市	1	3	1	2	1	2	1	2	1	2	1	1	-1	-1	-2	1	1	1	

地域メッシュ コード	メッシュのかかる 主な市区町村名	市区町 村数	平成17年国勢調査結果						平成22年国勢調査結果						平成17年から平成22年の変化					
			人口総 数	0～14 歳以上 人口	15～64 歳以上 人口	65歳以 上人口	世帯総 数	1人世 帯数	人口総 数	0～14 歳以上 人口	15～64 歳以上 人口	65歳以 上人口	世帯総 数	1人世 帯数	人口総 数	0～14 歳以上 人口	15～64 歳以上 人口	65歳以 上人口	世帯総 数	1人世 帯数
513565711	柏原市	1	4	1	3	1	2	1	4	1	2	1	2	1	-1	1	-2	2	-1	-1
513565712	柏原市	1	2	1	2	1	1	1	2	1	2	1	1	1	1	1	-1	2	1	-1
513565713	柏原市	1	3	1	2	1	2	1	3	1	2	1	2	1	-1	1	-2	1	1	1
513565714	柏原市	1	2	1	2	1	1	1	2	1	1	1	1	1	-1	-1	-1	1	-1	1
513565723	柏原市	1	1	1	1	1	1	1	1	1	1	1	1	1	-1	-1	-1	1	1	1
513565801	柏原市	1	3	1	2	1	1	1	3	1	2	1	1	1	2	-1	2	1	2	1
513565802	柏原市	1	2	1	2	1	1	1	2	1	2	1	1	1	-1	-1	-1	1	-1	1
513565803	柏原市	1	1	1	1	1	1	1	1	1	1	1	1	1	-1	1	-1	-1	-1	-1
513565804	柏原市	1	2	1	2	1	1	1	2	1	1	1	1	1	-2	-1	-2	1	-1	-1
513565811	柏原市	1	2	1	1	1	1	1	2	1	1	1	1	1	-1	-1	-1	1	1	1
513565812	柏原市	1	3	1	2	1	1	1	2	1	2	1	1	1	-2	-1	-2	2	-1	1
513565813	柏原市	1	1	1	1	1	1	1	1	1	1	1	1	1	-2	-1	-2	1	-1	-1
513565814	柏原市	1	1	1	1	1	1	1	1	1	1	1	1	1	2	1	1	1	1	1
513565821	柏原市	1	1	1	1	1	1	1	1	1	1	1	1	1	-1	-1	-1	1	-1	1
513565822	柏原市	1	1	1	1	1	1	1	1	1	1	1	1	1	1	-1	1	1	1	1
513565823	柏原市	1	1	1	1	1	1	1	1	1	1	1	1	1	1	1	1	1	1	0
513565824	柏原市	1	1	1	1	1	1	1	1	1	1	1	1	1	-1	-1	-1	1	-1	1
513565833	柏原市	1	1	1	1	1	1	1	1	1	1	1	1	1	-1	-1	-1	1	1	1
513565901	柏原市	1	1	1	1	1	1	1	1	1	1	1	1	1	-2	-1	-2	1	-1	1
513565902	柏原市	1	1	1	1	1	1	1	1	1	1	1	1	1	1	1	1	1	1	-1
513565903	柏原市	1	3	1	2	1	2	1	3	1	2	1	1	1	-2	-1	-2	1	-1	1
513565904	柏原市	1	1	1	1	1	1	1	2	1	1	1	1	1	1	1	1	1	1	-1
513565911	柏原市	1	1	1	1	1	1	1	1	1	1	1	1	1	1	-1	-1	1	1	1
513565912	柏原市	1	1	■	■	■	1	0	1	1	1	1	0	1	1	■	■	■	1	0
513565922	柏原市	1	1	1	1	1	1	1	1	1	1	1	1	1	-1	-1	-1	1	1	1
513565931	柏原市	1	1	1	1	1	1	1	1	1	1	1	1	1	-1	-1	-1	1	0	-1
513565934	柏原市	1	1	0	1	1	1	1	1	0	1	1	1	1	0	0	-1	1	0	-1
513565943	柏原市	1	1	■	■	■	1	0	1	■	■	■	1	■	0	■	■	■	0	■
513573062	堺区	1	1	1	1	1	1	1	1	1	1	1	1	1	-1	1	-1	1	-1	-1
513573064	堺区	1	0	0	0	0	0	0	1	■	■	■	1	■	1	■	■	■	1	■
513573071	堺区	1	1	1	1	1	1	1	1	1	1	1	1	1	1	-1	1	1	1	1
513573072	堺区	1	4	1	3	1	2	1	4	1	3	1	2	1	2	-1	-1	2	2	1
513573073	堺区	1	1	1	1	1	1	1	2	1	1	1	1	1	2	1	2	1	2	2
513573074	堺区	1	2	1	2	1	1	1	2	1	2	1	1	1	1	1	1	1	1	1
513573081	堺区	1	3	1	2	1	1	1	3	1	2	1	2	1	2	1	2	2	2	2
513573082	堺区	1	3	1	2	1	2	1	3	1	2	1	2	1	-2	-1	-2	1	1	1

地域メッシュ コード	メッシュのかかる 主な市区町村名	市区町 村数	平成17年国勢調査結果						平成22年国勢調査結果						平成17年から平成22年の変化					
			人口総 数	0～14 歳以上 人口	15～64 歳以上 人口	65歳以 上人口	世帯総 数	1人世 帯数	人口総 数	0～14 歳以上 人口	15～64 歳以上 人口	65歳以 上人口	世帯総 数	1人世 帯数	人口総 数	0～14 歳以上 人口	15～64 歳以上 人口	65歳以 上人口	世帯総 数	1人世 帯数
513573083	堺区	1	4	1	3	1	2	1	4	1	3	1	2	1	2	-1	1	2	2	1
513573084	堺区	1	3	1	2	1	2	1	3	1	2	1	2	1	-1	1	-2	1	1	1
513573091	堺区	1	5	1	3	2	2	1	4	1	3	2	2	1	-2	-1	-2	2	-1	1
513573092	堺区	1	3	1	2	1	2	1	3	1	2	1	2	1	2	1	1	1	1	1
513573093	堺区	1	3	1	2	1	2	1	3	1	2	1	2	1	-2	-1	-2	1	-1	1
513573094	堺区	2	2	1	2	1	1	1	2	1	2	1	1	1	-1	1	-1	1	-1	1
513573154	堺区	1	0	0	0	0	0	0	1	■	■	■	1	■	1	■	■	■	1	■
513573161	堺区	1	0	0	0	0	0	0	1	■	■	■	1	■	1	■	■	■	1	■
513573162	堺区	1	1	■	■	■	1	1	0	0	0	0	0	0	-1	■	■	■	-1	-1
513573163	堺区	1	0	0	0	0	0	0	1	0	1	1	1	0	1	0	1	1	1	0
513573164	堺区	1	0	0	0	0	0	0	1	■	■	■	1	■	1	■	■	■	1	■
513573171	堺区	1	1	1	1	1	1	1	1	1	1	1	1	1	-1	-1	-1	-1	-1	1
513573172	堺区	1	3	1	2	1	1	1	2	1	2	1	1	1	-1	-1	-1	1	1	2
513573173	堺区	1	1	1	1	1	1	1	1	1	1	1	1	1	-2	-1	-2	1	-1	-1
513573174	堺区	1	2	1	1	1	1	1	2	1	1	1	1	1	-1	-1	-2	1	-1	1
513573181	堺区	1	2	1	2	1	1	1	2	1	2	1	1	1	2	1	2	1	2	2
513573182	堺区	1	4	1	3	1	2	1	3	1	2	1	2	1	-2	-1	-2	-1	-2	-1
513573183	堺区	2	2	1	1	1	1	1	1	1	1	1	1	1	-2	-1	-2	-1	-1	-1
513573184	住吉区	3	3	1	2	1	2	1	3	1	2	1	2	1	-2	-1	-2	-1	-2	1
513573191	堺区	2	1	1	1	1	1	1	1	1	1	1	1	1	2	1	1	1	1	1
513573192	堺区	2	3	1	2	1	2	1	3	1	2	1	2	1	1	-1	-1	2	2	2
513573193	住吉区	2	5	1	3	1	2	1	5	1	3	2	2	1	-2	1	-2	1	-1	2
513573194	住吉区	1	5	1	3	1	2	1	5	1	3	2	2	1	-1	-1	-2	2	-1	1
513573262	堺区	1	0	0	0	0	0	0	1	■	■	■	1	■	1	■	■	■	1	■
513573263	住之江区	1	1	1	1	1	1	1	1	1	1	1	1	1	-1	-1	-1	-1	-1	1
513573264	住之江区	1	2	1	1	1	1	1	1	1	1	1	1	1	-1	-1	-2	1	-1	1
513573271	堺区	2	1	1	1	1	1	1	1	1	1	1	1	1	-2	-1	-2	1	-1	-1
513573272	住之江区	2	3	1	2	1	1	1	3	1	2	1	2	1	2	1	1	1	2	2
513573273	住之江区	1	6	1	4	1	3	1	6	1	4	2	3	1	-1	1	-2	2	1	2
513573274	住之江区	1	4	1	3	1	2	1	4	1	3	1	2	1	2	1	-1	2	2	1
513573281	住之江区	1	5	1	3	2	2	1	5	1	3	2	2	1	-2	-1	-2	1	-1	1
513573282	住之江区	1	5	1	3	1	2	1	4	1	3	1	2	1	-2	-1	-2	1	1	2
513573283	住之江区	1	4	1	3	1	2	1	4	1	3	1	2	1	-2	-1	-2	2	1	2
513573284	住之江区	1	5	1	3	1	2	1	4	1	3	1	2	1	-2	-1	-2	1	1	1
513573291	住吉区	2	5	1	3	2	2	1	5	1	3	2	2	1	-2	-1	-2	1	-1	1
513573292	住吉区	1	6	1	4	2	3	1	5	1	3	2	3	2	-2	-1	-2	1	1	2

地域メッシュ コード	メッシュのかかる 主な市区町村名	市区町 村数	平成17年国勢調査結果						平成22年国勢調査結果						平成17年から平成22年の変化					
			人口総 数	0～14 歳以上 人口	15～64 歳以上 人口	65歳以 上人口	世帯総 数	1人世 帯数	人口総 数	0～14 歳以上 人口	15～64 歳以上 人口	65歳以 上人口	世帯総 数	1人世 帯数	人口総 数	0～14 歳以上 人口	15～64 歳以上 人口	65歳以 上人口	世帯総 数	1人世 帯数
513573293	住吉区	2	6	1	4	2	3	1	6	1	4	2	3	1	-2	-1	-2	-1	-2	1
513573294	住吉区	1	5	1	3	1	2	1	5	1	3	2	2	1	-2	-1	-2	1	-1	1
513573332	住之江区	1	1	■	■	■	1	1	0	0	0	0	0	0	-1	■	■	■	-1	-1
513573341	住之江区	1	1	■	■	■	1	1	0	0	0	0	0	0	-1	■	■	■	-1	-1
513573344	住之江区	1	1	■	■	■	1	0	0	0	0	0	0	0	-1	■	■	■	-1	0
513573352	住之江区	1	2	1	2	1	1	1	2	1	1	1	1	1	-2	-1	-2	1	-2	1
513573353	住之江区	1	1	0	1	1	1	1	1	0	1	1	1	1	-1	0	-1	-1	-1	-1
513573354	住之江区	1	2	1	2	1	2	1	3	1	2	1	2	1	1	-1	-2	2	2	2
513573361	住之江区	1	1	1	1	1	1	1	1	1	1	1	1	1	-2	-1	-1	1	-1	1
513573362	住之江区	1	4	1	3	1	2	1	4	1	3	1	2	1	1	-1	-1	2	1	1
513573363	住之江区	1	1	■	■	■	1	0	1	■	■	■	1	■	0	■	■	■	0	■
513573364	住之江区	1	1	1	1	1	1	1	1	■	■	■	1	■	-2	■	■	■	-2	■
513573371	住之江区	1	2	1	1	1	1	1	2	1	2	1	1	1	1	1	1	1	1	1
513573372	住之江区	1	1	1	1	1	1	1	1	1	1	1	1	1	1	1	1	1	1	1
513573373	住之江区	1	1	1	1	1	1	1	1	1	1	1	1	1	-1	-1	-1	1	1	1
513573374	住之江区	1	2	1	1	1	1	1	2	1	1	1	1	1	-2	-1	-2	1	-1	1
513573381	住之江区	1	6	1	4	2	3	1	6	1	4	2	3	1	-2	-2	-2	2	1	2
513573382	住之江区	1	6	1	4	2	3	2	6	1	4	2	3	2	-1	-1	-2	2	1	2
513573383	住之江区	1	6	1	4	1	3	1	5	1	4	2	3	1	-2	-2	-2	2	0	2
513573384	住之江区	1	7	1	5	2	4	2	7	1	4	2	4	2	-2	-2	-2	2	-2	1
513573391	住吉区	2	4	1	3	1	2	1	4	1	3	1	2	1	-1	-1	-1	1	1	1
513573392	住吉区	1	6	1	4	2	3	1	6	1	4	2	3	2	1	1	-2	2	1	2
513573393	住吉区	2	5	1	3	1	2	1	4	1	3	1	2	1	-2	-2	-2	-1	-1	1
513573394	住吉区	1	5	1	3	2	2	1	5	1	3	2	2	1	-1	-1	-2	2	1	2
513573444	住之江区	1	0	0	0	0	0	0	1	■	■	■	1	■	1	■	■	■	1	■
513573451	住之江区	1	1	■	■	■	1	0	0	0	0	0	0	0	-1	■	■	■	-1	0
513573461	住之江区	1	1	1	1	1	1	1	1	1	1	1	1	1	1	-1	1	1	1	1
513573462	住之江区	1	1	1	1	1	1	1	1	1	1	1	1	1	-1	0	-1	-1	-1	-1
513573471	住之江区	1	1	1	1	1	1	1	1	1	1	1	1	1	2	1	1	1	1	1
513573472	住之江区	1	3	1	2	1	1	1	2	1	2	1	1	1	-1	1	-2	1	1	1
513573474	住之江区	1	3	1	2	1	1	1	3	1	2	1	1	1	1	-1	-1	2	1	1
513573481	住之江区	1	7	1	5	2	3	1	7	1	5	2	3	1	-1	-1	-2	2	1	1
513573482	住之江区	1	6	1	4	2	3	1	6	1	4	2	3	1	-2	-2	-2	1	-1	1
513573483	住之江区	2	4	1	3	1	2	1	4	1	3	1	2	1	-2	-1	-2	1	-1	1
513573484	西成区	2	5	1	4	1	3	1	5	1	3	2	3	2	-2	-1	-2	2	1	2
513573491	住之江区	2	6	1	4	2	3	1	6	1	4	2	3	1	-2	-1	-2	2	1	2

地域メッシュ コード	メッシュのかかる 主な市区町村名	市区町 村数	平成17年国勢調査結果						平成22年国勢調査結果						平成17年から平成22年の変化					
			人口総 数	0~14 歳以上 人口	15~64 歳以上 人口	65歳以 上人口	世帯総 数	1人世 帯数	人口総 数	0~14 歳以上 人口	15~64 歳以上 人口	65歳以 上人口	世帯総 数	1人世 帯数	人口総 数	0~14 歳以上 人口	15~64 歳以上 人口	65歳以 上人口	世帯総 数	1人世 帯数
513573492	住吉区	1	3	1	2	1	2	1	3	1	2	1	2	1	2	-1	1	1	2	1
513573493	西成区	3	7	1	5	2	4	2	6	1	4	2	3	2	-2	-1	-2	2	-1	1
513573494	住吉区	3	5	1	3	1	2	1	5	1	3	1	2	1	-2	-1	-2	1	-1	-1
513573532	住之江区	1	5	1	4	1	2	1	4	1	3	1	2	1	-3	-2	-2	2	-2	1
513573533	住之江区	1	1	1	1	1	1	1	1	1	1	1	1	1	-1	-1	-1	-1	-1	-1
513573534	住之江区	1	6	1	5	1	2	1	5	1	4	1	2	1	-2	-2	-2	2	1	1
513573541	住之江区	1	4	1	3	1	2	1	3	1	2	1	2	1	-2	-2	-2	2	-1	1
513573542	住之江区	1	1	0	1	0	1	1	0	0	0	0	0	0	-1	0	-1	0	-1	-1
513573543	住之江区	1	6	1	5	1	3	1	6	1	4	2	3	1	-2	-1	-2	2	1	1
513573572	住之江区	1	1	0	1	1	1	1	1	0	1	1	1	1	1	0	1	1	1	1
513573573	大正区	1	1	1	1	1	1	1	1	0	1	1	1	1	-1	-1	-1	-1	-1	-1
513573574	大正区	1	1	1	1	1	1	1	1	1	1	1	1	1	-1	-1	-1	-1	-1	-1
513573581	住之江区	2	1	1	1	1	1	1	1	1	1	1	1	1	-1	1	-1	1	1	1
513573582	西成区	1	3	1	2	1	2	1	4	1	3	1	2	2	2	2	2	2	2	2
513573583	西成区	1	2	1	1	1	1	1	1	1	1	1	1	1	-2	-1	-2	1	-1	1
513573584	西成区	1	5	1	3	1	2	1	5	1	3	1	2	1	1	1	-2	1	2	2
513573591	西成区	1	6	1	4	2	3	2	5	1	3	2	3	2	-2	-1	-2	2	-2	1
513573592	阿倍野区	2	6	1	4	2	3	2	5	1	4	2	3	2	-2	-2	-2	1	1	2
513573593	西成区	1	7	1	5	2	4	2	7	1	4	2	4	2	-2	-1	-2	1	-2	1
513573594	西成区	2	6	1	4	2	4	3	6	1	4	2	4	3	-1	1	-2	2	-1	1
513573624	住之江区	1	0	0	0	0	0	0	1	■	■	■	1	■	1	■	■	■	1	■
513573631	住之江区	1	1	1	1	1	1	1	1	1	1	1	1	1	-2	-1	-2	1	-1	1
513573632	住之江区	1	5	1	4	1	2	1	5	1	3	1	2	1	-2	-2	-2	2	1	2
513573633	住之江区	1	1	■	■	■	1	1	1	1	1	1	1	1	2	■	■	■	2	1
513573634	住之江区	1	1	1	1	1	1	0	1	■	■	■	1	■	-2	■	■	■	1	■
513573641	住之江区	1	2	1	2	1	1	1	3	1	2	1	2	1	2	-1	2	2	2	2
513573643	住之江区	1	1	0	1	1	1	0	1	■	■	■	1	■	2	■	■	■	1	■
513573661	大正区	1	1	1	1	1	1	1	1	1	1	1	1	1	-2	-1	-2	-1	-2	-1
513573662	大正区	1	3	1	2	1	1	1	3	1	2	1	1	1	-2	-1	-2	1	-1	1
513573663	大正区	1	3	1	2	1	1	1	3	1	2	1	1	1	2	1	1	2	1	1
513573664	大正区	1	1	1	1	1	1	1	1	1	1	1	1	1	1	1	1	1	1	1
513573671	大正区	1	2	1	1	1	1	1	2	1	1	1	1	1	-1	1	-1	1	1	1
513573672	大正区	1	4	1	3	1	2	1	3	1	2	1	2	1	-2	-1	-2	1	-1	1
513573673	大正区	1	1	1	1	1	1	1	1	1	1	1	1	1	-1	1	-1	0	-1	-1
513573674	大正区	1	6	1	4	2	3	1	5	1	3	2	3	1	-2	-1	-2	1	-2	1
513573682	西成区	1	3	1	2	1	2	1	3	1	2	1	2	1	-1	-1	-2	1	1	2

地域メッシュ コード	メッシュのかかる 主な市区町村名	市区町 村数	平成17年国勢調査結果						平成22年国勢調査結果						平成17年から平成22年の変化					
			人口総 数	0～14 歳以上 人口	15～64 歳以上 人口	65歳以 上人口	世帯総 数	1人世 帯数	人口総 数	0～14 歳以上 人口	15～64 歳以上 人口	65歳以 上人口	世帯総 数	1人世 帯数	人口総 数	0～14 歳以上 人口	15～64 歳以上 人口	65歳以 上人口	世帯総 数	1人世 帯数
513573683	大正区	2	2	1	2	1	1	1	2	1	2	1	1	1	-1	-1	-2	1	1	1
513573684	西成区	1	4	1	3	1	2	1	4	1	2	1	2	1	-2	-1	-2	1	-1	1
513573691	西成区	1	7	1	5	3	4	2	6	1	4	3	4	2	-2	-1	-2	-1	-2	-2
513573692	西成区	1	5	1	3	2	3	2	5	1	3	2	4	3	1	1	-2	2	2	2
513573693	西成区	1	7	1	4	2	3	2	6	1	4	3	3	2	-2	-1	-2	2	-1	2
513573694	西成区	1	7	1	5	3	4	3	7	1	4	3	4	3	-2	-1	-2	-1	-2	1
513573722	住之江区	1	0	0	0	0	0	0	1	1	1	0	1	1	1	1	1	0	1	1
513573731	住之江区	1	0	0	0	0	0	0	3	1	2	1	1	1	4	2	3	2	2	2
513573742	住之江区	1	1	■	■	■	1	0	0	0	0	0	0	0	-1	■	■	■	-1	0
513573753	港区	1	1	■	■	■	1	1	0	0	0	0	0	0	-1	■	■	■	-1	-1
513573754	港区	1	1	0	1	1	1	1	1	■	■	■	1	■	-1	■	■	■	-1	■
513573761	大正区	1	4	1	3	2	2	1	4	1	2	2	2	1	-2	-1	-2	2	-1	1
513573762	大正区	1	1	1	1	1	1	1	1	1	1	1	1	1	-1	1	-1	-1	-1	-1
513573763	港区	1	1	■	■	■	1	1	1	■	■	■	1	■	0	■	■	■	0	■
513573771	大正区	1	1	1	1	1	1	1	1	1	1	1	1	1	-2	-1	-2	0	-1	-1
513573772	大正区	1	5	1	4	2	3	1	5	1	3	2	3	1	-2	-2	-2	2	-1	2
513573773	大正区	1	1	1	1	1	1	1	1	0	1	1	1	1	-2	-1	-1	1	-1	-1
513573774	大正区	1	3	1	2	1	2	1	3	1	2	1	2	1	-1	1	-2	2	-1	1
513573781	大正区	1	1	1	1	1	1	1	1	1	1	1	1	1	1	-1	1	1	1	1
513573782	西成区	1	3	1	2	1	2	1	2	1	2	1	1	1	-2	-1	-2	-1	-1	1
513573783	大正区	2	3	1	2	1	2	1	3	1	2	1	2	1	-2	-1	-2	2	-1	-1
513573784	西成区	1	3	1	2	1	2	1	3	1	2	1	2	1	-2	-1	-2	1	-1	-1
513573791	西成区	1	7	1	4	2	4	2	6	1	3	2	4	2	-2	-1	-2	-1	-2	1
513573792	西成区	1	7	1	4	3	5	3	6	1	3	3	4	3	-2	-1	-2	2	-2	2
513573793	西成区	1	6	1	3	2	3	2	5	1	3	2	3	2	-2	-1	-2	-1	-2	1
513573794	西成区	1	7	1	5	3	6	4	7	1	4	3	6	5	2	-1	-2	2	2	2
513573833	此花区	1	1	■	■	■	1	0	0	0	0	0	0	0	-1	■	■	■	-1	0
513573841	港区	1	1	1	1	1	1	1	1	1	1	1	1	1	-1	-1	-1	1	-1	-1
513573842	港区	1	4	1	3	1	2	1	3	1	2	1	2	1	-2	-2	-2	1	-1	1
513573843	港区	1	1	1	1	1	1	1	1	1	1	1	1	1	-1	1	-1	-1	-1	-1
513573844	港区	1	4	1	3	1	2	1	4	1	2	2	2	1	-2	-1	-2	2	1	1
513573851	港区	1	1	1	1	1	1	1	1	1	1	1	1	1	-1	-1	-1	1	-1	-1
513573852	港区	1	5	1	3	2	2	1	4	1	3	2	2	1	-2	-1	-2	2	-2	1
513573853	港区	1	4	1	3	2	2	1	4	1	2	1	2	1	-2	1	-2	-2	-2	-1
513573854	港区	1	6	1	4	2	3	1	6	1	4	2	3	1	-2	-2	-2	2	-1	1
513573861	港区	1	1	1	1	1	1	1	1	1	1	1	1	1	-2	-1	-1	1	-1	1

地域メッシュ コード	メッシュのかかる 主な市区町村名	市区町 村数	平成17年国勢調査結果						平成22年国勢調査結果						平成17年から平成22年の変化					
			人口総 数	0～14 歳以上 人口	15～64 歳以上 人口	65歳以 上人口	世帯総 数	1人世 帯数	人口総 数	0～14 歳以上 人口	15～64 歳以上 人口	65歳以 上人口	世帯総 数	1人世 帯数	人口総 数	0～14 歳以上 人口	15～64 歳以上 人口	65歳以 上人口	世帯総 数	1人世 帯数
513573863	港区	1	5	1	4	1	2	1	5	1	3	2	2	1	-2	-2	-2	2	-1	2
513573864	港区	1	1	1	1	1	1	1	1	■	■	■	1	■	-1	■	■	■	-1	■
513573871	大正区	1	5	1	4	1	2	1	5	1	3	2	2	1	-2	-1	-2	2	-1	1
513573872	大正区	1	7	1	5	2	3	2	6	1	4	2	3	2	-2	-1	-2	2	-1	1
513573873	大正区	1	5	1	3	1	2	1	4	1	3	2	2	1	-2	-2	-2	2	1	2
513573874	大正区	1	5	1	4	1	2	1	5	1	3	1	2	1	-2	-1	-2	2	-1	1
513573881	大正区	2	2	1	2	1	1	1	3	1	2	1	1	1	2	1	2	2	1	1
513573882	西成区	2	2	1	2	1	1	1	2	1	1	1	1	1	-2	-1	-2	-1	-2	-1
513573883	大正区	2	2	1	1	1	1	1	2	1	1	1	1	1	-1	1	-1	1	1	1
513573884	浪速区	2	2	1	1	1	1	1	1	1	1	1	1	1	-2	-1	-2	-2	-2	-1
513573891	西成区	2	3	1	2	1	2	1	3	1	2	1	2	1	-2	-1	-2	-1	-2	-1
513573892	浪速区	2	4	1	3	1	3	2	4	1	3	1	3	2	2	1	2	1	2	2
513573893	浪速区	1	3	1	2	1	2	1	3	1	2	1	2	1	-2	-1	-2	1	1	2
513573894	浪速区	1	5	1	4	1	4	3	6	1	5	1	5	4	2	1	2	2	2	3
513573931	此花区	1	1	■	■	■	1	1	0	0	0	0	0	0	-1	■	■	■	-1	-1
513573934	此花区	1	0	0	0	0	0	0	1	■	■	■	1	■	1	■	■	■	1	■
513573941	此花区	1	1	1	1	1	1	1	1	1	1	1	1	1	-1	-1	-1	-1	-1	-1
513573943	此花区	1	1	■	■	■	1	1	1	0	1	1	1	1	0	■	■	■	0	1
513573944	此花区	1	1	■	■	■	1	0	0	0	0	0	0	0	-1	■	■	■	-1	0
513573951	港区	1	1	1	1	1	1	1	2	1	1	1	1	1	2	1	1	1	1	1
513573952	港区	1	3	1	2	1	2	1	3	1	2	1	2	1	-1	-1	-1	2	1	1
513573954	港区	1	3	1	2	1	2	1	3	1	2	1	2	1	-1	-1	-2	1	1	2
513573961	港区	1	7	1	5	2	3	2	7	1	5	2	4	2	2	1	1	2	2	2
513573962	港区	1	2	1	2	1	1	1	2	1	2	1	1	1	-2	-1	-2	1	-1	-1
513573963	港区	1	7	1	5	2	3	2	6	1	4	2	3	2	-2	-2	-2	2	2	2
513573964	港区	1	6	1	4	2	3	1	6	1	4	2	3	2	-2	-2	-2	2	2	2
513573971	港区	2	2	1	2	1	1	1	2	1	2	1	1	1	-2	-1	-1	-1	-1	1
513573972	大正区	1	6	1	4	2	3	1	5	1	3	2	2	1	-2	-1	-2	1	-1	1
513573973	港区	1	5	1	4	1	3	2	7	1	5	2	4	2	3	2	3	2	2	2
513573974	港区	2	4	1	3	1	2	1	4	1	3	1	2	1	-2	-1	-2	1	1	1
513573981	大正区	1	5	1	4	1	2	1	5	1	3	1	2	1	1	1	-2	1	1	1
513573982	大正区	2	1	1	1	1	1	1	1	1	1	1	1	1	1	1	1	1	1	1
513573983	大正区	1	7	1	5	2	3	2	6	1	4	2	3	2	-2	-1	-2	1	-1	1
513573984	大正区	2	3	1	2	1	2	1	3	1	2	1	2	1	-1	-1	-1	2	2	2
513573991	浪速区	1	3	1	2	1	2	1	3	1	2	1	2	2	2	-1	2	1	2	2
513573992	浪速区	1	5	1	4	1	3	2	6	1	4	1	4	4	2	1	2	-1	2	3

地域メッシュ コード	メッシュのかかる 主な市区町村名	市区町 村数	平成17年国勢調査結果						平成22年国勢調査結果						平成17年から平成22年の変化					
			人口総 数	0～14 歳以上 人口	15～64 歳以上 人口	65歳以 上人口	世帯総 数	1人世 帯数	人口総 数	0～14 歳以上 人口	15～64 歳以上 人口	65歳以 上人口	世帯総 数	1人世 帯数	人口総 数	0～14 歳以上 人口	15～64 歳以上 人口	65歳以 上人口	世帯総 数	1人世 帯数
513573993	浪速区	1	4	1	3	1	3	2	5	1	4	1	3	2	2	1	2	2	2	2
513573994	浪速区	2	3	1	2	1	2	2	5	1	4	1	3	2	3	2	3	2	2	2
513574001	堺区	3	3	1	2	1	1	1	4	1	3	1	2	1	2	2	2	2	2	2
513574002	北区	2	4	1	3	1	2	1	5	1	3	1	2	1	2	1	2	2	2	1
513574003	住吉区	1	2	1	2	1	1	1	2	1	2	1	1	1	1	1	1	1	1	1
513574004	住吉区	2	2	1	1	1	1	1	1	1	1	1	1	1	1	1	1	1	1	1
513574011	北区	1	4	1	3	1	2	1	4	1	3	1	2	1	-1	-1	-2	2	1	2
513574012	北区	2	3	1	2	1	1	1	3	1	2	1	2	1	2	1	1	2	2	1
513574013	北区	2	2	1	1	1	1	1	2	1	1	1	1	1	2	1	1	1	1	1
513574014	北区	1	1	1	1	1	1	1	2	1	1	1	1	1	2	1	1	1	1	1
513574021	松原市	1	4	1	2	1	2	1	3	1	2	1	2	1	-2	-1	-2	2	-2	-1
513574022	松原市	1	4	1	3	1	2	1	4	1	3	1	2	1	-1	-1	-1	1	1	1
513574023	松原市	2	3	1	2	1	2	1	3	1	2	1	2	1	-1	-1	-1	2	1	1
513574024	松原市	1	5	1	3	1	2	1	5	1	3	2	2	1	-2	-1	-2	1	1	1
513574031	松原市	1	4	1	3	1	2	1	4	1	2	2	2	1	-2	-1	-2	2	0	2
513574032	松原市	1	2	1	1	1	1	1	1	1	1	1	1	1	-2	-1	-2	-1	-1	1
513574033	松原市	1	3	1	2	1	1	1	3	1	2	1	2	1	2	1	1	2	2	1
513574034	松原市	1	1	1	1	1	1	1	1	1	1	1	1	1	2	1	1	1	1	0
513574041	松原市	1	3	1	2	1	1	1	3	1	2	1	1	1	-1	-1	-2	2	-1	-1
513574042	松原市	1	2	1	1	1	1	1	2	1	1	1	1	1	-1	-1	-2	1	-1	-1
513574043	松原市	1	3	1	2	1	1	1	3	1	2	1	1	1	-2	-1	-2	1	-1	1
513574044	松原市	1	1	1	1	1	1	1	1	1	1	1	1	1	2	1	1	1	1	1
513574051	松原市	1	2	1	1	1	1	1	2	1	1	1	1	1	-1	-1	-2	1	-1	-1
513574052	松原市	1	1	1	1	1	1	1	1	1	1	1	1	1	1	-1	1	1	1	1
513574053	松原市	2	2	1	2	1	1	1	2	1	2	1	1	1	-1	-1	-1	1	1	-1
513574054	松原市	2	1	1	1	1	1	1	1	1	1	1	1	1	-1	-1	-1	1	-1	-1
513574061	松原市	1	2	1	2	1	1	1	2	1	2	1	1	1	1	1	-1	1	1	1
513574062	松原市	2	1	■	■	■	1	1	1	■	■	■	1	■	-1	■	■	■	-1	■
513574063	松原市	1	1	1	1	1	1	1	1	1	1	1	1	1	-1	■	■	■	-1	■
513574064	松原市	2	1	1	1	1	1	1	1	1	1	1	1	1	-1	-1	-1	-1	-1	-1
513574071	藤井寺市	2	1	1	1	1	1	1	1	1	1	1	1	1	1	-1	1	1	1	-1
513574072	藤井寺市	2	2	1	1	1	1	1	2	1	1	1	1	1	2	1	1	1	1	1
513574073	八尾市	1	2	1	2	1	1	1	2	1	1	1	1	1	-2	-1	-2	1	-1	1
513574074	八尾市	1	3	1	2	1	1	1	3	1	2	1	1	1	1	-1	-1	1	1	-1
513574081	八尾市	2	2	1	1	1	1	1	2	1	1	1	1	1	1	1	1	1	1	1
513574082	藤井寺市	2	1	1	1	1	1	1	1	1	1	1	1	1	-1	-1	-1	1	1	1



地域メッシュ コード	メッシュのかかる 主な市区町村名	市区町 村数	平成17年国勢調査結果						平成22年国勢調査結果						平成17年から平成22年の変化					
			人口総 数	0～14 歳以上 人口	15～64 歳以上 人口	65歳以 上人口	世帯総 数	1人世 帯数	人口総 数	0～14 歳以上 人口	15～64 歳以上 人口	65歳以 上人口	世帯総 数	1人世 帯数	人口総 数	0～14 歳以上 人口	15～64 歳以上 人口	65歳以 上人口	世帯総 数	1人世 帯数
513574083	八尾市	1	2	1	1	1	1	1	2	1	1	1	1	1	2	-1	2	1	2	1
513574084	柏原市	3	1	1	1	1	1	1	1	1	1	1	1	1	-1	-1	-1	1	1	1
513574091	柏原市	2	3	1	2	1	2	1	3	1	2	1	1	1	1	1	-2	1	1	1
513574092	柏原市	1	3	1	2	1	2	1	3	1	2	1	1	1	1	1	-1	2	-1	-1
513574093	柏原市	1	3	1	2	1	2	1	3	1	2	1	1	1	1	-1	-1	2	1	1
513574094	柏原市	1	4	1	2	1	2	1	3	1	2	1	1	1	-2	-1	-2	1	-1	1
513574101	住吉区	1	4	1	3	1	2	1	4	1	3	1	2	2	-1	1	-2	1	1	2
513574102	住吉区	1	4	1	3	1	2	1	4	1	3	1	2	1	2	-1	2	2	2	2
513574103	住吉区	1	5	1	4	1	3	1	5	1	3	1	3	2	-2	-1	-2	1	-1	1
513574104	住吉区	1	5	1	4	1	3	2	6	1	4	2	3	2	2	1	2	2	2	1
513574111	住吉区	2	3	1	2	1	2	1	3	1	2	1	2	1	-2	-1	-2	2	-1	1
513574112	住吉区	3	1	1	1	1	1	1	1	1	1	1	1	1	-2	-1	-2	1	-1	1
513574113	住吉区	1	7	2	6	2	4	2	7	1	6	2	4	2	-2	-2	-2	2	-1	2
513574114	住吉区	2	6	1	4	2	3	1	6	1	4	2	3	1	-2	-1	-2	2	1	2
513574121	松原市	2	2	1	2	1	1	1	2	1	2	1	1	1	-1	1	-2	1	-1	-1
513574122	松原市	1	3	1	2	1	1	1	2	1	2	1	1	1	-2	-1	-2	2	-1	-1
513574123	東住吉区	2	2	1	1	1	1	1	1	1	1	1	1	1	-1	-1	-1	1	1	1
513574124	松原市	2	2	1	1	1	1	1	2	1	1	1	1	1	-1	1	-1	1	1	1
513574131	松原市	1	2	1	2	1	1	1	2	1	1	1	1	1	-2	-1	-2	1	-1	1
513574132	松原市	2	1	1	1	1	1	1	1	1	1	1	1	1	-2	-1	-1	-2	-1	-1
513574133	松原市	2	2	1	1	1	1	1	2	1	1	1	1	1	1	-1	-2	2	1	1
513574134	平野区	3	1	1	1	1	1	1	1	1	1	1	1	1	-2	-1	-2	1	-2	-1
513574141	松原市	2	1	1	1	1	1	1	1	1	1	1	1	1	1	1	1	1	1	1
513574142	松原市	2	1	1	1	1	1	1	1	1	1	1	1	1	1	1	1	1	1	1
513574143	平野区	1	1	1	1	1	1	1	1	1	1	1	1	1	-2	-1	-2	1	-1	-1
513574144	平野区	1	2	1	1	1	1	1	2	1	1	1	1	1	-2	-1	-2	1	-1	-1
513574151	松原市	2	1	1	1	1	1	1	1	1	1	1	1	1	-1	-1	-1	1	1	0
513574152	平野区	2	1	1	1	1	1	1	1	1	1	1	1	1	1	1	-1	1	1	1
513574153	平野区	1	4	1	2	1	2	1	4	1	3	1	2	1	2	2	2	2	2	2
513574154	平野区	1	3	1	2	1	1	1	3	1	2	1	1	1	1	-1	1	1	1	1
513574161	平野区	2	2	1	2	1	1	1	2	1	2	1	1	1	-2	-1	-2	1	-1	1
513574162	八尾市	1	1	1	1	1	1	1	1	1	1	1	1	1	1	1	1	1	1	-1
513574163	平野区	2	3	1	2	1	2	1	3	1	2	1	2	1	-2	-1	-2	1	-1	1
513574164	八尾市	1	1	1	1	1	1	1	1	1	1	1	1	1	2	-1	1	2	1	1
513574171	八尾市	1	1	1	1	1	1	1	1	1	1	1	1	1	1	-1	1	1	1	1
513574172	八尾市	1	1	1	1	1	1	1	1	1	1	1	1	1	-1	1	-1	1	1	1

地域メッシュ コード	メッシュのかかる 主な市区町村名	市区町 村数	平成17年国勢調査結果						平成22年国勢調査結果						平成17年から平成22年の変化							
			人口総 数	0~14 歳以上 人口	15~64 歳以上 人口	65歳以 上人口	世帯総 数	1人世 帯数	人口総 数	0~14 歳以上 人口	15~64 歳以上 人口	65歳以 上人口	世帯総 数	1人世 帯数	人口総 数	0~14 歳以上 人口	15~64 歳以上 人口	65歳以 上人口	世帯総 数	1人世 帯数		
513574173	八尾市	1	2	1	1	1	1	1	2	1	1	1	1	1	-1	-1	-2	1	-1	1		
513574181	八尾市	1	1	1	1	1	1	1	1	1	1	1	1	1	-1	-1	-1	-1	-1	1		
513574182	八尾市	2	1	1	1	1	1	1	1	1	1	1	1	1	-2	-1	-2	1	-1	-1		
513574183	八尾市	1	1	1	1	1	1	1	1	1	1	1	1	1	-1	-1	-1	-1	-1	-1		
513574184	八尾市	1	3	1	2	1	1	1	1	1	1	1	1	1	-2	-1	-2	1	-1	1		
513574191	八尾市	2	3	1	2	1	2	1	2	1	2	1	2	1	-1	-1	-2	2	1	1		
513574192	八尾市	2	2	1	1	1	1	1	1	1	1	1	1	1	-1	-1	-2	1	-1	-1		
513574193	八尾市	1	3	1	2	1	1	1	1	1	1	1	1	1	2	-1	1	1	2	2		
513574194	八尾市	2	3	1	2	1	1	1	1	1	1	1	1	1	-1	-1	-2	2	1	1		
513574201	住吉区	1	5	1	3	2	2	2	1	5	1	3	2	3	2	1	-1	2	2	1		
513574202	住吉区	1	7	1	5	2	4	2	2	7	1	5	2	4	2	2	-2	-2	-2	1	-1	1
513574203	住吉区	1	6	1	4	2	3	1	1	6	1	4	2	3	1	1	-2	-1	-2	2	-1	1
513574204	住吉区	1	6	1	4	2	3	2	2	6	1	4	2	3	2	2	-2	-2	-2	2	-2	-1
513574211	住吉区	1	7	2	6	2	4	2	2	7	2	5	2	4	2	2	-2	-2	-2	2	1	2
513574212	住吉区	2	3	1	2	1	2	1	1	3	1	2	1	2	1	1	-2	1	-2	2	-2	-1
513574213	住吉区	1	7	1	5	2	3	2	2	7	1	4	2	3	2	2	1	1	-2	2	1	1
513574214	住吉区	2	6	1	4	2	3	1	1	5	1	3	2	3	1	1	-2	-2	-2	1	-2	-1
513574221	東住吉区	1	2	1	2	1	1	1	1	2	1	1	1	1	1	1	-2	-1	-2	-1	-2	1
513574222	東住吉区	1	5	1	3	2	3	1	1	5	1	3	2	3	1	1	-2	-1	-2	1	-2	1
513574223	東住吉区	1	5	1	3	1	3	2	2	4	1	3	2	3	2	2	-2	-2	-2	2	-2	1
513574224	東住吉区	1	5	1	4	2	3	2	2	5	1	3	2	3	2	2	-2	-1	-2	2	1	2
513574231	東住吉区	1	3	1	2	1	1	1	1	3	1	2	1	1	1	1	-2	-1	-2	2	-2	-1
513574232	東住吉区	2	5	1	3	1	2	1	1	5	1	3	1	2	1	1	-1	-1	-2	2	-1	1
513574233	東住吉区	1	3	1	2	1	1	1	1	3	1	2	1	2	1	1	1	-1	-1	2	1	1
513574234	東住吉区	2	7	1	5	2	4	1	1	7	1	4	2	3	1	1	-2	-2	-2	2	-2	1
513574241	平野区	1	4	1	3	1	2	1	1	4	1	3	1	2	1	1	-2	-1	-2	2	-1	1
513574242	平野区	1	2	1	1	1	1	1	1	2	1	1	1	1	1	1	-2	-1	-2	1	-1	1
513574243	平野区	1	5	1	4	1	3	1	1	5	1	3	1	2	1	1	-2	-1	-2	2	-1	1
513574244	平野区	1	4	1	3	2	2	1	1	4	1	2	2	2	1	1	-2	-1	-2	-1	-2	-1
513574251	平野区	1	2	1	2	1	1	1	1	3	1	2	1	1	1	1	2	-1	1	2	2	2
513574252	平野区	1	4	1	3	1	2	1	1	4	1	2	1	2	1	1	-2	-2	-2	-1	-2	-1
513574253	平野区	1	4	1	3	1	2	1	1	5	1	3	2	2	1	1	2	-1	-2	2	2	2
513574254	平野区	1	4	1	3	1	2	1	1	4	1	2	1	2	1	1	-2	-2	-2	1	1	2
513574261	平野区	2	7	1	4	2	3	1	1	7	1	4	3	4	2	2	2	1	2	2	2	2
513574262	八尾市	2	4	1	3	1	2	1	1	4	1	2	1	2	1	1	-2	-1	-2	1	-1	1
513574263	平野区	1	4	1	2	1	2	1	1	4	1	2	2	2	1	1	2	-1	1	2	2	2

地域メッシュ コード	メッシュのかかる 主な市区町村名	市区町 村数	平成17年国勢調査結果						平成22年国勢調査結果						平成17年から平成22年の変化					
			人口総 数	0～14 歳以上 人口	15～64 歳以上 人口	65歳以 上人口	世帯総 数	1人世 帯数	人口総 数	0～14 歳以上 人口	15～64 歳以上 人口	65歳以 上人口	世帯総 数	1人世 帯数	人口総 数	0～14 歳以上 人口	15～64 歳以上 人口	65歳以 上人口	世帯総 数	1人世 帯数
513574264	平野区	2	5	1	3	2	3	1	5	1	3	2	3	1	-2	-1	-2	2	-1	2
513574271	八尾市	1	3	1	2	1	1	1	3	1	2	1	1	1	-1	0	-2	1	1	1
513574272	八尾市	1	1	1	1	1	1	1	1	1	1	1	1	1	1	-1	1	1	1	0
513574273	八尾市	1	3	1	2	1	1	1	3	1	2	1	1	1	1	-1	-2	2	1	1
513574274	八尾市	1	1	1	1	1	1	1	1	1	1	1	1	1	-1	1	-2	1	-1	-1
513574281	八尾市	1	3	1	2	1	1	1	3	1	2	1	1	1	1	1	-2	1	1	-1
513574282	八尾市	1	5	1	3	1	2	1	5	1	3	1	2	1	1	-1	1	1	1	1
513574283	八尾市	1	2	1	2	1	1	1	2	1	2	1	1	1	1	1	-2	1	1	1
513574284	八尾市	1	3	1	2	1	1	1	3	1	2	1	1	1	-1	-1	-2	1	1	1
513574291	八尾市	1	4	1	3	1	2	1	4	1	3	1	2	1	-2	-2	-2	2	-1	1
513574292	八尾市	1	2	1	1	1	1	1	2	1	1	1	1	1	2	1	-1	1	1	0
513574293	八尾市	1	4	1	3	1	2	1	4	1	3	1	2	1	-2	-2	-2	2	-2	-2
513574294	八尾市	1	1	1	1	1	1	1	1	1	1	1	1	1	-1	-1	-1	1	1	1
513574301	住吉区	1	6	1	4	2	3	1	6	1	4	2	3	1	-1	-2	-2	2	1	1
513574302	住吉区	1	6	1	5	2	4	2	6	1	4	2	4	2	-2	1	-2	-1	-1	1
513574303	住吉区	1	5	1	3	1	2	1	5	1	3	2	3	1	-1	-1	-1	2	1	2
513574304	住吉区	2	6	1	4	2	3	2	6	1	4	2	3	2	-2	-2	-2	1	1	2
513574311	住吉区	2	2	1	2	1	2	1	3	1	2	1	2	1	1	1	1	-1	1	2
513574312	住吉区	2	2	1	1	1	1	1	2	1	2	1	1	1	2	1	2	1	2	1
513574313	住吉区	3	3	1	2	1	2	1	2	1	2	1	2	1	-2	-1	-2	-1	-1	2
513574314	東住吉区	1	2	1	2	1	1	1	2	1	2	1	1	1	-2	-1	-1	1	-1	1
513574321	東住吉区	1	4	1	3	1	2	1	4	1	2	1	2	1	2	-1	-1	2	2	2
513574322	東住吉区	1	5	1	3	2	3	1	5	1	3	2	3	1	-2	-1	-2	-1	-1	2
513574323	東住吉区	1	5	1	3	1	2	1	4	1	3	1	2	1	-2	-1	-2	-1	-1	1
513574324	東住吉区	1	5	1	3	2	3	1	5	1	3	2	3	1	-2	-1	-2	1	-2	-1
513574331	東住吉区	2	5	1	3	2	3	1	5	1	3	2	2	1	-2	-2	-2	-2	-2	1
513574332	東住吉区	2	4	1	3	1	2	1	6	1	4	2	3	1	3	2	2	2	2	2
513574333	東住吉区	2	6	1	4	2	3	1	7	1	4	2	3	1	2	-1	-1	2	2	1
513574334	平野区	1	5	1	3	1	2	1	5	1	3	1	2	1	-1	-1	-2	2	1	2
513574341	平野区	1	6	1	4	2	3	1	6	1	4	2	3	1	-2	-2	-2	2	2	2
513574342	平野区	1	6	2	4	2	3	1	6	1	4	2	3	1	-2	-2	-2	2	2	2
513574343	平野区	1	5	1	3	1	2	1	5	1	3	1	2	1	-1	-1	-2	2	1	1
513574344	平野区	1	5	1	3	1	2	1	5	1	3	1	2	1	-2	-2	-2	2	1	1
513574351	平野区	1	6	1	4	2	3	1	6	1	4	2	3	1	-2	-1	-2	1	-1	1
513574352	平野区	1	4	1	3	1	2	1	3	1	2	1	2	1	-2	-1	-2	2	-1	1
513574353	平野区	2	5	1	3	1	2	1	5	1	3	2	3	1	2	-2	-1	2	2	2

地域メッシュ コード	メッシュのかかる 主な市区町村名	市区町 村数	平成17年国勢調査結果						平成22年国勢調査結果						平成17年から平成22年の変化					
			人口総 数	0～14 歳以上 人口	15～64 歳以上 人口	65歳以 上人口	世帯総 数	1人世 帯数	人口総 数	0～14 歳以上 人口	15～64 歳以上 人口	65歳以 上人口	世帯総 数	1人世 帯数	人口総 数	0～14 歳以上 人口	15～64 歳以上 人口	65歳以 上人口	世帯総 数	1人世 帯数
513574354	平野区	2	2	1	2	1	1	1	3	1	2	1	1	1	2	1	2	1	1	1
513574361	平野区	1	2	1	1	1	1	1	3	1	2	1	1	1	2	1	2	2	2	2
513574362	平野区	2	2	1	2	1	1	1	3	1	2	1	1	1	2	1	1	1	1	1
513574363	平野区	2	2	1	1	1	1	1	2	1	1	1	1	1	-1	1	1	1	1	1
513574364	八尾市	1	3	1	2	1	2	1	3	1	2	1	2	-2	-1	-2	1	-1	1	1
513574371	八尾市	1	3	1	2	1	1	1	3	1	2	1	2	2	-1	-1	2	1	1	1
513574372	八尾市	1	3	1	2	1	1	1	3	1	2	1	1	2	1	-1	2	2	1	1
513574373	八尾市	1	5	1	4	1	2	1	5	1	3	1	2	-2	-2	-2	2	-1	1	1
513574374	八尾市	1	4	1	3	1	2	1	4	1	3	1	2	2	1	1	1	2	1	1
513574381	八尾市	1	3	1	2	1	1	1	2	1	2	1	1	-2	-1	-2	1	-1	-1	-1
513574382	八尾市	1	3	1	2	1	1	1	2	1	2	1	1	-1	-1	-2	2	1	1	1
513574383	八尾市	1	4	1	3	1	2	1	4	1	2	1	2	-2	-1	-2	1	-1	1	1
513574384	八尾市	1	3	1	2	1	1	1	2	1	2	1	1	-2	-2	-2	-1	-2	-1	-1
513574391	八尾市	1	3	1	2	1	1	1	3	1	2	1	1	2	1	1	1	1	1	1
513574392	八尾市	1	2	1	1	1	1	1	2	1	1	1	1	-2	-1	-2	1	-1	1	1
513574393	八尾市	1	4	1	3	1	2	1	4	1	2	1	2	0	1	-2	2	1	1	1
513574394	八尾市	1	3	1	2	1	2	1	3	1	2	1	2	1	-1	-1	1	1	1	1
513574401	住吉区	1	4	1	2	2	2	1	4	1	2	2	2	-1	-1	-1	1	1	1	1
513574402	阿倍野区	2	6	1	4	2	3	1	6	1	4	2	3	-2	-1	-2	2	1	2	2
513574403	住吉区	2	3	1	2	1	2	1	4	1	2	1	2	2	1	2	-1	2	2	2
513574404	阿倍野区	2	6	1	4	2	3	1	6	1	4	2	3	1	-1	-1	1	2	2	2
513574411	阿倍野区	2	6	1	4	2	3	2	5	1	4	2	3	-2	-1	-2	-1	-2	-1	-1
513574412	東住吉区	1	6	1	4	2	2	1	5	1	3	2	2	-1	-1	-2	1	-1	1	1
513574413	阿倍野区	2	5	1	3	2	3	1	4	1	3	2	3	-2	-1	-2	1	1	2	2
513574414	東住吉区	2	5	1	3	2	2	1	4	1	3	2	2	-2	-1	-2	-1	-1	1	1
513574421	東住吉区	1	5	1	3	2	2	1	5	1	3	2	2	-2	-1	-2	1	-2	-1	-1
513574422	東住吉区	1	5	1	3	2	3	1	5	1	3	2	3	-2	-1	-2	1	-1	2	2
513574423	東住吉区	1	6	1	4	2	3	1	5	1	4	2	3	-2	-1	-2	1	-1	-1	-1
513574424	東住吉区	1	5	1	4	2	3	1	5	1	3	2	3	-2	-1	-2	-1	-1	1	1
513574431	東住吉区	2	4	1	3	1	2	1	4	1	3	1	2	2	1	2	2	2	2	2
513574432	平野区	1	5	1	3	1	3	2	5	1	3	1	3	1	-1	-2	2	1	1	1
513574433	東住吉区	2	4	1	3	1	2	1	4	1	3	1	2	2	1	1	2	1	1	1
513574434	平野区	1	5	1	3	1	2	1	5	1	3	1	2	1	1	1	-2	1	1	2
513574441	平野区	1	4	1	3	1	2	1	4	1	3	1	2	-2	-2	-1	1	-1	1	1
513574442	平野区	2	5	1	4	1	2	1	5	1	4	1	2	2	1	-1	2	1	1	1
513574443	平野区	1	5	1	3	2	2	1	5	1	3	2	3	2	-1	0	2	2	2	2

地域メッシュ コード	メッシュのかかる 主な市区町村名	市区町 村数	平成17年国勢調査結果						平成22年国勢調査結果						平成17年から平成22年の変化					
			人口総 数	0～14 歳以上 人口	15～64 歳以上 人口	65歳以 上人口	世帯総 数	1人世 帯数	人口総 数	0～14 歳以上 人口	15～64 歳以上 人口	65歳以 上人口	世帯総 数	1人世 帯数	人口総 数	0～14 歳以上 人口	15～64 歳以上 人口	65歳以 上人口	世帯総 数	1人世 帯数
513574444	平野区	2	4	1	3	1	2	1	4	1	3	1	2	1	2	1	2	2	2	1
513574451	平野区	2	3	1	2	1	1	1	2	1	2	1	1	1	-2	-1	-2	1	-1	1
513574452	八尾市	2	3	1	2	1	2	1	3	1	2	1	2	1	-2	-1	-2	1	-1	1
513574453	平野区	2	5	1	4	1	3	1	4	1	3	1	2	1	-2	-2	-2	2	-2	-1
513574454	平野区	1	4	1	3	1	2	1	4	1	3	1	2	1	-1	1	-2	2	1	1
513574461	八尾市	2	2	1	1	1	1	1	2	1	1	1	1	1	1	1	-1	1	1	1
513574462	八尾市	1	2	1	2	1	1	1	2	1	2	1	2	1	1	-1	-1	2	1	2
513574463	平野区	2	1	1	1	1	1	1	1	1	1	1	1	1	1	1	-1	1	1	0
513574464	八尾市	1	1	1	1	1	1	1	2	1	1	1	1	1	2	2	2	1	2	1
513574471	八尾市	1	4	1	3	1	2	1	4	1	3	1	2	1	2	2	-1	2	2	2
513574472	八尾市	1	6	1	4	1	3	1	6	1	4	2	3	1	-2	-1	-2	2	-1	1
513574473	八尾市	1	2	1	2	1	1	1	3	1	2	1	1	1	2	1	2	1	2	1
513574474	八尾市	1	3	1	2	1	1	1	3	1	2	1	2	1	2	-1	-1	2	2	1
513574481	八尾市	1	5	1	3	1	2	1	5	1	3	2	2	1	-1	0	-2	2	1	1
513574482	八尾市	1	3	1	2	1	1	1	3	1	2	1	1	1	-1	-1	-2	2	1	1
513574483	八尾市	1	4	1	3	1	2	1	4	1	3	1	2	1	1	-1	-2	2	1	1
513574484	八尾市	1	4	1	3	1	2	1	4	1	2	1	2	1	1	-1	-2	2	1	1
513574491	八尾市	1	4	1	3	1	2	1	4	1	3	1	2	1	-2	-1	-2	2	-1	1
513574492	八尾市	1	3	1	2	1	1	1	3	1	2	1	2	1	2	1	-1	1	2	1
513574493	八尾市	1	4	1	3	1	2	1	4	1	3	1	2	1	1	-1	-1	2	1	1
513574494	八尾市	1	3	1	2	1	2	1	3	1	2	1	2	1	-1	-1	-2	1	1	1
513574501	阿倍野区	1	4	1	3	1	2	1	4	1	3	1	2	1	1	-1	-1	1	1	1
513574502	阿倍野区	1	6	1	4	2	3	1	5	1	3	2	3	1	-3	-1	-2	-2	-2	-2
513574503	阿倍野区	2	5	1	4	1	2	1	5	1	3	2	2	1	-2	-2	-2	2	1	1
513574504	阿倍野区	1	6	1	4	2	3	1	5	1	4	2	3	1	-2	-1	-2	1	-1	1
513574511	阿倍野区	1	6	1	4	2	3	1	6	1	4	2	3	1	-2	-1	-1	-1	-1	-1
513574512	阿倍野区	2	5	1	4	2	3	2	5	1	4	2	3	2	-1	-1	-2	2	0	-1
513574513	阿倍野区	1	6	1	4	2	3	2	6	1	4	2	3	2	-2	-1	-2	1	-1	2
513574514	阿倍野区	2	5	1	3	1	3	1	5	1	3	1	2	1	-2	-1	-2	1	-1	1
513574521	東住吉区	1	5	1	4	2	3	1	5	1	3	2	3	1	-2	-1	-2	1	-1	1
513574522	東住吉区	1	5	1	4	2	2	1	5	1	3	2	2	1	-2	-1	-2	1	1	1
513574523	東住吉区	1	5	1	4	2	3	1	5	1	3	2	3	1	-2	-1	-2	1	1	2
513574524	東住吉区	1	5	1	3	1	2	1	4	1	3	2	2	1	-2	-1	-2	1	-1	1
513574531	東住吉区	2	3	1	2	1	1	1	3	1	2	1	1	1	-2	-1	-2	1	-1	1
513574532	平野区	1	4	1	3	1	2	1	5	1	3	1	3	1	2	2	2	2	2	2
513574533	東住吉区	2	4	1	3	1	2	1	4	1	3	1	2	1	-1	-1	-1	2	1	1

地域メッシュ コード	メッシュのかかる 主な市区町村名	市区町 村数	平成17年国勢調査結果						平成22年国勢調査結果						平成17年から平成22年の変化					
			人口総 数	0～14 歳以上 人口	15～64 歳以上 人口	65歳以 上人口	世帯総 数	1人世 帯数	人口総 数	0～14 歳以上 人口	15～64 歳以上 人口	65歳以 上人口	世帯総 数	1人世 帯数	人口総 数	0～14 歳以上 人口	15～64 歳以上 人口	65歳以 上人口	世帯総 数	1人世 帯数
513574534	平野区	2	4	1	3	1	2	1	4	1	3	1	2	1	-1	1	-2	2	1	1
513574541	平野区	1	4	1	3	1	2	1	4	1	3	1	2	1	-2	-1	-2	1	-1	-1
513574542	平野区	1	4	1	3	1	2	1	4	1	3	1	2	1	-2	-1	-2	-1	-1	-1
513574543	平野区	2	5	1	3	1	2	1	5	1	3	1	2	1	-2	-1	-2	2	1	2
513574544	平野区	1	4	1	3	1	2	1	4	1	2	1	2	1	-1	1	-2	1	1	1
513574551	平野区	1	4	1	3	1	2	1	5	1	3	1	2	1	2	1	-1	2	1	1
513574552	平野区	1	3	1	2	1	1	1	3	1	2	1	1	1	2	-1	-1	2	1	1
513574553	平野区	1	4	1	3	1	2	1	4	1	3	1	2	1	-1	-1	-2	2	1	2
513574554	平野区	1	4	1	3	1	2	1	4	1	2	1	2	1	-2	-1	-2	2	1	2
513574561	平野区	2	1	1	1	1	1	1	1	1	1	1	1	1	-1	-1	-1	-1	1	1
513574562	八尾市	1	2	1	1	1	1	1	2	1	1	1	1	1	-1	-1	-1	1	1	1
513574563	平野区	3	2	1	1	1	1	1	2	1	1	1	1	1	-2	-1	-2	1	-2	-1
513574564	八尾市	2	3	1	2	1	1	1	3	1	2	1	1	1	-2	-1	-2	1	-1	1
513574571	八尾市	1	4	1	3	1	2	1	4	1	3	2	2	1	1	1	-2	1	1	1
513574572	八尾市	1	4	1	3	1	2	1	4	1	3	1	2	1	-1	-1	-2	1	1	1
513574573	八尾市	2	4	1	2	1	2	1	3	1	2	1	2	1	-2	-1	-2	1	-1	1
513574574	八尾市	1	4	1	3	1	2	1	4	1	2	2	2	1	-2	-2	-2	1	-1	-1
513574581	八尾市	1	3	1	2	1	2	1	3	1	2	1	2	1	-1	-1	-2	1	1	1
513574582	八尾市	1	4	1	3	1	2	1	4	1	3	1	2	1	2	1	-1	2	2	2
513574583	八尾市	1	3	1	2	1	2	1	3	1	2	1	2	1	2	1	2	1	2	1
513574584	八尾市	1	4	1	3	1	2	1	4	1	3	1	2	1	-2	-1	-2	2	1	2
513574591	八尾市	1	4	1	2	1	2	1	4	1	2	1	2	1	1	-1	-1	1	-1	1
513574592	八尾市	1	3	1	2	1	2	1	3	1	2	1	2	1	1	-1	-2	2	1	1
513574593	八尾市	1	4	1	3	1	2	1	4	1	3	1	2	1	2	-1	-2	2	1	1
513574594	八尾市	1	3	1	2	1	2	1	3	1	2	1	2	1	2	-1	-1	1	1	1
513574601	阿倍野区	2	5	1	4	2	3	1	5	1	3	2	2	1	-2	-1	-2	-1	-2	-1
513574602	阿倍野区	1	6	1	4	2	3	1	6	1	4	2	3	1	-2	1	-2	-1	-2	-1
513574603	西成区	2	7	1	4	3	4	2	6	1	3	2	3	2	-3	1	-2	-2	-2	-1
513574604	阿倍野区	1	6	1	4	2	3	1	6	1	4	2	3	1	-1	1	-1	-1	2	2
513574611	阿倍野区	1	5	1	4	2	3	2	6	1	4	2	3	2	2	-1	1	2	2	2
513574612	阿倍野区	2	5	1	3	1	2	1	5	1	3	2	3	1	2	1	1	1	2	2
513574613	阿倍野区	1	6	1	4	1	3	1	6	1	5	2	3	2	2	-1	2	2	2	2
513574614	阿倍野区	2	5	1	3	1	2	1	5	1	3	1	3	2	2	1	2	1	2	2
513574621	東住吉区	2	5	1	4	2	3	1	6	1	4	2	3	2	2	1	-1	2	1	2
513574622	東住吉区	1	4	1	3	1	2	1	4	1	3	1	2	1	1	1	1	-1	2	1
513574623	阿倍野区	2	6	1	4	2	3	1	6	1	4	2	3	1	2	-1	-1	2	1	1

地域メッシュ コード	メッシュのかかる 主な市区町村名	市区町 村数	平成17年国勢調査結果						平成22年国勢調査結果						平成17年から平成22年の変化					
			人口総 数	0～14 歳以上 人口	15～64 歳以上 人口	65歳以 上人口	世帯総 数	1人世 帯数	人口総 数	0～14 歳以上 人口	15～64 歳以上 人口	65歳以 上人口	世帯総 数	1人世 帯数	人口総 数	0～14 歳以上 人口	15～64 歳以上 人口	65歳以 上人口	世帯総 数	1人世 帯数
513574624	東住吉区	2	5	1	3	1	2	1	5	1	4	2	3	1	2	-1	1	2	2	2
513574631	東住吉区	1	3	1	2	1	2	1	3	1	2	1	2	1	1	-1	1	1	1	1
513574632	東住吉区	3	2	1	1	1	1	1	2	1	1	1	1	1	0	1	-1	1	1	1
513574633	東住吉区	2	2	1	1	1	1	1	2	1	1	1	1	1	-1	-1	-1	1	1	1
513574634	生野区	2	3	1	2	1	2	1	3	1	2	1	1	1	-2	-1	-2	1	-1	1
513574641	生野区	2	4	1	3	1	2	1	3	1	2	1	2	1	-2	-1	-2	2	1	1
513574642	平野区	1	3	1	2	1	2	1	2	1	2	1	2	1	-1	-1	-2	2	0	1
513574643	生野区	2	5	1	3	1	2	1	3	1	3	1	2	1	1	-2	-1	2	2	2
513574644	平野区	2	2	1	2	1	1	1	2	1	2	1	1	1	2	-1	-1	2	1	2
513574651	平野区	2	4	1	3	1	2	1	3	1	3	1	2	1	-1	-2	-2	2	2	2
513574652	平野区	2	3	1	2	1	1	1	2	1	2	1	1	1	-2	-1	-2	2	-1	1
513574653	平野区	2	2	1	1	1	1	1	2	1	1	1	1	1	2	-1	-1	2	1	1
513574654	東大阪市	1	3	1	2	1	2	1	2	1	2	1	2	1	-1	-1	-2	2	1	1
513574661	東大阪市	1	6	1	4	2	3	1	4	1	4	2	3	1	-2	-1	-2	2	-1	2
513574662	東大阪市	2	4	1	3	1	2	1	3	1	3	2	2	1	1	-1	-2	2	1	1
513574663	東大阪市	1	4	1	3	1	2	1	3	1	3	2	2	1	-2	-1	-2	2	-1	1
513574664	東大阪市	2	4	1	3	2	2	1	2	1	2	2	2	1	-2	-1	-2	1	-2	1
513574671	八尾市	2	3	1	2	1	2	1	2	1	2	1	2	1	1	-1	-2	1	1	2
513574672	八尾市	1	4	1	3	1	2	1	2	1	2	1	2	1	2	-1	-2	2	1	-1
513574673	八尾市	2	3	1	2	1	2	1	2	1	2	1	2	1	-1	-1	-2	1	1	1
513574674	八尾市	1	2	1	2	1	1	1	2	1	2	1	1	1	2	1	-1	2	1	1
513574681	八尾市	1	5	1	3	1	2	1	3	1	3	1	2	1	-2	-2	-2	2	-1	1
513574682	八尾市	1	4	1	3	1	2	1	3	1	3	1	2	1	-2	-2	-2	1	1	2
513574683	八尾市	1	3	1	2	1	1	1	2	1	2	1	1	1	2	1	-1	2	1	1
513574684	八尾市	1	4	1	3	1	2	1	2	1	2	1	2	1	-1	-1	-2	2	1	1
513574691	八尾市	1	4	1	3	1	2	1	3	1	3	2	2	1	-2	-1	-2	2	1	1
513574692	八尾市	1	3	1	2	1	2	1	2	1	2	1	2	1	1	-1	-2	2	1	-1
513574693	八尾市	1	4	1	3	1	2	1	2	1	2	1	2	1	2	1	-2	2	2	1
513574694	八尾市	1	4	1	3	1	2	1	3	1	2	1	2	1	-2	-1	-2	2	-1	1
513574701	西成区	1	7	1	4	3	5	3	4	1	4	3	5	4	-2	-1	-2	2	-2	2
513574702	阿倍野区	2	6	1	4	2	3	2	4	1	4	2	3	2	2	-1	1	2	2	1
513574703	西成区	2	7	1	7	5	7	6	7	1	7	6	7	7	-4	0	-5	3	-3	4
513574704	阿倍野区	4	2	1	2	1	2	1	2	1	1	1	2	1	-2	-1	-2	-1	-2	1
513574711	阿倍野区	1	5	1	3	2	3	1	4	1	4	2	3	2	3	2	2	2	2	2
513574712	阿倍野区	1	5	1	4	1	3	1	4	1	4	2	3	2	1	-1	-1	1	2	2
513574713	天王寺区	2	3	1	2	1	2	1	2	1	2	1	2	1	1	-1	-2	1	1	1

地域メッシュ コード	メッシュのかかる 主な市区町村名	市区町 村数	平成17年国勢調査結果						平成22年国勢調査結果						平成17年から平成22年の変化					
			人口総 数	0～14 歳以上 人口	15～64 歳以上 人口	65歳以 上人口	世帯総 数	1人世 帯数	人口総 数	0～14 歳以上 人口	15～64 歳以上 人口	65歳以 上人口	世帯総 数	1人世 帯数	人口総 数	0～14 歳以上 人口	15～64 歳以上 人口	65歳以 上人口	世帯総 数	1人世 帯数
513574714	天王寺区	3	4	1	3	1	3	2	4	1	3	1	3	2	-2	-1	-2	-1	1	2
513574721	阿倍野区	3	7	1	4	2	3	1	6	1	4	2	3	2	-2	-1	-2	2	2	2
513574722	生野区	2	5	1	3	2	2	1	5	1	3	2	2	1	-2	-1	-1	2	-1	2
513574723	生野区	2	6	1	4	2	3	1	6	1	4	2	3	2	-1	-1	-1	2	1	2
513574724	生野区	1	6	1	4	2	3	1	5	1	3	2	3	1	-2	-2	-2	2	-1	2
513574731	生野区	1	5	1	3	2	2	1	4	1	3	2	2	1	-2	-1	-2	2	-2	1
513574732	生野区	1	4	1	3	1	2	1	4	1	2	1	2	1	-2	-1	-2	2	-1	2
513574733	生野区	1	5	1	3	2	2	1	5	1	3	2	2	1	-1	-1	-1	1	1	2
513574734	生野区	1	4	1	2	1	2	1	3	1	2	1	2	1	-1	1	1	1	-1	1
513574741	生野区	2	4	1	3	1	2	1	4	1	3	2	2	1	1	-1	-1	2	2	2
513574742	平野区	3	2	1	1	1	1	1	2	1	1	1	1	1	2	-1	1	1	1	1
513574743	生野区	1	5	1	3	1	2	1	5	1	3	1	2	1	-2	-2	-2	2	1	2
513574744	生野区	2	3	1	2	1	1	1	3	1	2	1	1	1	2	1	2	2	2	1
513574751	東大阪市	1	1	1	1	1	1	1	1	1	1	1	1	1	-1	-1	-1	1	-1	1
513574752	東大阪市	1	3	1	2	1	2	1	3	1	2	1	2	1	-2	-1	-2	1	-1	1
513574753	東大阪市	1	3	1	2	1	1	1	2	1	2	1	1	1	-2	-1	-2	1	1	1
513574754	東大阪市	1	3	1	2	1	2	1	3	1	2	1	2	1	-2	-1	-2	1	-1	-1
513574761	東大阪市	1	4	1	3	1	2	1	4	1	3	1	2	1	-2	-2	-2	2	-1	1
513574762	東大阪市	1	5	1	3	2	2	1	5	1	3	2	2	1	-2	-1	-2	2	-2	-1
513574763	東大阪市	1	5	1	3	1	3	2	5	1	3	2	3	2	-2	-1	-2	2	-2	-2
513574764	東大阪市	1	6	1	4	2	3	2	6	1	4	2	3	2	2	1	-2	2	1	1
513574771	東大阪市	1	4	1	3	1	2	1	4	1	3	1	2	1	-2	-2	-2	2	-2	-2
513574772	東大阪市	2	1	1	1	1	1	1	1	1	1	1	1	1	-2	1	-2	-1	-1	-1
513574773	東大阪市	1	4	1	3	1	2	1	4	1	3	1	2	1	-2	-1	-2	-1	-1	1
513574774	八尾市	2	1	1	1	1	1	1	1	1	1	1	1	1	1	-1	-1	1	1	-1
513574781	八尾市	1	1	1	1	1	1	1	1	1	1	1	1	1	1	-1	-1	1	1	-1
513574782	八尾市	1	2	1	2	1	1	1	2	1	1	1	1	1	-1	1	-2	1	-1	1
513574783	八尾市	1	1	1	1	1	1	1	1	1	1	1	1	1	-1	-1	-1	1	1	1
513574784	八尾市	1	3	1	2	1	2	1	3	1	2	1	2	1	-1	-1	-2	1	-1	1
513574791	八尾市	1	3	1	2	1	2	1	3	1	2	1	2	1	1	-1	-1	1	1	1
513574792	八尾市	1	2	1	1	1	1	1	2	1	1	1	1	1	2	-1	1	1	1	1
513574793	八尾市	2	5	1	3	2	2	1	5	1	3	2	2	1	1	-1	-2	2	1	2
513574794	八尾市	1	1	1	1	1	1	1	1	1	1	1	1	1	1	-1	-1	1	1	1
513574801	浪速区	2	6	1	4	2	5	4	6	1	4	2	5	4	-2	-1	-2	2	1	2
513574802	天王寺区	2	2	1	2	1	2	1	2	1	2	1	2	1	-2	-1	-2	-1	-2	-1
513574803	浪速区	1	4	1	2	1	2	1	5	1	4	2	4	3	3	1	3	2	3	3



地域メッシュ コード	メッシュのかかる 主な市区町村名	市区町 村数	平成17年国勢調査結果						平成22年国勢調査結果						平成17年から平成22年の変化						
			人口総 数	0～14 歳以上 人口	15～64 歳以上 人口	65歳以 上人口	世帯総 数	1人世 帯数	人口総 数	0～14 歳以上 人口	15～64 歳以上 人口	65歳以 上人口	世帯総 数	1人世 帯数	人口総 数	0～14 歳以上 人口	15～64 歳以上 人口	65歳以 上人口	世帯総 数	1人世 帯数	
513574804	浪速区	2	4	1	3	1	2	1	5	1	3	1	3	2	2	1	2	2	2	2	
513574811	天王寺区	1	4	1	3	1	2	1	4	1	3	1	2	2	2	2	2	2	2	2	
513574812	天王寺区	1	6	1	4	1	3	2	6	1	4	1	3	2	2	-2	-1	-2	1	1	1
513574813	天王寺区	1	4	1	3	1	2	1	4	1	3	1	2	1	2	2	1	1	1	2	
513574814	天王寺区	1	5	1	3	1	2	1	5	1	3	1	2	1	1	-1	-1	1	1	-1	
513574821	天王寺区	2	5	1	3	2	3	1	5	1	3	2	3	1	1	1	1	1	2	2	
513574822	生野区	1	5	1	3	2	2	1	4	1	3	2	2	1	-2	-1	-2	1	-2	-1	
513574823	天王寺区	2	6	1	4	2	3	2	5	1	4	2	3	2	-2	-1	-2	1	-2	2	
513574824	生野区	1	6	1	4	2	3	1	5	1	3	2	3	1	-2	-1	-2	2	1	2	
513574831	生野区	1	5	1	3	2	2	1	5	1	3	2	2	1	-1	-1	-1	2	2	2	
513574832	生野区	1	3	1	2	1	1	1	3	1	2	1	2	1	-1	-1	-1	2	1	2	
513574833	生野区	1	6	1	4	2	3	1	5	1	4	2	3	1	-2	-2	-2	2	1	2	
513574834	生野区	1	4	1	3	1	2	1	4	1	3	1	2	1	-2	-1	-2	-1	1	1	
513574841	生野区	1	5	1	3	1	3	1	5	1	3	1	2	1	-2	-2	-2	2	-1	1	
513574842	生野区	2	2	1	2	1	1	1	2	1	2	1	1	1	2	1	2	1	2	1	
513574843	生野区	1	6	1	4	2	3	1	5	1	4	2	3	1	-2	-1	-2	2	2	2	
513574844	生野区	2	5	1	3	1	2	1	4	1	3	2	2	1	-2	-1	-2	1	-1	2	
513574851	東大阪市	1	4	1	3	1	2	1	4	1	2	1	2	1	-1	-1	-2	1	1	1	
513574852	東大阪市	1	4	1	3	1	2	1	4	1	2	1	2	1	-2	-2	-2	1	-1	2	
513574853	生野区	2	4	1	3	2	2	1	4	1	3	2	2	1	-2	-1	-2	2	-1	1	
513574854	東大阪市	1	5	1	3	1	3	1	5	1	3	2	3	1	1	-1	-2	2	1	2	
513574861	東大阪市	1	5	1	3	2	3	2	4	1	3	2	3	2	-2	-1	-2	1	-1	1	
513574862	東大阪市	1	4	1	3	1	2	2	4	1	3	1	2	2	1	-1	-2	2	2	2	
513574863	東大阪市	1	4	1	3	1	2	1	4	1	3	1	2	1	-2	-1	-2	1	1	2	
513574864	東大阪市	1	5	1	3	1	2	1	5	1	3	2	2	1	-2	-1	-2	2	1	2	
513574871	東大阪市	1	3	1	2	1	2	1	3	1	2	1	2	1	1	-1	-2	2	1	1	
513574872	八尾市	2	1	1	1	1	1	1	1	1	1	1	1	1	-1	-1	-1	1	-1	1	
513574873	東大阪市	1	3	1	2	1	2	1	3	1	2	1	2	1	1	-1	-2	1	-1	-1	
513574874	東大阪市	1	2	1	2	1	1	1	2	1	2	1	1	1	-1	-1	-2	1	1	1	
513574881	八尾市	2	3	1	2	1	1	1	3	1	2	1	2	1	-1	1	-2	1	1	1	
513574882	八尾市	2	2	1	1	1	1	1	2	1	1	1	1	1	1	-1	-2	1	1	1	
513574883	東大阪市	1	4	1	3	1	2	1	4	1	2	1	2	1	-1	-1	-2	2	-1	1	
513574884	東大阪市	1	5	1	4	1	2	1	5	1	3	1	2	1	-2	-1	-2	2	-1	1	
513574891	八尾市	2	4	1	3	1	2	1	4	1	3	1	2	1	-2	-2	-2	2	-1	1	
513574892	八尾市	2	3	1	2	1	1	1	2	1	2	1	1	1	-2	-2	-2	1	-1	1	
513574893	東大阪市	1	4	1	3	1	2	1	4	1	3	1	2	1	-2	-2	-2	2	-1	-1	

地域メッシュ コード	メッシュのかかる 主な市区町村名	市区町 村数	平成17年国勢調査結果						平成22年国勢調査結果						平成17年から平成22年の変化					
			人口総 数	0～14 歳以上 人口	15～64 歳以上 人口	65歳以 上人口	世帯総 数	1人世 帯数	人口総 数	0～14 歳以上 人口	15～64 歳以上 人口	65歳以 上人口	世帯総 数	1人世 帯数	人口総 数	0～14 歳以上 人口	15～64 歳以上 人口	65歳以 上人口	世帯総 数	1人世 帯数
513574894	東大阪市	1	4	1	3	1	2	1	4	1	3	1	2	1	-1	-1	-2	2	1	1
513574901	浪速区	1	2	1	1	1	1	1	3	1	2	1	2	2	2	1	2	-1	2	2
513574902	浪速区	3	4	1	3	1	3	2	5	1	4	1	3	3	2	1	2	-2	2	2
513574903	浪速区	2	2	1	1	1	1	1	2	1	1	1	1	1	2	1	2	1	2	2
513574904	浪速区	3	5	1	4	2	4	2	6	1	5	2	4	3	2	1	2	1	2	2
513574911	天王寺区	1	4	1	3	1	2	1	5	1	4	1	3	2	2	2	2	2	2	2
513574912	天王寺区	1	5	1	3	2	2	1	4	1	3	1	2	1	-2	-2	-2	-2	-2	-2
513574913	天王寺区	2	4	1	3	1	3	2	5	1	4	1	3	2	2	1	2	1	2	2
513574914	天王寺区	2	4	1	3	1	2	2	7	1	5	2	4	2	4	2	3	2	3	2
513574921	天王寺区	2	5	1	4	1	3	1	5	1	4	1	3	1	-2	-1	-1	1	-1	2
513574922	生野区	1	6	1	4	2	3	1	6	1	4	2	3	2	-2	-2	-1	2	-2	2
513574923	天王寺区	3	5	1	4	1	3	2	6	1	4	1	3	2	2	2	2	2	2	1
513574924	生野区	2	5	1	3	2	3	1	5	1	3	2	3	2	-2	-1	1	1	1	2
513574931	生野区	1	5	1	3	2	2	1	5	1	3	2	2	1	2	-1	2	2	2	2
513574932	生野区	1	7	1	5	2	5	3	7	1	5	2	5	3	2	-1	1	2	2	2
513574933	生野区	2	7	1	5	2	3	2	7	1	5	2	4	2	2	-1	2	2	2	2
513574934	生野区	2	6	1	4	2	3	2	6	1	4	2	3	2	-2	-2	-2	1	1	2
513574941	生野区	1	5	1	3	2	3	1	5	1	3	2	3	2	-2	-1	-2	1	2	2
513574942	生野区	2	6	1	4	2	3	1	6	1	4	2	3	2	-2	-1	-2	2	1	2
513574943	生野区	2	6	1	4	2	3	2	6	1	4	2	3	2	-2	1	-2	2	1	2
513574944	東成区	3	5	1	4	2	3	2	5	1	3	2	3	2	-1	-1	-2	2	-1	2
513574951	生野区	2	5	1	3	2	3	1	4	1	3	2	3	1	-2	-1	-2	1	-2	-1
513574952	東大阪市	1	4	1	3	1	2	1	4	1	3	1	2	1	-2	-1	-2	1	-1	1
513574953	東大阪市	1	4	1	3	1	3	2	4	1	3	1	3	2	-1	-1	-2	1	-1	2
513574954	東大阪市	1	5	1	3	1	2	1	5	1	3	1	3	1	2	-1	1	2	2	2
513574961	東大阪市	1	4	1	3	1	2	1	4	1	3	1	2	1	-1	-1	-2	1	-1	1
513574962	東大阪市	1	4	1	3	1	2	1	4	1	3	2	2	1	-2	-1	-2	1	-1	1
513574963	東大阪市	1	5	1	3	1	3	1	4	1	3	1	3	2	-2	-2	-2	1	-1	2
513574964	東大阪市	1	4	1	3	1	3	2	5	1	3	1	3	2	2	-1	-2	2	2	2
513574971	東大阪市	1	4	1	3	1	2	1	4	1	3	1	2	1	-1	-1	-2	2	1	2
513574972	東大阪市	1	2	1	2	1	1	1	2	1	2	1	1	1	2	-1	-1	2	2	1
513574973	東大阪市	1	5	1	3	1	3	2	5	1	3	1	3	2	1	-1	-2	1	2	2
513574974	東大阪市	1	7	1	5	1	3	1	7	1	5	2	3	1	-2	-2	-2	2	1	2
513574981	東大阪市	1	5	1	3	1	3	1	5	1	3	2	3	1	-2	-1	-2	2	-1	1
513574982	東大阪市	1	3	1	2	1	2	1	3	1	2	1	2	1	1	-1	-2	2	1	1
513574983	東大阪市	1	4	1	3	1	2	1	4	1	2	1	2	1	-1	-1	-2	2	-1	-1

地域メッシュ コード	メッシュのかかる 主な市区町村名	市区町 村数	平成17年国勢調査結果						平成22年国勢調査結果						平成17年から平成22年の変化					
			人口総 数	0～14 歳以上 人口	15～64 歳以上 人口	65歳以 上人口	世帯総 数	1人世 帯数	人口総 数	0～14 歳以上 人口	15～64 歳以上 人口	65歳以 上人口	世帯総 数	1人世 帯数	人口総 数	0～14 歳以上 人口	15～64 歳以上 人口	65歳以 上人口	世帯総 数	1人世 帯数
513574984	東大阪市	1	4	1	3	1	2	1	4	1	3	1	2	1	2	1	-1	2	1	1
513574991	東大阪市	1	5	1	3	1	2	1	5	1	3	2	2	1	-2	-1	-2	2	1	1
513574992	東大阪市	1	5	1	3	1	2	1	5	1	3	2	2	1	-2	-1	-2	2	-1	1
513574993	東大阪市	1	4	1	3	1	2	1	4	1	3	1	2	1	2	1	-2	2	1	1
513574994	東大阪市	1	4	1	3	1	2	1	4	1	3	1	2	1	-2	-2	-2	1	-2	1
513575001	柏原市	1	4	1	3	1	2	1	4	1	2	1	2	1	-1	-1	-2	2	1	1
513575002	柏原市	1	2	1	1	1	1	1	2	1	1	1	1	1	1	-1	1	1	-1	
513575003	柏原市	1	4	1	3	1	2	1	4	1	3	1	2	1	-1	-2	-2	2	-1	1
513575004	柏原市	1	2	1	1	1	1	1	2	1	1	1	1	1	2	1	1	1	1	1
513575011	柏原市	1	1	■	■	■	1	0	1	■	■	■	1	■	1	■	■	1	■	■
513575012	柏原市	1	1	1	1	1	1	1	1	1	1	1	1	1	1	-1	0	1	-1	-1
513575021	柏原市	1	1	■	■	■	1	0	1	1	1	1	1	1	-1	■	■	■	-1	1
513575022	柏原市	1	1	1	1	1	1	0	0	0	0	0	0	0	-1	-1	-1	-1	-1	0
513575024	柏原市	1	1	1	1	1	1	1	1	1	1	1	1	1	-1	1	-1	-1	-1	-1
513575031	柏原市	1	1	1	1	1	1	1	1	1	1	1	1	1	-1	-1	-1	-1	-1	1
513575033	柏原市	1	1	1	1	1	1	1	1	1	1	1	1	1	1	-1	1	1	1	-1
513575041	柏原市	1	1	■	■	■	1	1	1	0	1	1	1	1	-1	■	■	■	-1	-1
513575101	柏原市	1	4	1	3	1	2	1	4	1	3	1	2	1	-2	-2	-2	2	1	1
513575102	柏原市	1	2	1	2	1	1	1	2	1	1	1	1	1	-2	-1	-1	1	-1	1
513575103	柏原市	1	3	1	2	1	1	1	3	1	2	1	1	1	-1	-1	-2	2	1	1
513575104	柏原市	1	2	1	1	1	1	1	2	1	1	1	1	1	1	1	-1	1	1	1
513575121	柏原市	1	1	■	■	■	1	1	0	0	0	0	0	0	-1	■	■	■	-1	-1
513575134	柏原市	1	1	■	■	■	1	0	0	0	0	0	0	0	-1	■	■	■	-1	0
513575201	八尾市	1	1	1	1	1	1	1	1	1	1	1	1	1	-1	0	-2	1	-1	1
513575202	八尾市	2	1	1	1	1	1	1	1	1	1	1	1	1	-1	-1	-1	1	-1	-1
513575203	八尾市	1	4	1	3	1	2	1	4	1	2	1	2	1	-2	-2	-2	2	1	1
513575204	八尾市	1	2	1	1	1	1	1	2	1	1	1	1	1	-1	-1	-1	1	-1	1
513575213	八尾市	1	1	1	1	1	1	0	1	1	1	1	1	1	-1	-1	1	-1	1	1
513575232	柏原市	1	1	0	1	1	1	1	1	0	1	1	1	1	0	0	-1	-1	0	-1
513575301	八尾市	1	3	1	2	1	1	1	3	1	2	1	2	1	2	1	-1	1	1	1
513575302	八尾市	1	2	1	2	1	1	1	2	1	2	1	1	1	1	-1	-1	2	1	1
513575303	八尾市	1	3	1	2	1	2	1	3	1	2	1	2	1	-2	-2	-2	2	-1	1
513575304	八尾市	1	3	1	2	1	1	1	3	1	2	1	1	1	2	1	-1	2	1	1
513575311	八尾市	1	1	■	■	■	1	1	1	1	1	1	1	1	1	■	■	■	1	0
513575313	八尾市	1	1	1	1	1	1	1	1	1	1	1	1	1	-1	1	-1	-1	1	1
513575314	八尾市	1	1	■	■	■	1	1	1	0	1	1	1	0	1	■	■	■	-1	-1

地域メッシュ コード	メッシュのかかる 主な市区町村名	市区町 村数	平成17年国勢調査結果						平成22年国勢調査結果						平成17年から平成22年の変化					
			人口総 数	0～14 歳以上 人口	15～64 歳以上 人口	65歳以 上人口	世帯総 数	1人世 帯数	人口総 数	0～14 歳以上 人口	15～64 歳以上 人口	65歳以 上人口	世帯総 数	1人世 帯数	人口総 数	0～14 歳以上 人口	15～64 歳以上 人口	65歳以 上人口	世帯総 数	1人世 帯数
513575401	八尾市	1	3	1	2	1	2	1	3	1	2	1	2	1	-1	-1	1	1	-1	
513575402	八尾市	1	2	1	1	1	1	1	2	1	1	1	1	1	-1	-1	1	1	1	
513575403	八尾市	1	4	1	3	1	2	1	4	1	3	1	2	1	-1	-1	-2	2	-1	
513575404	八尾市	1	1	1	1	1	1	1	1	1	1	1	1	1	1	1	-1	1	1	
513575411	八尾市	1	2	1	2	1	1	1	2	1	2	1	1	1	-1	1	-1	1	1	
513575412	八尾市	1	1	1	1	1	1	1	1	1	1	1	1	1	1	-1	1	-1		
513575413	八尾市	1	2	1	2	1	1	1	2	1	2	1	1	1	-2	-1	-2	-1	-1	
513575414	八尾市	1	1	1	1	1	1	1	1	1	1	1	1	1	-1	-1	-1	-1	-1	
513575423	八尾市	1	0	0	0	0	0	0	1	■	■	■	1	■	1	■	■	■	1	
513575501	八尾市	1	4	1	3	1	2	1	4	1	3	1	2	1	-2	-1	-2	2	1	
513575502	八尾市	1	1	1	1	1	1	1	1	1	1	1	1	1	-1	-1	-2	1	-1	
513575503	八尾市	1	3	1	2	1	1	1	3	1	2	1	1	1	-2	-1	-2	1	-1	
513575504	八尾市	1	1	1	1	1	1	1	1	1	1	1	1	1	-1	-1	-1	1	-1	
513575511	八尾市	1	2	1	1	1	1	1	2	1	1	1	1	1	1	-1	-1	1	1	
513575512	八尾市	1	1	1	1	1	1	1	1	1	1	1	1	1	-1	-1	-1	1	-1	
513575513	八尾市	1	1	1	1	1	1	1	1	1	1	1	1	1	-1	1	-1	1	-1	
513575514	八尾市	1	1	1	1	1	1	1	1	1	1	1	1	1	-2	-1	-1	1	-1	
513575521	八尾市	1	0	0	0	0	0	0	1	■	■	■	1	■	1	■	■	■	1	
513575601	八尾市	1	3	1	2	1	1	1	3	1	2	1	1	1	-2	-1	-2	1	1	
513575602	八尾市	1	1	1	1	1	1	1	1	1	1	1	1	1	1	-1	1	1	1	
513575603	八尾市	1	2	1	1	1	1	1	2	1	1	1	1	1	1	-1	-1	1	1	
513575604	八尾市	1	1	1	1	1	1	1	1	1	1	1	1	1	1	1	-1	1	-1	
513575611	八尾市	1	1	1	1	1	1	1	1	1	1	1	1	1	-2	-1	-2	1	-1	
513575612	八尾市	1	1	1	1	1	1	1	1	1	1	1	1	1	-1	-1	-1	1	1	
513575613	八尾市	1	1	1	1	1	1	1	1	1	1	1	1	1	-2	-1	-2	1	-1	
513575614	八尾市	1	1	1	1	1	1	1	1	1	1	1	1	1	1	1	1	1	1	
513575621	八尾市	1	1	1	1	1	1	1	1	1	1	1	1	1	-1	-1	-1	-1	0	
513575701	八尾市	2	1	1	1	1	1	1	1	1	1	1	1	1	1	-1	-1	1	1	
513575702	八尾市	2	1	1	1	1	1	1	1	1	1	1	1	1	-1	-1	-1	-1	-1	
513575703	東大阪市	1	1	■	■	■	1	0	1	■	■	■	1	■	1	■	■	■	0	
513575704	東大阪市	1	3	1	2	1	1	1	3	1	2	1	1	1	-2	-1	-2	1	-1	
513575711	八尾市	2	1	1	1	1	1	1	1	1	1	1	1	1	-1	-1	-2	1	-1	
513575712	八尾市	2	1	1	1	1	1	1	1	1	1	1	1	1	-1	-1	-1	1	1	
513575713	東大阪市	1	3	1	3	1	2	1	3	1	2	1	2	1	-1	-2	-2	2	1	
513575714	東大阪市	1	2	1	2	1	1	1	2	1	2	1	1	1	-2	-1	-2	1	-1	
513575723	東大阪市	1	1	1	1	1	1	1	1	1	1	1	1	1	1	-1	-1	1	1	

地域メッシュ コード	メッシュのかかる 主な市区町村名	市区町 村数	平成17年国勢調査結果						平成22年国勢調査結果						平成17年から平成22年の変化					
			人口総 数	0～14 歳以上 人口	15～64 歳以上 人口	65歳以 上人口	世帯総 数	1人世 帯数	人口総 数	0～14 歳以上 人口	15～64 歳以上 人口	65歳以 上人口	世帯総 数	1人世 帯数	人口総 数	0～14 歳以上 人口	15～64 歳以上 人口	65歳以 上人口	世帯総 数	1人世 帯数
513575801	東大阪市	1	1	1	1	1	1	1	1	1	1	1	1	1	1	1	1	1	1	1
513575802	東大阪市	1	3	1	2	1	1	1	1	3	1	2	1	1	1	1	1	1	1	1
513575803	東大阪市	1	4	1	3	1	2	1	4	1	2	1	2	1	4	1	2	1	2	1
513575804	東大阪市	1	4	1	3	1	2	1	4	1	2	1	2	1	4	1	2	1	2	1
513575811	東大阪市	1	4	1	3	1	2	1	4	1	3	1	2	1	4	1	3	1	2	1
513575812	東大阪市	1	4	1	3	1	2	1	4	1	3	1	2	1	4	1	3	1	2	1
513575813	東大阪市	1	4	1	3	1	2	1	4	1	3	2	2	1	4	1	3	2	2	1
513575814	東大阪市	1	4	1	3	1	2	1	4	1	2	1	2	1	4	1	2	1	2	1
513575821	東大阪市	1	1	1	1	1	1	1	1	1	1	1	1	1	1	1	1	1	1	1
513575823	東大阪市	1	2	1	1	1	1	1	2	1	1	1	1	1	2	1	1	1	1	1
513575901	東大阪市	1	5	1	3	1	2	1	5	1	3	2	2	1	5	1	3	2	2	1
513575902	東大阪市	1	4	1	3	1	2	1	4	1	3	1	2	1	4	1	3	1	2	1
513575903	東大阪市	1	4	1	3	1	2	1	4	1	3	1	2	1	4	1	3	1	2	1
513575904	東大阪市	1	4	1	3	1	2	1	3	1	2	1	2	1	4	1	2	1	2	1
513575911	東大阪市	1	3	1	2	1	2	1	4	1	2	1	2	1	3	1	2	1	2	1
513575912	東大阪市	1	3	1	2	1	2	1	3	1	2	1	2	1	3	1	2	1	2	1
513575913	東大阪市	1	4	1	3	1	2	1	4	1	3	2	2	1	4	1	3	2	2	1
513575914	東大阪市	1	3	1	2	1	2	1	3	1	2	1	2	1	3	1	2	1	2	1
513575921	東大阪市	1	1	1	1	1	1	1	1	1	1	1	1	1	1	1	1	1	1	1
513575923	東大阪市	1	1	1	1	1	1	1	1	1	1	1	1	1	1	1	1	1	1	1
513575934	東大阪市	1	1	1	1	1	1	1	1	1	1	1	1	1	1	1	1	1	1	1
523503022	此花区	1	0	0	0	0	0	0	1	■	■	■	1	■	1	■	■	■	1	■
523503024	此花区	1	1	■	■	■	1	0	1	■	■	■	1	■	0	■	■	■	0	■
523503043	此花区	1	0	0	0	0	0	0	1	■	■	■	1	■	1	■	■	■	1	■
523503051	此花区	1	0	0	0	0	0	0	4	1	3	1	2	1	5	2	4	2	3	2
523503052	港区	1	1	1	1	0	1	0	1	1	1	1	1	1	1	1	1	1	1	1
523503053	此花区	1	1	1	1	1	1	1	1	■	■	■	1	■	-1	■	■	■	-1	■
523503054	此花区	1	1	1	1	1	1	1	1	■	■	■	1	■	-1	■	■	■	-1	■
523503061	港区	1	2	1	2	1	1	1	3	1	2	1	1	1	2	1	2	1	2	1
523503062	港区	1	5	1	4	1	3	1	6	1	4	2	3	2	3	2	2	2	2	2
523503063	港区	1	2	1	1	1	1	1	2	1	1	1	1	1	1	-1	-1	1	1	1
523503064	港区	1	6	1	5	1	3	2	6	1	4	2	3	2	-1	-1	-2	2	2	2
523503071	港区	1	5	1	4	1	3	2	5	1	4	1	3	2	2	-1	2	1	2	2
523503072	港区	3	4	1	3	1	3	2	4	1	3	1	3	2	-2	-1	-1	1	1	2
523503073	港区	2	3	1	2	1	2	1	5	1	3	1	2	1	3	2	2	2	2	2
523503074	西区	2	5	1	3	1	2	1	4	1	3	1	2	1	-2	1	-1	2	-2	2

地域メッシュ コード	メッシュのかかる 主な市区町村名	市区町 村数	平成17年国勢調査結果						平成22年国勢調査結果						平成17年から平成22年の変化					
			人口総 数	0~14 歳以上 人口	15~64 歳以上 人口	65歳以 上人口	世帯総 数	1人世 帯数	人口総 数	0~14 歳以上 人口	15~64 歳以上 人口	65歳以 上人口	世帯総 数	1人世 帯数	人口総 数	0~14 歳以上 人口	15~64 歳以上 人口	65歳以 上人口	世帯総 数	1人世 帯数
523503081	大正区	3	1	1	1	1	1	1	1	1	1	1	1	1	1	1	1	1	1	1
523503082	浪速区	2	5	1	4	1	3	2	6	1	4	1	4	3	2	2	1	2	2	2
523503083	西区	1	5	1	3	1	3	1	5	1	4	1	3	2	2	2	2	2	2	2
523503084	西区	1	6	1	4	2	4	2	7	1	5	2	4	2	2	2	3	1	2	2
523503091	浪速区	2	6	1	4	1	4	3	7	1	5	1	5	4	2	2	2	1	2	3
523503092	浪速区	3	2	1	1	1	1	1	2	1	2	1	2	1	2	1	2	1	2	2
523503093	西区	1	7	1	4	1	5	2	7	1	6	1	5	3	2	2	4	2	1	3
523503094	西区	2	2	1	1	1	2	1	3	1	2	1	2	2	2	1	3	1	2	2
523503132	此花区	1	0	0	0	0	0	0	1	■	■	■	1	■	1	■	■	■	1	■
523503144	此花区	1	2	1	2	1	1	1	2	1	2	1	1	1	1	-2	-1	-2	1	-1
523503151	此花区	1	2	1	1	1	1	1	2	1	1	1	1	1	1	1	1	1	1	1
523503152	此花区	1	1	1	1	1	1	1	1	1	1	1	1	1	-1	1	-1	-1	-1	-1
523503153	此花区	1	4	1	3	1	2	1	4	1	3	1	2	1	1	-1	1	1	1	2
523503154	此花区	1	4	1	2	1	2	1	3	1	2	1	2	1	-2	-1	-2	1	-2	0
523503161	此花区	1	3	1	2	1	1	1	3	1	2	1	1	1	-2	-1	-2	-1	-2	-1
523503162	港区	3	1	1	1	1	1	1	1	1	1	1	1	1	1	1	-1	1	1	1
523503163	此花区	1	5	1	3	1	2	1	5	1	3	2	2	1	-2	-1	-2	2	-1	1
523503164	此花区	1	4	1	3	1	2	1	4	1	3	1	2	1	-2	-1	-2	1	-2	-1
523503171	西区	3	4	1	3	1	2	1	4	1	3	1	2	1	1	-1	1	2	1	2
523503172	西区	1	6	1	4	2	4	2	6	1	4	2	3	2	-2	-1	-1	1	-2	2
523503173	此花区	2	4	1	3	1	2	1	4	1	3	1	2	1	2	1	2	2	2	2
523503174	此花区	3	2	1	1	1	1	1	2	1	2	1	1	1	2	1	2	1	2	2
523503181	西区	1	5	1	4	1	3	2	6	1	4	1	3	2	2	1	2	2	-1	2
523503182	西区	1	4	1	3	1	3	1	5	1	4	1	3	2	2	2	3	2	2	2
523503183	西区	2	3	1	2	1	2	1	3	1	2	1	2	1	2	1	2	2	2	2
523503184	西区	1	5	1	3	1	3	1	6	1	4	1	4	2	2	2	3	2	2	3
523503191	西区	1	4	1	3	1	3	1	5	1	4	1	3	2	3	2	3	1	2	2
523503192	西区	2	3	1	2	1	2	1	3	1	3	1	2	2	2	2	3	1	2	2
523503193	西区	1	3	1	2	1	2	1	4	1	3	1	3	2	2	2	3	1	1	2
523503194	西区	2	2	1	1	1	1	1	2	1	2	1	1	1	2	1	2	1	2	2
523503242	此花区	1	1	1	1	1	1	1	1	1	1	1	1	1	-2	-1	-1	-1	-1	-1
523503251	此花区	1	4	1	3	1	2	1	4	1	3	1	2	1	2	-1	-1	2	2	2
523503252	此花区	1	6	1	4	2	3	1	6	1	4	2	3	2	-2	-2	-2	2	1	2
523503253	此花区	1	0	0	0	0	0	0	1	1	1	1	1	1	1	1	1	1	1	1
523503254	此花区	1	1	1	1	1	1	1	1	1	1	1	1	1	-1	-1	-1	1	1	1
523503261	此花区	1	5	1	3	1	2	1	5	1	3	2	2	1	-1	-1	-2	2	1	2

地域メッシュ コード	メッシュのかかる 主な市区町村名	市区町 村数	平成17年国勢調査結果						平成22年国勢調査結果						平成17年から平成22年の変化					
			人口総 数	0~14 歳以上 人口	15~64 歳以上 人口	65歳以 上人口	世帯総 数	1人世 帯数	人口総 数	0~14 歳以上 人口	15~64 歳以上 人口	65歳以 上人口	世帯総 数	1人世 帯数	人口総 数	0~14 歳以上 人口	15~64 歳以上 人口	65歳以 上人口	世帯総 数	1人世 帯数
523503262	此花区	1	4	1	3	2	2	1	4	1	3	2	2	1	-2	-1	-2	-1	-2	-1
523503263	此花区	1	3	1	2	1	2	1	3	1	2	1	2	1	-2	-1	-2	1	-1	-1
523503264	此花区	1	7	2	6	2	4	2	7	2	6	2	4	2	-2	-2	-2	2	-1	1
523503271	此花区	2	4	1	3	1	2	1	4	1	3	2	2	1	-1	-1	-2	2	2	2
523503272	福島区	2	5	1	3	1	2	1	7	2	4	2	3	1	4	2	3	2	2	2
523503273	福島区	2	4	1	3	1	2	1	4	1	3	1	2	1	-2	-2	-2	2	-1	1
523503274	福島区	1	6	1	4	2	3	2	6	1	4	2	3	2	-1	-1	-1	-1	2	2
523503281	福島区	1	3	1	2	1	2	1	3	1	2	1	2	1	1	1	1	-1	1	1
523503282	西区	3	4	1	3	1	2	1	5	1	4	1	3	2	2	-1	2	1	2	2
523503283	福島区	1	6	1	4	2	3	2	6	1	4	2	3	2	2	1	2	2	2	2
523503284	福島区	3	4	1	3	1	2	1	4	1	3	1	2	1	2	1	2	1	2	2
523503291	西区	1	4	1	3	1	3	1	5	1	4	1	3	2	3	2	3	2	2	2
523503292	西区	2	2	1	1	1	1	1	2	1	2	1	2	1	2	1	2	1	2	2
523503293	西区	2	2	1	2	1	2	1	3	1	3	1	3	2	3	2	3	1	2	2
523503294	西区	2	1	1	1	1	1	1	2	1	2	1	2	1	2	1	2	1	2	2
523503331	西淀川区	1	1	■	■	■	1	1	0	0	0	0	0	0	-1	■	■	■	-1	-1
523503333	西淀川区	1	1	■	■	■	1	1	1	■	■	■	1	■	0	■	■	■	0	■
523503334	西淀川区	1	1	■	■	■	1	1	0	0	0	0	0	0	-1	■	■	■	-1	-1
523503342	西淀川区	1	1	1	1	1	1	1	1	1	1	1	1	1	-1	-1	-1	0	-1	-1
523503343	西淀川区	1	1	■	■	■	1	1	0	0	0	0	0	0	-1	■	■	■	-1	-1
523503351	西淀川区	1	2	1	1	1	1	1	2	1	1	1	1	1	-2	-1	-2	-1	-1	-1
523503352	西淀川区	1	0	0	0	0	0	0	1	1	1	1	1	1	1	1	1	1	1	1
523503353	西淀川区	1	3	1	2	1	2	1	2	1	2	1	2	1	-1	1	-2	1	-1	-1
523503354	西淀川区	1	2	1	2	1	1	1	2	1	1	1	1	1	-2	-1	-2	1	-1	-1
523503361	此花区	1	1	1	1	1	1	1	1	1	1	1	1	1	-2	-1	-1	-1	-1	1
523503362	此花区	1	5	1	4	1	2	1	5	1	4	1	3	1	2	-1	2	2	2	1
523503363	西淀川区	1	2	1	1	1	1	1	2	1	1	1	1	1	-1	-1	-1	1	-1	1
523503364	西淀川区	1	1	■	■	■	1	0	1	■	■	■	1	■	1	■	■	■	1	■
523503371	福島区	1	2	1	2	1	1	1	2	1	2	1	1	1	1	-1	1	1	1	1
523503372	福島区	1	5	1	4	2	3	2	5	1	4	2	3	2	-1	-1	1	-1	2	2
523503373	福島区	1	1	1	1	1	1	1	1	1	1	1	1	1	1	-1	1	1	1	1
523503374	福島区	1	6	1	4	2	3	2	6	1	4	2	3	2	1	1	-2	2	1	2
523503381	福島区	1	5	1	4	1	3	1	5	1	4	1	3	2	2	-1	2	1	2	2
523503382	福島区	1	5	1	3	1	3	2	5	1	4	1	3	2	2	1	2	1	2	2
523503383	福島区	1	6	1	4	1	3	1	7	1	5	2	4	2	3	2	2	2	2	2
523503384	福島区	2	5	1	3	1	3	2	5	1	4	1	3	2	2	1	2	1	2	2

地域メッシュ コード	メッシュのかかる 主な市区町村名	市区町 村数	平成17年国勢調査結果						平成22年国勢調査結果						平成17年から平成22年の変化					
			人口総 数	0～14 歳以上 人口	15～64 歳以上 人口	65歳以 上人口	世帯総 数	1人世 帯数	人口総 数	0～14 歳以上 人口	15～64 歳以上 人口	65歳以 上人口	世帯総 数	1人世 帯数	人口総 数	0～14 歳以上 人口	15～64 歳以上 人口	65歳以 上人口	世帯総 数	1人世 帯数
523503391	福島区	2	1	1	1	1	1	1	2	1	2	1	2	2	2	2	2	2	2	
523503392	西区	2	1	1	1	1	1	1	1	1	1	1	1	2	0	2	1	2	2	
523503393	福島区	2	2	1	2	1	1	1	2	1	1	1	2	-2	-1	-2	1	-1	1	
523503394	北区	1	1	1	1	1	1	1	1	1	1	1	1	-1	-1	-1	-1	-1	1	
523503432	西淀川区	1	1	■	■	■	1	0	0	0	0	0	0	-1	■	■	■	-1	0	
523503434	西淀川区	1	0	0	0	0	0	0	1	■	■	■	1	1	■	■	■	1	■	
523503441	西淀川区	1	2	1	2	1	1	1	2	1	2	1	1	2	2	2	1	2	1	
523503442	西淀川区	1	2	1	1	1	1	1	1	1	1	1	1	-2	-1	-2	-1	-1	-1	
523503443	西淀川区	1	2	1	2	1	1	1	3	1	2	1	1	2	1	1	2	2	1	
523503444	西淀川区	1	3	1	2	1	2	1	4	1	3	1	2	2	1	2	2	2	1	
523503451	西淀川区	1	2	1	2	1	1	1	2	1	2	1	1	-1	-1	-1	1	1	1	
523503452	西淀川区	1	3	1	2	1	1	1	3	1	2	1	1	1	1	-1	1	-1	0	
523503453	西淀川区	1	4	1	3	2	2	1	5	1	3	2	2	1	-1	-2	2	2	2	
523503454	西淀川区	1	4	1	3	1	2	1	4	1	3	1	2	-2	-1	-2	1	0	1	
523503461	西淀川区	1	5	1	4	1	2	1	5	1	3	2	2	-1	-1	-2	2	1	2	
523503462	西淀川区	1	3	1	2	1	2	1	2	1	2	1	1	-2	-1	-1	-1	-1	1	
523503463	西淀川区	1	2	1	2	1	1	1	2	1	2	1	1	1	1	1	1	1	1	
523503464	西淀川区	1	6	1	4	1	3	1	6	1	4	2	3	2	2	2	2	2	2	
523503471	福島区	2	1	1	1	1	1	1	1	1	1	1	1	1	-1	1	1	1	1	
523503472	福島区	1	1	1	1	1	1	1	1	1	1	1	1	1	1	1	1	1	0	
523503473	西淀川区	1	4	1	3	1	2	1	4	1	2	1	2	-1	-1	-1	1	1	2	
523503474	西淀川区	1	1	1	1	1	1	1	1	1	1	1	1	2	1	1	1	1	1	
523503481	福島区	2	5	1	4	1	3	1	5	1	4	1	3	2	-1	2	2	2	2	
523503482	福島区	2	3	1	2	1	2	1	5	1	3	1	3	3	1	2	2	2	2	
523503483	北区	2	1	1	1	1	1	1	1	1	1	1	1	1	1	1	1	1	0	
523503484	北区	1	3	1	3	1	2	1	3	1	2	1	2	1	1	-1	1	2	2	
523503491	福島区	2	3	1	2	1	2	1	3	1	2	1	2	2	-1	1	1	2	2	
523503492	北区	1	1	■	■	■	1	1	1	■	■	■	1	-1	■	■	■	-1	■	
523503493	北区	1	1	1	1	1	1	1	1	1	1	1	1	2	1	2	1	2	2	
523503494	北区	1	1	1	1	1	1	1	1	1	1	1	1	-2	-1	-1	-2	-1	-1	
523503541	西淀川区	1	1	0	1	1	1	1	1	0	1	1	1	1	0	1	0	1	1	
523503542	西淀川区	1	1	1	1	1	1	1	1	1	1	1	1	-2	-1	-2	1	-1	-1	
523503544	西淀川区	1	2	1	1	1	1	1	2	1	2	1	1	2	-1	2	1	1	1	
523503551	西淀川区	1	2	1	2	1	1	1	2	1	2	1	1	-2	-1	-2	-1	-1	1	
523503552	西淀川区	1	3	1	2	1	2	1	3	1	2	1	2	-2	-1	-2	-1	1	1	
523503553	西淀川区	1	4	1	3	1	2	1	4	1	3	1	2	-2	-1	-2	2	1	1	



地域メッシュ コード	メッシュのかかる 主な市区町村名	市区町 村数	平成17年国勢調査結果						平成22年国勢調査結果						平成17年から平成22年の変化					
			人口総 数	0～14 歳以上 人口	15～64 歳以上 人口	65歳以 上人口	世帯総 数	1人世 帯数	人口総 数	0～14 歳以上 人口	15～64 歳以上 人口	65歳以 上人口	世帯総 数	1人世 帯数	人口総 数	0～14 歳以上 人口	15～64 歳以上 人口	65歳以 上人口	世帯総 数	1人世 帯数
523503554	西淀川区	1	5	1	4	2	2	1	5	1	3	2	2	1	-2	-1	-2	1	-1	1
523503561	西淀川区	1	4	1	3	1	2	1	4	1	3	1	2	1	2	2	2	2	2	2
523503562	西淀川区	1	5	1	4	1	3	1	6	1	4	1	3	1	2	1	2	2	2	2
523503563	西淀川区	1	4	1	3	1	2	1	5	1	3	1	2	1	2	1	-1	2	2	2
523503564	西淀川区	1	5	1	3	1	2	1	4	1	3	1	2	1	-1	-2	-2	2	1	1
523503571	西淀川区	1	6	1	4	2	3	2	6	1	4	2	3	2	-2	-1	-2	1	1	2
523503572	西淀川区	2	4	1	3	1	2	1	4	1	3	1	2	1	-1	-1	-1	1	1	2
523503573	西淀川区	2	6	1	4	1	3	1	5	1	4	2	3	2	-1	-1	-2	2	1	2
523503574	淀川区	1	7	1	5	2	4	2	7	1	5	2	4	3	-2	-1	-2	2	1	2
523503581	淀川区	1	1	1	1	1	1	1	1	1	1	1	1	1	-1	-1	-1	-1	-1	-1
523503582	北区	2	1	1	1	1	1	1	1	1	1	1	1	1	2	-1	1	1	1	1
523503583	淀川区	1	4	1	3	1	2	1	4	1	3	1	2	1	-1	-1	-2	1	1	2
523503584	淀川区	2	1	1	1	1	1	1	1	1	1	1	1	1	1	0	-1	1	1	1
523503591	北区	1	3	1	2	1	2	1	3	1	2	1	2	2	-1	-1	1	1	2	2
523503592	北区	1	3	1	2	1	2	1	3	1	2	1	2	1	2	-1	2	2	2	2
523503593	北区	1	2	1	1	1	1	1	2	1	1	1	1	1	1	1	1	1	1	1
523503594	北区	1	5	1	3	1	3	1	5	1	3	2	3	2	1	-1	-2	2	2	2
523503651	西淀川区	1	1	1	1	1	1	1	1	1	1	1	1	1	1	1	1	1	1	1
523503652	西淀川区	1	3	1	2	1	1	1	3	1	2	1	1	1	-1	-1	-2	2	1	1
523503654	西淀川区	1	1	1	1	1	1	1	1	1	1	1	1	1	1	-1	1	1	1	1
523503661	西淀川区	1	3	1	2	1	2	1	3	1	2	1	2	1	1	1	-2	2	1	1
523503662	西淀川区	1	2	1	2	1	1	1	3	1	2	1	1	1	2	2	2	1	2	1
523503663	西淀川区	1	2	1	2	1	1	1	3	1	2	1	1	1	2	1	1	2	1	1
523503664	西淀川区	2	2	1	1	1	1	1	2	1	1	1	1	1	-2	-1	-2	-1	-1	1
523503671	西淀川区	2	3	1	2	1	2	1	3	1	2	1	2	1	1	1	1	1	1	1
523503672	淀川区	1	5	1	3	2	3	1	5	1	3	2	3	2	2	1	1	2	2	1
523503673	淀川区	1	2	1	1	1	1	1	2	1	2	1	1	1	2	1	1	1	1	1
523503674	淀川区	1	4	1	3	1	2	1	4	1	3	1	2	1	-1	-1	-2	1	1	1
523503681	淀川区	1	4	1	3	1	2	2	4	1	3	1	2	2	-1	-1	-1	1	1	1
523503682	淀川区	1	3	1	2	1	2	2	4	1	3	1	3	2	2	1	2	1	2	2
523503683	淀川区	1	2	1	1	1	1	1	2	1	1	1	1	1	2	1	1	1	1	1
523503684	淀川区	1	5	1	4	2	3	2	5	1	4	2	3	2	1	-1	-1	2	2	2
523503691	淀川区	1	1	1	1	1	1	1	1	1	1	1	1	1	-1	0	-1	1	1	1
523503692	淀川区	2	1	1	1	1	1	1	1	1	1	1	1	1	-1	-1	-1	1	1	1
523503693	淀川区	1	6	1	4	1	3	2	6	1	4	2	4	2	2	1	2	2	2	2
523503694	淀川区	1	2	1	2	1	2	1	3	1	2	1	2	2	2	1	2	1	2	2

地域メッシュ コード	メッシュのかかる 主な市区町村名	市区町 村数	平成17年国勢調査結果						平成22年国勢調査結果						平成17年から平成22年の変化					
			人口総 数	0～14 歳以上 人口	15～64 歳以上 人口	65歳以 上人口	世帯総 数	1人世 帯数	人口総 数	0～14 歳以上 人口	15～64 歳以上 人口	65歳以 上人口	世帯総 数	1人世 帯数	人口総 数	0～14 歳以上 人口	15～64 歳以上 人口	65歳以 上人口	世帯総 数	1人世 帯数
523503752	西淀川区	1	1	■	■	■	1	1	1	■	■	■	1	■	-1	■	■	■	-1	■
523503754	淀川区	1	1	1	1	1	1	1	1	1	1	1	1	1	1	-1	1	1	1	1
523503761	西淀川区	2	5	1	4	1	2	1	5	1	3	1	2	1	-2	1	-2	2	-2	1
523503762	西淀川区	2	2	1	2	1	1	1	2	1	2	1	1	1	-2	-1	-2	2	-1	1
523503763	淀川区	1	3	1	2	1	2	1	3	1	2	1	2	1	1	1	-1	2	1	1
523503764	淀川区	1	3	1	2	1	1	1	3	1	2	1	1	1	-1	-1	-2	2	1	1
523503771	淀川区	1	2	1	2	1	1	1	2	1	2	1	1	1	-1	1	-2	1	1	1
523503772	淀川区	1	5	1	3	1	3	1	5	1	3	1	2	1	-2	1	-1	-1	-1	1
523503773	淀川区	2	1	1	1	1	1	1	1	1	1	1	1	1	-1	-1	-1	-1	-1	1
523503774	淀川区	2	4	1	3	1	2	1	4	1	3	1	2	1	1	0	1	2	1	2
523503781	淀川区	1	4	1	3	1	2	1	4	1	3	1	2	1	-2	-1	-2	2	-1	1
523503782	淀川区	1	5	1	3	1	3	2	5	1	3	1	3	2	-2	-1	-2	1	-1	-1
523503783	淀川区	1	7	1	5	1	3	1	7	1	5	2	3	1	-1	-1	-2	2	1	1
523503784	淀川区	1	5	1	4	1	2	1	5	1	4	1	3	1	-1	1	-2	2	1	2
523503791	淀川区	1	7	1	5	2	4	2	7	1	5	2	4	2	-1	-1	-2	2	2	2
523503792	淀川区	1	3	1	2	1	2	2	4	1	3	1	3	2	2	-1	2	2	2	2
523503793	淀川区	1	5	1	4	2	3	2	6	1	4	2	3	2	2	1	0	2	2	2
523503794	淀川区	1	2	1	2	1	1	1	2	1	2	1	1	1	1	0	-1	1	1	1
523503852	淀川区	1	1	■	■	■	1	1	0	0	0	0	0	0	-1	■	■	■	-1	-1
523503861	淀川区	1	1	■	■	■	1	1	1	1	1	0	1	0	1	■	■	■	1	-1
523503862	淀川区	2	1	1	1	1	1	1	1	1	1	1	1	1	-1	-1	-1	1	-1	1
523503864	豊中市	1	2	1	1	1	1	1	2	1	1	1	1	1	-2	-1	-2	1	-1	-1
523503871	豊中市	1	4	1	2	1	2	1	3	1	2	1	2	1	-2	1	-2	-1	-1	1
523503872	豊中市	2	3	1	2	1	1	1	2	1	2	1	1	1	-2	-1	-2	1	-1	1
523503873	豊中市	1	4	1	3	1	2	1	4	1	2	2	2	1	-2	-1	-2	2	-1	1
523503874	豊中市	1	5	1	3	2	2	1	5	1	3	2	2	1	-2	-2	-2	2	-1	1
523503881	淀川区	1	4	1	3	1	2	1	4	1	3	1	2	1	2	1	1	2	2	1
523503882	淀川区	1	4	1	3	1	2	1	5	1	4	1	3	1	2	1	2	2	2	2
523503883	豊中市	1	3	1	2	1	2	1	3	1	2	1	2	1	2	1	1	1	2	1
523503884	淀川区	2	5	1	3	1	3	1	5	1	3	1	2	1	-2	1	-2	1	-1	-1
523503891	淀川区	1	7	1	6	1	4	2	7	2	6	2	4	2	2	2	-2	2	2	2
523503892	淀川区	1	3	1	3	1	2	2	4	1	3	1	3	2	2	1	2	2	2	2
523503893	淀川区	1	7	1	5	2	4	2	7	1	5	2	3	2	-2	-1	-2	2	-2	-2
523503894	淀川区	1	6	1	5	1	4	3	6	1	5	1	4	3	1	1	-2	2	-1	-1
523503962	豊中市	1	1	1	1	1	1	1	1	1	1	1	1	1	2	1	1	1	1	1
523503964	豊中市	1	1	1	1	1	1	1	1	1	1	1	1	1	1	1	1	1	1	1

地域メッシュ コード	メッシュのかかる 主な市区町村名	市区町 村数	平成17年国勢調査結果						平成22年国勢調査結果						平成17年から平成22年の変化					
			人口総 数	0～14 歳以上 人口	15～64 歳以上 人口	65歳以 上人口	世帯総 数	1人世 帯数	人口総 数	0～14 歳以上 人口	15～64 歳以上 人口	65歳以 上人口	世帯総 数	1人世 帯数	人口総 数	0～14 歳以上 人口	15～64 歳以上 人口	65歳以 上人口	世帯総 数	1人世 帯数
523503971	豊中市	1	4	1	3	1	2	1	4	1	2	1	2	1	-2	-1	-2	2	-1	1
523503972	豊中市	1	4	1	2	1	2	1	4	1	2	2	2	1	-1	1	-2	2	1	1
523503973	豊中市	1	4	1	3	1	2	1	4	1	3	2	2	1	-2	-1	-2	1	-1	1
523503974	豊中市	1	5	1	4	2	3	2	5	1	3	2	3	2	-1	-1	-2	2	-1	-1
523503981	豊中市	1	4	1	3	1	2	1	4	1	3	1	2	1	-1	-1	-2	1	1	1
523503982	淀川区	2	3	1	2	1	2	1	3	1	2	1	2	1	-1	1	-1	1	-1	-1
523503983	豊中市	1	4	1	3	2	2	1	4	1	3	2	2	1	-2	-1	-2	1	-1	1
523503984	淀川区	2	3	1	2	1	2	1	3	1	2	1	2	1	-2	1	-2	1	-1	-1
523503991	淀川区	1	6	1	5	2	4	2	6	1	4	2	3	2	-2	-1	-2	1	-2	-1
523503992	淀川区	1	7	1	6	2	5	3	7	1	6	2	6	4	2	-1	2	2	2	2
523503993	淀川区	2	3	1	3	1	2	1	4	1	3	1	2	1	2	1	2	2	2	1
523503994	淀川区	1	3	1	3	1	2	1	3	1	3	1	2	1	1	1	-1	1	1	2
523504001	中央区	1	1	1	1	1	1	1	1	1	1	1	1	1	1	1	1	1	1	1
523504002	中央区	2	5	1	4	1	4	3	6	1	5	1	4	3	3	2	2	1	2	2
523504003	中央区	1	1	1	1	1	1	1	2	1	1	1	1	1	2	1	2	-1	2	1
523504004	中央区	1	5	1	4	1	4	3	6	1	5	1	4	3	2	1	2	-1	2	1
523504011	天王寺区	2	4	1	3	1	3	2	5	1	4	1	3	2	2	1	2	2	2	2
523504012	天王寺区	2	4	1	3	1	3	2	5	1	4	1	3	2	2	1	2	1	2	2
523504013	中央区	1	6	1	4	2	3	2	6	1	4	2	3	2	1	-1	1	1	2	2
523504014	天王寺区	2	6	1	4	2	3	2	6	1	4	1	3	2	2	1	2	-1	2	2
523504021	天王寺区	2	5	1	3	1	2	1	5	1	3	1	3	2	-1	-1	-1	2	2	2
523504022	天王寺区	2	5	1	3	1	2	1	5	1	4	2	3	1	2	1	2	2	2	2
523504023	天王寺区	2	5	1	3	1	2	1	5	1	3	1	2	1	2	1	2	1	2	1
523504024	天王寺区	3	5	1	4	1	3	2	6	1	4	2	3	2	2	1	2	2	2	2
523504031	東成区	1	5	1	3	1	3	1	5	1	4	2	3	2	2	1	2	2	2	2
523504032	東成区	1	6	1	4	2	3	1	6	1	4	2	3	1	-2	-1	-2	1	-1	1
523504033	東成区	1	5	1	4	1	3	1	5	1	3	1	3	2	-2	-1	-2	-1	-1	2
523504034	東成区	1	6	1	4	2	3	1	5	1	3	2	3	1	-2	-1	-2	2	1	2
523504041	東成区	1	6	1	4	2	3	1	6	1	4	2	3	2	2	-1	2	2	2	2
523504042	東成区	2	5	1	3	2	3	1	5	1	3	2	3	2	-2	-1	-2	1	1	2
523504043	東成区	1	4	1	3	1	2	1	4	1	3	1	2	1	1	1	-1	2	2	2
523504044	東成区	2	3	1	2	1	2	1	3	1	2	1	2	1	2	1	1	1	2	1
523504051	東大阪市	1	4	1	3	1	2	1	4	1	3	1	2	1	-1	-2	-2	1	2	2
523504052	東大阪市	1	3	1	2	1	2	1	3	1	2	1	2	1	2	1	-1	1	1	1
523504053	東大阪市	1	2	1	1	1	1	1	2	1	1	1	1	1	1	-1	-1	1	1	1
523504054	東大阪市	1	2	1	2	1	1	1	2	1	1	1	1	1	-1	-1	-2	1	1	1

地域メッシュ コード	メッシュのかかる 主な市区町村名	市区町 村数	平成17年国勢調査結果						平成22年国勢調査結果						平成17年から平成22年の変化					
			人口総 数	0～14 歳以上 人口	15～64 歳以上 人口	65歳以 上人口	世帯総 数	1人世 帯数	人口総 数	0～14 歳以上 人口	15～64 歳以上 人口	65歳以 上人口	世帯総 数	1人世 帯数	人口総 数	0～14 歳以上 人口	15～64 歳以上 人口	65歳以 上人口	世帯総 数	1人世 帯数
523504061	東大阪市	1	6	1	5	1	3	1	6	1	4	2	3	1	2	-1	-2	2	2	1
523504062	東大阪市	1	4	1	3	1	2	1	4	1	3	1	2	1	2	-1	-2	2	2	2
523504063	東大阪市	1	3	1	2	1	1	1	3	1	2	1	1	1	-1	-1	-2	2	-1	-1
523504064	東大阪市	1	3	1	2	1	1	1	3	1	2	1	2	1	2	-1	-1	2	2	2
523504071	東大阪市	1	3	1	2	1	1	1	3	1	2	1	1	1	2	1	-1	2	1	1
523504072	東大阪市	1	5	1	4	1	2	1	5	1	3	1	2	1	1	-1	-2	2	2	2
523504073	東大阪市	1	3	1	2	1	1	1	3	1	2	1	1	1	-2	-1	-2	1	-1	-1
523504074	東大阪市	1	1	1	1	1	1	1	1	1	1	1	1	1	-1	-1	-1	1	1	-1
523504081	東大阪市	1	4	1	3	1	2	1	4	1	3	1	2	1	1	-1	-2	2	1	1
523504082	東大阪市	1	4	1	3	1	2	1	4	1	3	1	2	1	-2	-1	-2	2	1	1
523504083	東大阪市	1	2	1	2	1	2	1	2	1	1	1	1	1	-2	-1	-2	-1	-2	-2
523504084	東大阪市	1	3	1	2	1	1	1	3	1	2	1	1	1	-1	-1	-2	1	1	1
523504091	東大阪市	1	3	1	2	1	1	1	3	1	2	1	1	1	-1	-1	-2	2	-1	-1
523504092	東大阪市	1	4	1	3	1	2	1	4	1	2	1	2	1	-1	-1	-2	2	1	1
523504093	東大阪市	1	1	1	1	1	1	1	1	1	1	1	1	1	1	-1	-1	1	1	1
523504094	東大阪市	1	3	1	2	1	1	1	3	1	2	1	1	1	2	-1	-2	1	1	1
523504101	中央区	1	1	1	1	1	1	1	1	1	1	1	1	1	-1	1	-1	-1	-1	-1
523504102	中央区	1	4	1	3	1	3	2	5	1	4	1	4	3	2	1	2	1	2	2
523504103	中央区	1	1	1	1	1	1	1	1	1	1	1	1	1	2	1	2	1	2	2
523504104	中央区	1	3	1	2	1	2	2	3	1	3	1	2	2	2	1	2	-1	2	2
523504111	中央区	1	7	1	6	2	4	3	7	1	6	2	5	3	2	1	2	1	2	2
523504112	天王寺区	2	4	1	3	1	3	2	4	1	3	1	3	2	2	1	1	1	2	2
523504113	中央区	1	4	1	3	1	2	2	5	1	4	1	3	2	3	2	2	2	2	2
523504114	中央区	1	1	1	1	1	1	1	1	1	1	1	1	1	-2	1	-1	-1	-1	-1
523504121	天王寺区	2	4	1	3	1	2	1	4	1	3	1	2	1	2	-1	2	2	2	2
523504122	東成区	2	5	1	3	1	3	1	6	1	4	1	3	2	2	1	2	2	2	2
523504123	中央区	1	2	1	2	1	1	1	2	1	1	1	1	1	-1	-1	-1	1	1	1
523504124	東成区	3	3	1	2	1	2	1	3	1	2	1	2	2	-1	-1	1	-1	2	2
523504131	東成区	1	7	1	4	2	3	1	6	1	4	2	3	1	-2	-2	-2	2	-1	1
523504132	東成区	1	3	1	2	1	2	1	4	1	3	1	2	1	2	1	1	1	1	2
523504133	東成区	2	7	1	5	2	4	2	7	1	4	2	4	2	-1	-1	-2	2	1	2
523504134	東成区	2	6	1	4	2	3	1	6	1	4	2	3	2	-2	-1	-2	1	2	2
523504141	東成区	1	4	1	3	1	2	1	4	1	3	1	2	1	-1	-1	-1	1	1	2
523504142	東成区	2	4	1	3	1	2	1	4	1	3	1	2	2	-1	-1	1	1	1	2
523504143	東成区	2	5	1	4	1	3	2	5	1	4	2	3	2	-1	-1	-2	2	1	2
523504144	東成区	2	5	1	4	1	3	1	5	1	4	1	3	1	-1	1	-2	1	1	1

地域メッシュ コード	メッシュのかかる 主な市区町村名	市区町 村数	平成17年国勢調査結果						平成22年国勢調査結果						平成17年から平成22年の変化					
			人口総 数	0～14 歳以上 人口	15～64 歳以上 人口	65歳以 上人口	世帯総 数	1人世 帯数	人口総 数	0～14 歳以上 人口	15～64 歳以上 人口	65歳以 上人口	世帯総 数	1人世 帯数	人口総 数	0～14 歳以上 人口	15～64 歳以上 人口	65歳以 上人口	世帯総 数	1人世 帯数
523504151	東成区	3	2	1	1	1	1	1	2	1	2	1	2	-1	2	2	2	2	2	
523504152	東大阪市	1	2	1	2	1	2	1	3	1	2	1	2	-1	-1	1	1	1	2	
523504153	城東区	2	4	1	3	1	2	1	4	1	3	1	2	2	1	1	2	1	1	
523504154	東大阪市	1	3	1	2	1	2	1	3	1	2	1	2	-1	-1	1	1	1	1	
523504161	東大阪市	1	3	1	3	1	2	1	4	1	2	1	2	-1	-2	2	2	2	2	
523504162	東大阪市	1	2	1	2	1	1	1	2	1	2	1	1	1	-1	1	2	1	1	
523504163	東大阪市	1	1	1	1	1	1	1	1	1	1	1	1	-1	-1	1	-1	-1	-1	
523504164	東大阪市	1	2	1	1	1	1	1	2	1	1	1	1	-2	-1	-2	-1	1	1	
523504171	東大阪市	1	3	1	2	1	2	1	3	1	2	1	2	-1	-1	2	2	2	2	
523504172	東大阪市	1	1	1	1	1	1	1	2	1	1	1	1	1	1	1	2	2	2	
523504173	東大阪市	1	1	1	1	1	1	1	1	1	1	1	1	-1	-1	1	1	1	1	
523504174	東大阪市	1	4	1	2	1	2	1	4	1	2	2	2	-1	-2	-2	1	1	2	
523504181	東大阪市	1	3	1	2	1	2	1	3	1	2	1	2	-1	-2	2	2	2	2	
523504182	東大阪市	1	1	1	1	1	1	1	1	1	1	1	1	-1	-1	-1	-1	1	1	
523504183	東大阪市	1	2	1	2	1	1	1	3	1	2	1	2	2	2	2	1	2	2	
523504184	東大阪市	1	3	1	2	1	1	1	3	1	2	1	2	1	-1	2	2	1	1	
523504191	東大阪市	1	2	1	2	1	1	1	2	1	2	1	1	-1	2	1	2	1	1	
523504192	東大阪市	1	4	1	3	1	2	1	5	1	3	1	2	2	2	2	2	2	1	
523504193	東大阪市	1	3	1	2	1	1	1	3	1	2	1	1	1	-1	1	1	1	1	
523504194	東大阪市	1	2	1	2	1	1	1	3	1	2	1	1	-1	-2	2	1	1	1	
523504201	中央区	1	1	1	1	1	1	1	1	1	1	1	1	0	2	1	2	1	1	
523504202	中央区	1	3	1	2	1	2	2	3	1	3	1	2	1	2	1	2	2	2	
523504203	中央区	1	1	1	1	1	1	1	1	1	1	1	1	1	2	1	2	2	2	
523504204	中央区	1	2	1	1	1	1	1	3	1	2	1	2	1	2	1	2	2	2	
523504211	中央区	1	4	1	4	1	3	2	5	1	4	1	3	2	2	2	2	2	2	
523504212	中央区	1	0	0	0	0	0	0	1	■	■	■	1	■	■	■	1	■	■	
523504213	中央区	2	2	1	2	1	2	1	3	1	2	1	2	1	2	1	2	2	2	
523504214	中央区	2	1	1	1	1	1	1	1	1	1	1	1	-1	1	-1	1	1	1	
523504221	中央区	1	1	■	■	■	1	1	0	0	0	0	0	-1	■	■	■	-1	-1	
523504222	中央区	1	0	0	0	0	0	0	1	■	■	■	1	■	■	■	1	■	■	
523504223	中央区	1	1	0	1	1	1	1	1	■	■	■	1	■	■	■	-2	■	■	
523504224	中央区	2	2	1	1	1	1	1	2	1	1	1	1	1	-1	1	-1	2	2	
523504231	東成区	2	6	1	4	2	3	2	6	1	4	2	3	-2	-2	-2	2	-1	1	
523504232	城東区	1	5	1	4	2	3	1	5	1	3	2	3	-2	-2	-2	2	-1	1	
523504233	城東区	1	4	1	3	1	2	1	4	1	3	1	2	1	1	-1	2	1	1	
523504234	城東区	1	4	1	3	1	2	1	4	1	3	1	2	1	1	-1	1	2	2	

地域メッシュ コード	メッシュのかかる 主な市区町村名	市区町 村数	平成17年国勢調査結果						平成22年国勢調査結果						平成17年から平成22年の変化					
			人口総 数	0~14 歳以上 人口	15~64 歳以上 人口	65歳以 上人口	世帯総 数	1人世 帯数	人口総 数	0~14 歳以上 人口	15~64 歳以上 人口	65歳以 上人口	世帯総 数	1人世 帯数	人口総 数	0~14 歳以上 人口	15~64 歳以上 人口	65歳以 上人口	世帯総 数	1人世 帯数
523504241	城東区	1	4	1	3	1	2	1	5	1	4	1	3	1	3	2	2	2	2	
523504242	城東区	2	4	1	3	1	2	1	4	1	3	1	2	1	2	1	2	2	2	
523504243	城東区	1	4	1	3	1	2	1	4	1	3	1	2	1	2	1	1	1	-1	
523504244	城東区	2	5	1	4	1	3	1	6	1	4	2	3	1	2	2	2	2	2	
523504251	城東区	3	5	1	3	2	2	1	5	1	3	2	2	1	1	1	-2	1	2	
523504252	東大阪市	1	4	1	2	1	2	1	3	1	2	1	2	1	-1	-1	-2	1	-1	
523504253	城東区	3	5	1	4	2	3	1	6	1	4	2	3	1	1	1	-2	2	2	
523504254	鶴見区	2	5	1	4	1	2	1	5	1	4	2	2	1	1	-2	-2	2	1	
523504261	東大阪市	1	4	1	3	1	2	1	3	1	2	1	2	1	-2	-2	-2	1	-2	
523504262	東大阪市	1	3	1	2	1	1	1	3	1	2	1	1	1	-1	-1	-2	2	-1	
523504263	鶴見区	2	5	1	3	1	2	1	4	1	3	1	2	1	-2	-1	-2	1	-1	
523504264	東大阪市	1	5	1	4	2	2	1	5	1	3	2	2	1	-2	-2	-2	2	-1	
523504271	東大阪市	1	1	1	1	1	1	1	1	1	1	1	1	1	-1	-1	-1	0	-1	
523504272	東大阪市	1	1	1	1	1	1	1	1	1	1	1	1	1	1	1	1	0	1	
523504273	東大阪市	1	2	1	2	1	1	1	2	1	2	1	1	1	-1	-1	-2	1	-1	
523504274	東大阪市	1	1	1	1	1	1	1	1	1	1	1	1	1	-2	-1	-2	1	1	
523504281	東大阪市	1	1	1	1	1	1	1	1	1	1	1	1	1	1	-1	1	-1	1	
523504282	東大阪市	1	1	1	1	1	1	1	1	1	1	1	1	1	2	1	1	1	1	
523504283	東大阪市	1	4	1	3	1	2	1	4	1	3	1	2	1	-2	-1	-2	2	-1	
523504284	東大阪市	1	2	1	2	1	1	1	2	1	1	1	1	1	-2	-1	-2	1	-1	
523504291	東大阪市	1	3	1	2	1	1	1	3	1	2	1	1	1	2	1	-1	1	1	
523504292	東大阪市	1	3	1	2	1	1	1	3	1	2	1	1	1	1	-1	-2	1	1	
523504293	東大阪市	1	3	1	2	1	1	1	3	1	2	1	1	1	-2	-1	-2	2	-1	
523504294	東大阪市	1	3	1	2	1	1	1	3	1	2	1	1	1	2	-1	-2	1	1	
523504301	中央区	2	1	1	1	1	1	1	1	1	1	1	1	1	1	1	1	1	-1	
523504302	北区	2	3	1	3	1	2	1	4	1	3	1	3	2	2	1	2	1	2	
523504303	北区	1	2	1	1	1	1	1	2	1	2	1	2	1	2	0	2	-1	2	
523504304	北区	1	3	1	2	1	2	1	4	1	3	1	3	2	3	1	3	1	2	
523504311	北区	1	5	1	4	1	3	2	6	1	5	1	4	3	2	1	2	2	2	
523504312	都島区	2	2	1	2	1	1	1	2	1	2	1	1	1	2	-1	2	1	2	
523504313	北区	1	3	1	2	1	2	1	4	1	3	1	3	2	2	1	2	1	2	
523504314	北区	2	2	1	2	1	2	1	2	1	2	1	2	1	-1	-1	-2	1	1	
523504321	都島区	2	2	1	2	1	2	1	2	1	2	1	2	1	2	-1	2	1	2	
523504322	城東区	2	3	1	2	1	2	1	3	1	2	1	2	1	1	-1	-1	1	1	
523504323	都島区	1	3	1	3	1	2	2	4	1	3	1	3	2	2	1	2	1	2	
523504324	都島区	2	4	1	3	1	2	1	3	1	2	1	2	1	-2	-1	-2	-1	1	

地域メッシュ コード	メッシュのかかる 主な市区町村名	市区町 村数	平成17年国勢調査結果						平成22年国勢調査結果						平成17年から平成22年の変化					
			人口総 数	0~14 歳以上 人口	15~64 歳以上 人口	65歳以 上人口	世帯総 数	1人世 帯数	人口総 数	0~14 歳以上 人口	15~64 歳以上 人口	65歳以 上人口	世帯総 数	1人世 帯数	人口総 数	0~14 歳以上 人口	15~64 歳以上 人口	65歳以 上人口	世帯総 数	1人世 帯数
523504331	城東区	1	7	1	5	2	3	1	7	1	4	2	3	1	1	-2	-2	2	2	2
523504332	城東区	1	5	1	3	2	2	1	5	1	3	2	2	1	-1	-1	-2	1	1	1
523504333	城東区	1	5	1	4	1	3	2	5	1	4	2	3	2	1	-1	1	1	2	2
523504334	城東区	1	5	1	4	2	3	1	5	1	4	1	3	1	1	1	2	-1	2	2
523504341	城東区	1	7	2	5	1	3	1	7	2	5	1	3	1	2	-2	2	2	2	2
523504342	城東区	2	3	1	2	1	1	1	3	1	2	1	2	1	2	1	2	-1	2	2
523504343	城東区	1	6	1	4	2	3	1	6	1	4	2	3	1	-2	-1	-2	2	-1	1
523504344	城東区	2	5	1	4	2	3	1	5	1	3	2	2	1	-2	-2	-2	2	-1	2
523504351	鶴見区	1	4	1	3	1	2	1	5	1	3	1	2	1	2	1	2	2	2	2
523504352	鶴見区	1	4	1	3	1	2	1	4	1	3	1	2	1	2	-1	-1	2	1	1
523504353	鶴見区	1	3	1	2	1	2	1	6	2	4	1	2	1	4	2	3	1	2	1
523504354	鶴見区	1	6	2	4	1	2	1	5	2	4	1	2	1	-2	1	-2	1	-1	1
523504361	鶴見区	2	5	1	3	1	2	1	5	1	4	1	2	1	2	-1	2	2	2	2
523504362	鶴見区	2	3	1	2	1	2	1	3	1	2	1	2	1	2	1	-2	2	-1	-2
523504363	鶴見区	1	6	2	4	1	3	1	5	1	3	1	2	1	-2	-2	-2	1	-2	0
523504364	鶴見区	2	3	1	2	1	1	1	3	1	2	1	1	1	-2	-1	-2	1	-1	1
523504371	東大阪市	1	1	1	1	1	1	1	1	1	1	1	1	1	2	1	2	1	2	1
523504372	東大阪市	1	3	1	2	1	2	1	3	1	2	1	2	1	1	-1	-2	2	1	1
523504373	東大阪市	2	1	1	1	1	1	1	2	1	1	1	1	1	2	2	2	1	2	1
523504374	東大阪市	1	4	1	3	1	2	1	4	1	3	1	2	1	2	1	1	2	2	1
523504381	東大阪市	1	5	1	3	1	2	1	4	1	3	2	2	1	-2	1	-2	2	-1	1
523504382	東大阪市	1	3	1	2	1	1	1	3	1	2	1	1	1	2	-1	-2	2	1	-1
523504383	東大阪市	1	6	1	4	2	3	1	6	1	4	2	3	1	-2	-1	-2	1	-2	-1
523504384	東大阪市	2	5	1	3	1	2	1	4	1	3	1	2	1	-2	-2	-2	2	-1	1
523504391	東大阪市	1	1	1	1	1	1	1	1	1	1	1	1	1	-1	-1	-2	2	-1	1
523504392	東大阪市	2	3	1	2	1	1	1	3	1	2	1	1	1	1	-1	-1	1	1	1
523504393	大東市	2	6	1	4	1	2	1	5	1	3	2	2	1	-2	-2	-2	2	1	1
523504394	大東市	2	5	1	4	1	2	1	4	1	3	1	2	1	-2	-2	-2	2	-1	1
523504401	北区	1	1	1	1	1	1	1	1	1	1	1	1	1	-2	-1	1	-1	-1	2
523504402	北区	1	3	1	2	1	2	1	3	1	3	1	2	2	2	1	2	1	2	2
523504403	北区	1	3	1	3	1	2	2	4	1	3	1	3	2	2	1	2	2	2	2
523504404	北区	1	6	1	4	2	3	2	5	1	4	2	3	2	-1	-1	-2	1	2	2
523504411	北区	1	7	1	5	1	4	3	7	1	6	2	5	3	2	2	2	2	2	2
523504412	都島区	2	3	1	2	1	2	1	3	1	2	1	2	1	-2	-1	-2	1	-1	1
523504413	北区	2	7	1	5	2	4	2	7	1	6	2	4	2	2	1	2	2	2	2
523504414	都島区	1	5	1	4	2	3	2	5	1	3	2	3	2	-2	-2	-2	1	-1	1

地域メッシュ コード	メッシュのかかる 主な市区町村名	市区町 村数	平成17年国勢調査結果						平成22年国勢調査結果						平成17年から平成22年の変化					
			人口総 数	0～14 歳以上 人口	15～64 歳以上 人口	65歳以 上人口	世帯総 数	1人世 帯数	人口総 数	0～14 歳以上 人口	15～64 歳以上 人口	65歳以 上人口	世帯総 数	1人世 帯数	人口総 数	0～14 歳以上 人口	15～64 歳以上 人口	65歳以 上人口	世帯総 数	1人世 帯数
523504421	都島区	1	7	1	5	2	4	2	7	1	5	2	4	2	-2	1	-2	2	-1	1
523504422	都島区	2	7	1	6	2	5	3	7	1	5	2	5	3	-2	-1	-2	2	1	2
523504423	都島区	1	6	1	4	2	3	2	6	1	4	2	3	2	-1	-1	-2	1	2	2
523504424	都島区	2	6	1	4	2	3	2	6	1	4	2	3	2	2	-1	-1	2	2	2
523504431	城東区	1	7	2	6	2	4	2	7	2	6	2	4	2	2	-1	-1	2	2	2
523504432	城東区	1	6	1	4	2	3	2	6	1	4	2	3	2	2	2	2	1	2	2
523504433	城東区	1	6	1	4	2	3	2	7	1	5	2	4	2	3	2	2	2	2	2
523504434	城東区	1	6	1	4	1	3	2	7	1	5	2	3	2	2	2	2	2	2	2
523504441	城東区	1	5	1	3	1	2	1	6	1	4	1	3	1	3	2	2	2	2	2
523504442	城東区	2	7	2	5	2	3	1	7	2	5	2	3	2	-2	-1	-2	2	1	2
523504443	城東区	1	5	1	4	1	3	1	6	1	4	2	3	1	2	2	2	2	2	2
523504444	城東区	2	4	1	3	1	2	1	4	1	3	1	2	1	2	1	-1	2	2	2
523504451	鶴見区	1	6	1	4	1	3	1	6	1	4	2	3	1	1	-1	-2	2	1	1
523504452	鶴見区	1	5	1	4	1	2	1	5	1	3	1	2	1	-2	-1	-2	2	-1	1
523504453	鶴見区	1	4	1	3	1	2	1	4	1	3	1	2	1	1	-1	-1	2	2	1
523504454	鶴見区	1	5	1	4	1	2	1	5	1	3	1	2	1	-2	-1	-2	2	-1	-1
523504461	鶴見区	1	7	2	5	1	3	1	6	1	4	2	3	1	-2	-2	-2	2	1	1
523504462	鶴見区	1	4	1	3	1	2	1	4	1	3	1	2	1	-1	-2	-2	2	1	1
523504463	鶴見区	1	3	1	2	1	2	1	3	1	2	1	2	1	1	-1	-1	1	1	2
523504464	鶴見区	1	3	1	2	1	2	1	3	1	2	1	2	1	-1	1	-1	1	1	1
523504471	鶴見区	2	1	1	1	1	1	1	1	1	1	1	1	1	2	1	1	1	1	1
523504472	大東市	3	3	1	2	1	2	1	3	1	2	1	2	1	-1	-1	-2	2	-1	-1
523504473	鶴見区	2	2	1	2	1	1	1	2	1	2	1	1	1	-1	-1	-2	2	1	1
523504474	大東市	2	2	1	1	1	1	1	2	1	2	1	1	1	2	1	2	-1	2	1
523504481	大東市	2	5	1	3	1	2	1	5	1	3	1	2	1	-2	-1	-2	2	1	1
523504482	大東市	2	4	1	3	1	2	1	4	1	3	1	2	1	1	-1	-1	2	2	2
523504483	大東市	1	3	1	2	1	1	1	3	1	2	1	1	1	1	-1	-1	2	1	1
523504484	大東市	1	3	1	2	1	1	1	3	1	2	1	1	1	-1	1	-2	2	1	1
523504491	大東市	1	3	1	2	1	2	1	3	1	2	1	2	1	-1	-1	-2	1	1	1
523504492	大東市	2	5	1	4	1	2	1	5	1	3	1	2	1	-1	-2	-2	2	2	2
523504493	大東市	1	3	1	2	1	2	1	4	1	3	1	2	1	2	2	2	2	2	2
523504494	大東市	1	4	1	3	1	2	1	5	1	3	1	2	1	2	1	2	2	2	2
523504501	北区	1	6	1	4	2	3	2	6	1	4	2	4	2	2	1	2	1	2	2
523504502	北区	1	6	1	5	2	4	3	6	1	5	2	4	3	-1	-1	-2	1	2	2
523504503	北区	1	4	1	3	1	2	1	5	1	3	1	3	2	2	1	2	1	2	2
523504504	北区	1	7	1	5	2	4	3	7	1	5	2	5	3	2	-1	2	2	2	2



地域メッシュ コード	メッシュのかかる 主な市区町村名	市区町 村数	平成17年国勢調査結果						平成22年国勢調査結果						平成17年から平成22年の変化					
			人口総 数	0～14 歳以上 人口	15～64 歳以上 人口	65歳以 上人口	世帯総 数	1人世 帯数	人口総 数	0～14 歳以上 人口	15～64 歳以上 人口	65歳以 上人口	世帯総 数	1人世 帯数	人口総 数	0～14 歳以上 人口	15～64 歳以上 人口	65歳以 上人口	世帯総 数	1人世 帯数
523504511	北区	2	7	1	6	2	4	3	7	1	5	2	5	3	2	-2	-2	2	2	2
523504512	都島区	2	3	1	2	1	2	1	3	1	2	1	2	1	2	2	2	1	2	1
523504513	北区	1	6	1	4	1	3	2	5	1	4	1	3	2	-2	-2	-2	1	-1	1
523504514	都島区	2	4	1	3	1	1	1	6	1	4	1	2	1	3	2	2	2	2	2
523504521	都島区	1	5	1	4	1	3	2	6	1	5	2	3	2	3	2	2	2	2	2
523504522	都島区	2	7	1	6	2	4	3	7	1	6	2	5	3	-1	-2	-2	2	2	2
523504523	都島区	1	7	2	7	2	4	2	7	2	7	2	4	2	2	1	-2	2	2	2
523504524	都島区	2	6	1	4	2	3	2	6	1	4	2	3	2	-2	-1	-2	2	1	1
523504531	都島区	3	5	1	4	2	3	1	5	1	4	2	3	2	-1	-1	-1	1	1	2
523504532	城東区	1	7	1	5	2	4	2	7	1	5	2	4	2	-2	-1	-2	2	1	2
523504533	都島区	3	5	1	4	2	3	1	5	1	3	2	3	1	-1	-1	-2	2	2	2
523504534	旭区	2	6	1	4	2	3	2	6	1	4	2	3	2	-2	-1	-2	2	1	2
523504541	城東区	1	7	1	6	2	4	1	7	1	5	3	4	2	-2	-2	-2	2	1	2
523504542	城東区	2	5	1	3	1	2	1	6	1	4	2	3	1	3	2	2	2	2	2
523504543	城東区	2	7	1	5	2	3	1	7	1	5	2	4	2	1	-1	-2	2	2	2
523504544	城東区	3	5	1	4	1	2	1	5	1	4	1	2	1	-1	-1	1	1	1	1
523504551	鶴見区	1	2	1	1	1	1	1	2	1	2	1	1	1	2	1	2	1	2	1
523504552	鶴見区	2	1	1	1	1	1	1	1	1	1	1	1	1	1	1	1	1	1	1
523504553	鶴見区	2	3	1	2	1	1	1	3	1	2	1	1	1	1	-1	-1	2	1	1
523504554	鶴見区	2	1	■	■	■	1	0	1	1	1	1	1	1	1	■	■	■	1	1
523504561	鶴見区	1	1	1	1	1	1	1	1	1	1	1	1	1	1	1	1	-1	1	-1
523504562	鶴見区	2	4	1	3	1	2	1	5	1	3	1	2	1	2	2	2	1	2	1
523504563	守口市	1	0	0	0	0	0	0	1	0	0	0	1	1	1	0	0	0	1	1
523504564	鶴見区	2	3	1	2	1	1	1	3	1	2	1	1	1	-1	-1	-2	2	1	1
523504571	鶴見区	1	3	1	2	1	1	1	3	1	2	1	1	1	2	1	1	1	1	1
523504572	鶴見区	2	5	1	3	2	3	1	5	1	3	2	3	1	-2	-2	-2	2	1	1
523504573	鶴見区	2	1	1	1	1	1	1	1	1	1	1	1	1	2	1	2	1	1	1
523504574	鶴見区	3	4	1	2	1	2	1	3	1	2	1	2	1	-2	-2	-2	1	-2	1
523504581	大東市	1	1	1	1	1	1	1	1	1	1	1	1	1	1	1	1	1	1	1
523504582	大東市	1	2	1	1	1	1	1	3	1	2	1	1	1	2	2	2	1	2	1
523504583	大東市	1	1	1	1	1	1	1	1	1	1	1	1	1	1	1	0	-1	1	1
523504584	大東市	1	2	1	1	1	1	1	2	1	2	1	1	1	2	2	2	1	2	1
523504591	大東市	1	5	1	3	1	2	1	5	1	3	1	2	1	2	-1	-1	2	2	2
523504592	大東市	1	3	1	2	1	2	1	3	1	2	1	2	1	-2	-1	-2	1	1	2
523504593	大東市	1	4	1	3	1	2	1	4	1	3	1	2	1	2	2	1	2	2	1
523504594	大東市	1	4	1	3	1	2	1	4	1	3	1	2	1	-1	-1	-2	2	2	2

地域メッシュ コード	メッシュのかかる 主な市区町村名	市区町 村数	平成17年国勢調査結果						平成22年国勢調査結果						平成17年から平成22年の変化					
			人口総 数	0~14 歳以上 人口	15~64 歳以上 人口	65歳以 上人口	世帯総 数	1人世 帯数	人口総 数	0~14 歳以上 人口	15~64 歳以上 人口	65歳以 上人口	世帯総 数	1人世 帯数	人口総 数	0~14 歳以上 人口	15~64 歳以上 人口	65歳以 上人口	世帯総 数	1人世 帯数
523504601	北区	2	1	1	1	1	1	1	1	1	1	1	1	1	1	1	1	1	1	1
523504602	北区	1	2	1	1	1	1	1	1	1	1	1	1	1	1	1	1	1	1	1
523504603	淀川区	2	1	1	1	1	1	1	1	1	1	1	1	1	1	1	1	1	1	1
523504604	東淀川区	1	1	■	■	■	1	0	1	0	1	1	1	1	1	1	1	1	1	1
523504611	北区	2	3	1	2	1	2	1	4	1	3	1	2	1	2	1	2	1	2	2
523504612	都島区	1	5	1	4	1	2	1	7	1	6	2	4	1	2	1	2	1	2	1
523504613	東淀川区	2	1	1	1	1	1	1	1	1	1	1	1	1	1	1	1	1	1	1
523504614	都島区	1	6	1	4	2	3	1	7	2	7	1	4	1	2	1	2	1	2	1
523504621	都島区	1	7	2	7	1	4	1	6	1	6	2	4	1	2	1	2	1	2	1
523504622	都島区	2	6	1	5	1	3	1	7	2	5	2	3	1	2	1	2	1	2	1
523504623	都島区	2	6	1	4	2	3	1	6	1	4	2	3	1	2	1	2	1	2	1
523504624	都島区	2	5	1	3	2	2	1	5	1	3	2	2	1	2	1	2	1	2	1
523504631	旭区	1	4	1	3	2	3	1	4	1	3	2	2	1	2	1	2	1	2	1
523504632	旭区	1	6	1	4	2	3	1	6	1	4	2	3	2	2	1	2	1	2	1
523504633	旭区	1	5	1	3	2	2	1	5	1	3	2	2	1	2	1	2	1	2	1
523504634	旭区	1	6	1	4	2	3	2	5	1	4	2	3	2	2	1	2	1	2	1
523504641	旭区	1	5	1	4	2	3	2	5	1	4	2	3	2	2	1	2	1	2	1
523504642	旭区	1	5	1	3	2	2	1	5	1	3	2	2	1	2	1	2	1	2	1
523504643	旭区	2	5	1	3	2	3	1	5	1	3	2	3	1	2	1	2	1	2	1
523504644	旭区	2	5	1	3	2	2	1	5	1	3	2	3	1	2	1	2	1	2	1
523504651	旭区	3	6	1	4	1	3	1	5	1	4	1	2	1	2	1	2	1	2	1
523504652	守口市	1	2	1	1	1	1	1	2	1	1	1	1	1	1	1	1	1	1	1
523504653	旭区	2	5	1	4	2	3	1	5	1	4	2	3	2	2	1	2	1	2	1
523504654	守口市	1	3	1	2	1	2	1	3	1	2	1	2	1	2	1	2	1	2	1
523504661	守口市	1	2	1	2	1	1	1	2	1	2	1	1	1	2	1	2	1	2	1
523504662	鶴見区	3	2	1	1	1	1	1	2	1	1	1	1	1	1	1	1	1	1	1
523504663	守口市	1	4	1	3	1	2	1	4	1	3	1	2	1	2	1	2	1	2	1
523504664	守口市	2	2	1	1	1	1	1	1	1	1	1	1	1	1	1	1	1	1	1
523504671	門真市	1	2	1	2	1	1	1	2	1	2	1	1	1	2	1	2	1	2	1
523504672	門真市	1	2	1	2	1	1	1	2	1	2	1	1	1	2	1	2	1	2	1
523504673	門真市	1	3	1	2	1	1	1	3	1	2	1	1	1	2	1	2	1	2	1
523504674	門真市	1	2	1	2	1	1	1	2	1	2	1	1	1	2	1	2	1	2	1
523504681	門真市	2	2	1	1	1	1	1	2	1	1	1	1	1	2	1	2	1	2	1
523504682	大東市	2	1	1	1	1	1	1	1	1	1	1	1	1	1	1	1	1	1	1
523504683	門真市	1	4	1	3	1	2	1	3	1	2	1	2	1	2	1	2	1	2	1
523504684	大東市	2	5	1	3	1	2	1	5	1	3	2	2	1	2	1	2	1	2	1

地域メッシュ コード	メッシュのかかる 主な市区町村名	市区町 村数	平成17年国勢調査結果						平成22年国勢調査結果						平成17年から平成22年の変化					
			人口総 数	0~14 歳以上 人口	15~64 歳以上 人口	65歳以 上人口	世帯総 数	1人世 帯数	人口総 数	0~14 歳以上 人口	15~64 歳以上 人口	65歳以 上人口	世帯総 数	1人世 帯数	人口総 数	0~14 歳以上 人口	15~64 歳以上 人口	65歳以 上人口	世帯総 数	1人世 帯数
523504691	大東市	2	3	1	2	1	1	1	3	1	2	1	1	1	-2	-2	-2	2	1	1
523504692	大東市	2	3	1	2	1	2	1	3	1	2	1	2	1	-2	-1	-2	1	1	1
523504693	門真市	1	5	1	3	1	2	1	5	1	3	1	2	1	1	-1	-2	2	2	2
523504694	大東市	2	2	1	2	1	1	1	2	1	2	1	1	1	2	1	2	1	1	1
523504701	東淀川区	2	3	1	3	1	3	2	4	1	3	1	3	3	2	-1	2	1	2	2
523504702	東淀川区	1	2	1	2	1	1	1	2	1	1	1	1	1	-2	-1	-2	-1	-1	1
523504703	東淀川区	2	5	1	4	1	4	3	5	1	4	1	4	4	2	-1	2	2	2	2
523504704	東淀川区	1	3	1	2	1	2	1	3	1	2	1	2	1	-2	-1	-2	1	-1	2
523504711	東淀川区	2	1	1	1	1	1	1	1	1	1	1	1	1	-1	-1	-1	1	-1	1
523504712	都島区	1	1	1	1	1	1	1	1	1	1	1	1	1	-1	-1	-1	1	1	1
523504713	東淀川区	1	2	1	1	1	1	1	2	1	1	1	1	1	1	1	1	1	-1	1
523504714	東淀川区	1	1	1	1	1	1	1	1	0	1	1	1	0	-1	-1	-1	-1	-1	-1
523504721	都島区	2	5	1	4	2	3	1	5	1	3	2	3	1	-2	-1	-2	1	-1	1
523504722	旭区	1	5	1	3	2	2	1	5	1	3	2	3	2	-2	-1	-2	2	1	2
523504723	都島区	3	1	1	1	1	1	1	1	1	1	1	1	1	1	1	1	-1	1	1
523504724	旭区	1	1	1	1	1	1	1	1	1	1	1	1	1	1	1	1	1	1	1
523504731	旭区	1	5	1	3	2	3	2	5	1	3	2	3	2	-1	-1	-2	1	-1	1
523504732	旭区	1	6	1	4	2	3	2	6	1	4	2	3	2	-2	-1	-2	1	1	2
523504733	旭区	2	1	1	1	1	1	1	2	1	1	1	1	1	2	1	1	1	1	1
523504734	旭区	1	3	1	2	1	2	1	3	1	2	1	2	1	1	-1	-2	2	2	2
523504741	旭区	2	6	1	4	2	3	2	6	1	4	2	3	2	2	1	1	1	1	1
523504742	旭区	2	5	1	3	2	3	1	5	1	3	2	3	2	2	1	2	-1	2	2
523504743	旭区	2	5	1	3	1	3	1	4	1	3	1	2	1	-2	-1	-2	-1	-2	-1
523504744	守口市	1	5	1	3	1	3	2	5	1	3	2	3	2	-1	1	1	1	2	2
523504751	守口市	1	3	1	2	1	1	1	3	1	2	1	2	1	1	-1	-1	1	1	1
523504752	守口市	1	5	1	3	2	2	1	5	1	3	2	2	1	-2	-1	-2	2	1	2
523504753	守口市	1	5	1	3	2	2	1	4	1	3	2	2	1	-2	-1	-2	1	-2	1
523504754	守口市	1	5	1	3	2	3	1	5	1	3	2	3	1	-2	-2	-2	2	0	2
523504761	守口市	1	3	1	2	1	1	1	3	1	2	1	2	1	1	1	-1	1	1	1
523504762	守口市	2	1	1	1	1	1	1	1	1	1	1	1	1	1	1	1	1	1	1
523504763	守口市	2	4	1	3	1	2	1	4	1	3	1	2	1	1	-1	1	2	1	1
523504764	門真市	1	1	1	1	1	1	1	1	1	1	1	1	1	-1	-1	-1	-1	1	1
523504771	門真市	1	1	1	1	1	1	1	1	1	1	1	1	1	1	1	1	1	1	1
523504772	門真市	1	2	1	2	1	1	1	2	1	2	1	1	1	-1	-1	-2	2	1	1
523504773	門真市	1	2	1	2	1	1	1	2	1	2	1	1	1	-1	-1	-1	1	1	1
523504774	門真市	1	4	1	3	1	2	1	4	1	3	1	2	1	-1	-1	-1	2	1	1

地域メッシュ コード	メッシュのかかる 主な市区町村名	市区町 村数	平成17年国勢調査結果						平成22年国勢調査結果						平成17年から平成22年の変化											
			人口総 数	0~14 歳以上 人口	15~64 歳以上 人口	65歳以 上人口	世帯総 数	1人世 帯数	人口総 数	0~14 歳以上 人口	15~64 歳以上 人口	65歳以 上人口	世帯総 数	1人世 帯数	人口総 数	0~14 歳以上 人口	15~64 歳以上 人口	65歳以 上人口	世帯総 数	1人世 帯数						
523504781	門真市	1	1	1	1	1	1	1	1	1	1	1	1	1	1	1	1	1	1	-1	-1	-1	-1	-1	-1	
523504782	門真市	1	4	1	3	1	2	1	4	1	2	2	2	1	-1	-1	-2	2	1	2	-1	-1	-2	2	1	2
523504783	門真市	1	4	1	3	1	2	1	4	1	2	1	2	1	-2	-1	-2	2	-1	1	-2	-1	-2	2	-1	1
523504784	門真市	1	2	1	2	1	1	1	2	1	2	1	1	1	1	-1	-1	-1	2	1	1	-1	-1	2	1	1
523504791	門真市	1	4	1	3	1	2	1	4	1	3	1	2	1	1	-1	-1	-1	2	1	1	-1	-1	2	1	1
523504792	大東市	3	4	1	3	1	2	1	4	1	3	1	2	1	-1	-1	-2	2	1	1	-1	-1	-2	2	1	1
523504793	門真市	1	2	1	1	1	1	1	2	1	1	1	1	1	2	1	-1	2	1	1	2	1	-1	2	1	1
523504794	寝屋川市	2	2	1	1	1	1	1	2	1	1	1	1	1	1	1	1	1	1	1	1	1	1	1	1	1
523504801	東淀川区	2	3	1	2	1	2	1	4	1	3	1	3	2	2	-1	2	1	2	2	-1	0	-1	1	2	2
523504802	東淀川区	1	4	1	3	1	2	1	7	1	5	2	5	4	-1	0	-1	1	2	2	-1	0	-1	1	2	2
523504803	淀川区	2	6	1	5	1	5	3	5	1	5	2	5	4	1	1	-2	2	2	2	1	1	-2	2	2	2
523504804	東淀川区	1	6	1	4	2	3	2	5	1	4	2	3	2	-2	-1	-2	1	-1	1	-2	-1	-2	1	-1	1
523504811	東淀川区	1	4	1	3	1	2	1	3	1	2	1	2	1	-2	-1	-2	1	-2	-1	-2	-1	-2	1	-2	-1
523504812	東淀川区	1	6	1	4	2	3	1	6	1	4	2	3	2	-2	-2	-2	2	-1	2	-2	-2	-2	2	-1	2
523504813	東淀川区	1	4	1	3	1	2	2	4	1	3	2	3	2	-1	-1	-2	1	2	2	-1	-1	-2	1	2	2
523504814	東淀川区	1	6	1	4	1	3	2	6	1	4	2	3	2	1	1	-2	2	1	1	1	1	-2	2	1	1
523504821	東淀川区	1	3	1	2	1	1	1	2	1	2	1	1	1	-2	-1	-2	-1	-1	1	-2	-1	-2	-1	-1	1
523504822	東淀川区	1	1	1	1	1	1	1	1	1	1	1	1	1	-2	-1	-2	1	-1	1	-2	-1	-2	1	-1	1
523504823	東淀川区	1	5	1	4	1	3	2	5	1	4	1	3	2	2	1	-1	2	2	1	2	1	-1	2	2	1
523504824	東淀川区	1	5	1	4	1	3	1	5	1	4	1	3	1	1	1	-2	2	1	1	1	1	-2	2	1	1
523504831	東淀川区	1	2	1	2	1	2	1	2	1	2	1	1	1	-2	-1	-2	2	-1	1	-2	-1	-2	2	-1	1
523504832	東淀川区	1	1	1	1	1	1	1	1	1	1	1	1	1	1	1	1	0	-1	-1	1	1	-1	1	-1	-1
523504833	東淀川区	1	5	1	4	1	3	1	5	1	4	1	3	1	-1	1	-2	2	-1	-1	-1	1	-2	2	-1	-1
523504834	東淀川区	1	5	1	4	1	2	1	4	1	3	1	2	1	-2	-2	-2	1	-1	1	-2	-2	-2	1	-1	1
523504841	旭区	3	2	1	1	1	1	1	1	1	1	1	1	1	-1	-1	-1	1	-1	-1	-1	-1	-1	1	-1	-1
523504842	旭区	2	5	1	4	1	3	1	5	1	4	2	3	2	1	-1	-1	-1	2	2	2	1	-1	2	2	2
523504843	東淀川区	1	1	1	1	1	1	1	1	1	1	1	1	1	1	1	1	-1	1	1	1	1	-1	1	1	1
523504844	旭区	2	4	1	3	1	2	1	4	1	2	1	2	1	-2	1	-2	1	-1	0	-2	1	-2	1	-1	0
523504851	守口市	1	4	1	3	1	2	1	4	1	3	1	3	2	1	-1	-1	1	2	1	2	-1	-1	1	2	2
523504852	守口市	1	4	1	3	1	2	1	4	1	3	2	2	1	-1	-1	-1	2	1	2	-1	-1	1	2	2	2
523504853	守口市	1	4	1	3	1	2	1	4	1	3	1	2	1	-1	-1	1	1	1	2	-1	-1	1	2	2	2
523504854	守口市	1	2	1	1	1	1	1	2	1	2	1	1	1	2	1	2	1	1	2	2	1	2	1	2	2
523504861	守口市	2	6	1	4	2	3	2	6	1	4	2	3	2	2	1	1	2	2	2	2	1	2	2	2	2
523504862	門真市	1	5	1	4	1	3	1	5	1	3	1	3	2	-2	-2	-2	2	2	2	-2	-2	-2	2	2	2
523504863	門真市	1	4	1	3	1	2	1	4	1	3	1	2	1	-2	-1	-2	1	-1	1	-2	-1	-2	1	-1	1
523504864	門真市	1	2	1	2	1	1	1	2	1	2	1	2	1	2	-1	2	2	2	2	2	-1	2	2	2	2

地域メッシュ コード	メッシュのかかる 主な市区町村名	市区町 村数	平成17年国勢調査結果						平成22年国勢調査結果						平成17年から平成22年の変化					
			人口総 数	0～14 歳以上 人口	15～64 歳以上 人口	65歳以 上人口	世帯総 数	1人世 帯数	人口総 数	0～14 歳以上 人口	15～64 歳以上 人口	65歳以 上人口	世帯総 数	1人世 帯数	人口総 数	0～14 歳以上 人口	15～64 歳以上 人口	65歳以 上人口	世帯総 数	1人世 帯数
523504871	門真市	1	3	1	2	1	2	1	3	1	2	1	2	1	2	2	2	2	1	
523504872	門真市	1	4	1	3	1	2	1	4	1	3	1	2	1	-2	-1	-2	2	-1	
523504873	門真市	1	4	1	3	1	2	1	4	1	2	1	2	1	-2	-1	-2	1	1	
523504874	門真市	1	4	1	3	1	2	1	3	1	2	1	2	1	-2	-1	-2	2	1	
523504881	門真市	1	5	1	3	1	2	1	5	1	3	1	2	1	1	-1	-2	2	1	
523504882	門真市	1	3	1	2	1	1	1	3	1	2	1	1	1	-1	-1	-2	2	1	
523504883	門真市	1	6	1	4	2	3	2	6	1	4	2	3	2	-2	-1	-2	2	-1	
523504884	門真市	1	4	1	3	1	2	1	4	1	3	1	2	1	-2	-1	-2	2	-1	
523504891	門真市	1	3	1	2	1	1	1	3	1	2	1	1	1	-2	-1	-2	1	-1	
523504892	寝屋川市	3	4	1	3	1	2	1	4	1	3	1	2	1	-1	-2	-2	2	1	
523504893	門真市	1	2	1	2	1	1	1	2	1	2	1	1	1	1	1	-1	1	1	
523504894	門真市	2	3	1	2	1	1	1	3	1	2	1	2	1	2	-1	1	1	2	
523504901	淀川区	2	6	1	4	2	3	2	6	1	4	2	3	2	-1	-2	-2	2	2	
523504902	東淀川区	3	3	1	2	1	2	1	3	1	2	1	2	1	-2	-1	-2	1	-1	
523504903	淀川区	2	2	1	2	1	1	1	2	1	1	1	1	1	-1	-1	-1	1	1	
523504904	吹田市	2	2	1	1	1	1	1	2	1	1	1	1	1	-1	-1	-1	1	1	
523504911	東淀川区	1	4	1	3	1	3	2	4	1	3	1	3	2	-1	-1	-1	1	1	
523504912	東淀川区	1	6	1	5	1	3	2	6	1	4	2	3	2	-2	-2	-2	2	-1	
523504913	東淀川区	2	3	1	2	1	2	1	3	1	2	1	2	1	-2	1	-2	1	-1	
523504914	東淀川区	2	4	1	3	1	2	1	5	1	3	1	3	2	2	1	1	2	2	
523504921	東淀川区	1	4	1	3	1	3	2	4	1	3	1	3	2	2	1	-1	2	1	
523504922	東淀川区	1	7	1	6	1	4	3	7	1	5	1	4	3	-1	1	-2	2	-1	
523504923	東淀川区	2	6	1	5	1	3	2	6	1	4	1	3	2	-2	-2	-2	2	-2	
523504924	東淀川区	1	5	1	4	1	3	2	5	1	4	1	3	2	2	1	2	2	2	
523504931	東淀川区	1	6	1	4	1	3	2	6	1	4	1	3	2	-2	-1	-2	1	-2	
523504932	東淀川区	1	5	1	3	1	2	1	5	1	4	2	3	1	2	-1	2	2	2	
523504933	東淀川区	1	5	1	4	1	3	2	5	1	4	1	3	2	2	-1	1	2	2	
523504934	東淀川区	1	5	1	4	1	3	1	5	1	3	1	3	1	-1	-1	-2	2	-1	
523504941	東淀川区	1	2	1	2	1	1	1	2	1	2	1	1	1	2	1	-1	1	1	
523504942	旭区	2	4	1	3	1	2	1	4	1	3	1	2	1	-2	-2	-1	2	1	
523504943	東淀川区	1	2	1	1	1	1	1	3	1	2	1	1	1	3	2	2	1	2	
523504944	守口市	1	2	1	1	1	1	1	1	1	1	1	1	1	-2	-1	-1	1	-1	
523504951	守口市	1	5	1	3	1	2	1	4	1	3	1	2	1	-1	-1	-1	1	-1	
523504952	守口市	1	1	1	1	1	1	1	1	1	1	1	1	1	-1	-1	1	1	1	
523504953	守口市	1	4	1	3	1	2	1	4	1	3	1	2	1	-1	-1	-1	2	1	
523504954	守口市	1	2	1	1	1	1	1	2	1	1	1	1	1	1	-1	1	1	1	

地域メッシュ コード	メッシュのかかる 主な市区町村名	市区町 村数	平成17年国勢調査結果						平成22年国勢調査結果						平成17年から平成22年の変化					
			人口総 数	0~14 歳以上 人口	15~64 歳以上 人口	65歳以 上人口	世帯総 数	1人世 帯数	人口総 数	0~14 歳以上 人口	15~64 歳以上 人口	65歳以 上人口	世帯総 数	1人世 帯数	人口総 数	0~14 歳以上 人口	15~64 歳以上 人口	65歳以 上人口	世帯総 数	1人世 帯数
523504961	守口市	2	5	1	3	1	3	1	5	1	3	2	2	1	-2	-1	-2	2	-1	1
523504962	門真市	1	4	1	3	1	2	1	4	1	3	1	2	1	-2	-1	-2	2	1	1
523504963	守口市	2	4	1	3	1	2	1	4	1	3	1	2	1	2	1	-1	2	1	1
523504964	守口市	2	5	1	3	1	2	1	7	1	5	2	3	1	4	2	3	2	2	2
523504971	門真市	1	7	1	4	2	4	2	6	1	4	2	4	2	-2	-1	-2	2	1	2
523504972	門真市	2	6	1	4	2	3	1	6	1	4	2	3	1	-1	-1	-2	2	1	2
523504973	守口市	2	6	1	4	2	3	1	6	1	4	2	3	2	-2	-1	-2	2	1	2
523504974	守口市	2	6	1	4	1	3	1	6	1	4	2	3	1	-2	-2	-2	2	1	2
523504981	門真市	2	5	1	4	1	3	2	5	1	4	2	3	2	2	-1	1	2	2	2
523504982	門真市	2	4	1	3	1	2	1	4	1	3	1	2	1	-2	-1	-2	1	-1	1
523504983	守口市	2	6	1	4	2	3	1	6	1	4	2	3	1	-2	-1	-2	2	1	1
523504984	寝屋川市	3	5	1	4	1	3	1	5	1	3	2	3	1	-2	-2	-2	2	-1	2
523504991	門真市	2	5	1	3	1	2	1	5	1	3	2	2	1	-2	-1	-2	2	-1	-1
523504992	寝屋川市	2	2	1	1	1	1	1	2	1	1	1	1	1	-1	-1	-2	1	-1	-1
523504993	寝屋川市	1	7	1	5	2	4	2	6	1	4	2	3	2	-2	-2	-2	2	-2	-1
523504994	寝屋川市	1	4	1	3	1	2	1	3	1	2	1	2	1	-2	-1	-2	2	-1	-1
523505001	東大阪市	1	1	1	1	1	1	1	1	1	1	1	1	1	1	1	-1	1	1	1
523505002	東大阪市	1	3	1	2	1	1	1	3	1	2	1	1	1	-1	-1	-2	2	1	1
523505003	東大阪市	1	3	1	3	1	2	1	3	1	2	1	1	1	-2	-2	-2	2	-1	1
523505004	東大阪市	1	2	1	1	1	1	1	2	1	1	1	1	1	1	1	-2	2	-1	-1
523505011	東大阪市	1	4	1	3	1	2	1	4	1	3	2	2	1	-1	-1	-2	2	1	1
523505012	東大阪市	1	5	1	3	2	2	1	5	1	3	2	2	1	2	-2	-1	2	2	1
523505013	東大阪市	1	4	1	3	1	2	1	4	1	2	1	2	1	2	-1	-1	2	2	1
523505014	東大阪市	1	5	1	3	1	2	1	5	1	3	1	2	1	-2	-2	-2	1	-1	1
523505021	東大阪市	1	1	1	1	1	1	1	1	1	1	1	1	1	-1	-1	-1	1	-1	1
523505022	東大阪市	1	1	■	■	■	1	1	1	■	■	■	1	■	-1	■	■	■	-1	■
523505023	東大阪市	1	2	1	1	1	1	1	2	1	1	1	1	1	1	-1	-1	1	1	1
523505032	東大阪市	1	1	■	■	■	1	1	1	■	■	■	1	■	-1	■	■	■	-1	■
523505101	東大阪市	1	2	1	2	1	1	1	2	1	2	1	1	1	2	-1	1	1	1	1
523505102	東大阪市	1	1	1	1	1	1	1	1	1	1	1	1	1	1	-1	1	1	1	1
523505103	東大阪市	1	2	1	2	1	1	1	2	1	1	1	1	1	1	-1	-1	1	1	1
523505104	東大阪市	1	2	1	1	1	1	1	2	1	1	1	1	1	2	1	-1	1	1	1
523505111	東大阪市	1	3	1	2	1	1	1	3	1	2	1	1	1	1	1	-2	1	-1	-1
523505112	東大阪市	1	4	1	3	1	2	1	4	1	3	1	2	1	1	-1	-1	2	1	1
523505113	東大阪市	1	3	1	2	1	1	1	3	1	2	1	1	1	-2	-2	-2	2	-1	0
523505114	東大阪市	1	3	1	2	1	2	1	3	1	2	1	2	1	-1	-1	-2	1	1	1

地域メッシュ コード	メッシュのかかる 主な市区町村名	市区町 村数	平成17年国勢調査結果						平成22年国勢調査結果						平成17年から平成22年の変化					
			人口総 数	0～14 歳以上 人口	15～64 歳以上 人口	65歳以 上人口	世帯総 数	1人世 帯数	人口総 数	0～14 歳以上 人口	15～64 歳以上 人口	65歳以 上人口	世帯総 数	1人世 帯数	人口総 数	0～14 歳以上 人口	15～64 歳以上 人口	65歳以 上人口	世帯総 数	1人世 帯数
523505121	東大阪市	1	3	1	2	1	1	1	3	1	2	1	1	1	-1	-1	-2	1	1	1
523505122	東大阪市	1	1	1	1	1	1	0	1	0	1	1	1	1	-1	-1	-1	-1	-1	1
523505123	東大阪市	1	3	1	2	1	2	1	3	1	2	1	2	1	1	-1	-2	1	1	1
523505124	東大阪市	1	1	1	1	1	1	1	1	1	1	1	1	1	-1	1	-1	1	-1	-1
523505133	東大阪市	1	1	■	■	■	1	0	1	■	■	■	1	■	-1	■	■	■	0	■
523505141	東大阪市	1	1	■	■	■	1	0	1	■	■	■	1	■	-1	■	■	■	-1	■
523505201	東大阪市	1	1	1	1	1	1	1	1	1	1	1	1	1	2	1	1	1	1	1
523505202	東大阪市	1	1	1	1	1	1	1	1	1	1	1	1	1	1	1	1	-1	1	1
523505203	東大阪市	1	1	1	1	1	1	1	1	1	1	1	1	1	1	-1	-1	1	1	1
523505204	東大阪市	1	1	1	1	1	1	1	1	1	1	1	1	1	1	1	-1	1	1	1
523505211	東大阪市	1	3	1	2	1	1	1	3	1	2	1	1	1	1	-1	-1	1	1	1
523505212	東大阪市	1	4	1	3	1	2	1	4	1	2	1	2	1	-2	-1	-2	2	-1	1
523505213	東大阪市	1	4	1	3	1	2	1	4	1	3	1	2	1	-2	-2	-2	2	-1	1
523505214	東大阪市	1	4	1	3	1	2	1	4	1	3	1	2	1	-2	-1	-2	2	1	1
523505221	東大阪市	1	3	1	2	1	2	1	3	1	2	1	2	1	1	-2	-1	1	1	1
523505222	東大阪市	1	1	1	1	1	1	1	1	1	1	1	1	1	2	1	1	1	1	1
523505223	東大阪市	1	4	1	3	1	2	1	3	1	2	1	2	1	-1	-1	-2	2	1	1
523505224	東大阪市	1	1	1	1	1	1	1	1	1	1	1	1	1	1	1	1	1	1	1
523505231	東大阪市	1	1	■	■	■	1	1	1	■	■	■	1	■	1	■	■	■	1	■
523505232	東大阪市	1	1	■	■	■	1	1	1	■	■	■	1	■	1	■	■	■	-1	■
523505301	東大阪市	1	2	1	1	1	1	1	2	1	1	1	1	1	2	1	2	1	2	1
523505302	東大阪市	1	1	1	1	1	1	1	1	1	1	1	1	1	-1	-1	-1	1	0	1
523505303	東大阪市	1	1	1	1	1	1	1	1	1	1	1	1	1	1	1	1	1	1	-1
523505304	東大阪市	2	2	1	1	1	1	1	2	1	1	1	1	1	-1	-1	-1	1	1	1
523505311	東大阪市	1	4	1	3	1	2	1	4	1	3	1	2	1	-1	-1	-2	2	1	1
523505312	東大阪市	1	4	1	3	1	2	1	3	1	2	1	2	1	-2	-2	-2	2	-1	-1
523505313	東大阪市	2	3	1	2	1	1	1	3	1	2	1	1	1	1	-1	-1	1	1	1
523505314	東大阪市	1	4	1	3	1	2	1	4	1	2	1	2	1	2	-1	-1	2	2	1
523505321	東大阪市	1	1	1	1	1	1	1	2	1	1	1	1	1	2	-1	1	1	1	1
523505322	東大阪市	1	1	■	■	■	1	0	1	■	■	■	1	■	1	■	■	■	1	■
523505323	東大阪市	1	1	1	1	1	1	1	1	1	1	1	1	1	2	1	1	1	1	1
523505401	大東市	2	4	1	3	1	2	1	4	1	3	1	2	1	-2	-1	-2	2	1	1
523505402	大東市	1	2	1	1	1	1	1	2	1	1	1	1	1	-2	-1	-1	1	-1	1
523505403	大東市	2	5	1	4	1	2	1	5	1	3	1	2	1	-1	-1	-2	2	1	2
523505404	大東市	1	4	1	3	1	2	1	3	1	2	1	2	1	-2	-1	-2	2	-1	-1
523505411	大東市	2	1	1	1	1	1	1	1	1	1	1	1	1	1	1	-2	1	1	1

地域メッシュ コード	メッシュのかかる 主な市区町村名	市区町 村数	平成17年国勢調査結果						平成22年国勢調査結果						平成17年から平成22年の変化					
			人口総 数	0～14 歳以上 人口	15～64 歳以上 人口	65歳以 上人口	世帯総 数	1人世 帯数	人口総 数	0～14 歳以上 人口	15～64 歳以上 人口	65歳以 上人口	世帯総 数	1人世 帯数	人口総 数	0～14 歳以上 人口	15～64 歳以上 人口	65歳以 上人口	世帯総 数	1人世 帯数
523505412	東大阪市	2	3	1	2	1	2	1	3	1	2	1	1	1	-2	-1	-2	1	-1	-1
523505413	大東市	1	1	1	1	1	1	1	1	1	1	1	1	1	-2	-1	-2	1	-2	-1
523505414	大東市	1	2	1	1	1	1	1	2	1	1	1	1	1	1	-1	-1	1	1	1
523505421	大東市	2	1	1	1	1	1	1	1	1	1	1	1	-1	-1	-1	1	1	1	
523505422	東大阪市	1	1	■	■	■	1	0	1	■	■	■	1	■	-1	■	■	■	0	■
523505423	大東市	1	1	1	1	1	1	1	1	0	1	1	1	1	-1	-1	-1	1	1	1
523505424	大東市	1	1	1	1	1	1	0	1	1	1	1	1	1	1	-1	-1	1	1	1
523505433	大東市	1	1	■	■	■	1	0	1	■	■	■	1	■	-1	■	■	■	-1	■
523505501	大東市	1	4	1	3	1	2	1	4	1	3	1	2	1	2	1	-2	2	1	1
523505502	大東市	1	2	1	2	1	1	1	2	1	2	1	1	1	-1	-1	-2	2	1	1
523505503	大東市	1	3	1	2	1	1	1	3	1	3	1	2	1	2	-1	1	2	1	1
523505504	大東市	1	4	1	3	1	2	1	4	1	3	1	2	1	-2	-2	-2	2	-1	1
523505511	大東市	1	4	1	3	1	2	1	4	1	2	1	2	1	-1	-1	-2	2	1	1
523505512	大東市	1	2	1	2	1	1	1	2	1	2	1	1	1	-1	-1	-2	2	1	1
523505513	大東市	1	2	1	2	1	1	1	3	1	2	1	1	1	2	-1	1	1	2	2
523505514	大東市	1	1	1	1	1	1	1	1	1	1	1	1	1	1	1	-1	1	1	1
523505521	大東市	1	1	1	1	1	1	0	1	1	1	1	1	0	1	-1	1	1	1	0
523505522	大東市	1	1	1	1	1	1	1	1	1	1	1	1	1	1	-1	-1	1	-1	1
523505524	大東市	1	1	1	1	1	1	1	1	1	1	1	1	1	-1	-1	-1	1	1	1
523505531	大東市	1	1	1	1	1	1	1	1	1	1	1	1	1	-1	1	-1	-1	-1	-1
523505532	大東市	1							1	■	■	■	1	■	1	■	■	1	■	■
523505533	大東市	1	1	■	■	■	1	1	1	0	1	1	1	1	1	■	■	■	1	1
523505534	大東市	2	1	1	1	1	1	1	1	■	■	■	1	■	-1	■	■	■	0	■
523505543	四條畷市	1	1	1	1	1	1	1	1	1	1	1	1	1	-1	-1	-1	-1	-1	1
523505544	四條畷市	1	1	1	1	1	1	1	1	1	1	1	1	1	-1	1	-1	1	-1	-1
523505553	四條畷市	1	1	1	1	1	1	1	1	1	1	1	1	1	1	-1	1	1	0	-1
523505601	大東市	1	3	1	2	1	1	1	3	1	2	1	1	1	-1	-1	-1	1	1	1
523505602	大東市	1	4	1	3	1	2	1	4	1	3	1	2	1	-1	-1	-2	2	1	2
523505603	大東市	1	2	1	1	1	1	1	2	1	1	1	1	1	2	-1	-1	2	1	1
523505604	大東市	1	4	1	3	1	2	1	4	1	3	1	2	1	-2	-1	-2	2	1	2
523505611	大東市	1	4	1	3	1	2	1	4	1	3	1	2	1	-2	-2	-2	2	1	2
523505612	大東市	1	1	1	1	1	1	1	1	1	1	1	1	1	1	1	-1	1	1	-1
523505613	大東市	1	4	1	3	1	2	1	4	1	3	1	2	1	-1	-1	-2	2	1	1
523505614	大東市	1	2	1	2	1	1	1	2	1	1	1	1	1	-2	-1	-2	1	-1	1
523505622	大東市	1	1	■	■	■	1	0	1	■	■	■	1	■	0	■	■	■	1	■
523505632	四條畷市	1							1	■	■	■	1	■	1	■	■	■	1	■



地域メッシュ コード	メッシュのかかる 主な市区町村名	市区町 村数	平成17年国勢調査結果						平成22年国勢調査結果						平成17年から平成22年の変化					
			人口総 数	0～14 歳以上 人口	15～64 歳以上 人口	65歳以 上人口	世帯総 数	1人世 帯数	人口総 数	0～14 歳以上 人口	15～64 歳以上 人口	65歳以 上人口	世帯総 数	1人世 帯数	人口総 数	0～14 歳以上 人口	15～64 歳以上 人口	65歳以 上人口	世帯総 数	1人世 帯数
523505641	四條畷市	1	1	1	1	1	1	1	1	1	1	1	1	1	1	1	1	1	1	1
523505642	四條畷市	1	2	1	1	1	1	1	1	2	1	1	1	1	1	1	1	1	1	1
523505644	四條畷市	1	1	■	■	■	1	0	1	■	■	■	1	■	■	■	0	■	■	■
523505651	四條畷市	1	2	1	1	1	1	1	1	2	1	1	1	1	1	1	1	1	1	1
523505652	四條畷市	1	1	1	1	1	1	1	1	1	1	1	1	1	1	1	-1	-1	-1	-1
523505653	四條畷市	1	1	1	1	1	1	1	1	1	1	1	1	1	1	0	0	0	0	0
523505654	四條畷市	1	2	1	1	1	1	1	1	2	1	1	1	1	1	-1	-1	-1	-1	-1
523505663	四條畷市	1	1	1	1	1	1	1	1	1	1	1	1	1	1	-1	-1	-1	-1	-1
523505701	大東市	1	1	1	1	1	1	1	1	1	1	1	1	1	1	-2	-1	-1	-2	1
523505702	大東市	2	5	1	4	2	2	2	1	5	1	3	2	2	1	-2	-1	-2	2	-1
523505703	寝屋川市	2	2	1	2	1	1	1	1	2	1	1	1	1	1	-2	-1	-2	1	-1
523505704	寝屋川市	3	5	1	3	2	2	2	1	5	1	3	2	2	1	-1	-1	-2	2	1
523505711	大東市	1	4	1	3	1	2	2	1	4	1	3	1	2	1	-2	-1	-2	2	1
523505712	大東市	1	2	1	1	1	1	1	1	2	1	1	1	1	1	1	-1	-1	1	1
523505713	大東市	2	3	1	2	1	2	2	1	3	1	2	1	2	1	1	-1	-1	2	1
523505714	大東市	2	3	1	2	1	1	1	1	3	1	2	1	1	1	-2	-1	-2	1	-1
523505721	大東市	1	1	■	■	■	1	0	1	0	0	0	0	0	0	-1	■	■	■	-1
523505723	四條畷市	1	1	1	1	1	1	1	1	1	1	1	1	1	1	1	0	-1	1	0
523505751	四條畷市	1	1	1	1	1	1	1	1	1	1	1	1	1	1	1	-1	1	1	1
523505752	四條畷市	1	2	1	1	1	1	1	1	2	1	1	1	1	1	-1	-1	-2	1	1
523505753	四條畷市	1	1	1	1	1	1	1	1	1	1	1	1	1	1	-1	-1	-1	1	-1
523505754	四條畷市	1	1	1	1	1	1	1	1	1	1	1	1	1	1	2	1	1	1	1
523505761	四條畷市	1	1	1	1	1	1	1	1	1	1	1	1	1	1	1	-1	-1	1	1
523505763	四條畷市	1	1	■	■	■	1	0	1	1	1	1	1	1	1	1	■	■	■	1
523505801	寝屋川市	2	3	1	3	1	2	2	1	4	1	2	1	2	1	1	-2	-2	2	-1
523505802	四條畷市	1	5	1	3	1	2	2	1	4	1	3	2	2	1	-2	-2	-2	2	-1
523505803	寝屋川市	2	2	1	2	1	1	1	1	2	1	2	1	1	1	-1	-1	-2	1	-1
523505804	四條畷市	1	3	1	2	1	1	1	1	3	1	2	1	1	1	-1	-1	-2	2	-1
523505811	四條畷市	1	5	1	3	1	2	2	1	4	1	3	1	2	1	-2	-2	-2	1	-1
523505812	四條畷市	1	3	1	3	1	2	2	1	3	1	2	1	2	1	-1	-1	-2	2	1
523505813	四條畷市	1	4	1	3	1	2	2	1	4	1	2	1	2	1	-1	-2	-2	2	-1
523505814	四條畷市	1	2	1	2	1	1	1	1	2	1	2	1	1	1	-1	-1	-2	1	-1
523505821	四條畷市	1	1	1	1	1	1	1	1	1	1	1	1	1	1	-1	-1	-1	1	1
523505823	四條畷市	1	2	1	2	1	1	1	1	2	1	1	1	1	1	1	1	-2	1	-1
523505824	四條畷市	1	2	1	1	1	1	1	1	2	1	1	1	1	1	-2	-1	-2	2	-1
523505832	四條畷市	1	1	1	1	1	1	1	1	1	0	1	1	1	1	-1	-1	-1	-1	0

地域メッシュ コード	メッシュのかかる 主な市区町村名	市区町 村数	平成17年国勢調査結果						平成22年国勢調査結果						平成17年から平成22年の変化					
			人口総 数	0～14 歳以上 人口	15～64 歳以上 人口	65歳以 上人口	世帯総 数	1人世 帯数	人口総 数	0～14 歳以上 人口	15～64 歳以上 人口	65歳以 上人口	世帯総 数	1人世 帯数	人口総 数	0～14 歳以上 人口	15～64 歳以上 人口	65歳以 上人口	世帯総 数	1人世 帯数
523505833	四條畷市	1	1	■	■	■	1	0	1	■	■	■	1	■	-1	■	■	■	1	■
523505834	四條畷市	1	1	1	1	1	1	1	1	0	1	1	1	1	-1	-1	-1	1	0	1
523505851	四條畷市	1	1	1	1	1	1	1	1	1	1	1	1	1	1	0	1	1	1	-1
523505852	四條畷市	1	1	1	1	1	1	1	1	1	1	1	1	1	-1	-1	-1	-1	-1	0
523505901	寝屋川市	2	1	1	1	1	1	1	1	1	1	1	1	1	1	1	1	1	1	1
523505902	四條畷市	1	3	1	2	1	1	1	1	3	1	2	1	2	2	2	2	2	2	1
523505903	寝屋川市	1	1	1	1	1	1	1	1	1	1	1	1	1	-1	-1	-1	1	-1	1
523505904	四條畷市	1	1	1	1	1	1	1	1	2	1	1	1	1	1	1	1	1	1	1
523505911	四條畷市	1	3	1	2	1	2	1	3	1	2	1	2	1	1	-1	-2	2	1	1
523505912	四條畷市	1	3	1	2	1	2	1	3	1	2	1	2	1	2	1	1	2	1	1
523505913	四條畷市	2	4	1	3	1	2	1	4	1	3	1	2	1	-2	-1	-2	2	-1	1
523505914	四條畷市	2	4	1	2	1	2	1	3	1	2	1	2	1	-2	-1	-2	1	-1	1
523505921	四條畷市	1	2	1	1	1	1	1	2	1	1	1	1	1	1	-1	-1	1	1	1
523505922	四條畷市	1	1	1	1	1	1	1	1	1	1	1	1	1	-1	1	-1	-1	1	1
523505923	四條畷市	2	2	1	1	1	1	1	2	1	2	1	1	1	2	1	1	1	1	1
523505924	四條畷市	3	1	1	1	1	1	1	1	1	1	1	1	1	2	-1	2	1	1	1
523505933	交野市	1	1	1	1	1	1	1	1	1	1	1	1	1	1	-1	1	1	1	0
523505952	交野市	1	0	0	0	0	0	0	1	■	■	■	1	■	1	■	■	■	1	■
523505953	交野市	1	1	■	■	■	1	0	1	■	■	■	1	■	-1	■	■	■	-1	■
523513062	豊中市	1	2	1	1	1	1	1	1	1	1	1	1	1	-2	-1	-2	1	-1	1
523513063	豊中市	1	1	1	1	1	1	1	1	1	1	1	1	1	-2	-1	-1	-1	-1	0
523513064	豊中市	1	3	1	2	1	1	1	3	1	2	1	1	1	-1	1	-2	2	-1	1
523513071	豊中市	1	3	1	2	1	2	1	3	1	2	1	2	1	-2	-1	-2	2	1	1
523513072	豊中市	1	5	1	3	2	3	1	5	1	3	2	3	2	1	1	-2	2	1	2
523513073	豊中市	1	1	1	1	1	1	1	1	1	1	1	1	1	-1	-1	-1	1	1	1
523513074	豊中市	1	3	1	2	1	2	1	3	1	2	1	2	1	1	-1	-2	2	1	2
523513081	豊中市	1	4	1	3	1	2	1	4	1	3	1	2	1	-1	-1	-2	2	2	2
523513082	豊中市	2	4	1	3	1	2	1	4	1	3	2	2	1	2	-1	-2	2	1	1
523513083	豊中市	1	3	1	2	1	2	1	3	1	2	1	2	1	-2	-1	-2	2	1	1
523513084	豊中市	2	3	1	2	1	2	1	3	1	2	1	2	1	-2	-1	-2	2	1	1
523513091	吹田市	2	1	1	1	1	1	1	1	1	1	1	1	1	1	1	1	1	1	1
523513092	淀川区	2	2	1	2	1	1	1	2	1	1	1	1	1	-2	-1	-2	1	-1	-1
523513093	吹田市	1	3	1	2	1	2	1	4	1	3	1	2	1	2	2	2	1	2	2
523513094	吹田市	1	4	1	4	1	3	2	5	1	4	1	3	2	2	-1	2	2	2	2
523513161	豊中市	1	4	1	3	1	2	1	4	1	3	1	2	1	-2	-1	-2	2	1	1
523513162	豊中市	1	1	1	1	1	1	1	1	1	1	1	1	1	1	-1	-1	1	1	1

地域メッシュ コード	メッシュのかかる 主な市区町村名	市区町 村数	平成17年国勢調査結果						平成22年国勢調査結果						平成17年から平成22年の変化					
			人口総 数	0～14 歳以上 人口	15～64 歳以上 人口	65歳以 上人口	世帯総 数	1人世 帯数	人口総 数	0～14 歳以上 人口	15～64 歳以上 人口	65歳以 上人口	世帯総 数	1人世 帯数	人口総 数	0～14 歳以上 人口	15～64 歳以上 人口	65歳以 上人口	世帯総 数	1人世 帯数
523513163	豊中市	1	1	1	1	1	1	1	1	1	1	1	1	1	1	1	1	1	1	
523513164	豊中市	1	1	1	1	1	1	1	1	1	1	1	1	1	1	1	1	1	1	
523513171	豊中市	1	1	1	1	1	1	1	1	1	1	1	1	1	1	1	1	1	1	
523513172	豊中市	1	5	1	4	2	3	2	5	1	3	2	3	2	-2	-1	-2	2	-2	-1
523513173	豊中市	1	4	1	3	1	2	1	4	1	3	1	2	1	-2	-1	-2	2	-1	-1
523513174	豊中市	1	6	1	4	1	3	2	6	1	4	2	3	2	-2	-1	-2	1	1	1
523513181	豊中市	1	4	1	3	1	2	1	4	1	2	1	2	1	-1	-1	-2	2	1	2
523513182	豊中市	1	4	1	3	1	2	1	3	1	2	1	2	1	-2	-1	-2	1	-1	1
523513183	豊中市	1	4	1	3	1	2	1	4	1	3	1	2	1	-1	-2	-1	2	2	2
523513184	豊中市	1	5	1	4	1	2	1	5	1	4	1	3	1	-1	-1	-2	2	1	1
523513191	豊中市	2	4	1	3	1	2	1	4	1	3	1	2	1	-1	1	-1	1	-2	-1
523513192	吹田市	1	3	1	3	1	2	1	4	1	3	1	3	2	2	2	2	1	2	2
523513193	豊中市	2	4	1	3	1	2	1	4	1	3	1	2	1	1	-1	-1	2	1	1
523513194	吹田市	1	5	1	4	1	3	1	5	1	4	1	3	2	2	1	2	2	2	2
523513252	豊中市	1	1	■	■	■	1	1	1	■	■	■	1	■	-1	■	■	■	-1	■
523513261	豊中市	1	1	1	1	1	1	1	1	1	1	1	1	1	-1	-1	-1	0	-1	1
523513262	豊中市	1	2	1	2	1	1	1	2	1	1	1	1	1	-1	-1	-2	2	-1	1
523513263	豊中市	1	1	1	1	1	1	1	1	1	1	1	1	1	-1	-1	-1	-1	-1	-1
523513264	豊中市	1	3	1	2	1	2	1	3	1	2	1	2	1	-2	-1	-2	1	-1	-1
523513271	豊中市	1	5	1	3	1	2	1	4	1	3	1	2	1	-2	-1	-2	1	-2	-1
523513272	豊中市	1	4	1	3	1	2	1	4	1	3	1	2	1	1	1	-1	1	1	1
523513273	豊中市	1	4	1	3	1	2	1	4	1	3	1	2	1	1	-1	-1	2	1	1
523513274	豊中市	1	6	1	4	1	3	1	5	1	4	1	3	1	-2	-1	-2	2	-1	-1
523513281	豊中市	1	4	1	3	1	2	1	4	1	3	1	2	1	1	1	-2	2	2	2
523513282	豊中市	1	4	1	3	1	2	1	4	1	3	1	2	1	-1	-1	-2	2	1	1
523513283	豊中市	1	5	1	3	1	2	1	5	1	3	1	2	1	-2	-1	-2	2	1	1
523513284	豊中市	1	1	1	1	1	1	1	1	1	1	1	1	1	1	1	1	1	1	1
523513291	豊中市	2	3	1	3	1	1	1	4	1	3	1	1	1	1	1	-1	1	1	1
523513292	吹田市	1	4	1	3	1	2	1	4	1	3	1	2	1	-2	-1	-2	2	1	2
523513293	豊中市	2	4	1	3	1	2	1	3	1	3	1	2	1	-2	-1	-2	1	-1	1
523513294	豊中市	2	5	1	4	1	3	1	5	1	4	1	3	1	2	-1	2	2	2	2
523513354	豊中市	1	1	0	1	1	1	1	1	0	1	1	1	1	-1	0	-1	-1	-1	-1
523513361	豊中市	1	1	1	1	1	1	1	1	1	1	1	1	1	-2	-1	-1	-1	-1	-1
523513362	豊中市	1	4	1	3	1	2	1	4	1	2	1	2	1	-2	1	-2	1	-1	-1
523513363	豊中市	1	2	1	2	1	1	1	2	1	2	1	1	1	2	1	-2	2	-1	-1
523513364	豊中市	1	4	1	3	1	2	1	4	1	3	1	2	1	1	1	-2	2	-1	-1

地域メッシュ コード	メッシュのかかる 主な市区町村名	市区町 村数	平成17年国勢調査結果						平成22年国勢調査結果						平成17年から平成22年の変化					
			人口総 数	0～14 歳以上 人口	15～64 歳以上 人口	65歳以 上人口	世帯総 数	1人世 帯数	人口総 数	0～14 歳以上 人口	15～64 歳以上 人口	65歳以 上人口	世帯総 数	1人世 帯数	人口総 数	0～14 歳以上 人口	15～64 歳以上 人口	65歳以 上人口	世帯総 数	1人世 帯数
523513371	豊中市	1	4	1	3	1	2	1	4	1	3	1	2	1	2	1	1	1	-1	
523513372	豊中市	1	5	1	3	1	2	1	5	1	3	1	2	1	2	2	1	2	-2	
523513373	豊中市	1	4	1	3	1	2	1	4	1	3	1	2	1	2	1	-1	2	1	
523513374	豊中市	1	4	1	3	1	2	1	4	1	3	1	2	1	-2	1	-2	-1	1	
523513381	豊中市	1	5	1	3	1	2	1	5	1	3	1	2	1	1	-1	-1	2	1	
523513382	豊中市	1	1	1	1	1	1	1	1	1	1	1	1	1	1	1	1	1	1	
523513383	豊中市	1	5	1	4	1	2	1	6	2	4	2	3	1	3	2	2	2	1	
523513384	豊中市	1	1	1	1	1	1	1	1	1	1	1	1	1	-1	1	-1	1	-1	
523513391	豊中市	1	2	1	1	1	1	1	2	1	1	1	1	1	1	1	1	1	1	
523513392	豊中市	2	5	1	4	1	3	1	5	1	4	1	3	1	-1	-1	-2	2	-1	
523513393	豊中市	2	3	1	2	1	1	1	4	1	3	1	2	1	2	2	2	2	1	
523513394	吹田市	1	4	1	3	1	2	1	4	1	3	1	2	1	-2	-1	-2	1	-2	
523513452	豊中市	1	1	1	1	1	1	1	1	1	1	1	1	1	-1	-1	-1	-1	1	
523513454	豊中市	1	2	1	2	1	1	1	2	1	2	1	1	1	-2	1	-2	1	-2	
523513461	豊中市	1	4	1	3	1	2	1	3	1	2	1	2	1	-2	-1	-2	2	-1	
523513462	豊中市	1	3	1	2	1	2	1	3	1	2	1	2	1	1	-1	-1	1	1	
523513463	豊中市	1	5	1	4	1	2	1	5	1	3	1	2	1	-2	-1	-2	2	-1	
523513464	豊中市	1	4	1	3	1	2	1	4	1	3	1	2	1	-1	-1	-1	1	1	
523513471	豊中市	1	4	1	3	1	2	1	4	1	3	1	2	1	-1	1	-2	1	1	
523513472	豊中市	1	4	1	3	1	2	1	4	1	3	1	2	1	1	-1	-1	2	1	
523513473	豊中市	1	3	1	2	1	2	1	3	1	2	1	2	1	-2	-1	-2	1	-1	
523513474	豊中市	1	5	1	3	1	2	1	5	1	3	1	2	1	-2	-1	-2	2	-1	
523513481	豊中市	1	4	1	3	1	2	1	4	1	3	1	2	1	2	2	1	2	1	
523513482	豊中市	1	4	1	3	1	2	1	4	1	3	1	2	1	1	-1	-1	1	1	
523513483	豊中市	1	4	1	3	1	2	1	4	1	3	1	2	1	-2	-1	-2	2	-1	
523513484	豊中市	1	4	1	3	1	2	1	4	1	3	1	2	1	-2	-1	-2	1	-1	
523513491	豊中市	2	5	1	3	1	2	1	5	1	3	1	2	1	1	-1	1	2	1	
523513492	吹田市	1	5	1	3	1	2	1	5	1	3	1	2	1	1	-1	-1	2	-1	
523513493	豊中市	2	3	1	2	1	1	1	3	1	2	1	1	1	1	-1	-2	2	1	
523513494	吹田市	2	2	1	1	1	1	1	2	1	1	1	1	1	1	1	1	1	1	
523513543	池田市	1	1	■	■	■	1	0	1	■	■	■	1	■	-1	■	■	■	-1	
523513544	池田市	1	1	1	1	1	1	1	1	1	1	1	1	1	-1	-1	-1	-1	1	
523513551	豊中市	2	1	1	1	1	1	1	1	1	1	1	1	1	-1	-1	-1	1	-1	
523513552	豊中市	1	4	1	3	1	2	1	3	1	2	1	2	1	-2	-1	-2	2	1	
523513553	池田市	2	2	1	2	1	1	1	2	1	1	1	1	1	-2	1	-2	1	-1	
523513554	豊中市	2	4	1	3	1	2	1	4	1	3	1	2	2	-2	-1	-2	2	1	

地域メッシュ コード	メッシュのかかる 主な市区町村名	市区町 村数	平成17年国勢調査結果						平成22年国勢調査結果						平成17年から平成22年の変化					
			人口総 数	0～14 歳以上 人口	15～64 歳以上 人口	65歳以 上人口	世帯総 数	1人世 帯数	人口総 数	0～14 歳以上 人口	15～64 歳以上 人口	65歳以 上人口	世帯総 数	1人世 帯数	人口総 数	0～14 歳以上 人口	15～64 歳以上 人口	65歳以 上人口	世帯総 数	1人世 帯数
523513561	豊中市	1	3	1	3	1	2	1	3	1	2	1	2	1	-1	1	-1	1	1	-1
523513562	豊中市	1	4	1	3	1	2	1	4	1	3	1	2	1	-1	1	-1	1	1	1
523513563	豊中市	1	4	1	3	1	2	1	4	1	3	1	2	1	-1	-1	-2	2	1	1
523513564	豊中市	1	4	1	3	1	2	1	4	1	3	1	2	1	-2	-1	-2	2	1	1
523513571	豊中市	1	5	1	3	1	2	1	4	1	3	1	2	1	-2	-1	-2	2	-1	-1
523513572	豊中市	1	3	1	2	1	2	1	3	1	2	1	2	1	1	-1	1	1	1	1
523513573	豊中市	1	5	1	4	1	2	1	5	1	3	1	2	1	1	-1	-2	2	1	1
523513574	豊中市	1	3	1	2	1	2	1	3	1	2	1	2	1	1	1	-1	1	1	1
523513581	豊中市	1	4	1	3	1	2	1	4	1	3	1	2	1	2	2	2	2	2	1
523513582	豊中市	1	6	1	4	1	2	1	5	1	4	2	2	1	-2	-1	-2	2	-1	1
523513583	豊中市	1	3	1	2	1	1	1	3	1	2	1	1	1	-1	-1	-2	2	1	1
523513584	豊中市	1	3	1	2	1	2	1	3	1	2	1	2	1	-1	-1	-2	2	1	1
523513591	豊中市	1	3	1	2	1	2	1	3	1	2	1	2	1	-2	-1	-2	1	1	1
523513592	豊中市	2	5	1	3	2	2	1	5	1	3	2	2	1	2	2	-2	2	1	1
523513593	豊中市	1	4	1	3	1	2	1	4	1	2	1	2	1	-2	-1	-2	2	-2	-1
523513594	豊中市	2	6	1	4	1	2	1	6	2	5	1	3	1	2	1	2	2	2	2
523513634	池田市	1	1	1	1	1	1	1	1	1	1	1	1	1	-2	-1	-1	-1	-1	1
523513641	池田市	1	1	1	1	1	1	1	1	1	1	1	1	1	-1	-1	-1	1	-1	1
523513642	池田市	1	2	1	2	1	1	1	2	1	2	1	1	1	-2	1	-2	1	-1	-1
523513643	池田市	1	2	1	1	1	1	1	2	1	1	1	1	1	-1	1	-1	-1	1	1
523513644	池田市	1	4	1	3	1	2	1	3	1	2	1	2	1	-2	-1	-2	2	-1	1
523513651	池田市	2	4	1	3	1	2	1	4	1	3	1	2	1	1	1	-2	2	2	2
523513652	豊中市	2	4	1	3	1	2	1	4	1	3	1	2	1	-2	-1	-2	2	-1	1
523513653	池田市	1	4	1	3	1	2	1	4	1	3	1	2	1	1	-1	-1	1	1	2
523513654	豊中市	3	3	1	2	1	2	1	3	1	2	1	2	1	-1	1	1	1	1	2
523513661	豊中市	1	2	1	2	1	1	1	2	1	2	1	1	1	2	1	2	1	2	1
523513662	豊中市	1	3	1	2	1	1	1	3	1	2	1	1	1	-1	1	-1	1	1	1
523513663	池田市	3	2	1	1	1	1	1	1	1	1	1	1	1	-2	-1	-2	-1	-2	-1
523513664	豊中市	1	3	1	2	1	1	1	3	1	2	1	1	1	-2	-1	-2	1	-1	1
523513671	豊中市	1	3	1	2	1	1	1	3	1	2	1	2	1	1	-1	-1	1	1	1
523513672	豊中市	1	3	1	2	1	1	1	3	1	2	1	1	1	2	1	2	1	2	1
523513673	豊中市	1	3	1	2	1	2	1	3	1	2	1	2	1	2	2	-1	2	1	-1
523513674	豊中市	1	3	1	2	1	1	1	3	1	2	1	2	1	2	-1	1	2	2	1
523513681	豊中市	1	3	1	2	1	1	1	3	1	2	1	1	1	-1	0	-1	-1	-1	1
523513682	豊中市	1	2	1	1	1	1	1	2	1	1	1	1	1	-1	-1	-2	1	0	1
523513683	豊中市	1	3	1	2	1	1	1	4	1	3	1	2	1	2	2	2	1	2	1

地域メッシュ コード	メッシュのかかる 主な市区町村名	市区町 村数	平成17年国勢調査結果						平成22年国勢調査結果						平成17年から平成22年の変化					
			人口総 数	0~14 歳以上 人口	15~64 歳以上 人口	65歳以 上人口	世帯総 数	1人世 帯数	人口総 数	0~14 歳以上 人口	15~64 歳以上 人口	65歳以 上人口	世帯総 数	1人世 帯数	人口総 数	0~14 歳以上 人口	15~64 歳以上 人口	65歳以 上人口	世帯総 数	1人世 帯数
523513684	豊中市	1	2	1	1	1	1	1	2	1	1	1	1	1	1	1	1	1	1	
523513691	豊中市	1	3	1	2	1	2	1	2	1	2	1	1	1	1	1	1	1	1	
523513692	豊中市	1	5	1	4	1	2	1	5	1	4	1	2	1	1	1	1	1	1	
523513693	豊中市	1	3	1	2	1	1	1	3	1	2	1	1	1	1	1	1	1	1	
523513694	豊中市	1	3	1	3	1	2	1	3	1	3	1	2	1	1	1	1	1	1	
523513732	池田市	1	2	1	1	1	1	1	2	1	1	1	1	1	1	1	1	1	1	
523513734	池田市	1	2	1	2	1	1	1	3	1	2	1	1	1	1	1	1	1	1	
523513741	池田市	1	3	1	2	1	1	1	3	1	2	1	1	1	1	1	1	1	1	
523513742	池田市	1	2	1	1	1	1	1	2	1	1	1	1	1	1	1	1	1	1	
523513743	池田市	1	5	1	4	1	3	2	5	1	4	1	3	2	1	1	1	1	1	
523513744	池田市	1	4	1	3	1	2	1	4	1	3	1	2	1	1	1	1	1	1	
523513751	池田市	1	3	1	2	1	2	1	3	1	2	1	2	1	1	1	1	1	1	
523513752	豊中市	3	4	1	3	1	2	1	4	1	3	1	2	1	1	1	1	1	1	
523513753	池田市	1	4	1	3	1	2	1	4	1	3	1	2	1	1	1	1	1	1	
523513754	池田市	2	4	1	3	1	2	1	4	1	3	1	2	1	1	1	1	1	1	
523513761	箕面市	2	4	1	3	1	2	1	4	1	3	1	2	1	1	1	1	1	1	
523513762	豊中市	2	4	1	3	1	2	1	3	1	2	1	2	1	1	1	1	1	1	
523513763	箕面市	1	4	1	3	1	2	1	3	1	2	1	2	1	1	1	1	1	1	
523513764	箕面市	1	4	1	3	1	2	1	4	1	3	1	2	1	1	1	1	1	1	
523513771	豊中市	1	4	1	3	1	2	1	3	1	2	1	2	1	1	1	1	1	1	
523513772	豊中市	1	5	1	3	1	2	1	5	1	3	1	2	1	1	1	1	1	1	
523513773	豊中市	2	4	1	3	1	2	1	4	1	3	1	2	1	1	1	1	1	1	
523513774	豊中市	1	5	1	4	1	2	1	5	1	3	1	2	1	1	1	1	1	1	
523513781	豊中市	1	4	1	3	1	2	1	4	1	3	1	2	1	1	1	1	1	1	
523513782	豊中市	1	3	1	2	1	1	1	3	1	2	1	1	1	1	1	1	1	1	
523513783	豊中市	1	3	1	2	1	1	1	4	1	3	1	2	1	1	1	1	1	1	
523513784	豊中市	1	4	1	3	1	1	1	3	1	2	1	2	1	1	1	1	1	1	
523513791	豊中市	1	1	1	1	1	1	1	4	1	3	1	2	1	1	1	1	1	1	
523513792	豊中市	1	2	1	1	1	1	1	3	1	2	1	2	1	1	1	1	1	1	
523513793	豊中市	2	2	1	2	1	1	1	2	1	1	1	1	1	1	1	1	1	1	
523513794	豊中市	1	4	1	2	2	2	1	4	1	2	2	2	1	1	1	1	1	1	
523513831	池田市	1	1	1	1	1	1	1	1	1	1	1	1	1	1	1	1	1	1	
523513832	池田市	1	3	1	2	1	2	1	3	1	2	1	1	1	1	1	1	1	1	
523513833	池田市	1	1	1	1	1	1	1	1	1	1	1	1	1	1	1	1	1	1	
523513834	池田市	1	3	1	2	1	2	1	4	1	3	1	2	1	1	1	1	1	1	
523513841	池田市	1	4	1	3	1	2	1	4	1	3	1	2	1	1	1	1	1	1	

地域メッシュ コード	メッシュのかかる 主な市区町村名	市区町 村数	平成17年国勢調査結果						平成22年国勢調査結果						平成17年から平成22年の変化					
			人口総 数	0～14 歳以上 人口	15～64 歳以上 人口	65歳以 上人口	世帯総 数	1人世 帯数	人口総 数	0～14 歳以上 人口	15～64 歳以上 人口	65歳以 上人口	世帯総 数	1人世 帯数	人口総 数	0～14 歳以上 人口	15～64 歳以上 人口	65歳以 上人口	世帯総 数	1人世 帯数
523513842	池田市	1	3	1	2	1	1	1	5	2	3	1	2	1	4	2	3	2	2	1
523513843	池田市	1	4	1	3	1	2	1	4	1	3	1	2	1	-1	-1	-1	1	1	1
523513844	池田市	1	2	1	2	1	1	1	2	1	2	1	1	1	-1	1	-1	1	-1	-1
523513851	池田市	1	3	1	2	1	1	1	3	1	2	1	2	1	2	1	1	2	2	1
523513852	池田市	2	3	1	2	1	2	1	3	1	2	1	2	1	2	1	-1	1	1	1
523513853	池田市	1	3	1	2	1	1	1	3	1	2	1	1	1	-1	-1	-2	1	-1	1
523513854	池田市	1	4	1	3	1	2	1	4	1	2	1	2	1	-1	1	-2	2	1	1
523513861	池田市	2	3	1	2	1	1	1	3	1	2	1	1	1	2	1	1	1	1	1
523513862	箕面市	1	3	1	2	1	1	1	3	1	2	1	1	1	-1	-1	-1	1	1	-1
523513863	池田市	2	3	1	2	1	2	1	3	1	2	1	1	1	-2	-1	-2	2	-2	1
523513864	箕面市	1	3	1	2	1	1	1	3	1	2	1	1	1	1	1	-1	1	1	1
523513871	箕面市	2	3	1	2	1	2	1	3	1	2	1	2	1	1	-1	-1	2	1	1
523513872	豊中市	2	4	1	3	1	2	1	4	1	3	1	2	1	2	1	-2	2	2	1
523513873	箕面市	1	3	1	2	1	2	1	3	1	2	1	2	1	2	1	1	1	1	-1
523513874	箕面市	1	2	1	2	1	1	1	2	1	2	1	1	1	1	-1	-1	1	1	1
523513881	豊中市	2	5	1	4	1	2	1	5	1	3	1	2	1	-2	-2	-2	2	1	1
523513882	豊中市	2	3	1	2	1	1	1	3	1	2	1	1	1	2	2	-1	2	2	-1
523513883	豊中市	2	2	1	2	1	1	1	3	1	2	1	1	1	2	2	2	1	2	-1
523513884	箕面市	1	2	1	2	1	1	1	2	1	2	1	1	1	1	-1	-1	1	1	-1
523513891	箕面市	2	3	1	2	1	1	1	3	1	2	1	2	1	2	1	2	2	2	1
523513892	豊中市	1	3	1	2	1	2	1	3	1	2	1	2	1	-2	-1	-2	2	0	1
523513893	箕面市	1	2	1	2	1	1	1	2	1	2	1	1	1	2	1	1	1	1	1
523513894	豊中市	3	1	1	1	1	1	1	1	1	1	1	1	1	1	1	-1	1	1	1
523513932	池田市	1	2	1	1	1	1	1	2	1	1	1	1	1	-1	1	-1	1	-1	1
523513934	池田市	1	1	1	1	1	1	1	1	1	1	1	1	1	-1	-1	-1	1	0	-1
523513941	池田市	1	3	1	2	1	2	1	3	1	2	1	2	1	-1	-1	-1	2	1	2
523513942	池田市	1	5	1	3	1	2	1	5	1	3	1	2	1	2	1	1	1	-1	-1
523513943	池田市	1	1	1	1	1	1	1	1	1	1	1	1	1	1	1	1	-1	1	0
523513944	池田市	1	1	1	1	1	1	1	1	1	1	1	1	1	1	1	1	1	1	1
523513951	池田市	1	3	1	2	1	2	1	4	1	2	1	2	1	2	1	2	2	2	1
523513952	池田市	1	3	1	2	1	1	1	3	1	2	1	2	1	1	1	-1	1	1	1
523513953	池田市	1	2	1	1	1	1	1	2	1	1	1	1	1	2	1	1	1	1	1
523513954	池田市	1	2	1	1	1	1	1	2	1	1	1	1	1	1	1	-1	1	1	1
523513961	池田市	2	3	1	2	1	1	1	3	1	2	1	1	1	-1	1	-2	2	1	1
523513962	箕面市	1	3	1	2	1	2	1	3	1	2	1	1	1	-2	-1	-2	1	-1	1
523513963	池田市	2	1	1	1	1	1	1	1	1	1	1	1	1	1	1	-1	1	1	1

地域メッシュ コード	メッシュのかかる 主な市区町村名	市区町 村数	平成17年国勢調査結果						平成22年国勢調査結果						平成17年から平成22年の変化					
			人口総 数	0～14 歳以上 人口	15～64 歳以上 人口	65歳以 上人口	世帯総 数	1人世 帯数	人口総 数	0～14 歳以上 人口	15～64 歳以上 人口	65歳以 上人口	世帯総 数	1人世 帯数	人口総 数	0～14 歳以上 人口	15～64 歳以上 人口	65歳以 上人口	世帯総 数	1人世 帯数
523513964	箕面市	1	2	1	1	1	1	1	2	1	1	1	1	1	1	1	1	1	-1	
523513971	箕面市	1	3	1	2	1	2	1	3	1	2	1	2	1	-1	-1	-2	2	1	1
523513972	箕面市	1	3	1	2	1	1	1	3	1	2	1	2	1	2	2	2	2	1	1
523513973	箕面市	1	3	1	2	1	2	1	3	1	2	1	2	1	-2	-1	-2	2	1	1
523513974	箕面市	1	3	1	2	1	2	1	3	1	2	1	2	1	1	-1	-2	2	2	1
523513981	箕面市	1	3	1	2	1	1	1	3	1	2	1	1	1	1	-1	-1	2	1	1
523513982	箕面市	1	1	1	1	1	1	1	1	1	1	1	1	1	-1	-1	1	-1	1	-1
523513983	箕面市	1	4	1	3	1	2	1	4	1	2	1	2	1	2	0	-2	2	1	-1
523513984	箕面市	1	2	1	2	1	1	1	2	1	2	1	1	1	1	-1	-1	2	1	1
523513991	箕面市	1	1	1	1	1	1	1	1	1	1	1	1	1	1	1	-1	1	1	1
523513992	箕面市	2	2	1	2	1	1	1	2	1	1	1	1	1	-1	1	-1	1	1	1
523513993	箕面市	1	2	1	1	1	1	1	2	1	1	1	1	1	1	-1	1	1	1	1
523513994	箕面市	1	2	1	1	1	1	1	2	1	1	1	1	1	-1	-1	-1	1	-1	-1
523514001	吹田市	1	3	1	3	1	2	1	3	1	3	1	2	1	-1	-1	-2	1	1	1
523514002	吹田市	1	2	1	1	1	1	1	2	1	1	1	1	1	-1	-1	-1	1	1	1
523514003	吹田市	1	4	1	3	1	2	1	5	1	4	1	3	2	3	2	2	2	2	2
523514004	吹田市	1	4	1	3	1	2	1	5	1	4	1	2	1	2	2	2	2	2	2
523514011	吹田市	1	2	1	2	1	1	1	2	1	1	1	1	1	-2	-1	-2	1	-1	1
523514012	吹田市	1	2	1	2	1	1	1	2	1	1	1	1	1	-1	1	-2	1	-1	-1
523514013	吹田市	1	4	1	3	1	2	1	4	1	3	1	2	1	1	-1	1	2	2	2
523514014	吹田市	1	4	1	3	1	2	1	4	1	3	1	2	1	-2	-1	-2	1	-1	1
523514021	吹田市	2	2	1	2	1	1	1	2	1	2	1	1	1	1	1	1	1	1	1
523514022	東淀川区	1	6	1	5	1	4	2	6	1	4	1	4	3	-2	-2	-2	2	1	2
523514023	吹田市	2	3	1	2	1	2	1	3	1	2	1	2	1	-1	-1	-2	1	-1	1
523514024	東淀川区	2	3	1	2	1	2	1	3	1	2	1	2	1	-1	-1	-2	2	-1	1
523514031	東淀川区	1	7	1	5	1	4	2	7	1	5	1	4	2	2	-1	1	2	2	1
523514032	東淀川区	1	4	1	3	1	2	1	4	1	3	1	2	1	-2	-1	-2	1	-1	2
523514033	東淀川区	1	4	1	3	1	2	1	4	1	3	1	2	1	1	-1	-1	2	1	1
523514034	東淀川区	1	5	1	4	1	2	1	5	1	3	2	2	1	-2	-1	-2	2	1	2
523514041	東淀川区	1	4	1	3	1	2	1	3	1	2	1	2	1	-2	-1	-2	1	-1	1
523514042	守口市	1	1	1	1	1	1	1	1	1	1	1	1	1	1	1	1	-1	1	1
523514043	東淀川区	2	3	1	2	1	2	1	3	1	2	1	2	1	-2	-1	-2	2	1	1
523514044	摂津市	1	1	1	1	1	1	1	1	1	1	1	1	1	-1	-1	-1	-1	-1	-1
523514051	守口市	1	4	1	3	1	2	1	4	1	3	1	2	1	-2	-2	-2	2	-1	1
523514052	守口市	1	2	1	2	1	1	1	2	1	1	1	1	1	-2	-1	-1	1	-1	1
523514053	守口市	2	1	1	1	1	1	1	1	1	1	1	1	1	-1	-1	-1	-1	-1	1



地域メッシュ コード	メッシュのかかる 主な市区町村名	市区町 村数	平成17年国勢調査結果						平成22年国勢調査結果						平成17年から平成22年の変化					
			人口総 数	0～14 歳以上 人口	15～64 歳以上 人口	65歳以 上人口	世帯総 数	1人世 帯数	人口総 数	0～14 歳以上 人口	15～64 歳以上 人口	65歳以 上人口	世帯総 数	1人世 帯数	人口総 数	0～14 歳以上 人口	15～64 歳以上 人口	65歳以 上人口	世帯総 数	1人世 帯数
523514054	守口市	1	0	0	0	0	0	0	1	■	■	■	1	■	1	■	■	■	1	■
523514061	守口市	1	2	1	2	1	1	1	2	1	2	1	1	1	-1	-1	-1	1	1	1
523514062	守口市	1	3	1	2	1	1	1	3	1	2	1	2	1	2	2	2	2	2	2
523514063	守口市	1	3	1	2	1	1	1	3	1	2	1	1	1	-2	1	-2	1	-1	-1
523514064	守口市	1	4	1	3	1	2	1	4	1	2	1	2	1	-2	-1	-2	2	1	2
523514071	守口市	1	5	1	4	1	2	1	5	1	3	2	2	1	-2	-2	-2	2	-1	1
523514072	守口市	1	5	1	4	1	2	1	5	1	3	2	2	1	-2	-2	-2	2	-1	1
523514073	守口市	1	6	1	4	1	2	1	6	1	3	2	3	1	-2	-2	-2	2	1	2
523514074	守口市	2	4	1	3	1	2	1	4	1	3	1	2	1	2	2	1	2	2	1
523514081	守口市	2	5	1	4	1	2	1	5	1	3	2	2	1	-2	-2	-2	2	-1	1
523514082	寝屋川市	1	5	1	3	1	2	1	5	1	4	1	2	1	2	1	2	2	2	1
523514083	守口市	2	5	1	4	1	2	1	5	1	3	2	2	1	-2	-2	-2	2	-1	1
523514084	寝屋川市	1	4	1	3	1	2	1	4	1	3	1	2	1	-1	-1	-2	2	1	1
523514091	寝屋川市	1	2	1	2	1	1	1	2	1	2	1	1	1	1	-1	-2	2	1	1
523514092	寝屋川市	1	2	1	1	1	1	1	2	1	1	1	1	1	-1	-1	-1	1	1	-1
523514093	寝屋川市	1	4	1	3	1	2	1	4	1	2	1	2	1	-2	-2	-2	2	1	1
523514094	寝屋川市	1	3	1	2	1	2	1	3	1	2	1	1	1	-2	-2	-2	1	-1	1
523514101	吹田市	1	6	1	5	1	4	2	6	1	5	1	4	3	-1	-1	1	2	1	2
523514102	吹田市	1	5	1	3	1	2	1	5	1	4	1	3	1	2	2	2	1	2	1
523514103	吹田市	1	5	1	4	1	3	2	5	1	4	1	3	2	2	1	2	2	2	2
523514104	吹田市	1	4	1	3	1	2	2	4	1	3	1	3	2	2	0	1	2	2	2
523514111	吹田市	1	3	1	2	1	2	1	3	1	2	1	2	1	1	-1	1	2	2	2
523514112	吹田市	1	3	1	2	1	2	1	3	1	2	1	2	1	1	-1	-1	1	1	2
523514113	吹田市	1	4	1	3	1	2	1	4	1	3	1	2	1	-1	1	-2	2	0	1
523514114	吹田市	1	2	1	2	1	1	1	2	1	2	1	1	1	-2	-1	-2	-1	1	2
523514121	吹田市	1	4	1	3	1	2	1	4	1	3	1	2	1	1	1	-1	1	1	2
523514122	東淀川区	2	3	1	2	1	2	1	3	1	2	1	2	1	-1	-2	-1	1	1	1
523514123	吹田市	1	4	1	3	1	2	1	4	1	3	1	2	1	2	1	1	1	1	1
523514124	吹田市	1	6	1	4	2	3	1	6	1	4	2	3	1	-2	-1	-2	2	1	1
523514131	東淀川区	2	4	1	3	2	2	1	4	1	3	1	2	1	-2	-2	-2	-1	-1	1
523514132	東淀川区	1	6	1	4	2	3	1	6	1	3	2	3	1	-2	-2	-2	2	-2	1
523514133	東淀川区	2	3	1	2	1	2	1	3	1	2	1	2	1	2	-1	1	2	1	1
523514134	東淀川区	2	6	2	4	2	3	1	6	1	4	2	3	1	-2	-2	-2	2	1	2
523514141	東淀川区	2	3	1	2	1	2	1	3	1	2	1	2	1	-2	1	-2	2	-1	1
523514142	摂津市	1	1	1	1	1	1	1	1	1	1	1	1	1	1	1	1	1	1	1
523514143	東淀川区	2	4	1	3	1	2	1	4	1	3	1	2	1	-2	1	-2	2	1	1

地域メッシュ コード	メッシュのかかる 主な市区町村名	市区町 村数	平成17年国勢調査結果						平成22年国勢調査結果						平成17年から平成22年の変化						
			人口総 数	0~14 歳以上 人口	15~64 歳以上 人口	65歳以 上人口	世帯総 数	1人世 帯数	人口総 数	0~14 歳以上 人口	15~64 歳以上 人口	65歳以 上人口	世帯総 数	1人世 帯数	人口総 数	0~14 歳以上 人口	15~64 歳以上 人口	65歳以 上人口	世帯総 数	1人世 帯数	
523514144	摂津市	1	1	1	1	1	1	1	1	1	1	1	1	1	1	1	1	1	-1		
523514151	摂津市	1	3	1	2	1	1	1	1	3	1	2	1	1	1	-2	-1	-2	1	1	1
523514152	摂津市	1	1	1	1	1	1	1	1	1	1	1	1	1	1	-1	0	-1	-1	-1	-1
523514153	摂津市	1	1	1	1	1	1	1	1	2	1	1	1	1	1	2	1	1	1	1	1
523514154	摂津市	1	2	1	1	1	1	1	1	2	1	1	1	1	1	1	-1	1	1	1	1
523514161	守口市	1	1	1	1	1	1	1	1	1	1	1	1	1	1	-1	-1	-1	1	1	1
523514162	守口市	1	2	1	1	1	1	1	1	2	1	1	1	1	1	1	1	-1	2	1	1
523514163	摂津市	1	1	1	1	1	1	1	1	1	1	1	1	1	1	1	1	1	1	1	1
523514164	守口市	2	1	1	1	1	1	1	1	1	1	1	1	1	1	-1	-1	-1	1	-1	1
523514171	守口市	1	4	1	3	1	2	1	1	4	1	3	1	2	1	2	2	2	2	2	2
523514172	守口市	2	5	1	3	1	2	1	1	5	1	4	2	2	1	2	2	2	2	2	2
523514173	守口市	2	3	1	2	1	1	1	1	3	1	2	1	1	1	-1	1	-2	2	1	1
523514174	守口市	2	2	1	2	1	1	1	1	2	1	2	1	1	1	-1	-1	-1	2	1	1
523514181	寝屋川市	1	5	1	4	1	2	1	1	5	1	3	2	2	1	-2	-2	-2	2	-1	1
523514182	寝屋川市	1	5	1	3	1	2	1	1	5	1	3	2	2	1	-2	-2	-2	2	-1	1
523514183	寝屋川市	1	4	1	3	1	2	1	1	4	1	2	1	2	1	-2	-1	-2	2	-1	1
523514184	寝屋川市	1	5	1	4	1	2	1	1	5	1	3	2	2	1	-2	-2	-2	2	-2	1
523514191	寝屋川市	1	5	1	3	1	2	1	1	4	1	3	2	2	1	-2	-1	-2	2	-1	1
523514192	寝屋川市	1	5	1	3	1	2	1	1	4	1	3	2	2	1	-1	-1	-2	2	1	2
523514193	寝屋川市	1	5	1	4	2	3	1	1	5	1	3	2	3	1	-2	-1	-2	2	-1	1
523514194	寝屋川市	1	3	1	2	1	2	1	1	3	1	2	1	2	1	1	-1	-1	1	1	1
523514201	吹田市	1	2	1	2	1	1	1	1	2	1	2	1	1	1	1	1	1	1	1	1
523514202	吹田市	1	4	1	3	1	2	1	1	4	1	3	1	2	1	-2	-1	-2	1	-1	1
523514203	吹田市	1	3	1	2	1	2	1	1	3	1	2	1	2	1	-1	-1	1	1	1	2
523514204	吹田市	1	2	1	2	1	2	1	1	3	1	2	1	2	1	2	1	2	2	2	1
523514211	吹田市	1	3	1	2	1	2	1	1	3	1	2	1	2	1	-1	-1	-1	1	1	-1
523514212	吹田市	1	4	1	3	1	2	1	1	4	1	3	1	2	1	2	1	1	1	2	1
523514213	吹田市	1	4	1	4	1	3	2	1	4	1	3	1	2	2	-2	-1	-2	2	-2	-2
523514214	吹田市	1	4	1	3	1	2	1	1	4	1	3	1	2	1	1	-1	-1	2	1	1
523514221	吹田市	1	3	1	2	1	2	1	1	3	1	2	1	2	1	2	1	-1	1	1	1
523514222	吹田市	1	1	1	1	1	1	1	1	1	1	1	1	1	1	1	1	1	1	1	1
523514223	吹田市	1	4	1	3	1	2	1	1	4	1	3	1	2	1	-1	-1	-2	2	1	1
523514224	吹田市	1	1	1	1	1	1	1	1	1	1	1	1	1	1	1	1	1	-1	1	1
523514231	吹田市	1	2	1	1	1	1	1	1	2	1	1	1	1	1	1	1	1	1	1	-1
523514232	東淀川区	3	2	1	2	1	1	1	1	2	1	1	1	1	1	-1	-1	-2	2	1	1
523514233	吹田市	1	3	1	2	1	2	1	1	3	1	2	1	2	1	-2	1	-2	1	-1	-1

地域メッシュ コード	メッシュのかかる 主な市区町村名	市区町 村数	平成17年国勢調査結果						平成22年国勢調査結果						平成17年から平成22年の変化					
			人口総 数	0~14 歳以上 人口	15~64 歳以上 人口	65歳以 上人口	世帯総 数	1人世 帯数	人口総 数	0~14 歳以上 人口	15~64 歳以上 人口	65歳以 上人口	世帯総 数	1人世 帯数	人口総 数	0~14 歳以上 人口	15~64 歳以上 人口	65歳以 上人口	世帯総 数	1人世 帯数
523514234	吹田市	2	4	1	3	1	2	1	4	1	3	2	2	1	-2	-1	-2	2	-1	-1
523514241	東淀川区	3	3	1	2	1	2	1	3	1	2	1	2	1	1	1	-2	2	1	1
523514242	摂津市	1	3	1	2	1	1	1	3	1	2	1	1	1	-1	1	-2	2	-1	-2
523514243	摂津市	1	4	1	3	1	2	1	4	1	2	1	2	1	-2	-1	-2	2	-1	1
523514244	摂津市	1	1	1	1	1	1	1	1	1	1	1	1	1	1	1	1	1	1	-1
523514251	摂津市	1	2	1	2	1	1	1	2	1	2	1	1	1	-1	-1	-1	1	1	1
523514252	摂津市	1	1	1	1	1	1	1	1	1	1	1	1	1	2	1	2	1	2	1
523514253	摂津市	1	1	1	1	1	1	1	1	1	1	1	1	1	1	1	1	1	1	-1
523514254	摂津市	1	3	1	2	1	1	1	3	1	2	1	1	1	-2	-1	-2	2	-1	1
523514261	摂津市	1	3	1	2	1	1	1	3	1	2	1	1	1	-2	-1	-2	1	-1	1
523514262	摂津市	1	1	1	1	1	1	1	1	1	1	1	1	1	2	1	0	1	1	1
523514263	摂津市	1	3	1	3	1	2	1	4	1	3	1	2	1	2	1	-1	2	2	1
523514264	摂津市	1	3	1	2	1	1	1	3	1	2	1	2	1	1	1	-2	2	1	1
523514271	寝屋川市	1	1	1	1	1	1	1	1	1	1	1	1	1	-1	-1	-2	2	1	1
523514272	寝屋川市	1	2	1	1	1	1	1	2	1	1	1	1	1	1	-1	-1	1	1	1
523514273	摂津市	1	1	1	1	1	1	1	1	1	1	1	1	1	-1	-1	-1	1	-1	1
523514274	寝屋川市	1	1	1	1	1	1	1	1	1	1	1	1	1	-1	-1	-2	1	-1	1
523514281	寝屋川市	1	1	1	1	1	1	1	1	1	1	1	1	1	-1	-1	-1	1	1	1
523514282	寝屋川市	1	6	1	4	1	3	1	6	1	4	2	3	1	-1	-2	-2	2	2	2
523514283	寝屋川市	1	3	1	2	1	1	1	3	1	2	1	1	1	-2	-1	-2	2	-1	1
523514284	寝屋川市	1	2	1	2	1	1	1	2	1	2	1	1	1	1	-1	-1	2	1	1
523514291	寝屋川市	1	6	1	4	2	3	1	6	1	4	2	3	1	-2	-2	-2	2	-1	2
523514292	寝屋川市	1	5	1	3	1	2	1	4	1	3	1	2	1	-2	-2	-2	1	-2	-1
523514293	寝屋川市	1	4	1	3	1	2	1	4	1	2	1	2	1	-2	-1	-2	2	1	1
523514294	寝屋川市	1	5	1	4	1	2	1	5	1	3	1	2	1	2	1	-2	2	1	1
523514301	吹田市	1	3	1	2	1	2	1	3	1	2	1	2	1	-1	1	-1	1	1	1
523514302	吹田市	1	3	1	2	1	2	1	3	1	2	1	2	1	-2	-1	-2	-1	-2	-1
523514303	吹田市	1	4	1	3	1	2	1	3	1	2	1	2	1	-2	-1	-2	1	-1	-1
523514304	吹田市	1	6	1	4	1	3	1	5	1	3	1	2	1	-2	-2	-2	1	-2	-1
523514311	吹田市	1	5	1	3	1	2	1	4	1	3	1	2	1	-2	-2	-2	2	-1	-1
523514312	吹田市	1	4	1	3	1	2	1	4	1	3	1	2	1	-1	-2	-1	2	1	1
523514313	吹田市	1	5	1	3	1	2	1	5	1	3	1	2	1	1	-1	-1	2	1	1
523514314	吹田市	1	4	1	3	1	2	1	4	1	3	1	2	1	-2	-1	-2	1	-1	1
523514321	吹田市	1	4	1	3	1	2	1	5	1	3	1	2	1	2	-1	2	2	2	1
523514322	吹田市	1	3	1	2	1	2	1	3	1	2	2	2	1	-1	-1	-2	2	1	2
523514323	吹田市	1	2	1	2	1	1	1	3	1	2	1	1	1	2	1	-1	2	1	1

地域メッシュ コード	メッシュのかかる 主な市区町村名	市区町 村数	平成17年国勢調査結果						平成22年国勢調査結果						平成17年から平成22年の変化					
			人口総 数	0～14 歳以上 人口	15～64 歳以上 人口	65歳以 上人口	世帯総 数	1人世 帯数	人口総 数	0～14 歳以上 人口	15～64 歳以上 人口	65歳以 上人口	世帯総 数	1人世 帯数	人口総 数	0～14 歳以上 人口	15～64 歳以上 人口	65歳以 上人口	世帯総 数	1人世 帯数
523514324	吹田市	1	3	1	2	1	2	1	3	1	2	1	2	1	1	1	2	2		
523514331	吹田市	1	1	1	1	1	1	1	1	1	1	1	1	1	1	1	1	2		
523514332	吹田市	2	2	1	2	1	2	1	3	1	2	1	2	-1	-2	2	1	1		
523514333	吹田市	2	2	1	1	1	1	1	1	1	1	1	-1	-1	-1	1	-1	1		
523514334	摂津市	1	2	1	2	1	1	1	2	1	1	1	-2	-1	-2	1	-1	-1		
523514341	摂津市	1	4	1	3	1	2	1	4	1	2	1	-1	1	-2	1	-1	-1		
523514342	摂津市	1	1	1	1	1	1	1	1	1	1	1	1	1	1	1	0	-1		
523514343	摂津市	1	4	1	3	1	2	1	4	1	3	1	-2	1	-2	2	-1	1		
523514344	摂津市	1	2	1	1	1	1	1	2	1	2	1	2	-1	1	2	1	1		
523514351	摂津市	1	2	1	1	1	1	1	1	1	1	1	-2	-1	-2	1	-1	-1		
523514352	摂津市	1	1	1	1	1	1	1	1	1	1	1	2	1	1	1	1	1		
523514353	摂津市	2	3	1	2	1	1	1	3	1	2	1	2	-1	1	2	1	1		
523514361	摂津市	1	2	1	2	1	1	1	2	1	1	1	1	1	-1	1	1	1		
523514362	摂津市	1	2	1	1	1	1	1	2	1	1	1	1	-1	-1	2	1	1		
523514363	摂津市	1	1	1	1	1	1	1	1	1	1	1	-1	-1	0	-1	1	1		
523514364	摂津市	1	1	1	1	1	1	1	1	1	1	1	-1	1	-1	1	1	1		
523514371	摂津市	1	2	1	1	1	1	1	1	1	1	1	-2	-1	-1	1	-1	-1		
523514372	寝屋川市	1	1	1	1	1	1	1	1	1	1	1	-1	-1	-1	1	1	1		
523514373	摂津市	1	2	1	1	1	1	1	1	1	1	1	-2	-1	-2	1	-1	1		
523514374	摂津市	1	2	1	1	1	1	1	2	1	1	1	-1	-1	-1	1	1	-1		
523514381	寝屋川市	1	2	1	1	1	1	1	2	1	1	1	2	1	1	2	1	1		
523514382	寝屋川市	1	2	1	2	1	1	1	2	1	1	1	1	-1	-1	2	1	1		
523514383	寝屋川市	1	1	1	1	1	1	1	1	1	1	1	1	1	1	1	1	1		
523514384	寝屋川市	1	1	1	1	1	1	1	1	1	1	1	-1	-1	-1	1	-1	-1		
523514391	寝屋川市	1	3	1	2	1	1	1	3	1	2	1	-1	-2	-2	2	1	1		
523514392	寝屋川市	1	5	1	4	1	2	1	5	1	4	1	2	1	-1	2	2	1		
523514393	寝屋川市	1	4	1	3	1	2	1	4	1	3	1	-2	-2	-2	2	1	1		
523514394	寝屋川市	1	3	1	2	1	2	1	3	1	2	1	2	-1	-1	2	1	1		
523514401	吹田市	1	4	1	3	1	2	1	4	1	3	1	1	-1	-1	2	1	1		
523514402	吹田市	1	3	1	2	1	2	1	3	1	2	1	-2	-1	-2	1	-2	-1		
523514403	吹田市	1	2	1	1	1	1	1	2	1	1	1	-2	1	-2	-1	-1	1		
523514404	吹田市	1	3	1	2	1	2	1	3	1	2	1	-1	-1	-2	1	1	1		
523514411	吹田市	1	5	2	3	1	2	1	4	1	3	1	-2	-2	-1	2	1	1		
523514412	吹田市	1	5	1	4	1	2	1	5	1	4	1	1	-1	-1	2	1	1		
523514413	吹田市	1	3	1	2	1	1	1	3	1	2	1	2	1	1	2	2	1		
523514414	吹田市	1	2	1	1	1	1	1	2	1	1	1	2	1	1	1	1	1		

地域メッシュ コード	メッシュのかかる 主な市区町村名	市区町 村数	平成17年国勢調査結果						平成22年国勢調査結果						平成17年から平成22年の変化					
			人口総 数	0～14 歳以上 人口	15～64 歳以上 人口	65歳以 上人口	世帯総 数	1人世 帯数	人口総 数	0～14 歳以上 人口	15～64 歳以上 人口	65歳以 上人口	世帯総 数	1人世 帯数	人口総 数	0～14 歳以上 人口	15～64 歳以上 人口	65歳以 上人口	世帯総 数	1人世 帯数
523514421	吹田市	1	4	1	3	1	2	1	4	1	3	1	2	1	-2	-1	-2	2	-1	1
523514422	吹田市	2	4	1	3	1	2	1	4	1	2	1	2	1	1	-1	-2	2	1	1
523514423	吹田市	1	6	1	5	1	3	1	6	1	4	2	3	1	-1	-2	-2	2	2	1
523514424	吹田市	1	6	2	4	1	2	1	6	1	4	1	2	1	-2	-2	-2	2	-1	-1
523514431	吹田市	2	2	1	2	1	1	1	2	1	2	1	1	1	1	-1	-2	2	1	2
523514432	摂津市	1	4	1	3	1	2	1	4	1	3	1	2	1	1	1	-2	2	1	1
523514433	吹田市	2	5	1	4	1	2	1	5	1	3	1	2	1	-2	-1	-2	2	1	1
523514434	摂津市	2	3	1	3	1	2	1	3	1	3	1	2	1	1	1	-1	1	1	1
523514441	摂津市	1	4	1	3	1	2	1	4	1	3	1	2	1	-2	-1	-2	2	1	1
523514442	摂津市	1	2	1	2	1	1	1	2	1	2	1	1	1	-1	-1	-1	1	2	2
523514443	摂津市	1	3	1	3	1	2	1	3	1	3	1	2	1	1	1	-1	1	1	1
523514444	摂津市	2	4	1	3	1	2	1	4	1	3	1	2	1	-1	-1	-2	2	1	1
523514451	茨木市	2	1	1	1	1	1	1	1	1	1	1	1	1	1	1	1	1	1	0
523514452	茨木市	1	1	■	■	■	1	0	0	0	0	0	0	0	-1	■	■	■	-1	0
523514453	茨木市	2	1	1	1	1	1	1	1	1	1	1	1	1	1	1	-1	1	1	1
523514454	茨木市	1	1	1	1	1	1	1	1	1	1	1	1	1	2	2	2	1	2	2
523514461	茨木市	1	1	0	1	1	1	1	1	■	■	■	1	■	-1	■	■	■	-1	■
523514462	摂津市	1	1	1	1	1	1	1	1	1	1	1	1	1	1	1	1	1	1	1
523514463	茨木市	1	1	1	1	1	1	1	1	1	1	1	1	1	-1	-1	-1	-1	-1	1
523514464	摂津市	2	1	1	1	1	1	1	1	1	1	1	1	1	1	1	1	1	1	1
523514471	摂津市	1	2	1	2	1	1	1	2	1	1	1	1	1	-2	-1	-2	1	-1	1
523514472	摂津市	1	1	1	1	1	1	1	1	1	1	1	1	1	1	-1	-1	1	1	-1
523514473	摂津市	1	2	1	2	1	1	1	2	1	2	1	1	1	-1	-1	-2	2	1	1
523514474	摂津市	2	1	1	1	1	1	1	1	1	1	1	1	1	-1	-1	-1	1	-1	1
523514482	寝屋川市	1	1	1	1	1	1	1	1	1	1	1	1	1	1	1	1	-1	1	1
523514483	高槻市	1	1	1	1	1	1	1	1	1	1	1	1	1	-2	-1	-2	1	-1	-1
523514484	高槻市	1	1	1	1	1	1	1	1	1	1	1	1	1	-1	0	-1	-1	-1	1
523514491	寝屋川市	1	2	1	1	1	1	1	2	1	1	1	1	1	1	1	-1	1	1	-1
523514492	寝屋川市	1	5	1	4	1	2	1	5	1	4	1	2	1	-2	-1	-2	2	1	1
523514493	寝屋川市	2	1	1	1	1	1	1	1	1	1	1	1	1	1	1	1	1	1	-1
523514494	寝屋川市	2	1	1	1	1	1	1	1	1	1	1	1	1	2	1	1	1	1	1
523514501	吹田市	1	5	1	3	2	2	1	4	1	2	2	2	1	-2	-1	-2	2	-1	1
523514502	吹田市	1	3	1	2	1	2	1	4	1	2	1	2	1	2	1	2	2	2	1
523514503	豊中市	2	5	1	4	2	3	1	5	1	3	2	3	1	-2	-1	-2	2	-1	1
523514504	吹田市	1	3	1	3	1	2	1	3	1	2	1	1	1	-2	-2	-2	1	-2	-1
523514511	吹田市	1	4	1	2	2	2	1	4	1	2	2	2	1	-2	-2	-1	1	-1	1

地域メッシュ コード	メッシュのかかる 主な市区町村名	市区町 村数	平成17年国勢調査結果						平成22年国勢調査結果						平成17年から平成22年の変化					
			人口総 数	0～14 歳以上 人口	15～64 歳以上 人口	65歳以 上人口	世帯総 数	1人世 帯数	人口総 数	0～14 歳以上 人口	15～64 歳以上 人口	65歳以 上人口	世帯総 数	1人世 帯数	人口総 数	0～14 歳以上 人口	15～64 歳以上 人口	65歳以 上人口	世帯総 数	1人世 帯数
523514512	吹田市	1	2	1	2	1	1	1	2	1	2	1	1	1	-1	-2	1	1	1	1
523514513	吹田市	1	2	1	1	1	1	1	2	1	1	1	1	1	-1	-1	-1	1	1	1
523514514	吹田市	1	5	1	4	1	2	1	4	1	3	1	2	1	1	-1	-2	2	1	1
523514521	吹田市	1	4	1	3	1	2	1	3	1	3	1	2	1	1	-1	-2	2	1	1
523514522	吹田市	1	3	1	2	1	1	1	3	1	2	1	1	1	1	1	-1	1	1	1
523514523	吹田市	1	4	1	3	1	2	1	4	1	3	1	2	1	1	-1	-1	2	1	1
523514524	吹田市	1	5	1	3	1	2	1	4	1	3	1	2	1	-2	-2	-2	2	1	1
523514531	吹田市	1	4	1	3	1	2	1	5	2	3	1	2	1	3	2	2	2	2	1
523514532	吹田市	2	4	1	3	1	2	1	4	1	3	1	2	1	-2	-1	-2	2	-1	1
523514533	吹田市	1	3	1	2	1	1	1	3	1	2	1	1	1	2	2	2	2	2	-1
523514534	吹田市	1	5	1	3	1	2	1	5	1	3	1	2	1	1	1	-2	2	1	1
523514541	吹田市	3	3	1	2	1	2	1	3	1	2	1	2	1	-2	-1	-2	2	1	1
523514542	茨木市	2	3	1	3	1	2	1	3	1	2	1	2	1	-2	-2	-2	2	-1	-1
523514543	吹田市	2	3	1	3	1	2	1	4	1	3	1	2	1	2	2	2	2	2	1
523514544	茨木市	1	3	1	2	1	2	1	3	1	2	1	2	1	-1	-1	-1	1	-1	1
523514551	茨木市	1	2	1	2	1	1	1	2	1	2	1	1	1	-2	-1	-2	1	-1	1
523514552	茨木市	1	3	1	2	1	2	1	3	1	2	1	2	1	-2	-1	-2	1	1	1
523514553	茨木市	1	4	1	3	1	2	1	4	1	3	1	2	1	-1	-1	-1	1	1	1
523514554	茨木市	1	4	1	3	1	2	1	4	1	3	1	2	1	-2	-1	-2	2	-1	1
523514561	茨木市	1	2	1	1	1	1	1	2	1	1	1	1	1	2	1	1	1	1	1
523514562	茨木市	1	1	1	1	1	1	1	1	1	1	1	1	1	-1	-1	-1	0	-1	-1
523514563	茨木市	1	5	2	4	1	2	1	5	2	4	1	2	1	-2	-2	-2	2	1	1
523514564	茨木市	1	1	1	1	1	1	1	1	1	1	1	1	1	1	1	1	1	1	1
523514571	摂津市	2	1	1	1	1	1	1	1	1	1	1	1	1	1	1	1	1	1	1
523514572	摂津市	2	2	1	2	1	1	1	2	1	2	1	1	1	-2	-1	-2	2	-1	1
523514573	茨木市	1	1	1	1	1	1	1	1	1	1	1	1	1	1	1	1	1	1	1
523514574	茨木市	3	1	1	1	1	1	1	1	1	1	1	1	1	-1	1	-1	1	1	1
523514581	高槻市	1	2	1	2	1	1	1	2	1	2	1	1	1	1	-1	-2	2	1	1
523514582	高槻市	1	1	1	1	1	1	1	1	1	1	1	1	1	-1	-1	-1	1	-1	1
523514583	高槻市	1	2	1	1	1	1	1	2	1	1	1	1	1	1	1	-1	2	1	1
523514584	高槻市	1	1	1	1	1	1	1	1	1	1	1	1	1	-1	-1	-1	1	-1	1
523514591	枚方市	1	1	1	1	1	1	0	1	1	1	1	0	-1	0	-1	-1	-1	-1	0
523514592	枚方市	1	1	■	■	■	1	0	1	■	■	■	1	■	-1	■	■	■	0	■
523514593	枚方市	1	1	0	1	1	1	1	1	1	1	1	1	1	1	1	-1	1	1	-1
523514594	枚方市	1	2	1	1	1	1	1	2	1	1	1	1	1	-1	-1	-2	1	-1	1
523514601	豊中市	2	6	1	4	1	2	1	6	1	4	1	2	1	1	-1	-2	2	1	1

地域メッシュ コード	メッシュのかかる 主な市区町村名	市区町 村数	平成17年国勢調査結果						平成22年国勢調査結果						平成17年から平成22年の変化					
			人口総 数	0～14 歳以上 人口	15～64 歳以上 人口	65歳以 上人口	世帯総 数	1人世 帯数	人口総 数	0～14 歳以上 人口	15～64 歳以上 人口	65歳以 上人口	世帯総 数	1人世 帯数	人口総 数	0～14 歳以上 人口	15～64 歳以上 人口	65歳以 上人口	世帯総 数	1人世 帯数
523514602	吹田市	1	2	1	2	1	1	1	2	1	1	1	1	1	-2	-1	-2	1	-1	-1
523514603	豊中市	2	2	1	2	1	1	1	2	1	2	1	1	1	2	1	1	1	1	1
523514604	吹田市	1	2	1	1	1	1	1	2	1	1	1	1	2	-1	-1	-1	2	1	1
523514611	吹田市	1	4	1	3	1	2	1	4	1	3	1	2	1	-2	-1	-2	1	-2	1
523514612	吹田市	1	3	1	2	1	1	1	4	1	3	1	2	1	2	2	2	1	2	1
523514613	吹田市	1	3	1	2	1	1	1	3	1	2	1	2	1	-1	1	1	-2	2	1
523514614	吹田市	1	4	1	3	1	2	1	4	1	3	1	2	1	2	1	-1	2	2	2
523514621	吹田市	1	3	1	2	1	1	1	3	1	2	1	1	1	1	0	-1	1	1	1
523514622	吹田市	1	2	1	1	1	1	1	2	1	1	1	1	1	-1	-1	-1	1	1	1
523514623	吹田市	1	1	1	1	1	1	1	1	1	1	1	1	1	1	1	1	1	1	1
523514631	吹田市	1	2	1	2	1	1	1	2	1	1	1	1	1	-2	-1	-2	1	-1	1
523514632	吹田市	1	3	1	3	1	1	1	3	1	2	1	1	1	-2	-1	-2	2	1	1
523514634	吹田市	1	1	1	1	1	1	1	1	1	1	1	1	1	-1	-1	-1	1	-1	1
523514641	吹田市	2	4	1	3	1	2	1	5	1	4	1	2	1	3	2	2	2	2	1
523514642	茨木市	1	2	1	1	1	1	1	2	1	1	1	1	1	-2	-1	-2	1	-1	-1
523514643	吹田市	2	2	1	2	1	1	1	3	1	2	1	1	1	2	1	1	2	1	-1
523514644	茨木市	1	2	1	1	1	1	1	2	1	2	1	1	1	2	1	2	2	2	1
523514651	茨木市	1	5	1	4	1	3	1	6	1	4	2	3	2	2	1	1	2	2	2
523514652	茨木市	1	5	1	4	2	2	1	6	1	3	2	3	1	1	1	-2	2	2	2
523514653	茨木市	1	3	1	2	1	2	1	3	1	2	1	2	1	-2	-1	-2	1	1	1
523514654	茨木市	1	5	1	3	1	2	1	5	1	3	1	2	1	-2	-2	-2	2	1	1
523514661	茨木市	1	5	1	4	1	2	1	5	1	3	1	2	1	-2	-2	-2	2	-1	1
523514662	茨木市	1	3	1	2	1	1	1	3	1	2	1	1	1	-2	-2	-2	1	-1	1
523514663	茨木市	1	4	1	3	1	2	1	4	1	3	1	2	1	2	-1	-1	2	2	1
523514664	茨木市	1	4	1	3	1	2	1	4	1	3	1	2	1	-2	-1	-2	2	-1	1
523514671	茨木市	1	2	1	1	1	1	1	2	1	1	1	1	1	-1	-1	-1	1	1	1
523514672	高槻市	1	1	■	■	■	1	0	1	■	■	■	1	■	-1	■	■	■	-1	■
523514673	茨木市	1	3	1	3	1	2	1	3	1	2	1	2	1	-1	-1	-2	2	-1	1
523514674	茨木市	2	1	1	1	1	1	1	1	1	1	1	1	1	-1	-1	-1	1	-1	-1
523514681	高槻市	1	1	1	1	1	1	1	1	1	1	1	1	1	-1	-1	-1	-1	-1	0
523514682	高槻市	1	1	1	1	1	1	1	1	1	1	1	1	1	-1	-1	-1	1	1	1
523514683	高槻市	1	1	1	1	1	1	1	1	1	1	1	1	1	1	-1	-1	1	1	1
523514684	高槻市	1	1	0	1	1	1	1	1	0	1	1	1	1	1	0	1	1	1	1
523514691	高槻市	1	1	1	1	1	1	1	1	1	1	1	1	1	1	1	-1	-1	1	1
523514692	枚方市	1	4	1	3	1	2	1	4	1	3	1	2	1	-2	-2	-2	2	1	1
523514693	高槻市	1	1	1	1	1	1	1	1	1	1	1	1	1	-1	-1	-1	0	-1	-1

地域メッシュ コード	メッシュのかかる 主な市区町村名	市区町 村数	平成17年国勢調査結果						平成22年国勢調査結果						平成17年から平成22年の変化					
			人口総 数	0～14 歳以上 人口	15～64 歳以上 人口	65歳以 上人口	世帯総 数	1人世 帯数	人口総 数	0～14 歳以上 人口	15～64 歳以上 人口	65歳以 上人口	世帯総 数	1人世 帯数	人口総 数	0～14 歳以上 人口	15～64 歳以上 人口	65歳以 上人口	世帯総 数	1人世 帯数
523514694	枚方市	1	1	1	1	1	1	1	2	1	1	1	1	1	2	1	1	2	1	1
523514701	豊中市	1	3	1	2	1	2	1	3	1	2	1	2	2	2	2	2	2	2	1
523514702	吹田市	1	2	1	2	1	1	1	2	1	1	1	1	-2	-1	-2	1	-1	1	
523514703	豊中市	2	2	1	2	1	1	1	2	1	1	1	1	-2	-1	-2	1	-1	1	
523514704	吹田市	1	3	1	2	1	2	1	3	1	2	1	1	-2	-1	-2	1	-1	1	
523514711	吹田市	1	2	1	1	1	1	1	2	1	2	1	1	2	-1	1	2	1	-1	
523514712	吹田市	1	0	0	0	0	0	0	1	■	■	■	1	2	■	■	■	1	■	
523514713	吹田市	1	4	1	3	1	2	1	4	1	3	1	2	-2	-1	-2	1	-1	1	
523514714	吹田市	1	1	1	1	1	1	1	1	0	1	1	1	-1	-1	-1	1	-1	-1	
523514723	茨木市	1	1	1	1	1	1	1	1	1	1	1	1	1	1	1	-1	1	1	
523514724	吹田市	2	1	1	1	1	1	1	1	1	1	1	1	1	-1	-1	1	-1	-1	
523514731	茨木市	1	1	■	■	■	1	1	1	■	■	■	1	-1	■	■	■	-1	■	
523514732	吹田市	2	5	1	4	1	2	1	4	1	3	1	2	-2	-2	-2	2	-1	1	
523514733	茨木市	1	2	1	2	1	1	1	2	1	2	1	1	1	1	-1	1	1	1	
523514734	茨木市	1	3	1	2	1	1	1	3	1	2	1	2	1	-1	-2	2	1	1	
523514741	吹田市	2	3	1	2	1	2	1	3	1	2	1	2	2	1	1	1	1	1	
523514742	茨木市	1	1	1	1	1	1	1	1	1	1	1	1	-2	1	-2	1	-1	-1	
523514743	茨木市	1	4	1	3	1	2	1	4	1	3	1	2	1	1	-2	2	1	1	
523514744	茨木市	1	4	1	3	1	2	1	4	1	3	1	3	1	-1	-2	2	2	2	
523514751	茨木市	1	6	1	4	1	3	1	6	1	4	1	3	1	-1	-2	2	1	1	
523514752	茨木市	1	4	1	3	1	2	1	5	1	3	1	2	2	2	2	2	2	-1	
523514753	茨木市	1	4	1	3	1	2	1	4	1	3	1	2	2	2	2	1	2	-1	
523514754	茨木市	1	3	1	2	1	2	1	4	1	3	1	2	2	2	2	1	2	2	
523514761	茨木市	1	4	1	3	1	2	1	4	1	3	1	2	-2	-2	-2	2	-1	1	
523514762	茨木市	1	4	1	3	1	2	1	4	1	2	1	2	-2	-1	-2	1	-1	1	
523514763	茨木市	1	4	1	3	1	3	2	5	1	3	1	3	1	-1	-1	1	2	1	
523514764	茨木市	1	5	1	3	1	2	1	5	1	3	1	2	1	-1	-1	2	1	1	
523514771	茨木市	1	3	1	2	1	1	1	3	1	2	1	1	-1	-1	-1	1	1	1	
523514772	茨木市	2	3	1	2	1	1	1	3	1	2	1	1	-1	-1	-2	2	1	1	
523514773	茨木市	1	3	1	2	1	1	1	3	1	2	1	2	-2	-1	-2	1	1	1	
523514774	茨木市	2	2	1	1	1	1	1	2	1	1	1	1	-2	-1	-2	1	-1	1	
523514781	高槻市	1	2	1	1	1	1	1	2	1	1	1	1	-2	-1	-2	1	-1	1	
523514782	高槻市	1	1	1	1	1	1	1	1	1	1	1	1	-1	-1	-1	0	-1	-1	
523514783	高槻市	2	4	1	3	1	2	1	4	1	3	1	2	1	-1	-2	2	1	1	
523514784	高槻市	1	2	1	1	1	1	1	2	1	1	1	1	1	1	-1	1	1	1	
523514791	高槻市	1	1	1	1	1	1	1	1	1	1	1	1	2	1	1	2	1	1	



地域メッシュ コード	メッシュのかかる 主な市区町村名	市区町 村数	平成17年国勢調査結果						平成22年国勢調査結果						平成17年から平成22年の変化					
			人口総 数	0～14 歳以上 人口	15～64 歳以上 人口	65歳以 上人口	世帯総 数	1人世 帯数	人口総 数	0～14 歳以上 人口	15～64 歳以上 人口	65歳以 上人口	世帯総 数	1人世 帯数	人口総 数	0～14 歳以上 人口	15～64 歳以上 人口	65歳以 上人口	世帯総 数	1人世 帯数
523514793	高槻市	1	2	1	1	1	1	1	2	1	1	1	1	1	-1	-1	-1	1	-1	1
523514794	高槻市	1	1	■	■	■	1	1	1	■	■	■	1	■	-1	■	■	■	-1	■
523514801	豊中市	2	4	1	3	1	2	1	4	1	2	2	1	-2	-2	-2	1	-2	1	
523514802	吹田市	1	5	1	3	1	2	1	5	1	3	1	2	1	-1	-1	-1	2	1	1
523514803	吹田市	1	3	1	2	1	1	1	2	1	2	1	1	1	-2	-1	-2	1	-2	1
523514804	吹田市	1	2	1	1	1	1	1	2	1	1	1	1	1	-2	-1	-2	1	-1	1
523514811	吹田市	1	3	1	2	1	2	1	3	1	2	1	1	1	-2	-1	-2	1	-1	1
523514812	吹田市	1	1	1	1	1	1	1	1	1	1	1	1	1	1	1	1	1	1	-1
523514813	吹田市	1	2	1	2	1	1	1	2	1	1	1	1	-2	-1	-2	1	-1	1	
523514821	茨木市	2	1	1	1	1	1	1	1	1	1	1	1	1	1	-1	1	1	-1	
523514822	茨木市	1	3	1	2	1	2	1	3	1	2	1	2	1	-1	-1	-2	2	1	1
523514823	茨木市	1	4	1	3	1	2	1	4	1	3	1	2	1	-2	-1	-2	2	-1	1
523514824	茨木市	1	1	1	1	1	1	1	1	1	1	1	1	2	1	2	1	1	-1	
523514831	茨木市	1	2	1	2	1	1	1	2	1	2	1	1	1	1	1	-1	1	1	1
523514832	茨木市	1	3	1	2	1	1	1	3	1	2	1	1	1	1	1	-1	1	1	1
523514833	茨木市	1	1	1	1	1	1	1	1	1	1	1	1	2	1	1	1	1	1	1
523514834	茨木市	1	1	1	1	1	1	1	1	1	1	1	1	1	-1	1	1	1	1	1
523514841	茨木市	1	3	1	2	1	1	1	3	1	2	1	1	1	1	1	-1	1	1	1
523514842	茨木市	1	5	1	4	1	2	1	5	1	3	1	2	1	-2	-2	-2	2	-1	1
523514843	茨木市	1	1	1	1	1	1	1	1	1	1	1	1	1	1	1	1	1	1	1
523514844	茨木市	1	3	1	2	1	1	1	4	1	3	1	2	1	2	2	2	2	2	1
523514851	茨木市	1	4	1	3	1	2	1	4	1	3	1	2	1	2	2	1	1	2	1
523514852	茨木市	1	3	1	2	1	2	1	3	1	3	1	2	1	2	1	1	1	2	2
523514853	茨木市	1	5	1	4	1	2	1	5	1	3	1	2	1	-2	-1	-2	2	-1	1
523514854	茨木市	1	4	1	3	1	2	1	4	1	3	1	2	1	2	1	-1	2	1	-1
523514861	茨木市	1	5	1	3	1	3	2	5	1	3	1	3	2	2	1	1	1	2	2
523514862	茨木市	1	4	1	3	1	2	1	4	1	3	1	2	1	2	1	1	2	2	2
523514863	茨木市	1	3	1	3	1	2	1	4	1	2	1	2	1	1	1	-1	1	1	1
523514864	茨木市	2	5	1	4	1	3	1	5	1	4	2	3	1	-2	-1	-2	2	1	1
523514871	茨木市	1	5	1	4	1	2	1	5	1	3	1	2	1	-1	-1	-2	2	-1	-1
523514872	茨木市	2	3	1	2	1	1	1	3	1	2	1	1	1	-1	-1	-2	1	1	1
523514873	高槻市	2	5	1	3	1	2	1	4	1	3	2	2	1	-2	-1	-2	2	-1	1
523514874	高槻市	2	4	1	3	1	2	1	4	1	3	1	2	1	-1	-1	-2	2	1	1
523514881	高槻市	2	6	1	5	1	3	1	6	1	4	2	3	1	-2	-2	-2	2	1	2
523514882	高槻市	1	2	1	2	1	1	1	2	1	1	1	1	1	1	1	-2	1	1	1
523514883	高槻市	1	5	1	3	1	2	1	5	1	3	2	2	1	-2	-1	-2	2	2	2

地域メッシュ コード	メッシュのかかる 主な市区町村名	市区町 村数	平成17年国勢調査結果						平成22年国勢調査結果						平成17年から平成22年の変化					
			人口総 数	0～14 歳以上 人口	15～64 歳以上 人口	65歳以 上人口	世帯総 数	1人世 帯数	人口総 数	0～14 歳以上 人口	15～64 歳以上 人口	65歳以 上人口	世帯総 数	1人世 帯数	人口総 数	0～14 歳以上 人口	15～64 歳以上 人口	65歳以 上人口	世帯総 数	1人世 帯数
523514884	高槻市	1	2	1	2	1	1	1	2	1	2	1	1	1	-1	0	-2	2	1	1
523514891	高槻市	1	1	1	1	1	1	1	1	1	1	1	1	1	-1	-1	-1	1	1	1
523514892	高槻市	1	1	1	1	1	1	1	1	1	1	1	1	1	-1	-1	-1	1	1	1
523514893	高槻市	1	1	1	1	1	1	1	1	1	1	1	1	1	1	1	-1	1	1	1
523514894	高槻市	1	2	1	1	1	1	1	2	1	1	1	1	-2	-1	-2	1	-1	1	
523514901	吹田市	2	2	1	1	1	1	1	2	1	1	1	1	-1	1	-1	1	-1	-1	
523514902	吹田市	2	1	1	1	1	1	1	1	1	1	1	1	2	1	2	1	1	1	
523514903	吹田市	2	2	1	2	1	1	1	2	1	1	1	1	1	1	-2	2	-2	-2	
523514904	箕面市	1	1	1	1	1	1	1	1	1	1	1	1	2	1	2	1	2	2	
523514911	箕面市	2	4	1	3	1	2	1	4	1	3	1	2	1	2	-2	2	2	2	2
523514912	吹田市	2	3	1	2	1	1	1	3	1	2	1	1	1	-2	-2	-2	1	-2	-2
523514913	箕面市	1	2	1	2	1	1	1	3	1	2	1	2	1	2	1	2	1	2	1
523514914	箕面市	2	4	1	3	1	2	1	4	1	3	1	2	1	-1	-1	-1	1	-1	-1
523514921	茨木市	2	1	1	1	1	1	1	1	1	1	1	1	1	1	0	-1	1	-1	1
523514923	茨木市	2	1	1	1	1	1	1	1	1	1	1	1	2	-1	2	1	2	2	2
523514924	茨木市	1	2	1	1	1	1	1	1	1	1	1	1	-1	-1	-1	-1	1	1	1
523514931	茨木市	1	1	1	1	1	1	1	1	1	1	1	1	-2	-1	-2	1	-1	-1	-1
523514932	茨木市	1	1	1	1	1	1	1	1	1	1	1	1	-1	0	-1	1	-1	1	1
523514933	茨木市	1	1	1	1	1	1	1	1	1	1	1	1	1	1	-1	1	1	1	1
523514934	茨木市	1	4	1	3	1	2	1	3	1	2	1	2	1	-2	-1	-2	2	-1	1
523514941	茨木市	1	1	1	1	1	1	1	1	1	1	1	1	-1	-1	-1	1	-1	1	1
523514942	茨木市	1	3	1	2	1	1	1	3	1	2	1	2	1	2	2	2	2	2	1
523514943	茨木市	1	3	1	2	1	1	1	2	1	2	1	1	1	-2	-1	-2	1	-1	-1
523514944	茨木市	1	1	1	1	1	1	1	1	1	1	1	1	-1	-1	-1	1	-1	1	1
523514951	茨木市	1	1	1	1	1	1	1	1	1	1	1	1	-1	1	-2	-1	-1	-1	-1
523514952	茨木市	1	2	1	1	1	1	1	2	1	1	1	1	2	1	1	1	1	1	1
523514953	茨木市	1	1	1	1	1	1	1	1	1	1	1	1	2	1	1	2	1	1	1
523514954	茨木市	1	1	1	1	1	1	1	1	1	1	1	1	1	-1	1	1	1	1	1
523514961	茨木市	1	4	1	3	1	2	1	4	1	3	1	2	1	-1	1	-2	2	-1	-1
523514962	茨木市	2	4	1	3	1	2	2	4	1	3	1	2	2	-2	-1	-2	2	1	1
523514963	茨木市	1	4	1	3	1	2	1	4	1	3	1	2	1	-2	-1	-2	2	-1	-1
523514964	茨木市	2	4	1	3	1	2	1	4	1	3	2	2	1	-1	1	-2	2	1	1
523514971	高槻市	1	4	1	3	1	2	1	4	1	3	1	2	1	-1	-1	-2	2	1	1
523514972	高槻市	1	4	1	3	1	2	1	4	1	3	1	2	1	2	1	1	2	2	1
523514973	高槻市	1	3	1	2	1	2	1	3	1	2	1	2	1	-2	-1	-2	1	-1	1
523514974	高槻市	1	4	1	3	1	2	1	4	1	3	1	2	1	-1	-1	-1	2	1	2

地域メッシュ コード	メッシュのかかる 主な市区町村名	市区町 村数	平成17年国勢調査結果						平成22年国勢調査結果						平成17年から平成22年の変化					
			人口総 数	0~14 歳以上 人口	15~64 歳以上 人口	65歳以 上人口	世帯総 数	1人世 帯数	人口総 数	0~14 歳以上 人口	15~64 歳以上 人口	65歳以 上人口	世帯総 数	1人世 帯数	人口総 数	0~14 歳以上 人口	15~64 歳以上 人口	65歳以 上人口	世帯総 数	1人世 帯数
523514981	高槻市	1	5	1	4	2	2	1	5	1	3	2	2	1	-2	-1	-2	2	-1	1
523514982	高槻市	1	3	1	2	1	1	1	3	1	2	1	2	1	2	-1	1	1	1	1
523514983	高槻市	1	6	1	4	2	2	1	5	1	3	2	2	1	-1	-1	-2	2	1	1
523514984	高槻市	1	4	1	3	1	2	1	4	1	3	1	2	1	2	-2	2	2	2	1
523514991	高槻市	1	2	1	1	1	1	1	2	1	1	1	1	1	1	1	-1	1	1	1
523514992	高槻市	1	6	1	4	2	3	1	5	1	3	2	3	1	-2	-1	-2	2	1	2
523514993	高槻市	1	1	1	1	1	1	1	1	1	1	1	1	1	1	-1	1	1	1	1
523514994	高槻市	1	4	1	3	1	2	1	4	1	3	1	2	1	2	1	-2	2	2	1
523515001	寝屋川市	1	4	1	3	1	2	1	3	1	2	1	2	1	-2	-2	-2	2	1	1
523515002	寝屋川市	1	1	1	1	1	1	1	1	1	1	1	1	1	-1	-1	-1	1	1	1
523515003	寝屋川市	1	3	1	2	1	2	1	3	1	2	1	2	1	-2	-1	-2	2	1	1
523515004	寝屋川市	1	2	1	2	1	1	1	2	1	1	1	1	1	1	1	-2	2	1	1
523515011	寝屋川市	1	2	1	1	1	1	1	2	1	1	1	1	1	-1	-1	-1	1	-1	1
523515012	寝屋川市	1	2	1	2	1	1	1	2	1	2	1	1	1	-1	-1	-2	1	-1	-1
523515013	寝屋川市	1	2	1	1	1	1	1	2	1	1	1	1	1	-2	1	-2	1	1	1
523515014	寝屋川市	1	3	1	2	1	1	1	2	1	2	1	1	1	-2	-2	-2	1	-1	1
523515021	寝屋川市	1	4	1	3	1	2	1	4	1	3	1	2	1	-2	-1	-2	2	1	1
523515022	寝屋川市	2	2	1	2	1	1	1	2	1	2	1	1	1	-1	-2	-1	2	1	1
523515023	寝屋川市	1	3	1	2	1	1	1	3	1	2	1	1	1	-2	-1	-2	2	1	1
523515024	寝屋川市	2	2	1	2	1	1	1	2	1	2	1	1	1	2	-1	1	1	1	-1
523515031	交野市	1	1	1	1	1	1	1	1	1	1	1	1	1	-1	1	-2	1	-1	1
523515032	交野市	1	1	■	■	■	1	0	0	0	0	0	0	0	-1	■	■	■	-1	0
523515033	交野市	1	2	1	1	1	1	1	2	1	1	1	1	1	1	1	-2	2	1	1
523515034	交野市	1	1	1	1	1	1	1	2	1	1	1	1	1	1	1	-1	1	1	1
523515041	交野市	1	1	1	1	1	1	1	1	1	1	1	1	1	-1	1	-1	-1	-1	-1
523515043	交野市	1	1	1	1	1	1	1	1	1	1	1	1	1	-1	-1	-2	1	-1	1
523515044	交野市	1	1	1	1	1	1	1	1	1	1	1	1	1	-1	-1	-2	1	-1	1
523515051	交野市	1	1	■	■	■	1	1	1	■	■	■	1	■	1	■	■	■	0	■
523515053	交野市	1	1	■	■	■	1	0	0	0	0	0	0	0	-1	■	■	■	-1	0
523515101	寝屋川市	1	2	1	2	1	1	1	2	1	1	1	1	1	-2	-1	-2	1	-1	-1
523515102	寝屋川市	1	3	1	2	1	1	1	3	1	2	1	1	1	2	-1	1	2	2	1
523515103	寝屋川市	1	3	1	2	1	2	1	3	1	2	1	2	1	-2	-1	-2	2	-1	1
523515104	寝屋川市	1	3	1	2	1	1	1	3	1	2	1	1	1	-2	-1	-2	2	1	1
523515111	寝屋川市	1	2	1	1	1	1	1	2	1	1	1	1	1	-1	-1	-2	1	1	1
523515112	寝屋川市	1	1	0	0	1	1	0	1	0	1	1	1	0	1	0	1	0	1	0
523515113	寝屋川市	1	3	1	2	1	1	1	3	1	2	1	1	1	-1	-1	-2	2	1	1

地域メッシュ コード	メッシュのかかる 主な市区町村名	市区町 村数	平成17年国勢調査結果						平成22年国勢調査結果						平成17年から平成22年の変化					
			人口総 数	0～14 歳以上 人口	15～64 歳以上 人口	65歳以 上人口	世帯総 数	1人世 帯数	人口総 数	0～14 歳以上 人口	15～64 歳以上 人口	65歳以 上人口	世帯総 数	1人世 帯数	人口総 数	0～14 歳以上 人口	15～64 歳以上 人口	65歳以 上人口	世帯総 数	1人世 帯数
523515114	寝屋川市	1	1	1	1	1	1	1	1	1	1	1	1	1	-1	1	1	1	1	1
523515121	寝屋川市	1	1	1	1	1	1	1	1	1	1	1	1	1	1	-1	1	1	1	1
523515122	寝屋川市	2	1	1	1	1	1	1	1	1	1	1	1	1	1	-1	1	-1	-1	-1
523515123	寝屋川市	1	1	■	■	■	1	0	1	■	1	■	-1	■	■	■	-1	■	■	■
523515124	寝屋川市	2	1	1	1	1	1	1	1	1	1	1	1	1	-1	-1	-1	-1	-1	1
523515131	交野市	1	2	1	1	1	1	1	1	1	1	1	1	1	-2	-1	-2	1	-1	1
523515132	交野市	1	2	1	1	1	1	1	1	1	1	1	1	1	2	1	1	1	1	1
523515133	交野市	1	3	1	2	1	2	1	1	2	1	1	1	1	-1	-1	-1	1	-1	-1
523515134	交野市	1	2	1	2	1	1	1	1	1	1	1	1	1	-1	1	-1	1	-1	1
523515141	交野市	1	1	1	1	1	1	1	1	1	1	1	1	1	1	-1	-1	1	1	1
523515142	交野市	1	1	1	1	1	1	1	1	1	1	1	1	1	1	1	-1	1	1	1
523515143	交野市	1	3	1	2	1	1	1	1	1	1	1	1	1	-1	1	-2	2	1	1
523515144	交野市	1	1	1	1	1	1	1	1	1	1	1	1	1	-1	-1	-1	1	-1	0
523515151	交野市	1	1	1	1	1	1	1	1	1	1	1	1	1	1	1	-1	0	0	-1
523515153	交野市	1	1	1	1	1	1	1	1	1	1	1	1	1	-1	-1	-1	1	-1	-1
523515201	寝屋川市	1	2	1	2	1	1	1	1	2	1	1	2	1	2	0	2	2	2	2
523515202	寝屋川市	1	4	1	3	1	2	1	1	2	1	1	2	1	-2	-1	-2	1	-1	1
523515203	寝屋川市	1	3	1	3	1	2	1	1	2	1	1	2	1	1	1	-2	2	1	1
523515204	寝屋川市	1	4	1	3	1	2	1	1	2	1	1	2	1	-2	-1	-2	2	-1	-1
523515211	寝屋川市	1	3	1	2	1	2	1	1	2	1	1	1	1	-2	-1	-2	2	-1	1
523515212	寝屋川市	1	4	1	3	1	2	1	1	2	1	1	2	1	-2	-2	-2	2	1	2
523515213	寝屋川市	1	7	1	5	1	3	1	1	3	1	1	3	1	-1	-2	-2	2	2	2
523515214	寝屋川市	1	3	1	2	1	2	1	1	2	1	1	2	1	-2	-1	-2	2	-1	1
523515221	寝屋川市	1	2	1	1	1	1	1	1	1	1	1	1	1	2	-1	1	1	1	1
523515222	寝屋川市	2	1	1	1	1	1	1	1	1	1	1	1	1	-1	-1	-1	1	-1	1
523515223	寝屋川市	2	3	1	2	1	1	1	1	1	1	2	1	1	2	2	2	2	2	1
523515224	寝屋川市	2	1	■	■	■	1	0	1	■	1	■	1	■	1	■	■	■	1	1
523515231	交野市	1	2	1	1	1	1	1	1	1	1	1	1	1	2	1	2	1	1	1
523515232	交野市	1	3	1	2	1	1	1	1	1	1	1	1	1	-1	-1	-1	1	1	1
523515233	交野市	1	1	1	1	1	1	1	1	1	1	1	1	1	1	1	1	1	1	-1
523515234	交野市	1	1	1	1	1	1	1	1	1	1	1	1	1	1	-1	1	1	1	1
523515241	交野市	1	3	1	2	1	1	1	1	1	1	1	1	1	-1	-1	-2	2	1	1
523515242	交野市	1	2	1	1	1	1	1	1	1	1	1	1	1	1	-1	1	1	1	1
523515243	交野市	1	3	1	2	1	1	1	1	1	1	1	1	1	1	1	-2	2	1	1
523515244	交野市	1	2	1	1	1	1	1	1	1	1	1	1	1	1	-1	-1	1	1	1
523515251	交野市	1	2	1	1	1	1	1	1	1	1	1	1	1	1	1	-2	2	1	1

地域メッシュ コード	メッシュのかかる 主な市区町村名	市区町 村数	平成17年国勢調査結果						平成22年国勢調査結果						平成17年から平成22年の変化					
			人口総 数	0～14 歳以上 人口	15～64 歳以上 人口	65歳以 上人口	世帯総 数	1人世 帯数	人口総 数	0～14 歳以上 人口	15～64 歳以上 人口	65歳以 上人口	世帯総 数	1人世 帯数	人口総 数	0～14 歳以上 人口	15～64 歳以上 人口	65歳以 上人口	世帯総 数	1人世 帯数
523515252	交野市	1	1	■	■	■	1	1	1	■	■	■	1	■	-1	■	■	■	-1	■
523515253	交野市	1	1	1	1	1	1	1	1	1	1	1	1	1	1	-1	1	1	1	-1
523515301	寝屋川市	1	5	1	3	1	2	1	5	1	3	1	2	1	-1	-1	-2	2	1	1
523515302	寝屋川市	1	4	1	3	1	2	1	4	1	3	1	2	1	-2	-2	-2	2	1	1
523515303	寝屋川市	1	5	1	4	1	3	1	5	1	4	2	3	1	2	-1	-2	2	2	1
523515304	寝屋川市	1	3	1	2	1	2	1	3	1	2	1	2	1	1	1	-1	1	1	1
523515311	寝屋川市	1	3	1	2	1	1	1	3	1	2	1	2	1	2	2	2	2	2	1
523515312	寝屋川市	1	4	1	3	1	2	1	4	1	2	1	2	1	-2	-1	-2	2	1	2
523515313	寝屋川市	1	3	1	2	1	1	1	3	1	2	1	1	1	-1	-1	-2	1	1	1
523515314	寝屋川市	2	3	1	2	1	1	1	3	1	2	1	1	1	1	1	-1	1	1	1
523515321	枚方市	2	3	1	2	1	1	1	2	1	2	1	1	1	-2	-1	-2	1	1	1
523515322	枚方市	1	2	1	1	1	1	1	1	1	1	1	1	1	-2	-1	-2	1	-1	1
523515323	枚方市	1	3	1	2	1	1	1	3	1	2	1	1	1	-2	-1	-2	1	-1	1
523515324	枚方市	1	4	1	3	1	2	1	4	1	2	1	2	1	-2	-1	-2	2	-1	1
523515331	枚方市	1	1	1	1	1	1	1	1	■	■	■	1	■	-1	■	■	■	-1	■
523515332	交野市	2	1	1	1	1	1	1	1	1	1	1	1	1	2	1	1	1	1	1
523515333	枚方市	1	2	1	2	1	1	1	2	1	2	1	1	1	-1	1	-2	1	-1	1
523515334	枚方市	2	2	1	2	1	1	1	2	1	2	1	1	1	1	1	-1	1	1	1
523515341	交野市	1	2	1	2	1	1	1	2	1	1	1	1	1	-2	1	-2	1	-1	1
523515342	交野市	1	2	1	1	1	1	1	2	1	1	1	1	1	1	1	1	1	1	1
523515343	交野市	1	2	1	2	1	1	1	2	1	2	1	1	1	-1	-1	-2	2	1	1
523515344	交野市	1	2	1	1	1	1	1	2	1	1	1	1	1	1	-1	-1	1	1	1
523515351	交野市	1	1	1	1	1	1	1	1	1	1	1	1	1	-1	-1	-1	0	-1	1
523515352	交野市	1	1	■	■	■	1	0	1	■	■	■	0	0	-1	■	■	■	-1	0
523515353	交野市	1	1	1	1	1	1	1	1	1	1	1	1	1	1	1	-1	1	1	1
523515354	交野市	1	1	1	1	1	1	1	1	1	1	1	1	1	1	-1	1	1	1	1
523515361	交野市	1	1	■	■	■	1	1	1	0	1	1	1	0	-1	■	■	■	-1	-1
523515373	枚方市	1	1	■	■	■	1	0	1	0	1	1	1	0	1	■	■	■	1	0
523515374	枚方市	1	1	■	■	■	1	1	0	0	0	0	0	0	-1	■	■	■	-1	-1
523515401	寝屋川市	1	5	1	4	1	3	2	7	1	5	2	4	2	3	1	2	2	2	2
523515402	枚方市	2	3	1	2	1	2	1	3	1	2	1	2	1	1	1	-2	1	1	1
523515403	寝屋川市	2	6	1	4	1	3	1	6	1	4	2	3	2	2	1	-2	2	2	2
523515404	枚方市	2	3	1	2	1	1	1	3	1	2	1	2	1	2	1	-1	1	2	2
523515411	枚方市	2	3	1	2	1	1	1	3	1	2	1	1	1	-2	-1	-2	2	-1	1
523515412	枚方市	2	2	1	2	1	1	1	2	1	2	1	1	1	2	1	1	1	1	1
523515413	枚方市	1	3	1	2	1	1	1	3	1	2	1	2	1	2	1	-1	1	1	1

地域メッシュ コード	メッシュのかかる 主な市区町村名	市区町 村数	平成17年国勢調査結果						平成22年国勢調査結果						平成17年から平成22年の変化					
			人口総 数	0～14 歳以上 人口	15～64 歳以上 人口	65歳以 上人口	世帯総 数	1人世 帯数	人口総 数	0～14 歳以上 人口	15～64 歳以上 人口	65歳以 上人口	世帯総 数	1人世 帯数	人口総 数	0～14 歳以上 人口	15～64 歳以上 人口	65歳以 上人口	世帯総 数	1人世 帯数
523515414	枚方市	1	4	1	3	1	2	1	4	1	2	1	2	1	-2	-1	-2	1	-2	1
523515421	枚方市	1	3	1	2	1	1	1	3	1	2	1	1	1	1	-1	-1	2	1	1
523515422	枚方市	1	4	1	3	1	2	1	4	1	3	1	2	1	-2	-2	-2	2	1	1
523515423	枚方市	1	3	1	2	1	1	1	3	1	2	1	2	1	2	2	2	2	2	1
523515424	枚方市	1	4	1	3	1	2	1	4	1	2	1	2	1	-2	-1	-2	2	-1	1
523515431	枚方市	1	3	1	2	1	1	1	3	1	2	1	1	1	1	-1	-2	2	1	1
523515432	枚方市	2	3	1	2	1	1	1	3	1	2	1	1	1	-2	-1	-2	2	1	1
523515433	枚方市	1	4	1	3	1	2	1	4	1	2	1	2	1	-1	-1	-2	2	1	1
523515434	枚方市	2	4	1	3	1	2	1	4	1	3	1	2	1	2	1	1	2	2	2
523515441	交野市	1	3	1	2	1	1	1	3	1	2	1	1	1	2	1	1	1	1	1
523515442	交野市	1	2	1	2	1	1	1	2	1	2	1	1	1	-2	-1	-2	1	-1	1
523515443	交野市	1	3	1	2	1	1	1	3	1	2	1	1	1	-2	-2	-2	1	-1	1
523515444	交野市	1	3	1	2	1	2	1	3	1	2	1	2	1	-2	-1	-2	2	1	1
523515451	交野市	1	1	1	1	1	1	1	1	1	1	1	1	1	-1	-1	-1	-1	-1	1
523515452	交野市	1	1	1	1	1	1	1	1	1	1	1	1	1	-1	-1	-1	1	1	1
523515453	交野市	1	2	1	1	1	1	1	1	1	1	1	1	1	-2	-1	-2	1	-1	1
523515454	交野市	1	1	1	1	1	1	1	1	1	1	1	1	1	-1	-1	-1	1	1	1
523515463	交野市	1	1	1	1	1	1	1	1	1	1	1	1	1	1	-1	-1	1	0	0
523515471	枚方市	1	1	■	■	■	1	0	0	0	0	0	0	0	-1	■	■	■	-1	0
523515472	枚方市	1	1	1	1	1	1	1	0	0	0	0	0	0	-1	-1	-1	-1	-1	-1
523515474	枚方市	1	0	0	0	0	0	0	1	■	■	■	1	■	1	■	■	■	1	■
523515483	枚方市	1	1	1	1	1	1	1	1	1	1	1	1	1	-1	-1	-1	0	-1	1
523515484	枚方市	1	1	1	1	1	1	1	1	1	1	1	1	1	-1	-1	-1	-1	0	-1
523515501	枚方市	1	4	1	3	1	2	1	3	1	2	1	2	1	-2	-1	-2	2	1	1
523515502	枚方市	1	2	1	1	1	1	1	2	1	1	1	1	1	2	1	1	1	1	1
523515503	枚方市	1	3	1	2	1	2	1	3	1	2	1	2	1	1	1	-2	2	1	1
523515504	枚方市	1	3	1	2	1	1	1	3	1	2	1	1	1	2	-1	1	1	1	1
523515511	枚方市	1	2	1	2	1	1	1	3	1	2	1	1	1	2	2	2	1	2	1
523515512	枚方市	1	3	1	2	1	1	1	4	1	2	1	2	1	2	1	2	2	2	1
523515513	枚方市	1	5	1	3	1	2	1	4	1	3	1	2	1	-2	-1	-2	2	1	1
523515514	枚方市	1	3	1	2	1	1	1	3	1	2	1	1	1	-2	-1	-2	1	-1	-1
523515521	枚方市	1	3	1	2	1	2	1	3	1	2	1	2	1	1	1	-1	2	1	1
523515522	枚方市	1	4	1	2	1	2	1	4	1	3	1	2	1	2	2	2	2	2	1
523515523	枚方市	1	2	1	2	1	1	1	3	1	2	1	1	1	1	-1	1	1	1	1
523515524	枚方市	1	2	1	2	1	1	1	2	1	1	1	1	1	1	1	-1	1	1	1
523515531	枚方市	2	3	1	2	1	2	1	3	1	2	1	2	1	1	-1	-2	2	1	1

地域メッシュ コード	メッシュのかかる 主な市区町村名	市区町 村数	平成17年国勢調査結果						平成22年国勢調査結果						平成17年から平成22年の変化					
			人口総 数	0～14 歳以上 人口	15～64 歳以上 人口	65歳以 上人口	世帯総 数	1人世 帯数	人口総 数	0～14 歳以上 人口	15～64 歳以上 人口	65歳以 上人口	世帯総 数	1人世 帯数	人口総 数	0～14 歳以上 人口	15～64 歳以上 人口	65歳以 上人口	世帯総 数	1人世 帯数
523515532	交野市	1	2	1	2	1	1	1	3	1	2	1	1	1	2	1	1	1	1	1
523515533	枚方市	2	3	1	2	1	2	1	3	1	2	1	2	1	-2	-1	-2	2	1	1
523515534	交野市	2	2	1	2	1	1	1	2	1	2	1	1	1	-2	-1	-2	1	1	1
523515541	交野市	1	3	1	2	1	2	1	4	1	3	1	2	1	2	-1	2	2	1	1
523515542	交野市	1	4	1	3	1	2	1	4	1	2	1	2	1	-1	-1	-2	2	1	1
523515543	交野市	1	2	1	2	1	1	1	2	1	2	1	1	1	1	-1	1	1	1	-1
523515544	交野市	2	1	1	1	1	1	1	2	1	1	1	1	1	2	1	-1	1	1	1
523515551	交野市	1	2	1	1	1	1	1	2	1	1	1	1	1	-1	-1	-1	1	0	1
523515552	交野市	1	2	1	1	1	1	1	1	1	1	1	1	1	-2	-1	-2	1	-1	1
523515553	交野市	2	2	1	2	1	1	1	2	1	1	1	1	1	1	1	-1	1	1	1
523515554	交野市	2	2	1	2	1	1	1	3	1	2	1	2	1	2	1	2	1	2	2
523515561	交野市	1	1	1	1	1	1	1	1	1	1	1	1	1	-2	-1	-1	1	-1	1
523515563	交野市	2	2	1	2	1	1	1	2	1	1	1	1	1	-1	1	-2	1	-2	-2
523515564	枚方市	1	1	1	1	1	1	0	1	1	1	1	1	0	-1	1	-1	1	0	0
523515572	枚方市	1	0	0	0	0	0	0	1	■	■	■	1	■	1	■	■	■	1	■
523515581	枚方市	1	1	1	1	1	1	1	1	1	1	1	1	1	-1	1	-1	1	-1	1
523515582	枚方市	1	1	1	1	1	1	1	1	1	1	1	1	1	1	1	-1	1	-1	0
523515583	枚方市	1	1	1	1	1	1	1	1	1	1	1	1	1	-1	-1	-2	1	-1	1
523515584	枚方市	1	2	1	1	1	1	1	2	1	1	1	1	1	-2	-1	-2	1	-1	1
523515591	枚方市	1	1	1	1	1	1	1	1	1	1	1	1	1	-1	-1	-1	0	-1	1
523515593	枚方市	1	1	1	1	1	1	1	1	1	1	1	1	1	1	1	1	1	1	-1
523515601	枚方市	1	4	1	3	1	2	1	4	1	3	1	2	1	2	2	2	2	2	1
523515602	枚方市	1	4	1	3	1	2	1	4	1	3	1	2	1	1	-1	-2	2	1	1
523515603	枚方市	1	4	1	3	1	2	1	4	1	3	1	2	1	-2	-1	-2	2	1	1
523515604	枚方市	1	4	1	3	1	2	1	4	1	3	1	2	1	2	1	-1	2	2	1
523515611	枚方市	1	2	1	2	1	1	1	2	1	2	1	1	1	1	-1	1	1	1	1
523515612	枚方市	1	2	1	2	1	1	1	2	1	1	1	1	1	-2	-1	-2	1	-1	1
523515613	枚方市	1	2	1	2	1	1	1	3	1	2	1	1	1	3	2	2	2	2	1
523515614	枚方市	1	4	1	3	1	2	1	4	1	3	1	2	1	2	1	2	2	2	1
523515621	枚方市	1	3	1	3	1	2	1	3	1	2	1	2	1	-2	-1	-2	2	1	1
523515622	枚方市	1	1	1	1	1	1	1	1	1	1	1	1	1	1	-1	-1	2	1	1
523515623	枚方市	1	2	1	1	1	1	1	2	1	1	1	1	1	2	-1	1	1	1	1
523515624	枚方市	1	3	1	2	1	2	1	3	1	2	1	2	1	-2	-1	-2	1	1	1
523515631	枚方市	1	2	1	2	1	1	1	2	1	2	1	1	1	-1	-1	-2	1	1	1
523515632	枚方市	2	3	1	2	1	1	1	3	1	2	1	2	1	-1	-1	-2	2	1	1
523515633	枚方市	1	4	1	3	1	2	1	4	1	3	1	2	1	-2	-1	-2	2	1	1

地域メッシュ コード	メッシュのかかる 主な市区町村名	市区町 村数	平成17年国勢調査結果						平成22年国勢調査結果						平成17年から平成22年の変化					
			人口総 数	0～14 歳以上 人口	15～64 歳以上 人口	65歳以 上人口	世帯総 数	1人世 帯数	人口総 数	0～14 歳以上 人口	15～64 歳以上 人口	65歳以 上人口	世帯総 数	1人世 帯数	人口総 数	0～14 歳以上 人口	15～64 歳以上 人口	65歳以 上人口	世帯総 数	1人世 帯数
523515634	枚方市	1	2	1	2	1	1	1	2	1	2	1	1	1	-2	-1	-2	2	1	1
523515641	枚方市	2	1	1	1	1	1	1	1	1	1	1	1	1	-1	-1	-1	1	-1	-1
523515642	枚方市	2	1	1	1	1	1	1	1	1	1	1	1	1	-1	-1	-1	1	1	1
523515643	枚方市	1	1	1	1	1	1	1	1	1	1	1	1	0	-1	-1	1	1	1	1
523515644	枚方市	1	1	■	■	■	1	0	1	■	■	■	1	■	1	■	■	1	■	■
523515651	枚方市	1	3	1	2	1	1	1	3	1	2	1	1	1	-1	-1	-2	2	1	1
523515652	枚方市	2	4	1	3	1	2	1	4	1	3	1	2	1	-2	-1	-2	2	-1	-1
523515653	枚方市	1	2	1	1	1	1	1	1	1	1	1	1	1	-2	-1	-2	1	-1	1
523515654	枚方市	1	2	1	2	1	1	1	2	1	2	1	1	1	-1	-1	-2	1	-1	1
523515661	枚方市	1	1	1	1	1	1	1	2	1	1	1	1	1	2	1	1	1	1	1
523515662	枚方市	1	1	■	■	■	1	1	1	1	1	1	0	2	■	■	■	1	-1	-1
523515663	枚方市	1	3	1	2	1	1	1	3	1	2	1	1	1	2	1	2	1	2	1
523515664	枚方市	1	1	1	1	1	1	1	1	1	1	1	1	1	2	1	1	1	1	-1
523515672	枚方市	1	1	■	■	■	1	1	1	■	■	■	1	■	-1	■	■	■	-1	■
523515673	枚方市	1	1	1	1	1	1	1	1	1	1	1	1	1	-1	-1	-1	1	1	1
523515674	枚方市	1	1	1	1	1	1	1	1	0	1	1	1	1	-1	-1	-1	1	-1	-1
523515681	枚方市	1	1	1	1	1	1	1	2	1	1	1	1	1	2	2	1	1	2	1
523515682	枚方市	1	1	1	1	1	1	1	1	1	1	1	1	1	1	1	-1	1	1	-1
523515683	枚方市	1	1	1	1	1	1	1	1	1	1	1	1	1	-2	-1	-2	1	-1	1
523515684	枚方市	1	1	0	1	1	1	1	1	1	1	1	1	1	-1	1	-1	1	-1	-1
523515691	枚方市	1	0	0	0	0	0	0	1	■	■	■	1	■	1	■	■	■	1	■
523515701	枚方市	1	3	1	2	1	1	1	3	1	2	1	1	1	2	2	2	2	2	1
523515702	枚方市	1	2	1	2	1	1	1	3	1	2	1	2	1	2	-1	1	2	2	2
523515711	枚方市	1	4	1	3	1	2	1	4	1	2	1	2	1	-1	1	-2	1	1	1
523515712	枚方市	1	4	1	3	1	2	1	4	1	3	1	2	1	2	1	1	2	2	1
523515713	枚方市	1	2	1	1	1	1	1	2	1	1	1	1	1	-1	-1	-1	1	1	1
523515714	枚方市	1	2	1	2	1	1	1	2	1	2	1	1	1	-1	-1	-1	1	1	1
523515721	枚方市	1	3	1	2	1	1	1	3	1	2	1	2	1	2	1	-1	1	1	1
523515722	枚方市	1	4	1	3	1	2	1	3	1	2	1	2	1	-2	-1	-2	2	-1	1
523515723	枚方市	1	2	1	2	1	2	1	2	1	2	1	2	1	-2	-1	-2	1	-1	1
523515724	枚方市	1	3	1	2	1	2	1	3	1	2	1	2	1	-2	-1	-2	1	-1	1
523515731	枚方市	1	3	1	2	1	2	1	3	1	2	1	1	1	-2	-1	-2	2	-1	-1
523515732	枚方市	1	5	1	4	1	2	1	4	1	3	1	2	1	-2	-2	-2	2	-1	-1
523515733	枚方市	1	3	1	2	1	1	1	3	1	2	1	2	1	-1	-1	-2	2	1	1
523515734	枚方市	1	2	1	1	1	1	1	2	1	1	1	1	1	1	-1	1	1	1	1
523515741	枚方市	1	1	1	1	1	1	1	1	1	1	1	1	1	-1	-1	-1	1	-1	1



地域メッシュ コード	メッシュのかかる 主な市区町村名	市区町 村数	平成17年国勢調査結果						平成22年国勢調査結果						平成17年から平成22年の変化					
			人口総 数	0～14 歳以上 人口	15～64 歳以上 人口	65歳以 上人口	世帯総 数	1人世 帯数	人口総 数	0～14 歳以上 人口	15～64 歳以上 人口	65歳以 上人口	世帯総 数	1人世 帯数	人口総 数	0～14 歳以上 人口	15～64 歳以上 人口	65歳以 上人口	世帯総 数	1人世 帯数
523515742	枚方市	1	1	1	1	1	1	1	1	1	1	1	1	1	1	1	1	1	1	1
523515743	枚方市	1	1	1	1	1	1	1	1	1	1	1	1	1	1	1	1	1	1	1
523515744	枚方市	1	2	1	2	1	1	1	1	1	1	1	1	1	1	1	1	1	1	1
523515751	枚方市	1	2	1	1	1	1	1	1	1	1	1	1	1	1	1	1	1	1	1
523515752	枚方市	1	2	1	1	1	1	1	1	1	1	1	1	1	1	1	1	1	1	1
523515753	枚方市	1	1	1	1	1	1	1	1	1	1	1	1	1	1	1	1	1	1	1
523515754	枚方市	1	1	1	1	1	1	1	1	1	1	1	1	1	1	1	1	1	1	1
523515761	枚方市	1	1	1	1	1	1	1	1	1	1	1	1	1	1	1	1	1	1	1
523515762	枚方市	1	3	1	2	1	1	1	1	1	1	1	1	1	1	1	1	1	1	1
523515763	枚方市	1	1	1	1	1	1	1	1	1	1	1	1	1	1	1	1	1	1	1
523515764	枚方市	1	1	1	1	1	1	1	1	1	1	1	1	1	1	1	1	1	1	1
523515771	枚方市	1	1	1	1	1	1	1	1	1	1	1	1	1	1	1	1	1	1	1
523515772	枚方市	1	1	1	1	1	1	1	1	1	1	1	1	1	1	1	1	1	1	1
523515773	枚方市	1	1	1	1	1	1	1	1	1	1	1	1	1	1	1	1	1	1	1
523515774	枚方市	1	3	1	2	1	1	1	1	1	1	1	1	1	1	1	1	1	1	1
523515781	枚方市	1	2	1	2	1	1	1	1	1	1	1	1	1	1	1	1	1	1	1
523515782	枚方市	1	1	1	1	1	1	1	1	1	1	1	1	1	1	1	1	1	1	1
523515783	枚方市	1	1	0	1	1	1	1	1	1	1	1	1	1	1	1	1	1	1	1
523515784	枚方市	1	1	■	■	■	1	1	1	1	1	1	1	1	1	1	1	1	1	1
523515801	高槻市	1	1	1	1	1	1	1	1	1	1	1	1	1	1	1	1	1	1	1
523515802	高槻市	1	1	1	1	1	1	1	1	1	1	1	1	1	1	1	1	1	1	1
523515803	高槻市	1	4	1	3	1	2	1	1	1	1	1	1	1	1	1	1	1	1	1
523515804	高槻市	1	3	1	2	1	1	1	1	1	1	1	1	1	1	1	1	1	1	1
523515811	枚方市	1	1	0	1	0	1	1	1	1	1	1	1	1	1	1	1	1	1	1
523515812	枚方市	1	1	1	1	1	1	1	1	1	1	1	1	1	1	1	1	1	1	1
523515813	高槻市	1	1	1	1	1	1	1	1	1	1	1	1	1	1	1	1	1	1	1
523515814	枚方市	1	1	1	1	1	1	1	1	1	1	1	1	1	1	1	1	1	1	1
523515821	枚方市	1	2	1	2	1	1	1	1	1	1	1	1	1	1	1	1	1	1	1
523515822	枚方市	1	3	1	2	1	2	1	1	1	1	1	1	1	1	1	1	1	1	1
523515823	枚方市	1	4	1	3	1	2	1	1	1	1	1	1	1	1	1	1	1	1	1
523515824	枚方市	1	4	1	3	1	2	1	1	1	1	1	1	1	1	1	1	1	1	1
523515831	枚方市	1	3	1	2	1	2	1	1	1	1	1	1	1	1	1	1	1	1	1
523515832	枚方市	1	4	1	3	1	2	1	1	1	1	1	1	1	1	1	1	1	1	1
523515833	枚方市	1	2	1	2	1	1	1	1	1	1	1	1	1	1	1	1	1	1	1
523515834	枚方市	1	4	1	3	1	2	1	1	1	1	1	1	1	1	1	1	1	1	1
523515841	枚方市	1	1	1	1	1	1	1	1	1	1	1	1	1	1	1	1	1	1	1

地域メッシュ コード	メッシュのかかる 主な市区町村名	市区町 村数	平成17年国勢調査結果						平成22年国勢調査結果						平成17年から平成22年の変化						
			人口総 数	0～14 歳以上 人口	15～64 歳以上 人口	65歳以 上人口	世帯総 数	1人世 帯数	人口総 数	0～14 歳以上 人口	15～64 歳以上 人口	65歳以 上人口	世帯総 数	1人世 帯数	人口総 数	0～14 歳以上 人口	15～64 歳以上 人口	65歳以 上人口	世帯総 数	1人世 帯数	
523515842	枚方市	1	1	1	1	1	1	1	1	1	1	1	1	1	1	1	1	1	1		
523515843	枚方市	1	3	1	2	1	1	1	1	3	1	2	1	1	1	-2	-1	-2	2	-1	1
523515844	枚方市	1	1	1	1	1	1	1	1	1	1	1	1	1	-1	-1	-1	1	0	1	
523515852	枚方市	1	3	1	2	1	1	1	1	2	1	2	1	1	-2	-1	-2	2	-1	1	
523515853	枚方市	1	1	■	■	■	1	0	1	1	■	■	■	1	0	■	■	■	0	■	
523515854	枚方市	1	4	1	3	1	2	1	4	1	2	1	2	1	2	1	-2	2	1	1	
523515861	枚方市	1	3	1	2	1	1	1	3	1	2	1	1	1	-2	-1	-2	2	-1	1	
523515862	枚方市	1	2	1	1	1	1	1	2	1	1	1	1	1	1	1	-1	1	1	1	
523515863	枚方市	1	5	1	4	1	2	1	5	1	3	1	2	1	-2	-2	-2	2	-1	1	
523515864	枚方市	1	3	1	2	1	2	1	3	1	2	1	2	1	-1	-2	-2	1	-1	1	
523515871	枚方市	1	3	1	2	1	1	1	3	1	2	1	1	1	-2	-1	-2	2	-1	-1	
523515872	枚方市	1	2	1	2	1	1	1	2	1	2	1	1	1	1	1	-1	2	1	1	
523515873	枚方市	1	2	1	1	1	1	1	2	1	1	1	1	1	-1	-1	-1	1	1	1	
523515874	枚方市	1	2	1	1	1	1	1	2	1	1	1	1	1	-2	-1	-2	1	-1	1	
523515881	枚方市	1	1	1	1	1	1	1	1	1	1	1	1	1	1	-1	-1	1	1	0	
523515901	高槻市	1	4	1	3	1	2	1	4	1	3	1	2	1	1	-1	-2	2	1	1	
523515902	高槻市	1	3	1	2	1	2	1	3	1	2	1	1	1	-2	-1	-2	2	-1	-1	
523515903	高槻市	1	1	1	1	1	1	1	1	1	1	1	1	1	2	2	2	2	2	1	
523515904	高槻市	1	4	1	3	1	2	1	4	1	3	2	2	1	-2	-1	-2	2	1	1	
523515911	高槻市	1	1	1	1	1	1	1	1	1	1	1	1	1	1	1	-1	1	1	1	
523515912	枚方市	1	1	■	■	■	1	1	1	■	■	■	1	■	-1	■	■	■	-1	■	
523515913	高槻市	1	2	1	1	1	1	1	2	1	1	1	1	1	-1	-1	-1	1	1	1	
523515914	枚方市	1	1	1	1	1	1	1	1	0	1	1	1	1	1	-1	-1	1	1	0	
523515921	枚方市	1	4	1	3	1	2	1	4	1	2	1	2	1	-2	-1	-2	2	-1	-1	
523515922	枚方市	1	4	1	3	1	2	1	4	1	3	1	2	1	2	1	1	2	2	2	
523515923	枚方市	1	3	1	2	1	2	1	3	1	2	1	2	1	2	-1	-1	2	2	1	
523515924	枚方市	1	3	1	2	1	1	1	3	1	2	1	1	1	-2	-1	-2	1	-1	1	
523515931	枚方市	1	1	1	1	1	1	1	1	1	1	1	1	1	-1	-1	-1	1	1	1	
523515932	枚方市	1	3	1	2	1	2	1	3	1	2	1	2	1	1	-1	-2	2	1	-1	
523515933	枚方市	1	2	1	1	1	1	1	2	1	1	1	1	1	-1	-1	-1	1	1	1	
523515934	枚方市	1	2	1	1	1	1	1	2	1	1	1	1	1	-1	-1	-2	1	-1	-1	
523515941	枚方市	1	2	1	2	1	1	1	3	1	2	1	1	1	2	-1	-1	2	1	1	
523515942	枚方市	1	1	1	1	1	1	1	1	1	1	1	1	1	-1	0	-1	-1	1	1	
523515943	枚方市	1	3	1	2	1	2	1	3	1	2	1	1	1	-2	-1	-2	1	-2	1	
523515944	枚方市	1	4	1	3	1	2	1	4	1	3	1	2	1	-2	-2	-2	2	-1	1	
523515951	枚方市	1	3	1	2	1	1	1	3	1	2	1	1	1	-2	-2	-2	1	-1	1	

地域メッシュ コード	メッシュのかかる 主な市区町村名	市区町 村数	平成17年国勢調査結果						平成22年国勢調査結果						平成17年から平成22年の変化					
			人口総 数	0～14 歳以上 人口	15～64 歳以上 人口	65歳以 上人口	世帯総 数	1人世 帯数	人口総 数	0～14 歳以上 人口	15～64 歳以上 人口	65歳以 上人口	世帯総 数	1人世 帯数	人口総 数	0～14 歳以上 人口	15～64 歳以上 人口	65歳以 上人口	世帯総 数	1人世 帯数
523515952	枚方市	1	3	1	2	1	1	1	3	1	2	1	1	1	-1	-2	-1	1	1	1
523515953	枚方市	1	3	1	2	1	1	1	3	1	2	1	1	1	-1	-2	-2	2	1	1
523515954	枚方市	1	3	1	3	1	1	1	3	1	2	1	2	1	1	-1	-2	2	1	1
523515961	枚方市	1	3	1	2	1	1	1	4	1	3	1	2	1	2	1	2	2	2	1
523515962	枚方市	1	3	1	2	1	1	1	2	1	2	1	1	1	-2	1	-2	1	-1	1
523515963	枚方市	1	4	1	3	1	2	1	4	1	3	1	2	1	-1	-2	-2	2	1	1
523515964	枚方市	1	3	1	3	1	1	1	3	1	2	1	1	1	-2	-1	-2	2	1	1
523515971	枚方市	1	2	1	1	1	1	1	2	1	1	1	1	1	-1	-1	-1	1	1	1
523515972	枚方市	1	2	1	1	1	1	1	2	1	1	1	1	1	-1	-1	-1	1	1	1
523515973	枚方市	1	1	1	1	1	1	1	1	■	■	■	1	■	-1	■	■	■	1	■
523523032	池田市	1	1	1	1	1	1	1	1	0	1	1	1	1	1	-1	1	-1	-1	-1
523523034	池田市	1	1	1	1	1	1	1	1	1	1	1	1	1	-1	-1	-1	1	1	1
523523041	池田市	1	1	1	1	1	1	1	1	1	1	1	1	1	-1	1	-1	-1	-1	1
523523043	池田市	1	1	1	1	1	1	1	1	1	1	1	1	1	-1	-1	-1	1	1	1
523523052	池田市	1	1	■	■	■	1	0							-1	■	■	■	-1	0
523523061	池田市	2	1	1	1	1	1	1	1	1	1	1	1	1	1	1	1	1	1	-1
523523062	箕面市	1	1	1	1	1	1	1	1	1	1	1	1	1	-1	1	-1	-1	-1	-1
523523071	箕面市	1	3	1	2	1	1	1	3	1	2	1	1	1	1	1	-1	1	1	1
523523072	箕面市	1	2	1	2	1	1	1	2	1	2	1	1	1	2	1	2	1	1	1
523523073	箕面市	1	1	1	1	1	1	1	1	1	1	1	1	1	2	1	2	1	1	1
523523074	箕面市	1	1	1	1	1	1	1	1	1	1	1	1	1	-1	-1	-1	1	1	1
523523081	箕面市	1	2	1	2	1	1	1	2	1	2	1	1	1	1	1	-1	1	1	-1
523523082	箕面市	1	2	1	2	1	1	1	2	1	2	1	1	1	-1	1	-2	1	-1	-1
523523083	箕面市	1	3	1	2	1	1	1	3	1	2	1	1	1	1	1	-2	2	1	1
523523084	箕面市	1	3	1	2	1	1	1	3	1	2	1	1	1	-1	-1	-2	2	-1	-1
523523091	箕面市	1	2	1	1	1	1	1	2	1	1	1	1	1	1	1	1	1	1	1
523523092	箕面市	1	1	1	1	1	1	1	1	1	1	1	1	1	-1	-1	1	-1	1	-1
523523093	箕面市	1	2	1	1	1	1	1	2	1	1	1	1	1	1	1	-1	1	1	-1
523523094	箕面市	1	2	1	1	1	1	1	2	1	1	1	1	1	1	1	-1	1	-1	-1
523523132	池田市	1	1	1	1	1	1	0	1	1	1	1	1	0	1	-1	1	1	1	0
523523133	池田市	1	1	■	■	■	1	0	1	■	■	■	1	■	0	■	■	■	-1	■
523523134	池田市	1	1	1	1	1	1	1	1	1	1	1	1	1	-1	-1	-1	1	-1	1
523523141	池田市	1	1	1	1	1	1	1	1	1	1	1	1	1	-1	-1	-1	1	1	1
523523142	池田市	1	1	1	1	1	1	1	1	0	1	1	1	1	-1	-1	-1	-1	0	1
523523143	池田市	1	1	1	1	1	1	1	1	1	1	1	1	1	-1	-1	-1	1	1	1
523523144	池田市	1	1	1	1	1	1	1	1	1	1	1	1	1	1	1	1	1	1	1

地域メッシュ コード	メッシュのかかる 主な市区町村名	市区町 村数	平成17年国勢調査結果						平成22年国勢調査結果						平成17年から平成22年の変化					
			人口総 数	0～14 歳以上 人口	15～64 歳以上 人口	65歳以 上人口	世帯総 数	1人世 帯数	人口総 数	0～14 歳以上 人口	15～64 歳以上 人口	65歳以 上人口	世帯総 数	1人世 帯数	人口総 数	0～14 歳以上 人口	15～64 歳以上 人口	65歳以 上人口	世帯総 数	1人世 帯数
523523153	池田市	1	1	1	1	1	1	1	1	1	1	1	1	1	1	1	1	1	1	1
523523172	箕面市	1	1	■	■	■	1	0	1	■	■	■	1	■	1	■	1	■	1	■
523523182	箕面市	1	1	1	1	1	1	1	1	1	1	1	1	1	1	1	1	1	1	1
523523191	箕面市	1	1	1	1	1	1	1	1	1	1	1	1	1	1	1	1	1	1	1
523523192	箕面市	1	2	1	2	1	1	1	1	2	1	2	1	1	1	1	2	1	1	-1
523523194	箕面市	1	1	0	1	1	1	1	1	1	1	1	1	1	1	1	1	1	1	-1
523523231	池田市	1	1	■	■	■	1	0	1	■	■	■	0	0	0	0	0	0	0	0
523523232	池田市	1	1	1	1	1	1	1	1	1	1	1	1	1	1	1	1	1	1	1
523523241	池田市	1	1	1	1	1	1	1	1	1	1	1	1	1	1	1	1	1	1	1
523523242	池田市	1	1	1	1	1	1	1	1	1	1	1	1	1	1	1	1	1	1	1
523523243	池田市	1	1	■	■	■	1	0	1	■	■	■	1	■	1	■	1	■	1	■
523523244	池田市	1	1	1	1	1	1	1	1	1	1	1	1	1	1	1	1	1	1	1
523523251	池田市	1	1	1	1	1	1	1	1	1	1	1	1	1	1	1	1	1	1	1
523523253	池田市	1	1	1	1	1	1	1	1	1	1	1	1	1	1	1	1	1	1	1
523523254	池田市	1	1	1	1	1	1	1	1	1	1	1	1	1	1	1	1	1	1	1
523523341	池田市	1	1	■	■	■	1	0	1	■	■	■	1	0	1	1	1	0	-1	0
523523342	池田市	1	2	1	2	1	1	1	1	2	1	2	1	1	1	1	1	1	1	1
523523344	池田市	1	1	1	1	1	1	1	1	1	1	1	1	1	1	1	1	1	1	1
523523351	池田市	1	2	1	2	1	1	1	1	2	1	2	1	1	1	1	1	1	1	1
523523352	池田市	1	2	1	1	1	1	1	1	2	1	1	1	1	1	1	1	1	1	1
523523353	池田市	1	2	1	1	1	1	1	1	2	1	1	1	1	1	1	1	1	1	1
523523354	池田市	1	1	1	1	1	1	1	1	1	1	1	1	1	1	1	1	1	1	1
523523393	箕面市	1	1	■	■	■	1	1	1	■	■	■	1	1	■	■	■	1	1	1
523523452	箕面市	1	0	0	0	0	0	0	0	1	■	■	■	1	■	■	■	1	■	■
523523461	箕面市	1	1	■	■	■	1	1	1	0	0	0	0	0	0	0	0	0	0	0
523523491	箕面市	1	0	0	0	0	0	0	0	1	■	■	■	1	■	■	■	1	■	■
523523562	箕面市	1	1	1	1	1	1	1	1	1	1	1	1	1	1	1	1	1	1	1
523523564	箕面市	1	1	1	1	1	1	1	1	1	1	1	1	1	1	1	1	1	1	1
523523664	箕面市	1	0	0	0	0	0	0	0	1	1	1	1	1	1	1	1	0	2	0
523523671	箕面市	1	1	1	1	1	1	1	1	1	1	1	1	1	1	1	1	1	1	1
523523673	箕面市	1	1	1	1	1	1	1	1	1	1	1	1	1	1	1	1	1	1	1
523523674	箕面市	1	1	■	■	■	1	0	1	1	1	1	1	1	1	1	1	1	1	1
523523682	豊能町	1	1	1	1	1	1	1	1	1	0	1	1	1	1	1	1	1	1	1
523523684	豊能町	1	1	1	1	1	1	1	1	1	1	1	1	1	1	1	1	1	1	1
523523691	豊能町	1	1	1	1	1	1	1	1	1	1	1	1	1	1	1	1	1	1	1
523523693	豊能町	1	1	1	1	1	1	1	1	1	1	1	1	1	1	1	1	1	1	1

地域メッシュ コード	メッシュのかかる 主な市区町村名	市区町 村数	平成17年国勢調査結果						平成22年国勢調査結果						平成17年から平成22年の変化					
			人口総 数	0～14 歳以上 人口	15～64 歳以上 人口	65歳以 上人口	世帯総 数	1人世 帯数	人口総 数	0～14 歳以上 人口	15～64 歳以上 人口	65歳以 上人口	世帯総 数	1人世 帯数	人口総 数	0～14 歳以上 人口	15～64 歳以上 人口	65歳以 上人口	世帯総 数	1人世 帯数
523523742	豊能町	1	1	1	1	1	1	1	1	1	1	1	1	1	1	1	1	1	1	1
523523743	豊能町	1	1	1	1	1	1	1	1	1	1	1	1	1	1	1	1	1	1	1
523523744	豊能町	1	2	1	2	1	1	1	1	1	1	1	1	1	1	1	1	1	1	1
523523752	豊能町	1	1	■	■	■	1	0	0	0	0	0	0	0	0	0	0	0	0	0
523523753	豊能町	1	2	1	2	1	1	1	1	1	1	1	1	1	1	1	1	1	1	1
523523754	豊能町	1	2	1	2	1	1	1	1	1	1	1	1	1	1	1	1	1	1	1
523523762	箕面市	1	0	0	0	0	0	0	0	0	0	0	0	0	0	0	0	0	0	0
523523763	豊能町	1	1	1	1	1	1	1	1	1	1	1	1	1	1	1	1	1	1	1
523523764	箕面市	1	0	0	0	0	0	0	0	0	0	0	0	0	0	0	0	0	0	0
523523771	箕面市	1	1	■	■	■	1	1	1	1	1	1	1	1	1	1	1	1	1	1
523523772	箕面市	1	1	1	1	1	1	1	1	1	1	1	1	1	1	1	1	1	1	1
523523782	豊能町	1	0	0	0	0	0	0	0	0	0	0	0	0	0	0	0	0	0	0
523523791	豊能町	1	1	■	■	■	1	0	0	0	0	0	0	0	0	0	0	0	0	0
523523841	豊能町	1	1	1	1	1	1	1	1	1	1	1	1	1	1	1	1	1	1	1
523523842	豊能町	1	2	1	1	1	1	1	1	1	1	1	1	1	1	1	1	1	1	1
523523843	豊能町	1	2	1	1	1	1	1	1	1	1	1	1	1	1	1	1	1	1	1
523523844	豊能町	1	2	1	2	1	1	1	1	1	1	1	1	1	1	1	1	1	1	1
523523851	豊能町	1	2	1	1	1	1	1	1	1	1	1	1	1	1	1	1	1	1	1
523523852	豊能町	1	2	1	2	1	1	1	1	1	1	1	1	1	1	1	1	1	1	1
523523853	豊能町	1	2	1	1	1	1	1	1	1	1	1	1	1	1	1	1	1	1	1
523523854	豊能町	1	1	1	1	1	1	1	1	1	1	1	1	1	1	1	1	1	1	1
523523861	豊能町	1	1	1	1	1	1	1	1	1	1	1	1	1	1	1	1	1	1	1
523523863	豊能町	1	1	1	1	1	1	1	1	1	1	1	1	1	1	1	1	1	1	1
523523881	豊能町	1	1	■	■	■	1	0	0	0	0	0	0	0	0	0	0	0	0	0
523523883	豊能町	1	0	0	0	0	0	0	0	0	0	0	0	0	0	0	0	0	0	0
523523884	豊能町	1	1	■	■	■	1	0	0	0	0	0	0	0	0	0	0	0	0	0
523523941	豊能町	1	2	1	1	1	1	1	1	1	1	1	1	1	1	1	1	1	1	1
523523942	豊能町	1	1	1	1	1	1	1	1	1	1	1	1	1	1	1	1	1	1	1
523523943	豊能町	1	1	■	■	■	1	0	0	0	0	0	0	0	0	0	0	0	0	0
523523951	豊能町	1	1	■	■	■	1	0	0	0	0	0	0	0	0	0	0	0	0	0
523523952	豊能町	1	1	1	1	1	1	1	1	1	1	1	1	1	1	1	1	1	1	1
523523954	豊能町	1	1	1	1	1	1	1	1	1	1	1	1	1	1	1	1	1	1	1
523523961	豊能町	1	1	■	■	■	1	1	1	1	1	1	1	1	1	1	1	1	1	1
523523982	豊能町	1	1	1	1	1	1	1	1	1	1	1	1	1	1	1	1	1	1	1
523523984	豊能町	1	1	1	1	1	1	1	1	1	1	1	1	1	1	1	1	1	1	1
523523991	豊能町	1	1	1	1	1	1	1	1	1	1	1	1	1	1	1	1	1	1	1

地域メッシュ コード	メッシュのかかる 主な市区町村名	市区町 村数	平成17年国勢調査結果						平成22年国勢調査結果						平成17年から平成22年の変化						
			人口総 数	0～14 歳以上 人口	15～64 歳以上 人口	65歳以 上人口	世帯総 数	1人世 帯数	人口総 数	0～14 歳以上 人口	15～64 歳以上 人口	65歳以 上人口	世帯総 数	1人世 帯数	人口総 数	0～14 歳以上 人口	15～64 歳以上 人口	65歳以 上人口	世帯総 数	1人世 帯数	
523523993	豊能町	1	1	1	1	1	1	1	1	1	1	1	1	1	1	1	1	1	1	0	
523523994	豊能町	1	1	■	■	■	1	0	1	■	■	■	1	■	-1	■	■	■	0	■	
523524001	箕面市	1	1	1	1	1	1	1	1	1	1	1	1	1	1	1	1	1	1	1	
523524002	箕面市	1	2	1	2	1	1	1	2	1	2	1	1	1	-1	-1	-2	1	-1	-1	
523524003	箕面市	1	2	1	2	1	1	1	2	1	2	1	1	1	1	1	-1	1	-1	-1	
523524004	箕面市	1	3	1	2	1	1	1	3	1	2	1	1	1	1	-1	-1	2	1	1	
523524011	箕面市	1	2	1	2	1	1	1	2	1	2	1	2	1	-1	-1	-1	1	1	1	
523524012	箕面市	2	1	1	1	1	1	1	2	1	1	1	1	2	1	2	1	2	1	1	
523524013	箕面市	1	2	1	2	1	1	1	2	1	1	1	1	1	-2	-1	-2	2	0	1	
523524021	茨木市	2	1	1	1	1	1	1	1	1	1	1	1	2	1	1	2	1	1	1	
523524022	茨木市	1	1	1	1	1	1	1	1	1	1	1	1	-1	1	-1	1	1	1	1	
523524023	茨木市	1	1	1	1	1	1	1	1	1	1	1	1	-1	-1	-1	1	1	1	1	
523524024	茨木市	1	1	1	1	1	1	1	1	1	1	1	1	-1	-1	-1	1	1	1	1	
523524031	茨木市	1	1	1	1	1	1	1	1	1	1	1	1	-1	1	-1	1	-1	-1	-1	
523524032	茨木市	1	2	1	1	1	1	1	2	1	1	1	1	1	1	-1	1	1	1	1	
523524033	茨木市	1	1	1	1	1	1	1	1	1	1	1	1	-1	-1	-1	-1	-1	0	0	
523524034	茨木市	1	3	1	2	1	1	1	3	1	2	1	2	1	2	2	2	2	2	1	1
523524041	茨木市	1	2	1	1	1	1	1	2	1	1	1	1	1	-1	1	1	1	1	1	1
523524042	茨木市	1	3	1	2	1	1	1	3	1	2	1	1	1	-2	-1	-2	1	1	1	1
523524043	茨木市	1	2	1	1	1	1	1	2	1	1	1	1	-2	-1	-2	-1	-1	-1	-1	-1
523524044	茨木市	1	2	1	1	1	1	1	2	1	1	1	1	1	1	1	-1	1	1	1	1
523524051	茨木市	1	2	1	2	1	1	1	2	1	2	1	1	1	-1	-1	-1	1	1	1	1
523524052	茨木市	1	1	1	1	1	1	1	1	1	1	1	1	-1	1	-2	1	-1	1	1	1
523524053	茨木市	1	3	1	2	1	1	1	3	1	2	1	1	1	1	-1	-1	2	1	1	1
523524054	茨木市	1	2	1	2	1	1	1	2	1	2	1	1	-1	-1	-2	2	1	1	1	1
523524061	茨木市	1	6	1	4	1	2	1	6	1	4	2	2	1	-2	-1	-2	2	-1	1	1
523524062	高槻市	2	4	1	3	1	2	1	4	1	3	1	2	1	1	2	-2	2	1	1	1
523524063	茨木市	1	2	1	2	1	1	1	2	1	2	1	1	1	1	1	-1	1	1	1	1
523524064	高槻市	2	5	1	3	1	2	1	5	1	3	1	2	1	2	2	2	2	2	1	1
523524071	高槻市	1	4	1	3	1	2	1	4	1	3	1	3	2	2	2	2	2	2	2	2
523524072	高槻市	1	3	1	2	1	2	1	3	1	2	1	2	1	-1	-1	-1	1	2	2	2
523524073	高槻市	1	3	1	2	1	2	1	4	1	3	1	2	2	3	2	2	2	2	2	2
523524074	高槻市	1	2	1	2	1	1	1	2	1	2	1	1	1	1	-1	-1	2	1	1	1
523524081	高槻市	1	4	1	3	1	2	1	4	1	3	1	2	1	1	-1	-1	2	2	2	2
523524082	高槻市	1	4	1	3	1	2	1	4	1	2	1	2	1	-2	-1	-2	2	-1	1	1
523524083	高槻市	1	5	1	3	1	2	1	5	1	3	1	2	1	-1	-1	-2	2	2	2	2

地域メッシュ コード	メッシュのかかる 主な市区町村名	市区町 村数	平成17年国勢調査結果						平成22年国勢調査結果						平成17年から平成22年の変化					
			人口総 数	0～14 歳以上 人口	15～64 歳以上 人口	65歳以 上人口	世帯総 数	1人世 帯数	人口総 数	0～14 歳以上 人口	15～64 歳以上 人口	65歳以 上人口	世帯総 数	1人世 帯数	人口総 数	0～14 歳以上 人口	15～64 歳以上 人口	65歳以 上人口	世帯総 数	1人世 帯数
523524084	高槻市	1	4	1	3	1	2	1	4	1	3	1	2	1	-2	-1	-2	2	1	1
523524091	高槻市	1	3	1	2	1	1	1	3	1	2	1	1	1	-2	-1	-2	1	-1	1
523524092	高槻市	1	5	1	3	1	2	1	4	1	3	1	2	1	-2	-1	-2	2	-1	1
523524093	高槻市	1	4	1	3	1	2	1	4	1	3	1	2	1	2	1	-1	2	1	1
523524094	高槻市	1	5	1	3	1	2	1	5	1	3	2	2	1	2	1	-2	2	2	1
523524101	箕面市	1	2	1	2	1	1	1	2	1	2	1	1	1	1	-1	-1	1	-1	-1
523524102	箕面市	1	3	1	3	1	2	1	3	1	2	1	2	1	-2	-2	-2	2	-1	1
523524103	箕面市	1	1	1	1	1	1	1	1	1	1	1	1	1	-2	-1	-2	1	-1	-1
523524104	箕面市	1	3	1	2	1	2	1	3	1	2	1	2	1	-2	-1	-2	2	-1	-2
523524111	箕面市	1	3	1	2	1	1	1	3	1	2	1	1	1	-1	-1	-2	2	-1	-1
523524112	箕面市	2	1	1	1	1	1	1	1	1	1	1	1	1	2	1	1	1	1	1
523524113	箕面市	1	2	1	2	1	1	1	2	1	2	1	1	1	-1	-1	-2	2	-1	-1
523524114	箕面市	2	1	1	1	1	1	1	1	1	1	1	1	1	2	1	2	1	2	2
523524121	茨木市	1	1	1	1	1	1	1	1	1	1	1	1	1	1	1	1	1	1	1
523524122	茨木市	1	1	■	■	■	1	1	1	0	1	1	1	1	1	■	■	■	0	-1
523524123	茨木市	2	1	1	1	1	1	1	1	1	1	1	1	1	2	2	2	1	2	1
523524131	茨木市	1	1	1	1	1	1	1	1	1	1	1	1	1	-1	1	-1	1	1	1
523524132	茨木市	1	1	1	1	1	1	1	1	1	1	1	1	1	2	-1	1	2	1	1
523524134	茨木市	1	1	■	■	■	1	0	1	1	1	1	1	1	1	■	■	■	1	1
523524141	茨木市	1	1	1	1	1	1	1	1	1	1	1	1	1	-2	-1	-1	1	-1	1
523524142	茨木市	1	4	1	3	1	2	1	4	1	2	1	2	1	-2	-1	-2	2	-1	1
523524143	茨木市	1	1	1	1	1	1	1	1	1	1	1	1	1	-1	-1	-1	1	-1	-1
523524144	茨木市	1	1	1	1	1	1	1	1	1	1	1	1	1	1	1	1	1	1	1
523524151	茨木市	1	2	1	1	1	1	1	2	1	1	1	1	1	1	1	-1	1	1	1
523524152	茨木市	1	1	1	1	1	1	1	1	1	1	1	1	1	1	1	1	1	1	1
523524153	茨木市	1	1	1	1	1	1	1	1	1	1	1	1	1	-1	-1	-1	1	-1	-1
523524154	茨木市	2	2	1	1	1	1	1	2	1	1	1	1	1	-1	-1	-2	1	-1	1
523524161	茨木市	1	3	1	2	1	1	1	3	1	2	1	1	1	-2	1	-2	0	-1	-1
523524162	高槻市	2	4	1	3	1	2	1	4	1	2	1	2	1	2	-1	-2	2	-1	1
523524163	茨木市	2	2	1	2	1	1	1	2	1	1	1	1	1	-1	1	-2	2	0	1
523524164	高槻市	2	1	1	1	1	1	1	1	1	1	1	1	1	1	1	1	1	1	1
523524171	高槻市	1	3	1	2	1	2	1	3	1	2	1	2	1	1	-1	-1	1	1	1
523524172	高槻市	1	1	1	1	1	1	1	2	1	1	1	1	1	2	1	2	1	2	1
523524173	高槻市	1	3	1	2	1	2	1	4	1	3	1	2	1	2	2	2	2	2	1
523524174	高槻市	1	3	1	2	1	1	1	4	1	2	1	2	1	2	1	1	2	1	1
523524181	高槻市	1	2	1	1	1	1	1	2	1	1	1	1	1	1	1	-1	1	1	1

地域メッシュ コード	メッシュのかかる 主な市区町村名	市区町 村数	平成17年国勢調査結果						平成22年国勢調査結果						平成17年から平成22年の変化					
			人口総 数	0～14 歳以上 人口	15～64 歳以上 人口	65歳以 上人口	世帯総 数	1人世 帯数	人口総 数	0～14 歳以上 人口	15～64 歳以上 人口	65歳以 上人口	世帯総 数	1人世 帯数	人口総 数	0～14 歳以上 人口	15～64 歳以上 人口	65歳以 上人口	世帯総 数	1人世 帯数
523524182	高槻市	1	4	1	3	1	2	1	4	1	2	1	2	1	-2	-1	-2	2	1	1
523524183	高槻市	1	3	1	2	1	2	1	3	1	2	1	2	1	-2	1	-2	1	1	1
523524184	高槻市	1	3	1	2	1	2	1	4	1	3	1	2	1	2	2	2	1	2	1
523524191	高槻市	1	3	1	2	1	2	1	3	1	2	1	2	1	1	1	-1	1	1	1
523524192	高槻市	1	2	1	2	1	1	1	2	1	2	1	1	1	1	1	-1	1	1	1
523524193	高槻市	1	2	1	2	1	1	1	2	1	2	1	1	1	1	1	-1	1	-1	-1
523524194	高槻市	1	3	1	2	1	2	1	3	1	2	1	2	2	2	1	2	-1	2	2
523524201	箕面市	1	1	0	1	1	1	1	1	0	1	1	1	1	-1	0	-1	-1	-1	-1
523524202	箕面市	1	2	1	1	1	1	1	1	1	1	1	1	1	-1	-1	-2	1	1	-1
523524211	箕面市	1	2	1	1	1	1	1	2	1	1	1	1	1	1	1	-1	2	1	1
523524212	箕面市	2	1	1	1	1	1	1	2	1	2	1	1	1	3	2	2	1	2	1
523524213	箕面市	1	1	0	1	0	1	0	1	■	■	■	1	■	2	■	■	■	1	■
523524214	茨木市	1	0	0	0	0	0	0	2	1	2	1	1	1	3	2	3	1	2	1
523524221	茨木市	1	2	1	1	1	1	1	3	1	2	1	1	1	3	2	2	2	2	2
523524223	茨木市	1	0	0	0	0	0	0	1	1	1	1	1	1	2	1	1	1	1	1
523524232	茨木市	1	1	1	1	1	1	1	1	1	1	1	1	1	-1	-1	-1	-1	-1	1
523524234	茨木市	1	1	■	■	■	1	1	1	0	1	1	1	1	-1	■	■	■	1	0
523524241	茨木市	1	1	1	1	1	1	1	1	1	1	1	1	1	1	1	1	1	1	-1
523524242	茨木市	1	1	0	1	1	1	1	1	0	1	1	1	1	-1	0	-1	1	1	1
523524243	茨木市	1	1	1	1	1	1	1	1	1	1	1	1	1	-1	-1	-1	1	-1	1
523524244	茨木市	1	2	1	1	1	1	1	1	1	1	1	1	1	-1	-1	-2	1	-1	1
523524251	茨木市	2	1	1	1	1	1	1	1	1	1	1	1	1	-2	-1	-1	1	-1	-1
523524252	高槻市	2	2	1	2	1	1	1	2	1	2	1	1	1	-1	-1	-2	1	1	1
523524253	茨木市	2	1	1	1	1	1	1	1	1	1	1	1	1	2	1	2	1	1	1
523524254	高槻市	1	3	1	2	1	1	1	4	1	3	1	2	1	3	2	2	2	2	1
523524261	高槻市	1	3	1	2	1	1	1	3	1	2	1	1	1	1	1	-1	2	1	-1
523524262	高槻市	1	4	1	3	1	2	1	3	1	3	1	2	1	-1	-2	1	2	1	1
523524263	高槻市	1	2	1	2	1	1	1	2	1	1	1	1	1	-1	-1	-1	1	1	1
523524264	高槻市	1	3	1	2	1	1	1	3	1	3	1	1	1	2	-1	2	1	1	-1
523524271	高槻市	1	2	1	1	1	1	1	2	1	1	1	1	1	1	1	-1	1	1	-1
523524272	高槻市	1	2	1	1	1	1	1	2	1	1	1	1	1	2	1	1	2	1	1
523524273	高槻市	1	2	1	1	1	1	1	2	1	1	1	1	1	-1	-1	-1	1	1	1
523524274	高槻市	1	2	1	2	1	1	1	2	1	2	1	1	1	1	-1	-1	1	1	1
523524281	高槻市	1	3	1	2	1	1	1	2	1	2	1	1	1	-2	-1	-2	1	-1	-1
523524282	高槻市	1	3	1	2	1	2	1	3	1	2	1	2	1	2	1	2	2	2	1
523524283	高槻市	1	3	1	2	1	1	1	3	1	2	1	1	1	-2	-1	-2	1	-1	1



地域メッシュ コード	メッシュのかかる 主な市区町村名	市区町 村数	平成17年国勢調査結果						平成22年国勢調査結果						平成17年から平成22年の変化					
			人口総 数	0～14 歳以上 人口	15～64 歳以上 人口	65歳以 上人口	世帯総 数	1人世 帯数	人口総 数	0～14 歳以上 人口	15～64 歳以上 人口	65歳以 上人口	世帯総 数	1人世 帯数	人口総 数	0～14 歳以上 人口	15～64 歳以上 人口	65歳以 上人口	世帯総 数	1人世 帯数
523524284	高槻市	1	4	1	3	1	2	1	4	1	3	1	2	1	2	-1	-1	2	2	2
523524291	高槻市	1	4	1	3	1	2	2	4	1	3	1	2	2	2	1	-1	1	2	2
523524292	高槻市	1	3	1	2	1	2	1	3	1	2	1	2	1	2	1	1	1	2	2
523524293	高槻市	1	3	1	2	1	2	1	3	1	2	1	2	1	2	1	2	1	2	1
523524294	高槻市	1	4	1	3	1	2	1	4	1	3	1	2	1	-2	-2	-2	1	1	2
523524312	茨木市	1	0	0	0	0	0	0	1	1	1	1	1	1	2	2	2	1	2	1
523524321	茨木市	1	1	1	1	1	1	1	1	1	1	1	1	1	-1	-1	-1	-1	-1	0
523524323	茨木市	1	1	1	1	1	1	1	1	1	1	1	1	1	1	1	1	1	1	1
523524324	茨木市	1	1	1	1	1	1	1	1	1	1	1	1	1	-1	-1	-1	0	-1	1
523524334	茨木市	1	1	1	1	1	1	1	1	1	1	1	1	1	-1	-1	-1	1	-1	1
523524341	茨木市	1	2	1	1	1	1	1	2	1	1	1	1	1	-2	-1	-2	2	0	1
523524342	茨木市	1	2	1	1	1	1	1	2	1	1	1	1	1	-1	-1	-2	1	1	1
523524343	茨木市	1	1	1	1	1	1	1	1	1	1	1	1	1	2	1	-1	1	1	1
523524344	茨木市	1	1	1	1	1	1	1	1	1	1	1	1	1	2	1	2	1	1	1
523524351	茨木市	1	1	1	1	1	1	1	1	1	1	1	1	1	-1	-1	-1	-1	-1	1
523524352	高槻市	1	2	1	1	1	1	1	2	1	1	1	1	1	-1	-1	-1	1	1	1
523524353	茨木市	1	1	■	■	■	1	0	1	■	■	■	1	■	1	■	■	■	1	■
523524354	高槻市	1	1	1	1	1	1	1	1	1	1	1	1	1	1	-1	1	1	1	1
523524361	高槻市	1	3	1	2	1	1	1	3	1	2	1	1	1	2	-1	2	1	1	-1
523524362	高槻市	1	3	1	2	1	1	1	3	1	2	1	1	1	2	1	1	1	1	1
523524363	高槻市	1	2	1	1	1	1	1	2	1	1	1	1	1	2	-1	2	1	1	1
523524364	高槻市	1	1	1	1	1	1	1	1	1	1	1	1	1	1	-1	1	1	1	1
523524371	高槻市	1	2	1	2	1	1	1	2	1	1	1	1	1	-1	1	-1	1	1	1
523524372	高槻市	1	3	1	2	1	2	1	3	1	2	1	2	1	-2	-1	-2	1	1	1
523524373	高槻市	1	2	1	1	1	1	1	2	1	1	1	1	1	-2	-1	-2	1	1	1
523524374	高槻市	1	3	1	2	1	1	1	3	1	2	1	1	1	1	-1	-2	2	1	1
523524381	高槻市	1	3	1	2	1	1	1	3	1	2	1	1	1	2	1	2	1	1	1
523524382	高槻市	1	3	1	2	1	1	1	3	1	2	1	2	1	2	2	1	2	2	1
523524383	高槻市	1	2	1	1	1	1	1	2	1	2	1	1	1	2	1	2	1	1	1
523524384	高槻市	1	3	1	2	1	1	1	3	1	2	1	1	1	-1	1	-2	1	1	1
523524391	高槻市	1	2	1	1	1	1	1	2	1	1	1	1	1	2	1	1	1	1	1
523524392	高槻市	1	2	1	2	1	1	1	2	1	2	1	1	1	2	1	2	1	2	1
523524393	高槻市	1	3	1	2	1	1	1	3	1	2	1	1	1	-2	-1	-2	1	-1	1
523524394	高槻市	1	2	1	1	1	1	1	2	1	1	1	1	1	1	-1	-1	1	1	1
523524403	茨木市	1	0	0	0	0	0	0	1	■	■	■	1	■	1	■	■	■	1	■
523524412	茨木市	1	1	1	1	1	1	1	1	1	1	1	1	1	-1	-1	-1	0	0	1

地域メッシュ コード	メッシュのかかる 主な市区町村名	市区町 村数	平成17年国勢調査結果						平成22年国勢調査結果						平成17年から平成22年の変化					
			人口総 数	0～14 歳以上 人口	15～64 歳以上 人口	65歳以 上人口	世帯総 数	1人世 帯数	人口総 数	0～14 歳以上 人口	15～64 歳以上 人口	65歳以 上人口	世帯総 数	1人世 帯数	人口総 数	0～14 歳以上 人口	15～64 歳以上 人口	65歳以 上人口	世帯総 数	1人世 帯数
523524414	茨木市	1	1	1	1	1	1	1	1	1	1	1	1	1	1	1	1	1	1	1
523524421	茨木市	1	1	1	1	1	1	1	1	1	1	1	1	1	1	1	1	1	1	1
523524422	茨木市	1	1	1	1	1	1	1	1	1	1	1	1	1	1	1	1	1	1	1
523524423	茨木市	1	1	1	1	1	1	1	1	1	1	1	1	1	1	1	1	1	1	1
523524432	茨木市	1	2	1	1	1	1	1	1	1	1	1	1	1	1	1	1	1	1	1
523524433	茨木市	1	1	■	■	■	■	1	1	1	1	1	1	1	1	1	1	1	1	1
523524434	茨木市	1	1	1	1	1	1	1	1	1	1	1	1	1	1	1	1	1	1	1
523524441	茨木市	1	1	1	1	1	1	1	1	1	1	1	1	1	1	1	1	1	1	1
523524442	茨木市	1	1	■	■	■	■	1	1	1	1	1	1	1	1	1	1	1	1	1
523524443	茨木市	1	1	1	1	1	1	1	1	1	1	1	1	1	1	1	1	1	1	1
523524444	茨木市	1	1	1	1	1	1	1	1	1	1	1	1	1	1	1	1	1	1	1
523524461	高槻市	1	0	0	0	0	0	0	0	0	0	0	0	0	0	0	0	0	0	0
523524462	高槻市	1	1	1	1	1	1	1	1	1	1	1	1	1	1	1	1	1	1	1
523524464	高槻市	1	1	■	■	■	■	1	1	1	1	1	1	1	1	1	1	1	1	1
523524471	高槻市	1	1	1	1	1	1	1	1	1	1	1	1	1	1	1	1	1	1	1
523524472	高槻市	1	2	1	1	1	1	1	1	1	1	1	1	1	1	1	1	1	1	1
523524473	高槻市	1	1	1	1	1	1	1	1	1	1	1	1	1	1	1	1	1	1	1
523524474	高槻市	1	4	1	3	1	2	1	1	1	1	1	1	1	1	1	1	1	1	1
523524481	高槻市	1	3	1	2	1	1	1	1	1	1	1	1	1	1	1	1	1	1	1
523524482	高槻市	1	3	1	2	1	1	1	1	1	1	1	1	1	1	1	1	1	1	1
523524483	高槻市	1	2	1	2	1	1	1	1	1	1	1	1	1	1	1	1	1	1	1
523524484	高槻市	1	3	1	2	1	1	1	1	1	1	1	1	1	1	1	1	1	1	1
523524491	高槻市	1	3	1	2	1	1	1	1	1	1	1	1	1	1	1	1	1	1	1
523524492	高槻市	1	3	1	2	1	1	1	1	1	1	1	1	1	1	1	1	1	1	1
523524493	高槻市	1	3	1	2	1	1	1	1	1	1	1	1	1	1	1	1	1	1	1
523524494	高槻市	1	2	1	2	1	1	1	1	1	1	1	1	1	1	1	1	1	1	1
523524502	茨木市	1	1	■	■	■	■	1	1	1	1	1	1	1	1	1	1	1	1	1
523524512	茨木市	1	1	1	1	1	1	1	1	1	1	1	1	1	1	1	1	1	1	1
523524514	茨木市	1	1	1	1	1	1	1	1	1	1	1	1	1	1	1	1	1	1	1
523524523	茨木市	1	1	1	1	1	1	1	1	1	1	1	1	1	1	1	1	1	1	1
523524524	茨木市	1	1	■	■	■	■	1	1	1	1	1	1	1	1	1	1	1	1	1
523524531	茨木市	1	1	1	1	1	1	1	1	1	1	1	1	1	1	1	1	1	1	1
523524532	茨木市	1	1	1	1	1	1	1	1	1	1	1	1	1	1	1	1	1	1	1
523524533	茨木市	1	1	1	1	1	1	1	1	1	1	1	1	1	1	1	1	1	1	1
523524543	茨木市	1	1	■	■	■	■	1	1	1	1	1	1	1	1	1	1	1	1	1
523524561	高槻市	1	1	1	1	1	1	1	1	1	1	1	1	1	1	1	1	1	1	1

地域メッシュ コード	メッシュのかかる 主な市区町村名	市区町 村数	平成17年国勢調査結果						平成22年国勢調査結果						平成17年から平成22年の変化					
			人口総 数	0～14 歳以上 人口	15～64 歳以上 人口	65歳以 上人口	世帯総 数	1人世 帯数	人口総 数	0～14 歳以上 人口	15～64 歳以上 人口	65歳以 上人口	世帯総 数	1人世 帯数	人口総 数	0～14 歳以上 人口	15～64 歳以上 人口	65歳以 上人口	世帯総 数	1人世 帯数
523524562	高槻市	1	1	■	■	■	1	0	1	■	■	■	1	■	1	■	■	■	1	■
523524563	高槻市	1	1	1	1	1	1	1	1	1	1	1	1	1	1	1	1	1	1	1
523524571	高槻市	1	1	1	1	1	1	1	1	1	1	1	1	1	1	1	1	1	1	1
523524572	高槻市	1	2	1	2	1	1	1	2	1	1	1	1	0	2	2	2	2	1	1
523524573	高槻市	1	1	■	■	■	1	0	1	■	■	■	1	■	1	■	■	■	1	■
523524574	高槻市	1	2	1	2	1	1	1	2	1	1	1	1	1	1	1	1	1	1	1
523524581	高槻市	1	4	1	2	1	2	1	3	1	2	2	2	1	1	1	2	2	1	1
523524582	高槻市	1	3	1	2	1	1	1	3	1	2	1	1	1	1	1	2	2	1	1
523524583	高槻市	1	3	1	2	1	1	1	3	1	2	1	1	1	1	1	2	2	1	1
523524584	高槻市	1	1	1	1	1	1	1	1	1	1	1	1	1	1	1	1	1	1	1
523524591	高槻市	1	2	1	2	1	1	1	3	1	2	1	1	1	2	2	2	2	2	1
523524592	高槻市	1	1	1	1	1	1	1	1	1	1	1	1	1	1	1	1	1	1	1
523524594	高槻市	1	1	1	1	0	1	1	1	1	1	1	1	1	1	1	1	1	1	0
523524611	茨木市	1	1	1	1	1	1	1	1	1	1	1	1	1	1	1	1	1	1	0
523524612	茨木市	1	1	1	1	1	1	1	1	1	1	1	1	1	1	1	1	1	1	1
523524621	茨木市	1	1	■	■	■	1	1	1	1	1	1	0	1	■	■	■	1	1	-1
523524622	茨木市	1	1	1	1	1	1	0	1	1	1	1	0	1	-1	-1	1	0	0	0
523524623	茨木市	1	1	0	1	1	1	1	1	0	1	1	1	1	0	1	-1	1	1	-1
523524624	茨木市	1	1	1	1	1	1	0	1	1	1	1	1	1	1	1	-1	1	1	1
523524631	茨木市	1	1	1	1	1	1	1	1	1	1	1	1	1	1	1	-1	1	1	1
523524632	茨木市	1	1	1	1	1	1	1	1	1	1	1	1	1	1	1	1	1	1	1
523524633	茨木市	1	1	■	■	■	1	1	1	■	■	■	1	■	-1	■	■	■	-1	■
523524634	茨木市	1	1	1	1	1	1	1	1	1	1	1	1	1	1	1	1	1	1	1
523524641	茨木市	1	1	1	1	1	1	1	1	1	1	1	1	1	1	1	1	1	1	0
523524642	茨木市	1	1	■	■	■	1	0	0	0	0	0	0	0	-1	■	■	■	-1	0
523524643	茨木市	1	1	1	1	1	1	1	1	1	1	1	1	1	1	1	1	1	1	-1
523524644	茨木市	1	1	1	1	1	1	1	1	1	1	1	1	1	1	1	1	1	1	1
523524652	高槻市	1	1	■	■	■	1	0	1	■	■	■	1	■	1	■	■	■	0	■
523524654	高槻市	1	1	■	■	■	1	0	1	■	■	■	1	■	-1	■	■	■	-1	■
523524663	高槻市	1	1	1	1	1	1	1	1	1	1	1	1	1	1	1	1	1	1	0
523524671	高槻市	1	1	0	1	1	1	1	1	1	1	1	0	-1	1	-1	0	-1	-1	-1
523524672	高槻市	1	1	1	1	1	1	1	1	1	1	1	1	1	1	1	1	1	1	1
523524673	高槻市	1	1	■	■	■	1	0	1	1	1	1	1	-1	■	■	■	-1	1	1
523524674	高槻市	1	1	1	1	1	1	1	1	1	1	1	1	-1	-1	-1	1	1	1	1
523524681	高槻市	1	1	1	1	1	1	1	1	1	1	1	1	1	1	1	1	1	1	1
523524682	高槻市	1	1	■	■	■	1	0	1	0	1	1	1	1	1	■	■	■	1	1

地域メッシュ コード	メッシュのかかる 主な市区町村名	市区町 村数	平成17年国勢調査結果						平成22年国勢調査結果						平成17年から平成22年の変化					
			人口総 数	0～14 歳以上 人口	15～64 歳以上 人口	65歳以 上人口	世帯総 数	1人世 帯数	人口総 数	0～14 歳以上 人口	15～64 歳以上 人口	65歳以 上人口	世帯総 数	1人世 帯数	人口総 数	0～14 歳以上 人口	15～64 歳以上 人口	65歳以 上人口	世帯総 数	1人世 帯数
523524683	高槻市	1	1	1	1	1	1	1	1	1	1	1	1	1	1	1	1	1	1	1
523524724	茨木市	1																		
523524731	茨木市	1	1	1	1	1	1	1	1	1	1	1	1	1	1	1	1	1	1	1
523524732	茨木市	1	1	1	1	1	1	1	1	1	1	1	1	1	1	1	1	1	1	1
523524733	茨木市	1	1	1	1	1	1	1	1	1	1	1	1	1	1	1	1	1	1	1
523524734	茨木市	1	0	0	0	0	0	0	0	0	0	0	0	0	0	0	0	0	0	0
523524741	茨木市	1	1	0	1	1	1	1	1	1	1	1	1	1	1	1	1	1	1	1
523524742	茨木市	1	1	1	1	1	1	1	1	1	1	1	1	1	1	1	1	1	1	1
523524761	高槻市	1	1	■	■	■	■	1	1	1	1	1	1	1	1	1	1	1	1	1
523524763	高槻市	1	1	1	1	1	1	1	1	1	1	1	1	1	1	1	1	1	1	1
523524772	高槻市	1	1	1	1	1	1	1	1	1	1	1	1	1	1	1	1	1	1	1
523524774	高槻市	1	1	1	1	1	1	1	1	1	1	1	1	1	1	1	1	1	1	1
523524781	高槻市	1	1	1	1	1	1	1	1	1	1	1	1	1	1	1	1	1	1	1
523524782	高槻市	1	0	0	0	0	0	0	0	0	0	0	0	0	0	0	0	0	0	0
523524783	高槻市	1	1	1	1	1	1	1	1	1	1	1	1	1	1	1	1	1	1	1
523524803	豊能町	1	1	■	■	■	■	1	0	1	1	1	0	1	1	1	1	0	1	0
523524813	茨木市	1	1	1	1	1	1	1	0	1	1	1	1	1	1	1	1	1	1	1
523524814	茨木市	1	1	1	1	1	1	1	1	1	1	1	1	1	1	1	1	1	1	1
523524821	茨木市	1	1	1	1	1	1	1	1	1	1	1	1	1	1	1	1	1	1	1
523524823	茨木市	1	1	■	■	■	■	1	1	1	1	1	1	1	1	1	1	1	1	1
523524824	茨木市	1	1	1	1	1	1	1	1	1	1	1	1	1	1	1	1	1	1	1
523524831	茨木市	1	1	1	1	1	1	1	1	1	1	1	1	1	1	1	1	1	1	1
523524833	茨木市	1	1	1	1	1	1	1	1	1	1	1	1	1	1	1	1	1	1	1
523524834	茨木市	1	1	■	■	■	■	1	1	1	1	1	1	1	1	1	1	1	1	1
523524862	高槻市	1	1	■	■	■	■	1	0	0	0	0	0	0	0	0	0	0	0	0
523524871	高槻市	1	0	0	0	0	0	0	0	1	1	1	1	1	1	1	1	1	1	1
523524883	高槻市	1	1	0	1	1	1	1	0	1	1	1	1	1	1	1	1	1	1	1
523524892	高槻市	1	1	0	1	1	1	1	1	1	1	1	1	1	1	1	1	1	1	1
523524901	豊能町	1	1	1	1	1	1	1	1	1	1	1	1	1	1	1	1	1	1	1
523524902	豊能町	1	1	1	1	1	1	1	1	1	1	1	1	1	1	1	1	1	1	1
523524903	豊能町	1	1	1	1	1	1	1	1	1	1	1	1	1	1	1	1	1	1	1
523524904	豊能町	1	2	1	1	1	1	1	1	2	1	1	1	1	1	1	1	1	1	1
523524911	豊能町	2	1	1	1	1	1	1	1	1	1	1	1	1	1	1	1	1	1	1
523524912	茨木市	1	1	■	■	■	■	1	0	1	1	1	1	1	1	1	1	1	1	0
523524913	豊能町	1	1	1	1	1	1	1	1	1	1	1	1	1	1	1	1	1	1	1
523524922	茨木市	1	1	1	1	1	1	1	1	1	1	1	1	1	1	1	1	1	1	1

地域メッシュ コード	メッシュのかかる 主な市区町村名	市区町 村数	平成17年国勢調査結果						平成22年国勢調査結果						平成17年から平成22年の変化					
			人口総 数	0～14 歳以上 人口	15～64 歳以上 人口	65歳以 上人口	世帯総 数	1人世 帯数	人口総 数	0～14 歳以上 人口	15～64 歳以上 人口	65歳以 上人口	世帯総 数	1人世 帯数	人口総 数	0～14 歳以上 人口	15～64 歳以上 人口	65歳以 上人口	世帯総 数	1人世 帯数
523524923	茨木市	1	1	■	■	■	1	1	1	0	1	1	1	■	■	■	-1	■	0	
523524924	茨木市	1	1	1	1	1	1	1	1	1	1	1	1	-1	-1	-1	-1	-1	0	
523524931	茨木市	1	1	■	■	■	1	1	1	1	1	0	1	■	■	■	1	■	-1	
523524941	茨木市	1	1	■	■	■	1	0	1	■	■	■	1	■	■	■	-1	■	■	
523524943	茨木市	1	1	1	1	1	1	0	1	1	1	1	1	1	1	-1	0	1	1	
523524944	茨木市	1	0	0	0	0	0	0	1	■	■	■	1	■	■	■	1	■	■	
523524951	茨木市	1	1	■	■	■	1	1	1	■	■	■	1	■	■	■	-1	■	■	
523524952	茨木市	1	0	0	0	0	0	0	1	■	■	■	1	■	■	■	1	■	■	
523524981	高槻市	1	1	■	■	■	1	1	0	0	0	0	0	0	0	0	-1	■	-1	
523524983	高槻市	1	1	■	■	■	1	0	0	0	0	0	0	0	0	0	-1	■	0	
523525001	高槻市	1	4	1	3	1	2	1	4	1	3	1	2	1	1	1	-2	-1	1	
523525002	高槻市	1	2	1	2	1	1	1	3	1	2	1	1	1	1	1	2	1	1	
523525003	高槻市	1	3	1	2	1	2	1	3	1	2	1	2	1	1	1	-1	-1	1	
523525004	高槻市	1	3	1	2	1	1	1	3	1	2	1	2	1	1	1	2	1	1	
523525011	高槻市	1	1	1	1	1	1	1	1	1	1	1	1	1	1	1	1	1	1	
523525012	枚方市	1	1	0	1	1	1	1	0	0	0	0	0	0	0	-1	0	-1		
523525013	高槻市	1	1	1	1	1	1	1	1	1	1	1	1	1	1	-1	1	1	1	
523525021	枚方市	1	1	1	1	1	1	1	1	1	1	1	1	1	1	1	1	1	1	
523525022	枚方市	1	3	1	2	1	2	1	3	1	2	1	2	1	1	2	2	2	1	
523525024	枚方市	1	3	1	2	1	1	1	2	1	2	1	1	1	1	-2	-1	-2		
523525031	枚方市	1	3	1	2	1	2	1	3	1	2	1	2	1	1	-2	2	1	1	
523525032	枚方市	1	3	1	2	1	1	1	3	1	2	1	1	1	1	1	2	1	1	
523525033	枚方市	1	3	1	2	1	2	1	3	1	2	1	2	1	1	-1	1	1	1	
523525034	枚方市	1	3	1	2	1	1	1	3	1	2	1	1	1	1	1	-1	-1	1	
523525041	枚方市	1	4	1	3	1	2	1	4	1	3	2	2	1	1	2	2	1	1	
523525042	枚方市	1	2	1	1	1	1	1	2	1	1	1	1	1	1	-1	1	2	1	
523525043	枚方市	1	3	1	2	1	1	1	3	1	2	1	2	1	1	1	2	1	1	
523525044	枚方市	1	3	1	2	1	1	1	3	1	2	1	1	1	1	1	1	1	-1	
523525051	枚方市	1	1	1	1	1	1	1	1	1	1	1	1	1	1	1	1	1	1	
523525052	枚方市	1	1	1	1	1	1	1	1	1	1	1	1	1	1	2	1	1	1	
523525053	枚方市	1	1	1	1	1	1	1	1	1	1	1	1	1	1	1	1	1	1	
523525054	枚方市	1	1	1	1	1	1	1	1	1	1	1	1	1	1	-1	-1	-1	-1	
523525061	枚方市	1	2	1	2	1	1	1	2	1	2	1	1	1	1	1	1	2	1	
523525062	枚方市	1	2	1	2	1	1	1	2	1	2	1	1	1	1	1	2	1	1	
523525063	枚方市	1	3	1	2	1	1	1	3	1	2	1	1	1	1	-2	-2	-2		
523525064	枚方市	1	2	1	2	1	1	1	2	1	2	1	1	1	1	1	-1	2	1	

地域メッシュ コード	メッシュのかかる 主な市区町村名	市区町 村数	平成17年国勢調査結果						平成22年国勢調査結果						平成17年から平成22年の変化					
			人口総 数	0～14 歳以上 人口	15～64 歳以上 人口	65歳以 上人口	世帯総 数	1人世 帯数	人口総 数	0～14 歳以上 人口	15～64 歳以上 人口	65歳以 上人口	世帯総 数	1人世 帯数	人口総 数	0～14 歳以上 人口	15～64 歳以上 人口	65歳以 上人口	世帯総 数	1人世 帯数
523525071	枚方市	1	1	0	1	1	1	0	1	0	1	1	1	0	-1	0	-1	1	0	0
523525101	高槻市	1	3	1	2	1	2	1	3	1	2	1	2	1	2	1	2	1	2	2
523525102	高槻市	1	4	1	3	2	2	1	4	1	3	2	2	1	-2	-1	-2	1	-1	1
523525103	高槻市	1	3	1	2	1	2	1	3	1	2	1	2	1	2	2	2	1	2	2
523525104	高槻市	1	6	1	4	1	3	1	6	1	4	2	3	1	2	1	-1	2	1	-1
523525111	高槻市	1	2	1	1	1	1	1	2	1	1	1	1	1	-1	0	-1	1	-1	-1
523525112	高槻市	1	1	1	1	1	1	0	1	1	1	1	0	-2	-1	-2	-1	-1	0	
523525113	高槻市	1	3	1	2	1	1	1	3	1	2	1	1	1	-2	1	-2	1	-1	1
523525114	高槻市	1	1	1	1	1	1	1	1	1	1	1	1	-1	-1	-1	1	0	1	
523525122	枚方市	1	1	1	1	1	1	1	1	1	1	1	1	-2	0	-2	1	-1	-1	
523525124	枚方市	1	1	1	1	1	1	1	1	1	1	1	1	1	-1	-1	1	1	1	
523525131	枚方市	1	3	1	2	1	2	1	3	1	2	1	2	1	-1	-1	-2	2	1	1
523525132	枚方市	1	3	1	3	1	2	1	3	1	2	1	2	1	-1	-1	-2	1	-1	-1
523525133	枚方市	1	5	1	4	1	2	1	5	1	3	2	2	1	-2	-1	-2	2	-1	2
523525134	枚方市	1	4	1	3	1	2	1	4	1	3	1	2	1	-1	-1	-2	2	1	1
523525141	枚方市	1	3	1	2	1	1	1	3	1	2	1	2	1	-2	-1	-2	1	1	1
523525142	枚方市	1	2	1	2	1	1	1	2	1	2	1	1	1	2	-1	-1	2	1	1
523525143	枚方市	1	3	1	2	1	1	1	3	1	2	1	1	1	-2	-2	-2	2	-1	1
523525144	枚方市	1	1	1	1	1	1	1	2	1	1	1	1	1	2	2	2	-1	1	1
523525151	枚方市	1	1	1	1	1	1	1	1	1	1	1	1	1	1	-1	1	2	1	1
523525152	枚方市	1	1	1	1	1	1	1	1	1	1	1	1	-1	-1	-1	1	1	1	
523525153	枚方市	1	4	1	3	1	2	1	3	1	3	1	2	1	-2	-1	-2	1	-1	1
523525154	枚方市	1	2	1	1	1	1	1	2	1	1	1	1	1	1	1	-1	2	1	1
523525161	枚方市	1	2	1	1	1	1	1	2	1	1	1	1	1	1	-1	-1	1	1	-1
523525162	枚方市	1	1	1	1	1	1	1	1	1	1	1	1	1	1	-1	-1	1	1	1
523525163	枚方市	1	1	1	1	1	1	1	2	1	1	1	1	1	2	1	2	2	2	1
523525164	枚方市	1	1	1	1	1	1	1	1	1	1	1	1	1	1	-1	-1	1	1	1
523525201	高槻市	1	3	1	2	1	2	1	3	1	2	1	2	1	2	1	-1	2	1	1
523525202	高槻市	1	4	1	3	1	2	1	4	1	3	1	2	1	1	-1	-1	2	1	1
523525203	高槻市	1	2	1	1	1	1	1	2	1	1	1	1	1	-1	-1	-1	1	1	1
523525204	高槻市	1	2	1	1	1	1	1	2	1	1	1	1	1	-1	1	-2	1	-1	1
523525211	高槻市	1	3	1	2	1	2	1	4	1	3	1	2	1	2	1	2	2	2	1
523525212	高槻市	1	1	1	1	1	1	1	1	1	1	1	1	1	-1	-1	-1	1	-1	1
523525213	高槻市	1	2	1	1	1	1	1	1	1	1	1	1	1	-2	-1	-2	1	-1	1
523525214	高槻市	1	1	1	1	1	1	1	1	1	1	1	1	1	-1	-1	-1	1	1	1
523525221	高槻市	1	1	1	1	1	1	1	1	1	1	1	1	1	-1	-1	-1	1	-1	1

地域メッシュ コード	メッシュのかかる 主な市区町村名	市区町 村数	平成17年国勢調査結果						平成22年国勢調査結果						平成17年から平成22年の変化					
			人口総 数	0～14 歳以上 人口	15～64 歳以上 人口	65歳以 上人口	世帯総 数	1人世 帯数	人口総 数	0～14 歳以上 人口	15～64 歳以上 人口	65歳以 上人口	世帯総 数	1人世 帯数	人口総 数	0～14 歳以上 人口	15～64 歳以上 人口	65歳以 上人口	世帯総 数	1人世 帯数
523525223	高槻市	1	1	1	1	1	1	1	1	1	1	1	1	1	1	1	1	1	-1	
523525224	高槻市	1	1	1	1	1	1	1	1	1	1	1	1	1	1	1	1	1	1	
523525231	枚方市	1	2	1	2	1	1	1	1	1	1	2	1	1	1	1	1	1	1	
523525232	枚方市	1	4	1	3	1	2	1	1	1	2	1	1	1	1	1	1	1	1	
523525234	枚方市	1	3	1	2	1	1	1	1	1	1	1	1	1	1	1	1	1	1	
523525241	枚方市	1	3	1	2	1	1	1	1	1	1	1	1	1	1	1	1	1	1	
523525242	枚方市	1	4	1	3	1	2	1	1	2	1	1	1	1	1	1	1	1	1	
523525243	枚方市	1	4	1	3	1	2	1	1	2	1	1	1	1	1	1	1	1	1	
523525244	枚方市	1	3	1	3	1	2	1	1	2	1	1	1	1	1	1	1	1	1	
523525251	枚方市	1	4	1	3	1	2	1	1	2	1	1	1	1	1	1	1	1	-1	
523525252	枚方市	1	1	1	1	1	1	1	1	1	1	1	1	1	1	1	1	1	1	
523525253	枚方市	1	2	1	1	1	1	1	1	1	1	1	1	1	1	1	1	1	1	
523525261	枚方市	1	1	1	1	1	1	1	1	1	1	1	1	1	1	1	1	1	1	
523525301	高槻市	1	4	1	3	1	2	1	1	2	1	1	1	1	1	1	1	1	2	
523525302	高槻市	1	3	1	2	1	1	1	1	1	1	1	1	1	1	1	1	1	1	
523525303	高槻市	1	3	1	2	1	1	1	1	1	1	1	1	1	1	1	1	1	1	
523525304	高槻市	1	1	1	1	1	1	1	1	1	1	1	1	1	1	1	1	1	1	
523525311	高槻市	1	2	1	2	1	1	1	1	1	1	1	1	1	1	1	1	1	1	
523525312	高槻市	1	1	1	1	1	1	1	1	1	1	1	1	1	1	1	1	1	1	
523525313	高槻市	1	1	1	1	1	1	1	1	1	1	1	1	1	1	1	1	1	-1	
523525314	高槻市	1	1	1	1	1	1	1	1	1	1	1	1	1	1	1	1	1	1	
523525321	高槻市	1	1	1	1	1	1	1	1	1	1	1	1	1	1	1	1	1	-1	
523525322	高槻市	1	1	■	■	■	1	1	1	1	1	1	1	1	1	1	1	1	0	
523525323	高槻市	1	1	1	1	1	1	1	1	1	1	1	1	1	1	1	1	1	1	
523525324	高槻市	1	1	1	1	1	1	1	1	1	1	1	1	1	1	1	1	1	-1	
523525332	枚方市	1	1	1	1	1	1	1	1	1	1	1	1	1	1	1	1	1	1	
523525333	高槻市	1	2	1	1	1	1	1	1	1	1	1	1	1	1	1	1	1	1	
523525334	枚方市	1	0	0	0	0	0	0	0	1	0	1	0	1	0	0	1	0	0	
523525341	枚方市	1	3	1	2	1	1	1	1	2	1	1	1	1	1	1	1	1	1	
523525342	枚方市	1	4	1	3	1	2	1	1	2	1	1	1	1	1	1	1	1	-1	
523525343	枚方市	1	4	1	3	1	2	1	1	2	1	1	1	1	1	1	1	1	2	
523525344	枚方市	1	4	1	3	1	2	1	1	2	1	1	1	1	1	1	1	1	1	
523525351	枚方市	1	2	1	2	1	1	1	1	1	1	1	1	1	1	1	1	1	1	
523525352	枚方市	1	1	1	1	1	1	1	1	1	1	1	1	1	1	1	1	1	1	
523525353	枚方市	1	2	1	1	1	1	1	1	1	1	1	1	1	1	1	1	1	1	
523525401	高槻市	1	1	1	1	1	1	1	1	1	1	1	1	1	1	1	1	1	-1	

地域メッシュ コード	メッシュのかかる 主な市区町村名	市区町 村数	平成17年国勢調査結果						平成22年国勢調査結果						平成17年から平成22年の変化					
			人口総 数	0～14 歳以上 人口	15～64 歳以上 人口	65歳以 上人口	世帯総 数	1人世 帯数	人口総 数	0～14 歳以上 人口	15～64 歳以上 人口	65歳以 上人口	世帯総 数	1人世 帯数	人口総 数	0～14 歳以上 人口	15～64 歳以上 人口	65歳以 上人口	世帯総 数	1人世 帯数
523525403	高槻市	1	1	1	1	1	1	1	1	1	1	1	1	1	-1	1	1	1	-1	
523525421	高槻市	1	1	1	1	1	1	1	1	1	1	1	1	1	-1	-1	-1	1	1	
523525422	高槻市	1	2	1	1	1	1	1	1	1	1	1	1	2	1	2	1	2	1	
523525423	高槻市	2	1	1	1	1	1	1	1	1	1	1	1	-1	-1	-1	1	-1	-1	
523525424	高槻市	2	3	1	2	1	1	1	1	2	1	1	2	2	2	1	2	1	1	
523525431	高槻市	1	4	1	3	1	2	1	1	1	1	1	1	-2	-1	-2	2	-1	1	
523525432	高槻市	1	1	1	1	1	1	1	1	1	1	1	1	1	1	-1	-1	1	1	
523525433	高槻市	2	2	1	2	1	1	1	1	1	1	1	1	1	1	-1	2	1	1	
523525434	高槻市	2	1	1	1	1	1	1	1	1	1	1	1	-1	-1	-1	1	1	1	
523525441	枚方市	1	3	1	2	1	1	1	1	1	1	1	1	-1	1	-2	1	1	1	
523525442	枚方市	1	3	1	2	1	2	1	2	1	2	1	1	-1	0	-2	2	1	1	
523525443	枚方市	1	1	1	1	1	1	1	1	1	1	1	1	1	-1	-1	1	1	1	
523525444	枚方市	1	1	1	1	1	1	1	1	1	1	1	1	1	1	-1	1	1	1	
523525451	枚方市	1	1	1	1	1	1	1	1	1	1	1	1	1	1	-1	1	1	0	
523525501	高槻市	1	1	1	1	1	1	1	1	1	1	1	1	-1	1	-1	1	1	-1	
523525502	高槻市	1	1	■	■	■	1	1	1	0	0	0	0	-1	■	■	■	-1	-1	
523525504	高槻市	1	1	■	■	■	1	1	1	1	■	1	■	1	■	■	■	1	■	
523525521	島本町	1	1	■	■	■	1	0	1	0	1	0	1	1	■	■	■	1	0	
523525522	島本町	2	3	1	2	1	1	1	1	1	1	1	1	-1	-1	-2	1	1	1	
523525523	島本町	1	1	1	1	1	1	1	1	1	1	0	1	-1	-1	-1	-1	-1	-1	
523525524	島本町	1	1	1	1	1	1	1	1	1	1	1	1	1	1	-1	1	1	1	
523525531	島本町	1	5	1	3	1	2	1	2	1	2	1	1	-2	-2	-2	2	-1	1	
523525532	島本町	1	1	1	1	1	1	1	1	1	1	1	1	1	1	1	1	1	1	
523525533	島本町	1	2	1	2	1	1	1	1	1	1	1	1	1	1	1	-1	1	1	
523525534	島本町	1	3	1	2	1	1	1	1	2	1	2	1	2	2	2	1	2	1	
523525541	枚方市	1	1	■	■	■	1	0	1	1	1	1	1	1	■	■	■	1	1	
523525542	枚方市	1	1	1	1	1	1	1	1	1	1	1	1	1	-1	1	-1	1	0	
523525543	島本町	1	1	1	1	1	1	1	1	1	1	1	1	-2	-1	-1	-1	-1	1	
523525622	島本町	1	1	1	1	1	1	1	1	1	1	1	1	-1	-1	-1	1	-1	1	
523525623	島本町	1	1	1	1	1	1	1	1	1	1	0	1	-1	-1	-1	-1	-1	-1	
523525624	島本町	1	3	1	2	1	1	1	1	1	1	1	1	1	-1	-2	2	1	1	
523525631	島本町	1	2	1	2	1	1	1	1	1	1	1	1	-1	-1	-1	1	-1	1	
523525632	島本町	1	3	1	2	1	1	1	1	1	1	1	1	-2	-1	-2	1	-1	1	
523525633	島本町	1	2	1	1	1	1	1	1	1	1	1	1	2	1	1	1	1	1	
523525634	島本町	1	5	1	3	1	2	1	2	1	2	1	1	1	-1	-1	2	1	1	
523525641	島本町	1	1	1	1	1	1	1	1	1	1	1	1	1	-1	-1	1	1	1	



地域メッシュ コード	メッシュのかかる 主な市区町村名	市区町 村数	平成17年国勢調査結果						平成22年国勢調査結果						平成17年から平成22年の変化					
			人口総 数	0～14 歳以上 人口	15～64 歳以上 人口	65歳以 上人口	世帯総 数	1人世 帯数	人口総 数	0～14 歳以上 人口	15～64 歳以上 人口	65歳以 上人口	世帯総 数	1人世 帯数	人口総 数	0～14 歳以上 人口	15～64 歳以上 人口	65歳以 上人口	世帯総 数	1人世 帯数
523525643	島本町	1	1	1	1	1	1	1	1	1	1	1	1	1	1	1	1	1	1	1
523525721	島本町	1	1	1	1	1	1	1	1	1	1	1	1	1	1	1	1	1	1	1
523525722	島本町	1	1	1	1	1	1	1	1	1	1	1	1	1	1	1	1	1	1	1
523525723	島本町	1	1	1	1	1	1	1	1	1	1	1	1	1	1	1	1	1	1	1
523525731	島本町	1	1	1	1	1	1	1	1	1	1	1	1	1	1	1	1	1	1	1
523525732	島本町	1	1	1	1	1	1	1	1	1	1	1	1	1	1	1	1	1	1	1
523525741	島本町	1	1	1	1	1	1	1	1	1	1	1	1	1	1	1	1	1	1	1
523525913	島本町	1	1	0	1	1	1	1	1	1	1	1	0	1	0	-1	-1	-1	-1	-1
523532592	能勢町	1	1	■	■	■	1	1	0	1	■	■	■	1	■	-1	■	■	0	■
523532593	能勢町	1	1	1	1	1	1	1	0	1	1	1	1	1	1	1	1	0	1	
523532594	能勢町	1	1	1	1	1	1	1	1	1	1	1	1	1	1	1	1	-1	0	
523532691	能勢町	1	1	■	■	■	1	1	0	1	■	■	■	1	■	-1	■	■	0	■
523532692	能勢町	1	1	1	1	1	1	1	1	1	1	1	1	1	1	1	1	1	-1	1
523532784	能勢町	1	1	■	■	■	1	1	1	1	■	■	■	1	■	-1	■	■	-1	■
523532792	能勢町	1	1	1	1	1	1	1	1	1	1	1	1	1	1	1	1	0	-1	
523532793	能勢町	1	1	1	1	1	1	1	1	1	1	1	1	1	1	1	1	-1	0	
523532794	能勢町	1	1	1	1	1	1	1	1	1	1	1	1	1	1	1	1	-1	0	
523532892	能勢町	1	1	0	1	1	1	1	1	1	1	1	1	1	1	1	1	1	1	1
523533051	豊能町	1	1	■	■	■	1	1	0	0	0	0	0	0	0	0	0	-1	0	
523533052	豊能町	1	1	1	1	1	1	1	1	1	1	1	1	1	1	1	1	-1	-1	
523533061	豊能町	1	1	■	■	■	1	1	1	0	0	0	0	0	0	0	0	-1	-1	
523533082	豊能町	1	1	1	1	1	1	1	1	1	1	1	1	1	1	1	1	1	1	1
523533091	豊能町	1	1	1	1	1	1	1	1	1	1	1	1	1	1	1	1	1	1	1
523533092	豊能町	1	1	1	1	1	1	1	1	1	1	1	1	1	1	1	1	-1	-1	
523533093	豊能町	1	1	1	1	1	1	1	1	1	1	1	1	1	1	1	1	1	0	1
523533094	豊能町	1	1	1	1	1	1	1	1	1	1	1	1	1	1	1	1	-1	1	1
523533171	能勢町	1	1	■	■	■	1	1	1	1	■	■	■	1	■	0	■	■	0	■
523533184	豊能町	1	1	1	1	1	1	1	1	1	1	1	1	1	1	1	1	-1	1	1
523533191	豊能町	1	1	0	1	1	1	1	1	1	0	1	1	1	1	1	1	-1	-1	-1
523533192	豊能町	1	1	1	1	1	1	1	1	1	1	1	1	1	1	1	1	1	-1	-1
523533193	豊能町	1	1	1	1	1	1	1	1	1	1	1	1	1	1	1	1	-1	1	1
523533194	豊能町	1	1	1	1	1	1	1	0	1	1	1	1	1	1	1	1	1	0	0
523533263	能勢町	1	1	■	■	■	1	1	1	0	0	0	0	0	0	0	0	-1	-1	-1
523533273	能勢町	1	0	0	0	0	0	0	0	1	■	■	■	1	■	1	■	1	■	■
523533274	能勢町	1	1	■	■	■	1	1	1	0	0	0	0	0	0	0	0	-1	-1	-1
523533282	豊能町	1	1	0	1	1	1	1	1	1	1	1	1	1	1	1	1	1	0	1

地域メッシュ コード	メッシュのかかる 主な市区町村名	市区町 村数	平成17年国勢調査結果						平成22年国勢調査結果						平成17年から平成22年の変化					
			人口総 数	0~14 歳以上 人口	15~64 歳以上 人口	65歳以 上人口	世帯総 数	1人世 帯数	人口総 数	0~14 歳以上 人口	15~64 歳以上 人口	65歳以 上人口	世帯総 数	1人世 帯数	人口総 数	0~14 歳以上 人口	15~64 歳以上 人口	65歳以 上人口	世帯総 数	1人世 帯数
523533292	豊能町	1	1	■	■	■	1	0	1	■	■	■	1	■	1	■	■	■	1	■
523533293	豊能町	1	1	1	1	1	1	1	1	1	1	1	1	1	1	1	1	1	1	1
523533294	豊能町	1	1	1	1	1	1	1	1	1	1	1	1	1	1	1	1	1	1	1
523533311	能勢町	1	1	■	■	■	1	1	1	■	■	■	1	■	-1	■	■	■	-1	■
523533313	能勢町	1	1	1	1	1	1	1	1	1	1	1	1	1	1	1	1	1	1	1
523533321	能勢町	1	0	0	0	0	0	0	1	■	■	■	1	■	1	■	■	■	1	■
523533322	能勢町	1	1	1	1	1	1	1	1	1	1	1	1	1	1	1	1	1	1	1
523533324	能勢町	1	1	1	1	1	1	1	1	1	1	1	1	1	1	1	1	1	1	1
523533332	能勢町	1	1	1	1	1	1	1	1	1	1	1	1	1	1	1	1	1	1	1
523533334	能勢町	1	1	1	1	1	1	1	1	1	1	1	0	-1	-1	-1	-1	-1	0	0
523533341	能勢町	1	1	■	■	■	1	0	1	0	1	1	0	-1	■	■	■	0	0	0
523533342	能勢町	1	1	1	1	1	1	1	1	1	1	1	1	1	1	1	1	1	1	1
523533343	能勢町	1	1	■	■	■	1	0	1	■	■	■	1	■	1	■	■	0	■	■
523533351	能勢町	1	1	1	1	1	1	1	1	1	1	1	1	1	1	1	1	1	1	1
523533352	能勢町	1	1	■	■	■	1	0	1	■	■	■	1	■	-1	■	■	■	-1	■
523533353	能勢町	1	1	■	■	■	1	1	1	0	1	1	1	1	1	1	1	0	0	0
523533354	能勢町	1	1	1	1	1	1	1	1	1	1	1	1	1	1	1	1	1	1	1
523533361	能勢町	1	1	1	1	1	1	1	1	1	1	1	1	1	1	1	1	1	1	1
523533362	能勢町	1	1	1	1	1	1	1	1	1	1	1	1	1	1	1	1	1	1	1
523533363	能勢町	1	1	1	1	1	1	0	1	1	1	1	1	1	1	1	1	1	1	1
523533364	能勢町	1	1	1	1	1	1	1	1	1	1	1	1	1	1	1	1	1	1	1
523533371	能勢町	1	1	1	1	1	1	1	1	1	1	1	1	1	1	1	1	1	1	1
523533372	能勢町	1	1	1	1	1	1	0	1	1	1	1	0	-1	0	-1	-1	0	0	0
523533373	能勢町	1	1	1	1	1	1	0	1	1	1	1	0	-1	-1	-1	0	0	0	0
523533374	能勢町	1	1	■	■	■	1	1	1	1	1	1	1	1	1	1	1	0	0	0
523533411	能勢町	1	1	1	1	1	1	1	1	1	1	1	1	1	1	1	1	1	1	1
523533413	能勢町	1	1	1	1	1	1	1	1	0	1	1	1	1	1	1	1	1	0	0
523533414	能勢町	1	1	1	1	1	1	0	1	1	1	1	0	1	-1	1	1	1	1	0
523533421	能勢町	1	1	1	1	1	1	1	1	1	1	1	1	1	1	1	1	0	1	1
523533422	能勢町	1	1	1	1	1	1	1	1	1	1	1	1	1	1	1	1	0	1	1
523533423	能勢町	1	1	1	1	1	1	1	1	1	1	1	1	1	1	1	1	-1	0	0
523533424	能勢町	1	1	1	1	1	1	1	1	1	1	1	1	1	1	1	1	-1	-1	-1
523533431	能勢町	1	1	1	1	1	1	1	1	1	1	1	1	1	1	1	1	0	1	1
523533432	能勢町	1	1	1	1	1	1	1	1	1	1	1	0	-1	-1	-1	1	0	-1	-1
523533433	能勢町	1	1	1	1	1	1	1	1	1	1	1	1	1	1	1	1	1	1	1
523533441	能勢町	1	1	1	1	1	1	1	1	1	1	1	1	1	1	1	1	0	1	1

地域メッシュコード	メッシュのかかる 主な市区町村名	市区町 村数	平成17年国勢調査結果						平成22年国勢調査結果						平成17年から平成22年の変化					
			人口総 数	0~14 歳以上 人口	15~64 歳以上 人口	65歳以 上人口	世帯総 数	1人世 帯数	人口総 数	0~14 歳以上 人口	15~64 歳以上 人口	65歳以 上人口	世帯総 数	1人世 帯数	人口総 数	0~14 歳以上 人口	15~64 歳以上 人口	65歳以 上人口	世帯総 数	1人世 帯数
523533443	能勢町	1	1	1	1	1	1	1	1	1	1	1	1	1	-1	-1	-1	0	-1	
523533444	能勢町	1	1	■	■	■	1	0	1	1	1	1	0	-1	■	■	■	-1	0	
523533452	能勢町	1	1	1	1	1	1	1	1	1	1	1	1	-1	-1	-1	1	0	0	
523533461	能勢町	1	1	1	1	1	1	1	1	1	1	1	1	-1	-1	-1	-1	-1	0	
523533462	能勢町	1	1	1	1	1	1	1	1	1	1	1	1	-1	-1	-1	0	0	1	
523533464	能勢町	1	1	1	1	1	1	1	1	1	1	1	1	-1	-1	1	-1	1	1	
523533473	能勢町	1	1	1	1	1	1	1	1	1	1	1	1	1	-1	1	-1	1	0	
523533501	能勢町	1	1	■	■	■	1	0	1	■	■	■	1	■	0	■	■	■	0	■
523533503	能勢町	1	1	1	1	1	1	0	1	1	1	1	0	-1	1	1	-1	-1	0	
523533504	能勢町	1	1	1	1	1	1	1	1	1	1	1	1	-1	-1	-1	-1	-1	1	
523533511	能勢町	1	1	1	1	1	1	0	1	1	1	1	1	1	1	-1	1	1	1	
523533512	能勢町	1	1	1	1	1	1	1	1	1	1	1	1	-1	-1	-1	1	-1	0	
523533513	能勢町	1	1	1	1	1	1	1	1	1	1	1	1	-1	-1	-1	1	1	1	
523533514	能勢町	1	1	1	1	1	1	1	1	1	1	1	1	-1	-1	-1	-1	-1	-1	
523533521	能勢町	1	1	1	1	1	1	1	1	1	1	1	1	-1	-1	-1	1	-1	1	
523533522	能勢町	1	1	1	1	1	1	1	1	1	1	1	1	-1	-1	-1	-1	-1	1	
523533523	能勢町	1	1	■	■	■	1	1	1	■	■	■	1	1	1	■	■	■	1	0
523533524	能勢町	1	1	1	1	1	1	1	1	1	1	1	1	-1	-1	-1	1	0	1	
523533531	能勢町	1	1	1	1	1	1	1	1	1	1	1	1	1	-1	-1	-1	1	1	1
523533532	能勢町	1	1	■	■	■	1	0	0	0	0	0	0	-1	■	■	■	-1	0	
523533533	能勢町	1	1	1	1	1	1	1	1	1	1	1	1	1	-1	-1	1	0	1	1
523533534	能勢町	1	1	■	■	■	1	0	0	0	0	0	0	-1	■	■	■	-1	0	
523533541	能勢町	1	1	1	1	1	1	1	1	1	1	1	1	-1	-1	-1	1	-1	0	
523533542	能勢町	1	1	1	1	1	1	1	1	1	1	1	1	-1	-1	-1	1	-1	0	
523533543	能勢町	1	1	1	1	1	1	1	1	1	1	1	1	1	-1	-1	1	-1	0	-1
523533544	能勢町	1	1	■	■	■	1	1	1	0	1	1	1	1	1	■	■	■	1	0
523533551	能勢町	1	1	1	1	1	1	1	1	1	1	1	1	1	-1	-1	1	1	0	0
523533553	能勢町	1	1	0	1	1	1	1	1	1	1	1	1	-1	1	-1	1	-1	1	1
523533554	能勢町	1	1	1	1	1	1	1	1	1	1	1	1	-1	-1	1	-1	-1	0	0
523533562	能勢町	1	1	1	1	1	1	1	1	1	1	1	1	-1	-1	-1	1	-1	-1	-1
523533564	能勢町	1	1	0	1	1	1	0	1	0	1	1	1	-1	0	-1	1	1	1	1
523533572	能勢町	1	1	■	■	■	1	0	0	0	0	0	0	-1	■	■	■	-1	0	0
523533601	能勢町	1	1	1	1	1	1	1	1	1	1	1	1	1	1	1	1	-1	1	0
523533602	能勢町	1	1	1	1	1	1	1	1	1	1	1	1	-1	0	-1	-1	-1	1	1
523533603	能勢町	1	1	■	■	■	1	0	1	■	■	■	1	■	-1	■	■	■	0	■
523533604	能勢町	1	1	1	1	1	1	0	1	1	1	1	1	-1	-1	-1	-1	-1	1	1

地域メッシュ コード	メッシュのかかる 主な市区町村名	市区町 村数	平成17年国勢調査結果						平成22年国勢調査結果						平成17年から平成22年の変化												
			人口総 数	0~14 歳以上 人口	15~64 歳以上 人口	65歳以 上人口	世帯総 数	1人世 帯数	人口総 数	0~14 歳以上 人口	15~64 歳以上 人口	65歳以 上人口	世帯総 数	1人世 帯数	人口総 数	0~14 歳以上 人口	15~64 歳以上 人口	65歳以 上人口	世帯総 数	1人世 帯数							
523533611	能勢町	1	1	1	1	1	1	1	1	1	1	1	1	1	1	1	1	1	1	-1	-1	-1	-1	-1	1		
523533612	能勢町	1	1	1	1	1	1	1	1	1	1	1	1	1	1	1	1	1	1	1	1	-1	-1	1	1	1	
523533614	能勢町	1	1	■	■	■	1	1	1	1	1	1	1	1	1	1	1	1	1	1	1	■	■	■	1	0	
523533621	能勢町	1	1	1	1	1	1	1	1	1	1	1	1	1	1	1	1	1	1	1	1	-1	-1	-1	-1	-1	1
523533622	能勢町	1	1	1	1	1	1	1	1	1	1	1	1	1	1	1	1	1	1	1	1	1	-1	1	1	1	1
523533623	能勢町	1	1	1	1	1	1	1	1	1	1	1	1	1	1	1	1	1	1	1	1	-1	-1	-1	-1	-1	1
523533624	能勢町	1	1	1	1	1	1	1	1	1	1	1	1	1	1	1	1	1	1	1	1	-1	-1	-1	1	-1	1
523533631	能勢町	1	1	1	1	1	1	1	1	1	1	1	1	1	1	1	1	1	1	1	1	-1	-1	-1	-1	-1	0
523533633	能勢町	1	1	1	1	1	1	1	1	1	1	1	1	1	1	1	1	1	1	1	1	-1	-1	-1	-1	-1	1
523533634	能勢町	1	1	1	1	1	1	1	1	1	1	1	1	1	1	1	1	1	1	1	1	-1	-1	-1	1	-1	0
523533643	能勢町	1	1	1	1	1	1	1	1	1	1	1	1	1	1	1	1	1	1	1	1	-1	-1	-1	-1	-1	1
523533652	能勢町	1	1	1	1	1	1	1	1	1	1	1	1	1	1	1	1	1	1	1	1	-1	-1	-1	0	-1	-1
523533653	能勢町	1	1	■	■	■	1	1	1	1	■	1	■	1	■	1	■	1	■	1	0	1	■	■	■	0	■
523533654	能勢町	1	1	1	1	1	1	1	1	1	1	1	1	1	1	1	1	1	1	1	1	-1	-1	-1	1	0	1
523533661	能勢町	1	1	1	1	1	1	1	1	1	1	1	1	1	1	1	1	1	1	1	1	-1	-1	-1	1	1	1
523533662	能勢町	1	1	1	1	1	1	1	1	1	1	1	1	1	1	1	1	1	1	1	1	1	0	-1	1	1	0
523533663	能勢町	1	1	1	1	1	1	1	1	1	1	1	1	1	1	1	1	1	1	1	1	-1	-1	-1	-1	-1	1
523533664	能勢町	1	1	■	■	■	1	1	1	1	■	1	■	1	■	1	■	1	■	1	0	1	■	■	■	0	■
523533671	能勢町	1	1	1	1	1	1	1	1	1	1	1	1	1	1	1	1	1	1	1	1	1	1	1	0	1	-1
523533673	能勢町	1	1	1	1	1	1	1	1	1	1	1	1	1	1	1	1	1	1	1	1	-1	-1	-1	-1	0	1
523533682	能勢町	1	1	1	1	1	1	1	1	1	1	1	1	1	1	1	1	1	1	1	1	-1	-1	-1	-1	-1	0
523533701	能勢町	1	1	1	1	1	1	1	1	1	1	1	1	1	1	1	1	1	1	1	1	1	1	-1	-1	-1	1
523533702	能勢町	1	1	■	■	■	1	1	1	1	1	1	1	1	1	1	1	1	1	1	1	1	0	1	1	1	0
523533703	能勢町	1	1	■	■	■	1	1	1	1	1	1	1	1	1	1	1	1	1	1	1	-1	■	■	■	1	0
523533704	能勢町	1	1	1	1	1	1	1	1	1	1	1	1	1	1	1	1	1	1	1	1	-1	-1	-1	-1	-1	0
523533712	能勢町	1	1	1	1	1	1	1	1	1	1	1	1	1	1	1	1	1	1	1	1	-1	-1	-1	1	1	0
523533713	能勢町	1	1	1	1	1	1	1	1	1	1	1	1	1	1	1	1	1	1	1	1	-1	-1	-1	-1	-1	-1
523533714	能勢町	1	1	1	1	1	1	1	1	1	1	1	1	1	1	1	1	1	1	1	1	1	-1	1	1	1	1
523533721	能勢町	1	1	1	1	1	1	1	1	1	1	1	1	1	1	1	1	1	1	1	1	1	1	-1	1	1	1
523533722	能勢町	1	1	1	1	1	1	1	1	1	1	1	1	1	1	1	1	1	1	1	1	-1	-1	-1	-1	1	1
523533723	能勢町	1	1	■	■	■	1	1	1	1	1	1	1	1	1	1	1	1	1	1	1	-1	■	■	■	1	1
523533724	能勢町	1	0	0	0	0	0	0	0	0	0	0	0	0	0	0	0	0	0	0	0	1	■	■	■	1	■
523533731	能勢町	1	1	1	1	1	1	1	1	1	1	1	1	1	1	1	1	1	1	1	1	-1	-1	-1	-1	-1	-1
523533732	能勢町	1	1	1	1	1	1	1	1	1	1	1	1	1	1	1	1	1	1	1	1	-1	1	-1	-1	-1	1
523533734	能勢町	1	1	1	1	1	1	1	1	1	1	1	1	1	1	1	1	1	1	1	1	0	-1	1	1	1	1
523533741	能勢町	1	1	1	1	1	1	1	1	1	1	1	1	1	1	1	1	1	1	1	1	-1	-1	-1	1	1	1

地域メッシュ コード	メッシュのかかる 主な市区町村名	市区町 村数	平成17年国勢調査結果						平成22年国勢調査結果						平成17年から平成22年の変化					
			人口総 数	0~14 歳以上 人口	15~64 歳以上 人口	65歳以 上人口	世帯総 数	1人世 帯数	人口総 数	0~14 歳以上 人口	15~64 歳以上 人口	65歳以 上人口	世帯総 数	1人世 帯数	人口総 数	0~14 歳以上 人口	15~64 歳以上 人口	65歳以 上人口	世帯総 数	1人世 帯数
523533742	能勢町	1	1	■	■	■	1	1	1	■	■	■	1	■	-1	■	■	■	0	■
523533743	能勢町	1	1	1	1	1	1	1	1	1	1	1	1	0	-1	-1	-1	-1	-1	0
523533744	能勢町	1	1	1	1	1	1	1	1	1	1	1	1	1	-1	1	-1	1	1	1
523533751	能勢町	1	1	1	1	1	1	1	1	1	1	1	1	1	1	1	1	-1	1	1
523533752	能勢町	1	1	1	1	1	1	1	1	1	1	1	1	1	1	-1	1	-1	1	1
523533762	能勢町	1	1	1	1	1	1	1	1	1	1	1	1	1	1	-1	1	1	1	1
523533763	能勢町	1	1	■	■	■	1	0	1	■	■	■	1	■	1	■	■	■	0	■
523533764	能勢町	1	1	1	1	1	1	1	1	1	1	1	1	1	-1	1	-1	-1	0	-1
523533771	能勢町	1	1	1	1	1	1	1	1	1	1	1	1	1	-1	0	-1	-1	0	1
523533772	能勢町	1	1	■	■	■	1	0	1	■	■	■	1	0	-1	■	■	■	-1	0
523533773	能勢町	1	1	1	1	1	1	1	1	1	1	1	1	1	-1	-1	-1	0	1	1
523533774	能勢町	1	1	1	1	1	1	1	1	1	1	1	1	1	-1	-1	1	0	1	1
523533802	能勢町	1	1	1	1	1	1	1	1	1	1	1	1	1	-1	-1	-1	0	-1	0
523533804	能勢町	1	1	1	1	1	1	1	1	1	1	1	1	1	-1	-1	-1	1	1	1
523533811	能勢町	1	1	1	1	1	1	1	1	1	1	1	1	1	1	1	1	1	1	1
523533812	能勢町	1	1	■	■	■	1	1	1	■	■	■	1	■	1	■	■	■	-1	■
523533813	能勢町	1	0	0	0	0	0	0	1	■	■	■	1	■	1	■	■	■	1	■
523533821	能勢町	1	1	1	1	1	1	1	1	1	1	1	1	1	-1	-1	1	-1	1	1
523533842	能勢町	1	1	■	■	■	1	0	1	■	■	■	1	■	-1	■	■	■	0	■
523533844	能勢町	1	1	1	1	1	1	1	1	1	1	1	1	1	-1	-1	-1	1	-1	1
523533851	能勢町	1	1	1	1	1	1	1	1	0	1	1	1	1	-1	-1	-1	-1	-1	-1
523533853	能勢町	1	1	1	1	1	1	1	1	1	1	1	1	1	-1	-1	-1	1	-1	1
523533854	能勢町	1	1	1	1	1	1	1	1	1	1	1	0	1	0	1	1	1	1	-1
523533861	能勢町	1	1	■	■	■	1	0	1	■	■	■	1	■	-1	■	■	■	-1	■
523533862	能勢町	1	1	1	1	1	1	1	1	1	1	1	1	1	-1	-1	-1	-1	-1	1
523533872	能勢町	1	1	1	1	1	1	1	1	1	1	1	1	1	-1	-1	0	-1	1	1
523533874	能勢町	1	1	1	1	1	1	1	1	1	1	1	0	-1	1	-1	-1	-1	-1	0
523533881	能勢町	1	1	1	1	1	1	1	1	1	1	1	0	1	1	1	1	1	1	0
523533883	能勢町	1	1	1	1	1	1	1	1	1	1	1	1	1	-1	-1	-1	-1	-1	0
523533901	能勢町	1	1	■	■	■	1	0	1	■	■	■	1	■	-1	■	■	■	-1	■
523533902	能勢町	1	1	1	1	1	1	1	1	1	1	1	1	1	1	-1	-1	-1	1	1
523533903	能勢町	1	1	■	■	■	1	0	1	■	■	■	1	■	-1	■	■	■	-1	■
523533942	能勢町	1	1	1	1	1	1	1	1	1	1	1	1	1	-1	-1	0	1	1	1
523533944	能勢町	1	1	1	1	1	1	1	1	1	1	1	1	1	-1	-1	-1	1	-1	1
523533951	能勢町	1	1	1	1	1	1	1	1	1	1	1	1	1	1	1	1	1	1	1
523533953	能勢町	1	1	1	1	1	1	1	1	1	1	1	1	1	1	-1	1	1	1	0

地域メッシュ コード	メッシュのかかる 主な市区町村名	市区町 村数	平成17年国勢調査結果						平成22年国勢調査結果						平成17年から平成22年の変化					
			人口総 数	0～14 歳以上 人口	15～64 歳以上 人口	65歳以 上人口	世帯総 数	1人世 帯数	人口総 数	0～14 歳以上 人口	15～64 歳以上 人口	65歳以 上人口	世帯総 数	1人世 帯数	人口総 数	0～14 歳以上 人口	15～64 歳以上 人口	65歳以 上人口	世帯総 数	1人世 帯数
523533954	能勢町	1	1	■	■	■	1	1	0	0	0	0	0	0	■	■	■	-1	-1	
523533981	能勢町	1	1	■	■	■	1	0	1	1	1	1	1	■	■	■	1	1		
523534001	豊能町	1	1	1	1	1	1	1	1	1	1	1	1	-1	-1	-1	1	-1	1	
523534002	豊能町	1	1	1	1	1	1	1	1	1	1	1	1	0	-1	1	1	1	-1	
523534003	豊能町	1	1	■	■	■	1	0	1	■	■	1	■	-1	■	■	■	1	■	
523534004	豊能町	1	1	■	■	■	1	0	1	■	■	1	■	-1	■	■	■	0	■	
523534012	豊能町	1	1	1	1	1	1	1	1	1	1	1	1	-1	-1	0	1	1	1	
523534013	豊能町	1	1	■	■	■	1	1	1	1	1	1	1	-1	■	■	■	0	0	
523534014	豊能町	1	1	1	1	1	1	1	1	1	1	1	1	-1	-1	-1	0	0	1	
523534021	茨木市	1	1	1	1	1	1	1	1	0	1	1	1	-1	-1	-1	-1	0	0	
523534022	茨木市	1	1	■	■	■	1	1	1	1	1	0	1	■	■	■	1	-1		
523534023	茨木市	1	1	■	■	■	1	1	1	1	1	1	1	0	■	■	■	0	1	
523534091	高槻市	1	1	■	■	■	1	0	0	0	0	0	0	-1	■	■	■	-1	0	
523534101	豊能町	1	1	1	1	1	1	1	1	1	1	1	1	-1	-1	0	-1	-1	-1	
523534102	豊能町	1	1	1	1	1	1	1	1	1	1	1	1	-1	-1	-1	1	-1	1	
523534103	豊能町	1	1	■	■	■	1	0	1	■	■	1	■	-1	■	■	■	0	■	
523534111	豊能町	1	1	1	1	1	1	0	1	1	1	1	0	-1	0	-1	-1	-1	0	
523534201	豊能町	1	1	■	■	■	1	0	1	■	■	1	■	-1	■	■	■	-1	■	
523534202	豊能町	1	1	1	1	1	1	1	1	1	1	0	1	1	-1	0	-1	-1		
523534203	豊能町	1	1	■	■	■	1	1	1	1	1	1	1	0	■	■	■	-1	0	
523534204	豊能町	1	1	1	1	1	1	1	1	1	1	1	1	-1	-1	-1	-1	1	1	
523534254	高槻市	1	1	■	■	■	1	0	1	■	■	1	■	-1	■	■	■	0	■	
523534281	高槻市	1	1	1	1	1	1	1	1	1	1	1	1	1	1	-1	1	-1	1	
523534282	高槻市	1	1	■	■	■	1	1	1	■	■	1	■	-1	■	■	■	-1	■	
523534351	高槻市	1	1	■	■	■	1	1	1	■	■	1	■	0	■	■	■	0	■	
523534352	高槻市	1	1	1	1	1	1	1	1	1	1	1	1	-1	-1	-1	1	0	1	
523534361	高槻市	1	1	■	■	■	1	1	1	1	1	1	1	0	■	■	■	0	1	
523534362	高槻市	1	1	1	1	1	1	0	1	■	■	1	■	1	■	■	■	0	■	
523534382	高槻市	1	1	1	1	1	1	1	1	0	1	1	1	-1	-1	-1	-1	-1	1	
523534384	高槻市	1	1	■	■	■	1	1	1	■	■	1	■	1	■	■	■	1	■	
523534391	高槻市	1	1	■	■	■	1	1	0	0	0	0	0	-1	■	■	■	-1	-1	
523534462	高槻市	1	1	■	■	■	1	0	0	0	0	0	0	-1	■	■	■	-1	0	
523534464	高槻市	1	1	1	1	1	1	1	1	1	1	1	1	-1	-1	-1	1	1	-1	
523534471	高槻市	1	1	■	■	■	1	1	1	1	1	1	1	1	■	■	■	1	1	
523534473	高槻市	1	1	1	1	1	1	1	1	1	1	1	1	-1	1	-1	-1	-1	-1	
523534563	高槻市	1	1	■	■	■	1	0	0	0	0	0	0	-1	■	■	■	-1	0	

地域メッシュ コード	メッシュのかかる 主な市区町村名	市区町 村数	平成17年国勢調査結果						平成22年国勢調査結果						平成17年から平成22年の変化					
			人口総 数	0～14 歳以上 人口	15～64 歳以上 人口	65歳以 上人口	世帯総 数	1人世 帯数	人口総 数	0～14 歳以上 人口	15～64 歳以上 人口	65歳以 上人口	世帯総 数	1人世 帯数	人口総 数	0～14 歳以上 人口	15～64 歳以上 人口	65歳以 上人口	世帯総 数	1人世 帯数
523534571	高槻市	1	1	1	1	1	1	1	1	1	1	1	1	1	1	1	1	1	1	1
523534572	高槻市	1	1	■	■	■	1	0	1	■	■	■	1	■	-1	■	■	■	0	■
523534581	高槻市	1	1	■	■	■	1	1	1	■	■	■	1	■	-1	■	■	■	0	■
523534582	高槻市	1	1	1	1	1	1	1	1	1	1	1	1	1	-1	-1	-1	-1	-1	1
523534583	高槻市	1	1	0	1	1	1	1	1	1	0	1	1	1	-1	0	-1	0	-1	-1
523534652	高槻市	1	0	0	0	0	0	0	0	0	0	0	0	0	1	■	■	■	1	■
523534661	高槻市	1	1	1	1	1	1	1	1	1	1	1	1	1	-1	0	-1	0	-1	-1
523542084	能勢町	1	1	■	■	■	1	0	1	■	■	■	1	■	1	■	■	■	0	■
523542092	能勢町	1	1	1	1	1	1	1	1	1	1	1	1	1	1	1	1	1	0	0
523542182	能勢町	1	1	■	■	■	1	0	1	■	■	■	1	■	-1	■	■	■	0	■
523542293	能勢町	1	1	■	■	■	1	0	1	■	■	■	1	■	-1	■	■	■	0	■
523542391	能勢町	1	1	■	■	■	1	0	1	■	■	■	1	0	1	■	■	■	1	0
523542481	能勢町	1	1	■	■	■	1	0	0	0	0	0	0	0	-1	■	■	■	-1	0
523542482	能勢町	1	1	1	1	1	1	1	1	1	1	1	1	0	-1	-1	-1	-1	-1	0
523542483	能勢町	1	1	■	■	■	1	1	1	■	■	■	1	1	-1	■	■	■	0	0
523542484	能勢町	1	1	1	1	1	1	1	1	1	1	1	1	1	-1	0	-1	-1	0	0
523543041	能勢町	1	1	■	■	■	1	1	1	■	■	■	1	■	-1	■	■	■	-1	■
523543042	能勢町	1	1	1	1	1	1	1	1	1	1	1	1	1	1	-1	1	1	1	1





## 平成 22 年国勢調査に関する大阪府地域メッシュ統計（世界測地系）の照会先等

### （１）ホームページへの掲載について

本報告書の内容は、大阪府のホームページ「大阪府の統計情報」に掲載しています。また、統計表は、表計算ソフトでの利用が可能なデータ形式でのダウンロードができます。

大阪府の統計情報 <http://www.pref.osaka.jp/toukei/top/index.html>

- ・地域メッシュ統計地図 <http://www.pref.osaka.jp/toukei/map/map-giflist.html>
- ・報告書 <http://www.pref.osaka.jp/toukei/map/map-pdfindex.html>
- ・統計データ <http://www.pref.osaka.jp/toukei/map/map-xlslist.html>

※国勢調査、事業所・企業統計調査、工業統計調査、商業統計調査に関する過去の地域メッシュ統計地図報告書等が閲覧できます。

### （２）照会先について

〒559-8555

大阪市住之江区南港北1丁目14-16 大阪府咲洲庁舎

大阪府総務部統計課 情報・分析グループ

TEL 06-6210-9195



総務部 統計課 平成 25 年 6 月発行

〒559-8555 大阪市住之江区南港北1-14-16

TEL:06(6210)9195

<http://www.pref.osaka.jp/toukei/top/index.html>