

## Ⅱ 地域メッシュ統計地図



### 第3次産業(卸売・小売業を除く)

	世界測地系 平成18年 ※1	
	事業所数	従業者数
電気・ガス・熱供給・水道業	●	●
情報通信業	●	●
運輸業、郵便業	●	●
金融業、保険業	●	●
銀行業	●	●
不動産、物品賃貸業	●	●
不動産取引業	●	●
不動産賃貸業・管理業	●	●
学術研究、専門・技術サービス業	●	●
専門サービス業(他に分類されないもの)	●	●
技術サービス業(他に分類されないもの)	●	●
宿泊業、飲食サービス業	●	●
宿泊業	●	●
飲食店	●	●
生活関連サービス業、娯楽業	●	●
洗濯・理容・美容・浴場業	●	●
娯楽業	●	●
教育・学習支援業	●	●
その他の教育、学習支援業	●	●
医療、福祉	●	●
社会保険・社会福祉・介護事業	●	●
複合サービス事業	●	●
サービス業(他に分類されないもの)	●	●
職業紹介・労働者派遣業	●	●
宗教	●	●
公務(他に分類されるものを除く)	●	●

※平成18年事業所・企業統計調査結果を平成19年11月改訂の  
日本標準産業分類に組替えたデータに基づく地域メッシュ地図

注: 地図リストは大分類と一部中分類を抜粋したものです。

○ 大阪府の第3次産業の分布

大阪府の総メッシュ数7,753メッシュのうち、第3次産業の事業所が存在するのは4,871メッシュであり、従業者が存在するのは4,860メッシュである。

1メッシュ当たりの平均を求めると、事業所数では48、従業者数では508人となった。

また、事業所数、従業者数の数でメッシュごとに階級区別ランクをつけてみると、事業所などが存在するメッシュのうち最も多いランクは、事業所、従業者ともに「ランク3」であった。次いで、多かったのは、事業所、従業者ともに「ランク1」であった。

※ここでの第3次産業は、卸売業・小売業を除いている。

表1 事業所数階級区別 地域メッシュ数及び事業所数

ランク (階級区分)	地域メッシュ数		事業所数	
		累積数		累積数
1 ( 1～ 5)	1, 2 4 0	1, 2 4 0	2, 9 9 7	2, 9 9 7
2 ( 6～10)	5 5 2	1, 7 9 2	4, 3 3 9	7, 3 3 6
3 ( 11～50)	1, 8 7 0	3, 6 6 2	4 9, 7 3 8	5 7, 0 7 4
4 ( 51～99)	6 5 6	4, 3 1 8	4 6, 3 2 9	1 0 3, 4 0 3
5 (100～ )	5 5 3	4, 8 7 1	1 2 8, 8 7 8	2 3 2, 2 8 1
合計	4, 8 7 1	—	2 3 2, 2 8 1	—

表2 従業者数階級区別 地域メッシュ数及び従業者数

ランク (階級区分)	地域メッシュ数		従業者数(人)	
		累積数		累積数
1 ( 1～ 50)	1, 1 8 1	1, 1 8 1	2 0, 6 0 5	2 0, 6 0 5
2 ( 51～100)	5 5 7	1, 7 3 8	4 1, 8 0 2	6 2, 4 0 7
3 (101～500)	2, 0 1 4	3, 7 5 2	5 1 9, 2 2 7	5 8 1, 6 3 4
4 (501～999)	6 4 5	4, 3 9 7	4 5 2, 4 8 0	1, 0 3 4, 1 1 4
5 (1000～ )	4 6 3	4, 8 6 0	1, 4 3 4, 1 5 5	2, 4 6 8, 2 6 9
合計	4, 8 6 0	—	2, 4 6 8, 2 6 9	—

○ 地図で見る大阪府の第3次産業

第3次産業の事業所数、従業者数の階級区分(ランク)でメッシュごとに色分けした地図を、

A型「大阪府の全域に広く分布し、かつ都心部などの一定地域に集中している地域がある産業」

B型「大阪府の全域に広く分布し大きな集中が見られない産業」

C型「都心部などの一定地域のみ偏在し、大阪府全域の広がりが少ない産業」

に分類してみると、表3のとおりとなった。

概括的に見ると、「情報通信業」、「運輸業、郵便業」、「金融業、保険業」、「不動産業、物品賃貸業」などの企業活動に関連する業種は、「広く分布しつつ、都心などに集中地域がある」A型であった。

一方、「電気・ガス・熱供給・水道業」、「宿泊業」、「生活関連サービス業、娯楽業」、「教育・学習支援業」、「医療、福祉」など生活に密着した個人的なサービスに関連する業種は、B型であった。

しかし、生活、企業活動の両方に関連する「飲食業」は、ランク3以上のメッシュが広く分布し、特に都心部に密集が見られるA型であった。

また、「職業紹介、労働者派遣業」は、ほとんど都心部にしか存在していないC型であった。

表3 分散型と集中型		A型	全体に分散し、一部に集中がみられる(分散と集中の混在型)		
		B型	全体に分散し、大きな集中がみられない(分散型)		
		C型	特定地域に集中がみられる(集中型)		
		事業所数		従業者数	
電気・ガス・熱供給・水道業	(頁22,23)	B型	1~5事業所のみ府内に点在している	B型	大阪市内は1000人以上が点在している
情報通信業	(頁24,25)	A型	府内に点在しているが、11以上の事業所は大阪市内に集中している	A型	府内に点在しているが、501人以上は大阪市内に集中している
運輸業、郵便業	(頁24,25)	A型	府内に満遍なく分布しているが、特に大阪市内北部、東部に集中している	A型	府内に満遍なく分布しているが、特に大阪市内北部、東部に集中している
金融業、保険業	(頁28,29)	A型	府内に点在しているが、11以上の事業所は大阪市内に集中している	A型	府内に点在しているが、101人以上は大阪市内に集中している
銀行業	(頁30,31)	A型	府内に点在しているが、6以上は大阪市内に集中している	A型	府内に点在しているが、101人以上は大阪市内に集中している
不動産、物品賃貸業	(頁32,33)	A型	府内に満遍なく分布しているが、100以上の事業所は大阪市内に集中している	A型	府内に満遍なく分布しているが、501人以上は大阪市内に集中している
不動産取引業	(頁34,35)	A型	府内に満遍なく分布しているが、6以上は大阪市内に集中している	A型	府内に満遍なく分布しているが、51人以上は大阪市内に集中している
不動産賃貸業・管理業	(頁36,37)	A型	府内に満遍なく分布しているが、特に大阪市内に集中している	A型	府内に満遍なく分布しているが、特に大阪市内に集中している
学術研究、専門・技術サービス業	(頁38,39)	A型	府内に満遍なく分布しているが、特に大阪市内に集中している	A型	府内に満遍なく分布しているが、特に大阪市内に集中している
専門サービス業 (他に分類されないもの)	(頁40,41)	A型	府内に点在しているが、特に大阪市内に集中している	A型	府内に点在しているが、特に大阪市内に集中している
技術サービス業 (他に分類されないもの)	(頁42,43)	A型	府内に点在しているが、特に大阪市内に集中している	A型	府内に点在しているが、特に大阪市内に集中している
宿泊業、飲食サービス業	(頁44,45)	A型	府内に満遍なく分布しているが、特に大阪市内に集中している	A型	府内に満遍なく分布しているが、特に大阪市内に集中している
宿泊業	(頁46,47)	B型	府内に点在している	B型	府内に点在している
飲食店	(頁48,49)	A型	府内に満遍なく分布しているが、特に大阪市内に集中している	A型	府内に満遍なく分布しているが、特に大阪市内に集中している
生活関連サービス業、娯楽業	(頁50,51)	B型	府内に満遍なく分布している	B型	府内に満遍なく分布している
洗濯・理容・美容・浴場業	(頁52,53)	B型	府内に満遍なく分布している	B型	府内に満遍なく分布している
娯楽業	(頁54,55)	B型	府内に点在しているが、ほとんどが1~5事業所である	B型	府内に点在しているが、ほとんどが1~50人である
教育・学習支援業	(頁56,57)	B型	府内に満遍なく分布している	B型	府内に満遍なく分布している
その他の教育、学習支援業	(頁58,59)	B型	府内に満遍なく分布しているが、ほとんどが1~5事業所である	B型	府内に満遍なく分布しているが、ほとんどが1~50人である
医療、福祉	(頁60,61)	B型	府内に満遍なく分布している	B型	府内に満遍なく分布している
社会保険・社会福祉・介護事業	(頁62,63)	B型	府内に満遍なく分布している	B型	府内に満遍なく分布している
複合サービス事業	(頁64,65)	B型	府内に満遍なく分布している	B型	府内に満遍なく分布している
サービス業(他に分類されないもの)	(頁66,67)	A型	府内に満遍なく分布しているが、11以上の事業所は大阪市内に集中している	A型	府内に満遍なく分布しているが、501人以上は大阪市内に集中している
職業紹介・労働者派遣業	(頁68,69)	C型	大阪市内に集中している	C型	大阪市内に集中している
宗教	(頁70,71)	B型	府内に満遍なく分布している	B型	府内に満遍なく分布している
公務(他に分類されるものを除く)	(頁72,73)	B型	府内各市に点在している	B型	府内各市に点在している

# 電気・ガス・熱供給・水道業 事業所数

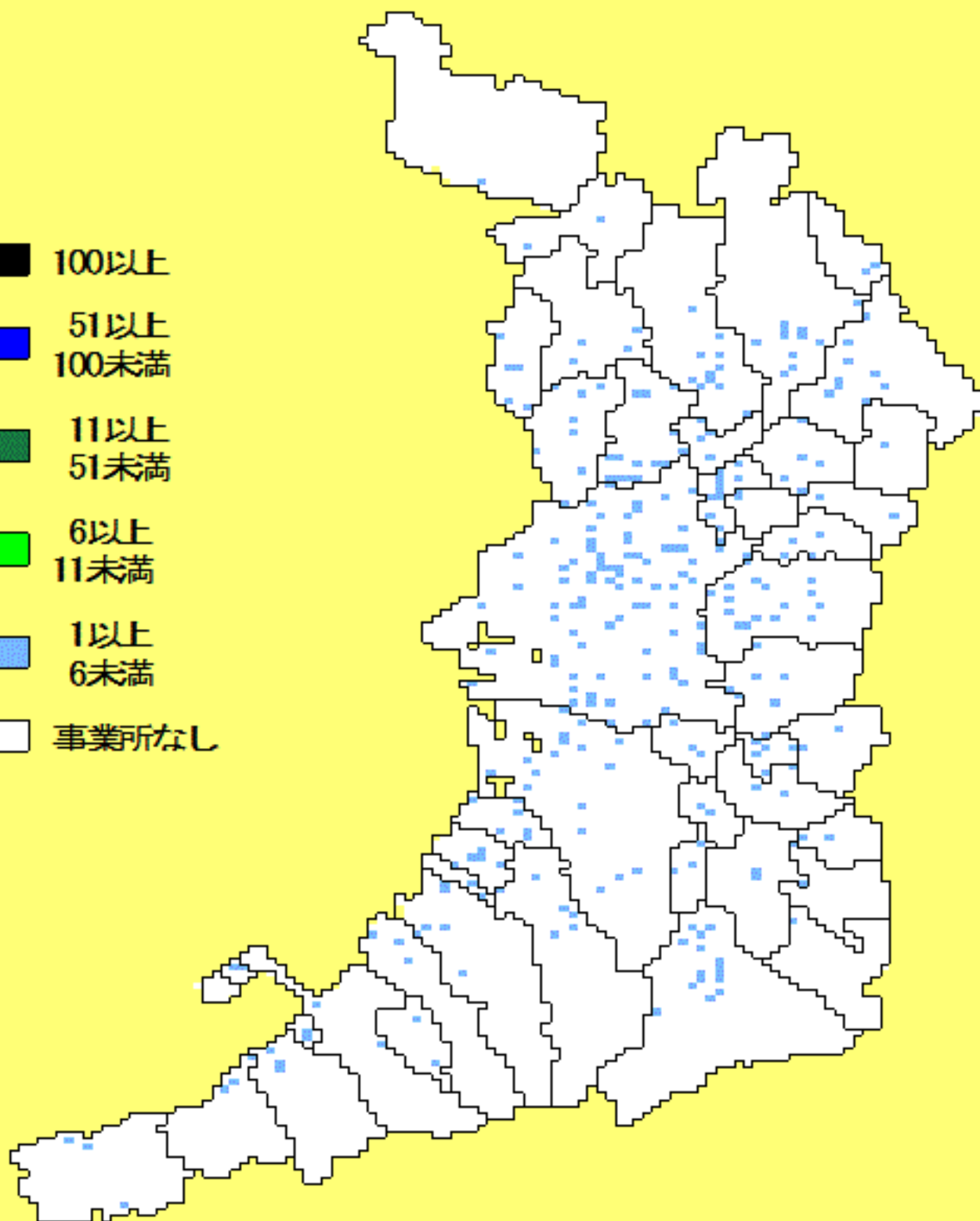
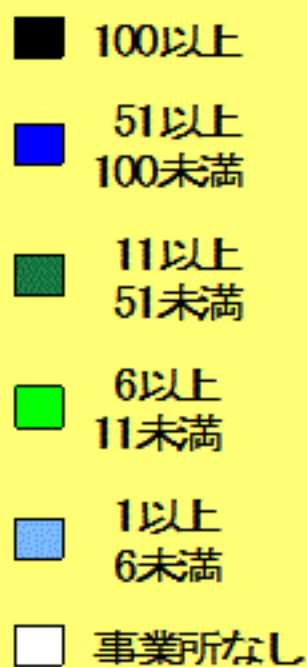

# 電気・ガス・熱供給・水道業 従業者数

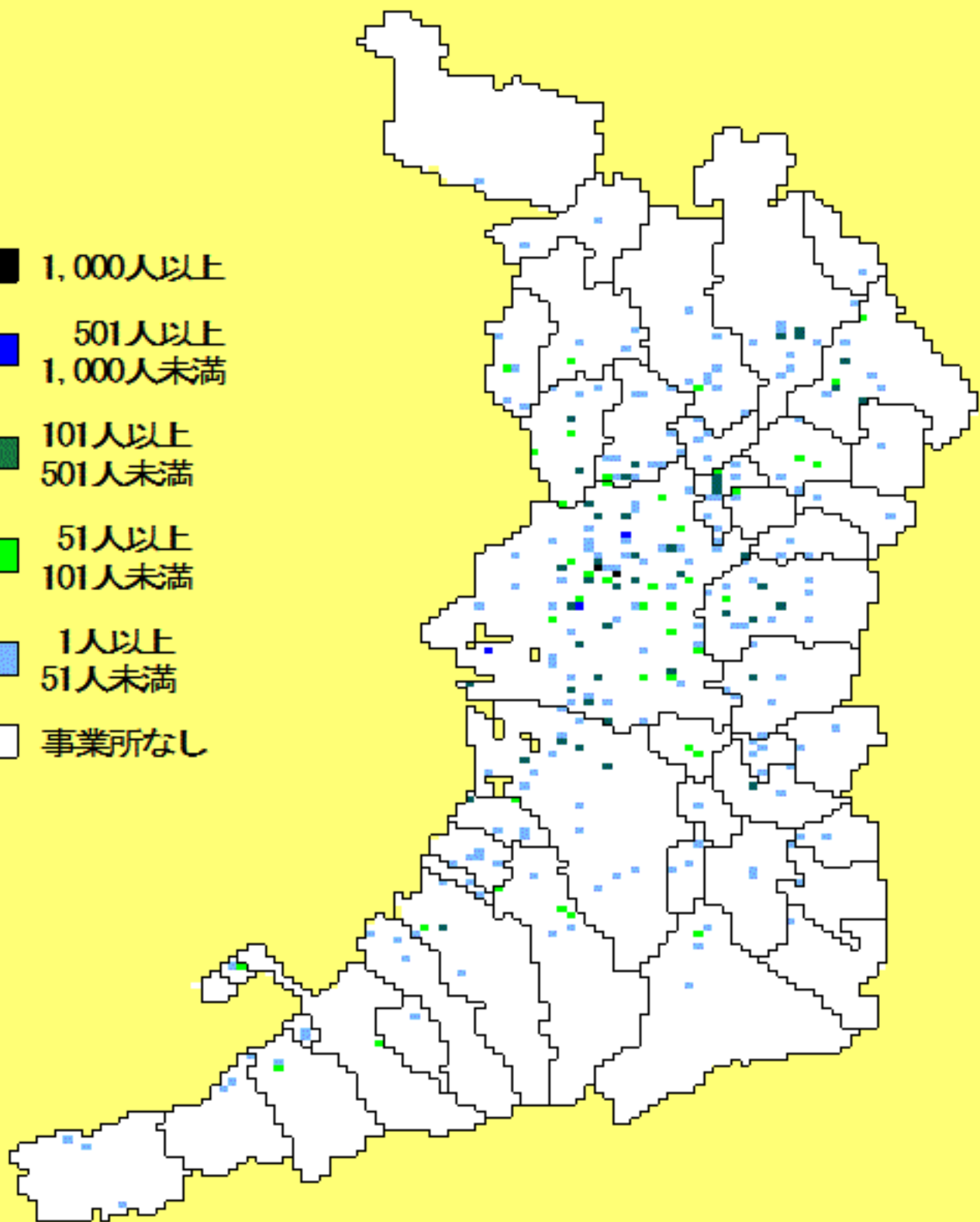
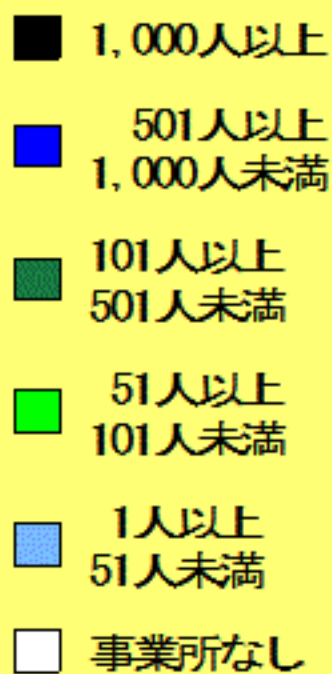

# 情報通信業 事業所数

- 100以上
- 51以上  
100未満
- 11以上  
51未満
- 6以上  
11未満
- 1以上  
6未満
- 事業所なし

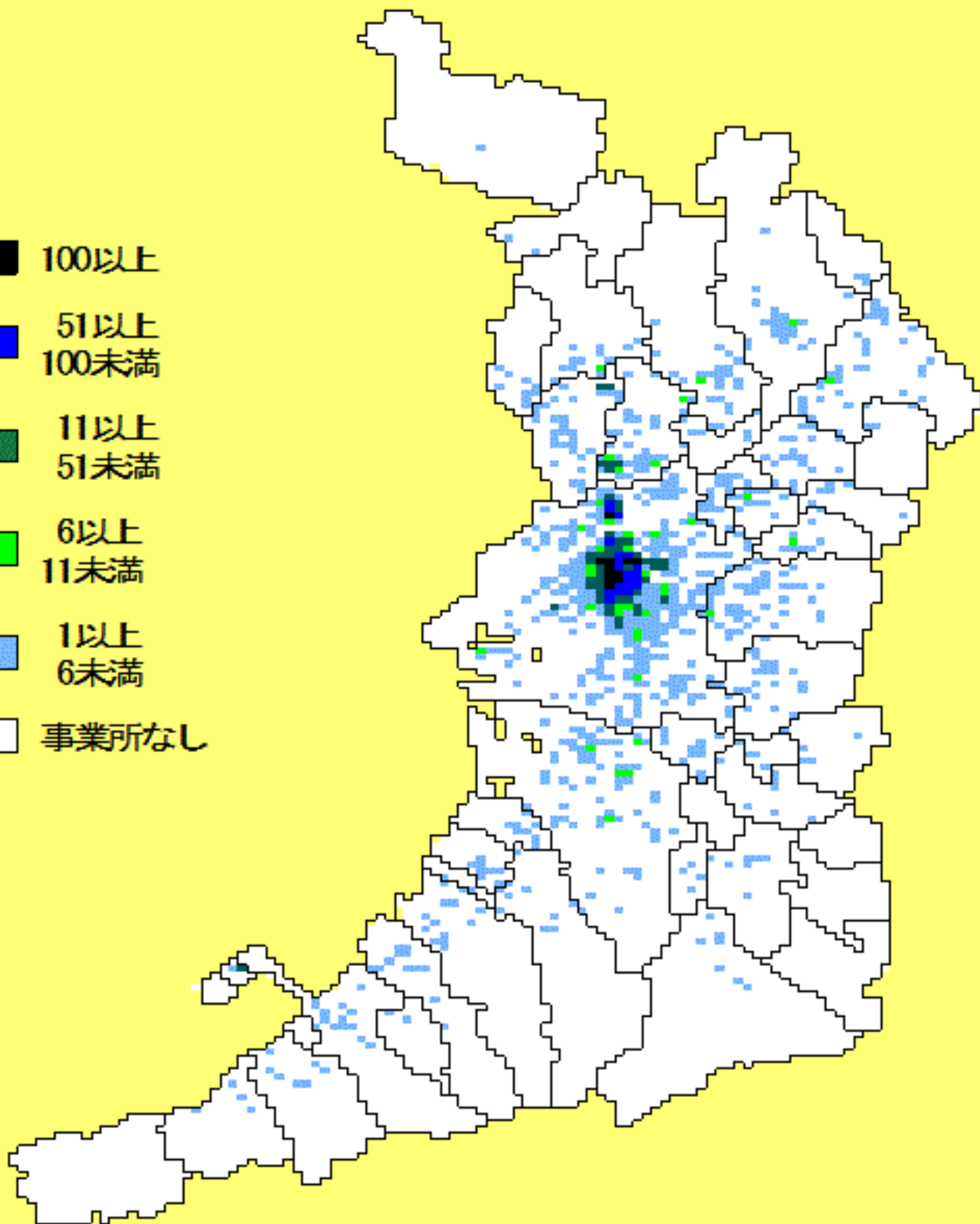



# 情報通信業 従業者数

- 1,000人以上
- 501人以上  
1,000人未満
- 101人以上  
501人未満
- 51人以上  
101人未満
- 1人以上  
51人未満
- 事業所なし

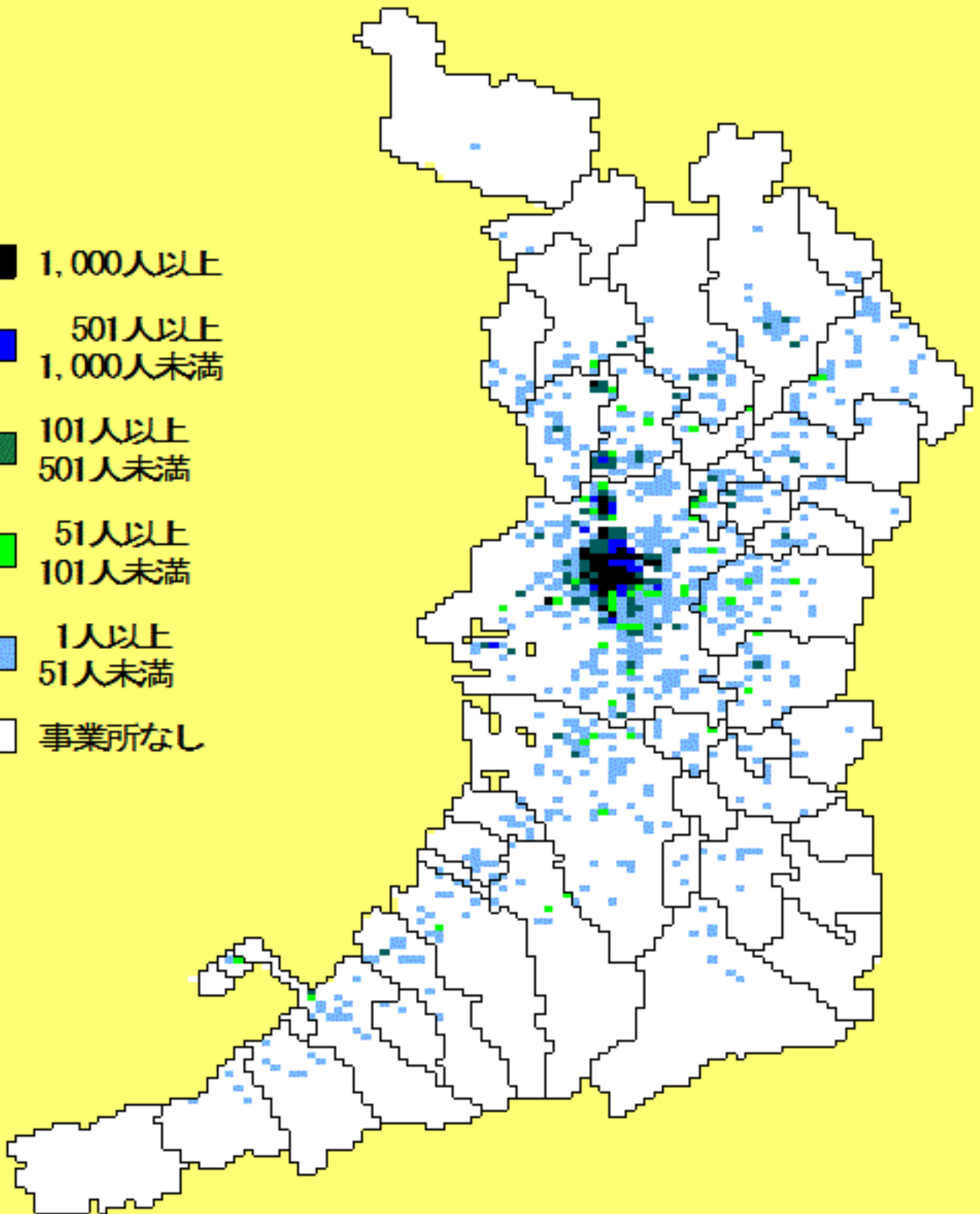

# 運輸業、郵便業 事業所数

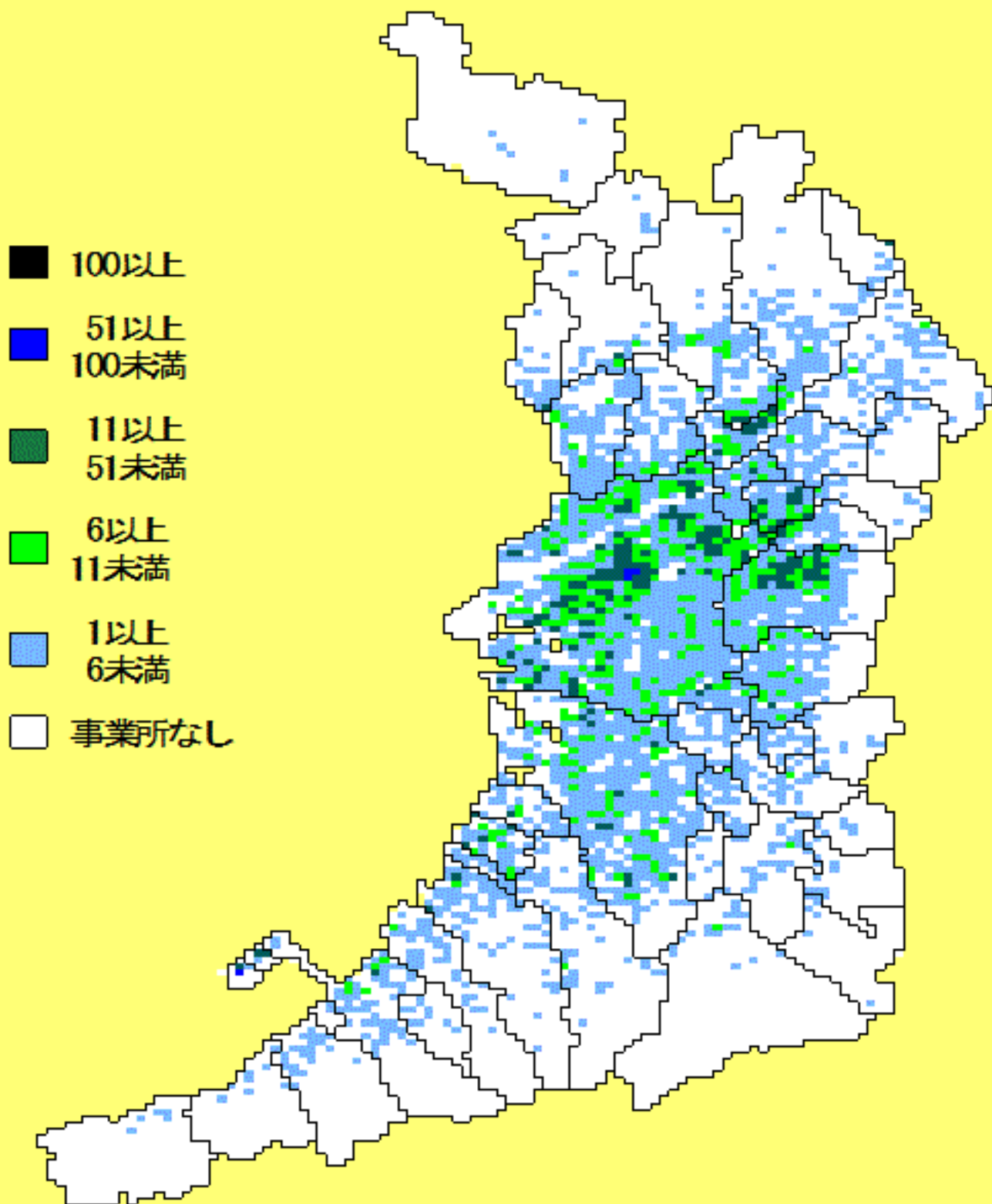

# 運輸業、郵便業 従業者数

- 1,000人以上
- 501人以上  
1,000人未満
- 101人以上  
501人未満
- 51人以上  
101人未満
- 1人以上  
51人未満
- 事業所なし

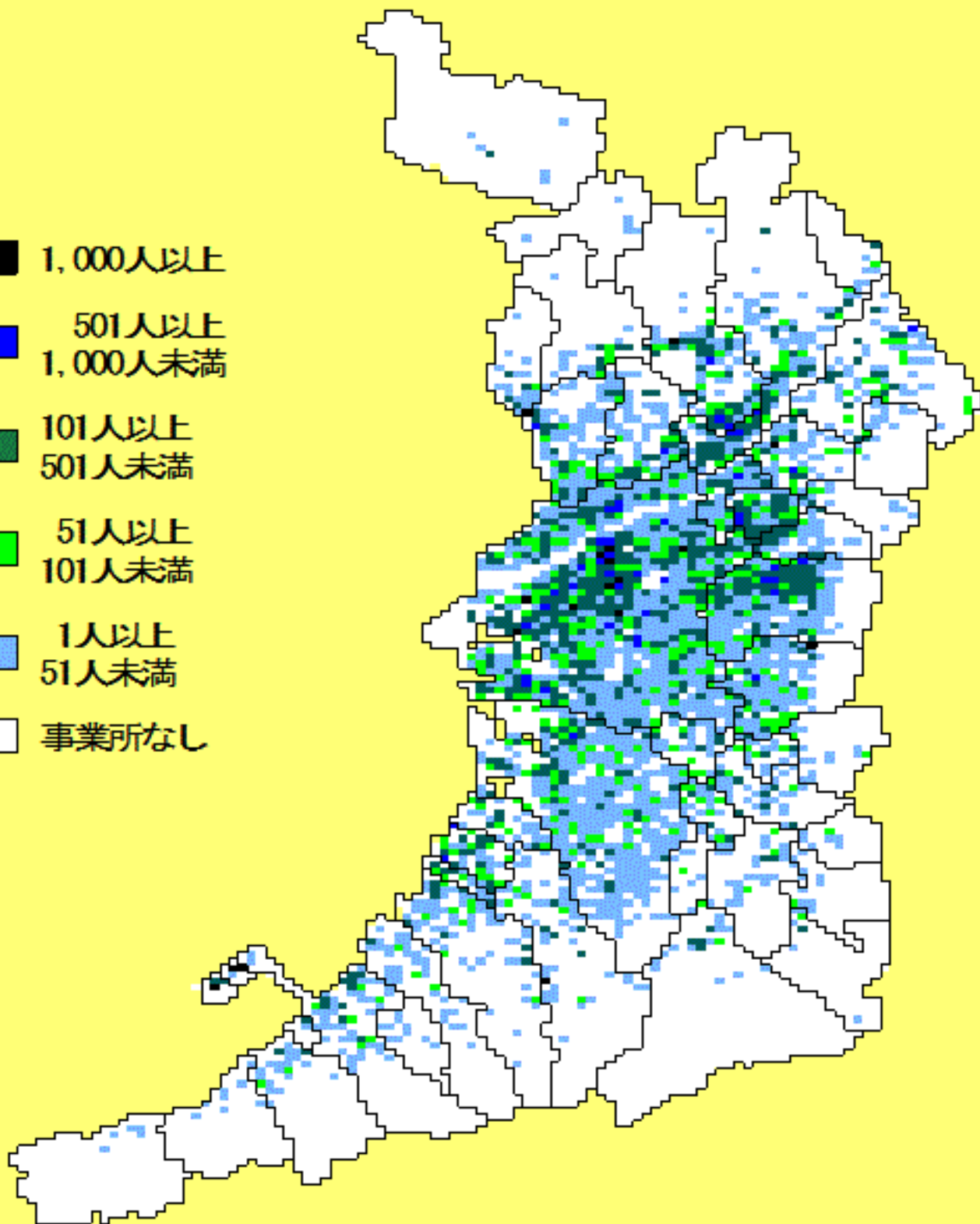

# 金融業、保険業 事業所数

- 100以上
- 51以上  
100未満
- 11以上  
51未満
- 6以上  
11未満
- 1以上  
6未満
- 事業所なし

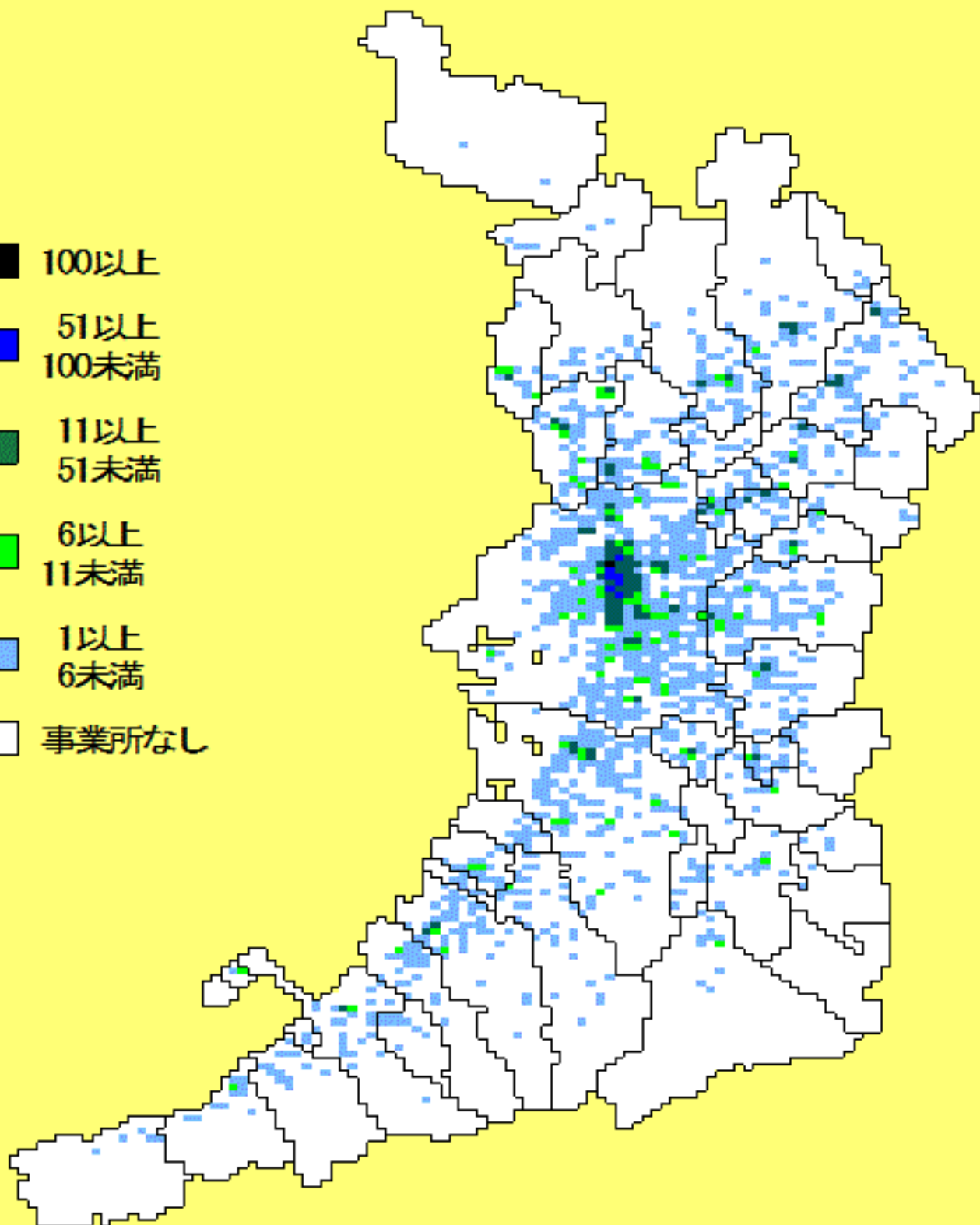

# 金融業、保険業 従業者数

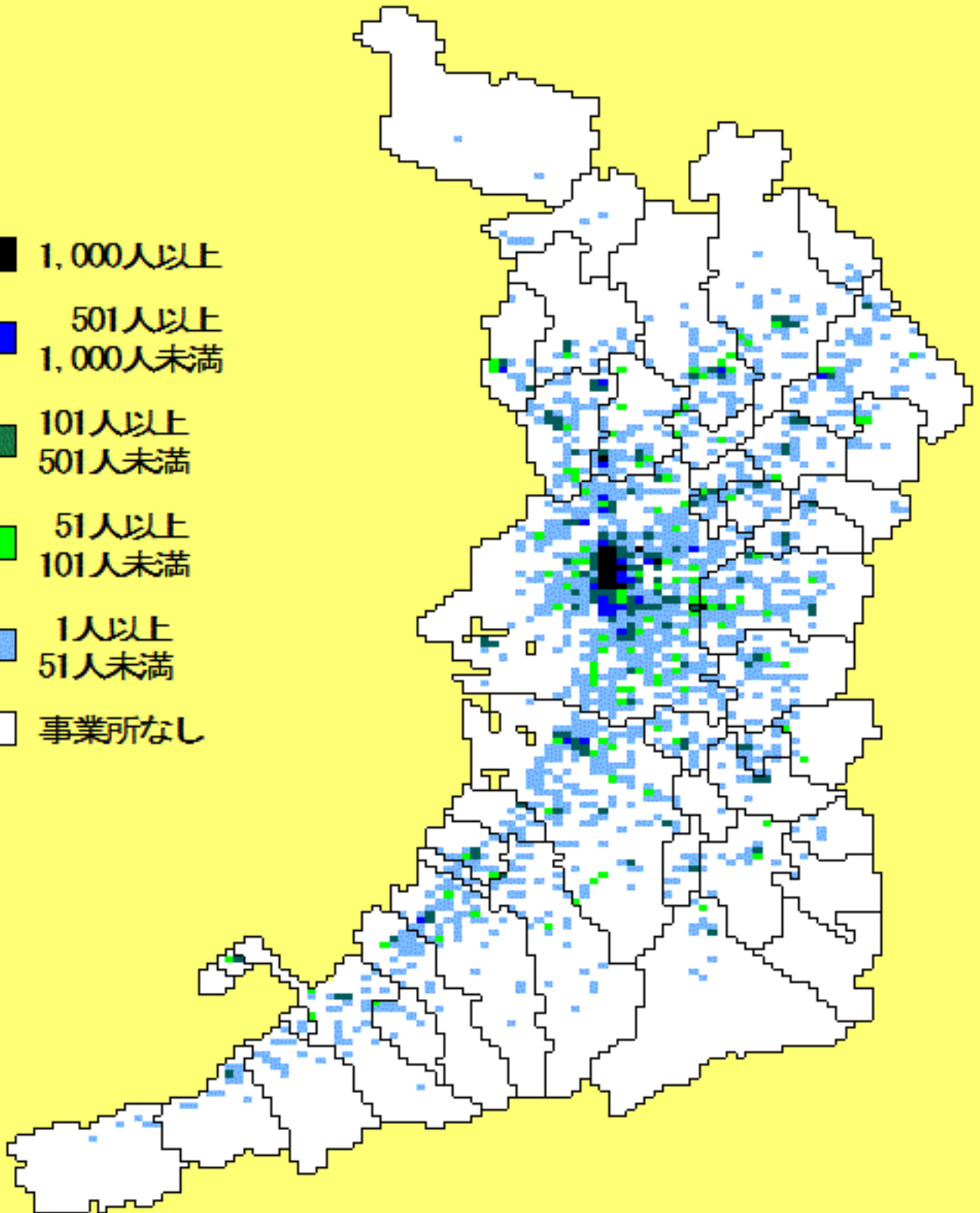

# 銀行業 事業所数

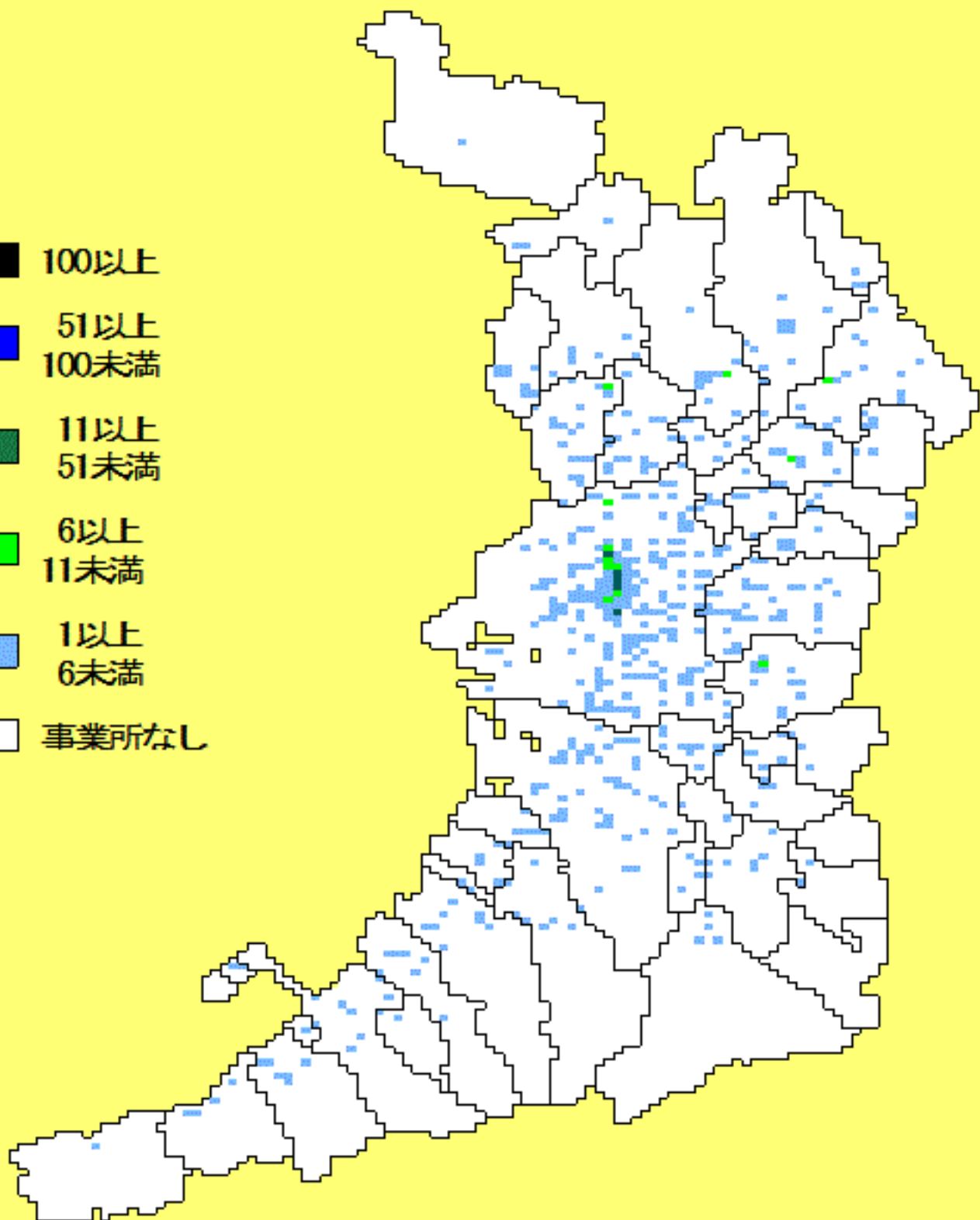

# 銀行業 従業者数

- 1,000人以上
- 501人以上  
1,000人未満
- 101人以上  
501人未満
- 51人以上  
101人未満
- 1人以上  
51人未満
- 事業所なし

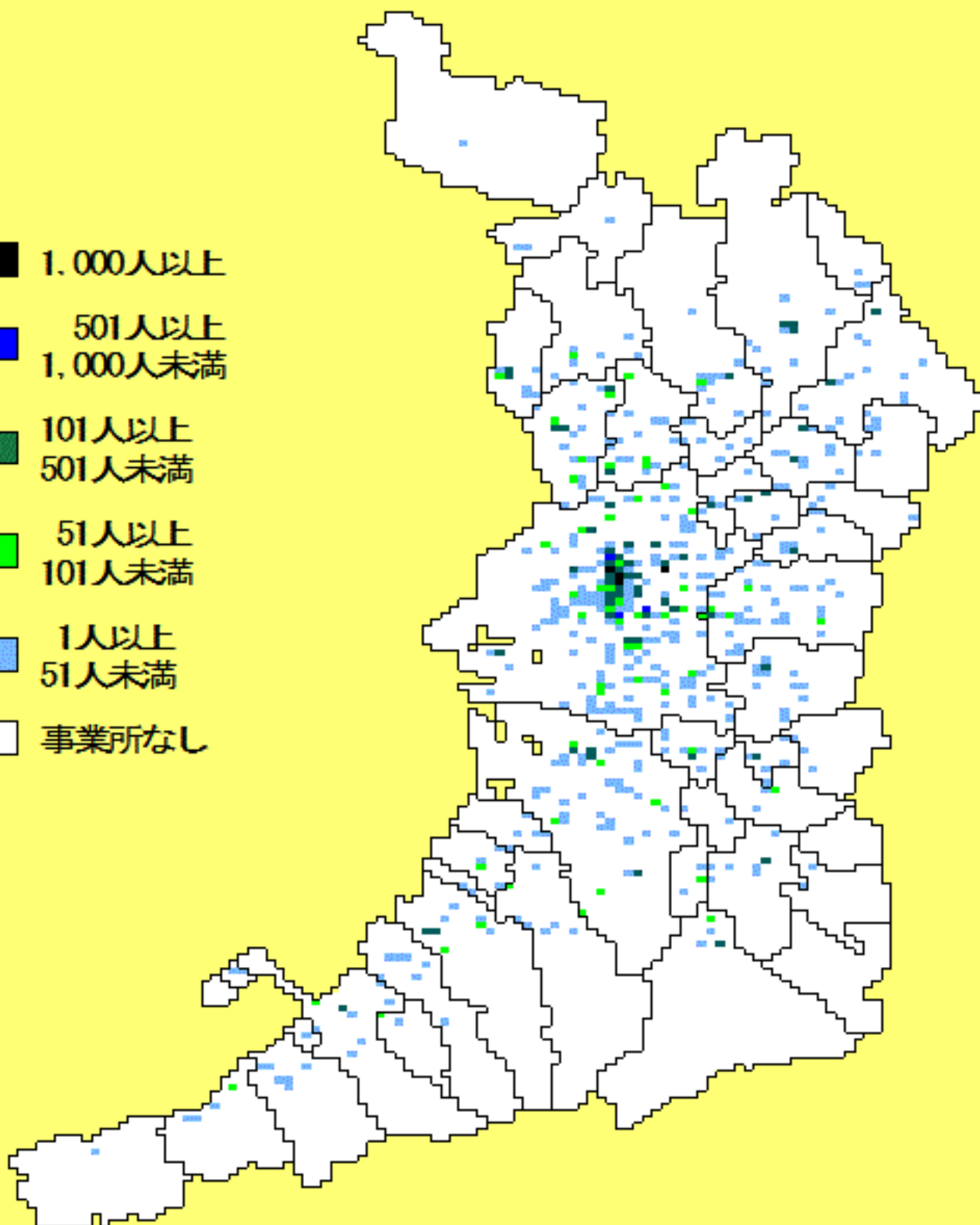

# 不動産、物品賃貸業 事業所数

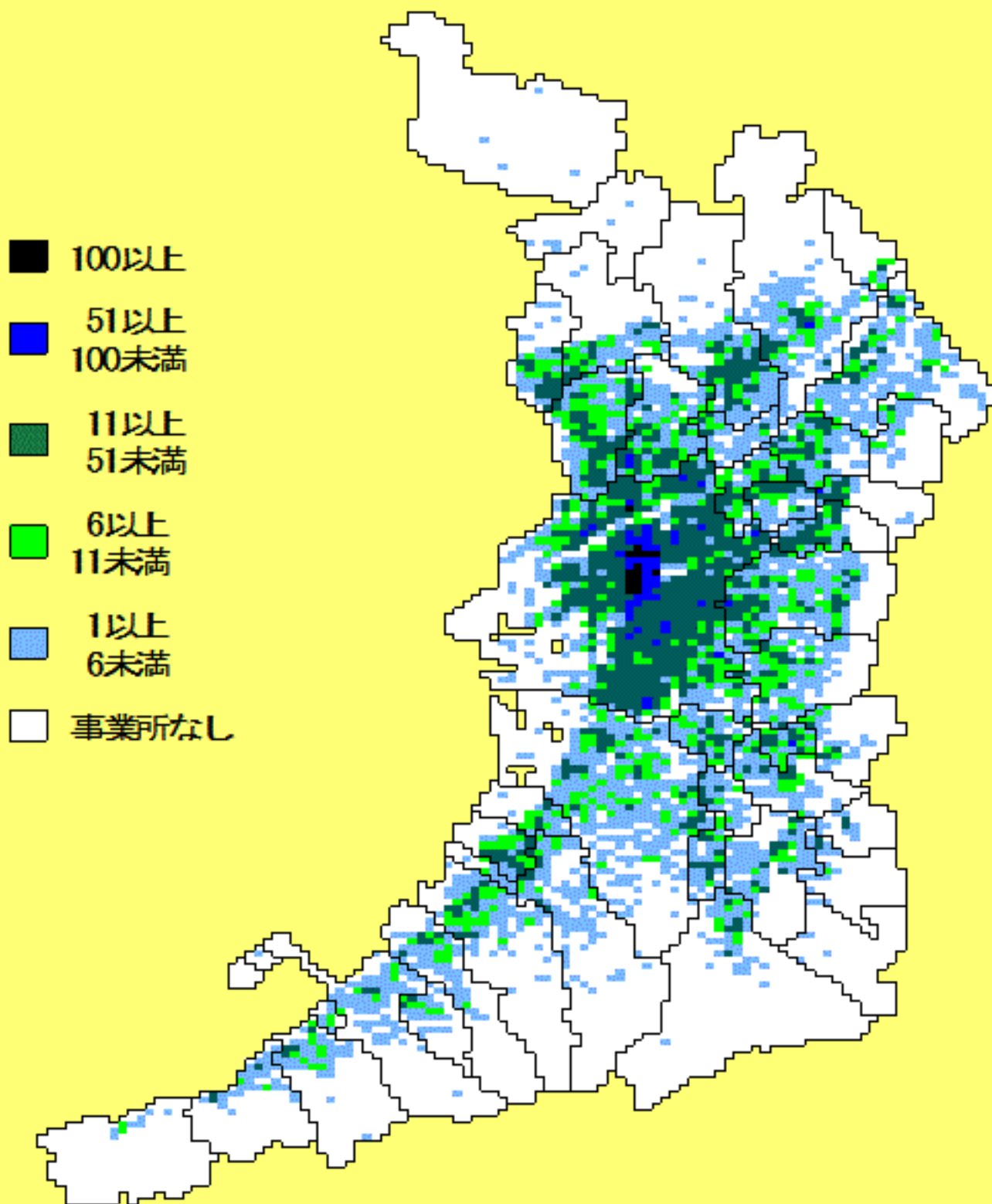



# 不動産、物品賃貸業 従業者数

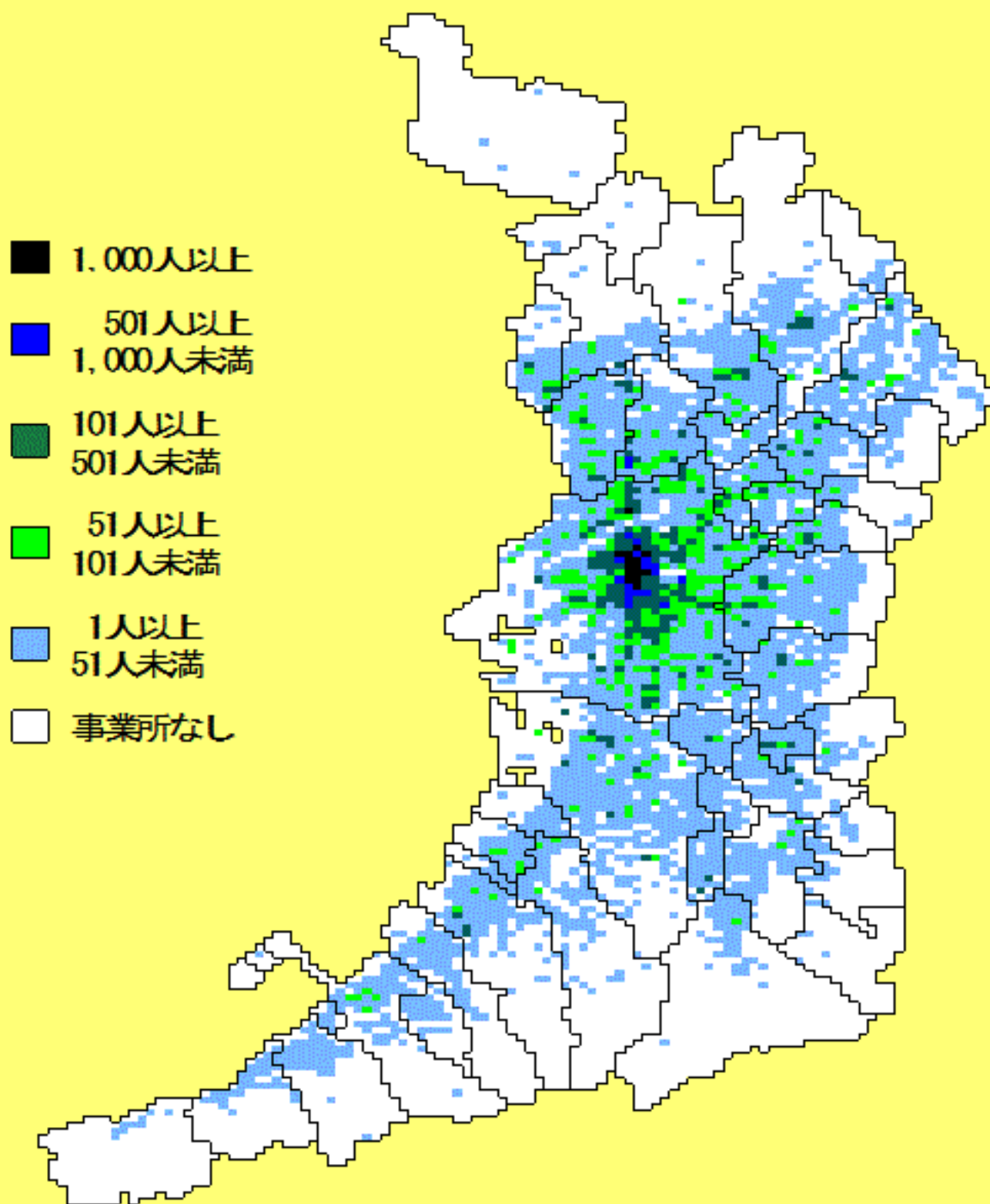

# 不動産取引業 事業所数

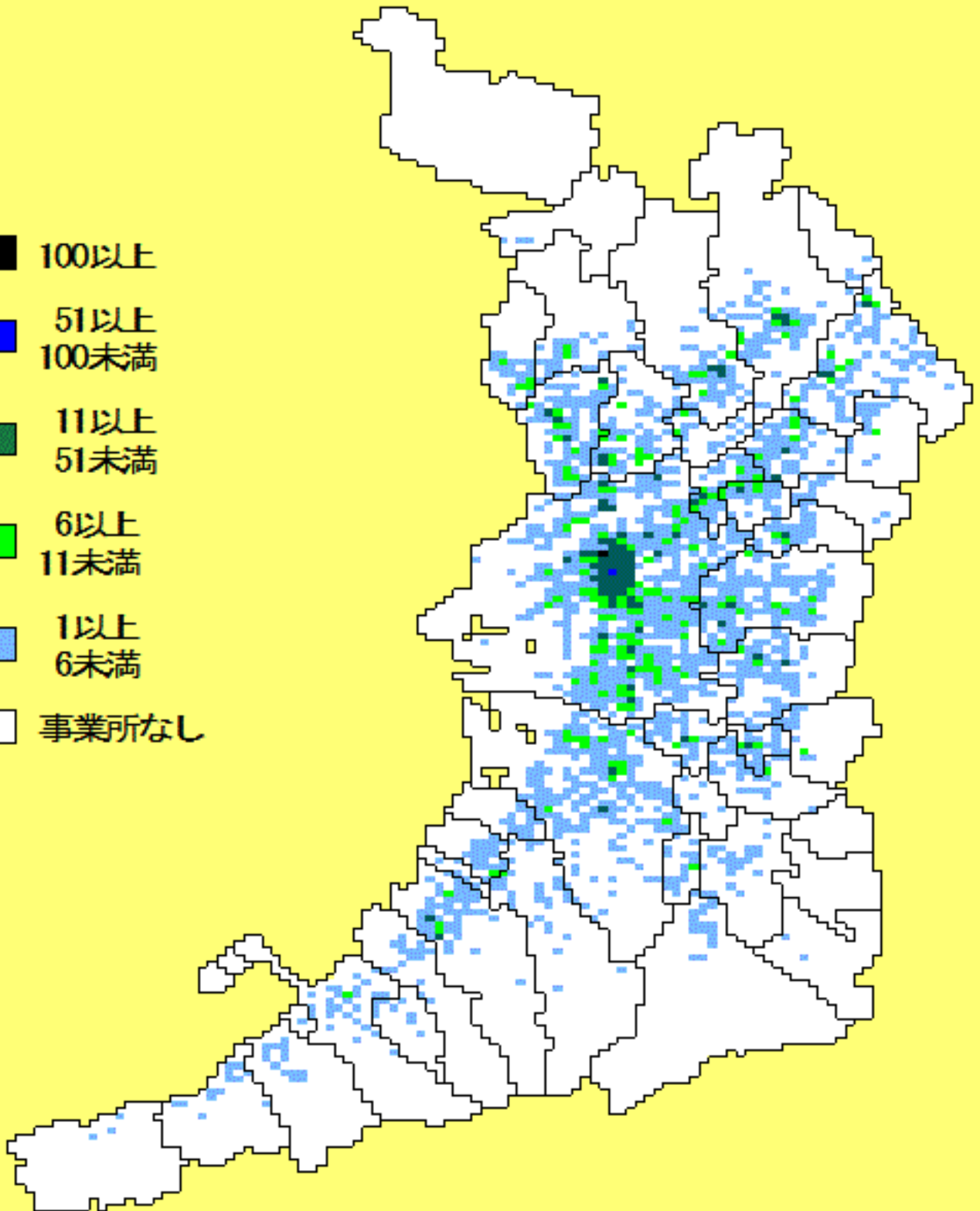

# 不動産取引業 従業者数

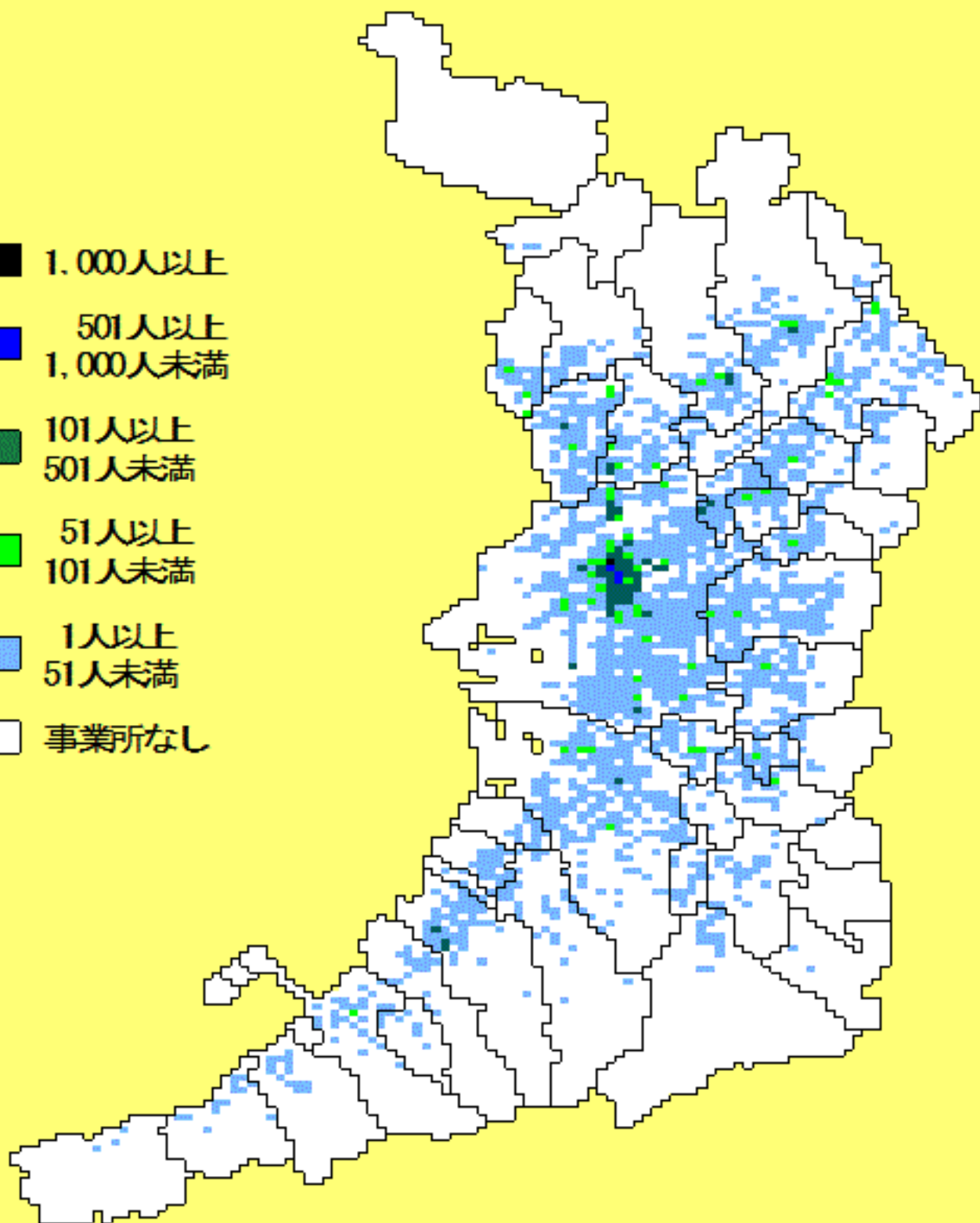

# 不動産賃貸業・管理業 事業所数

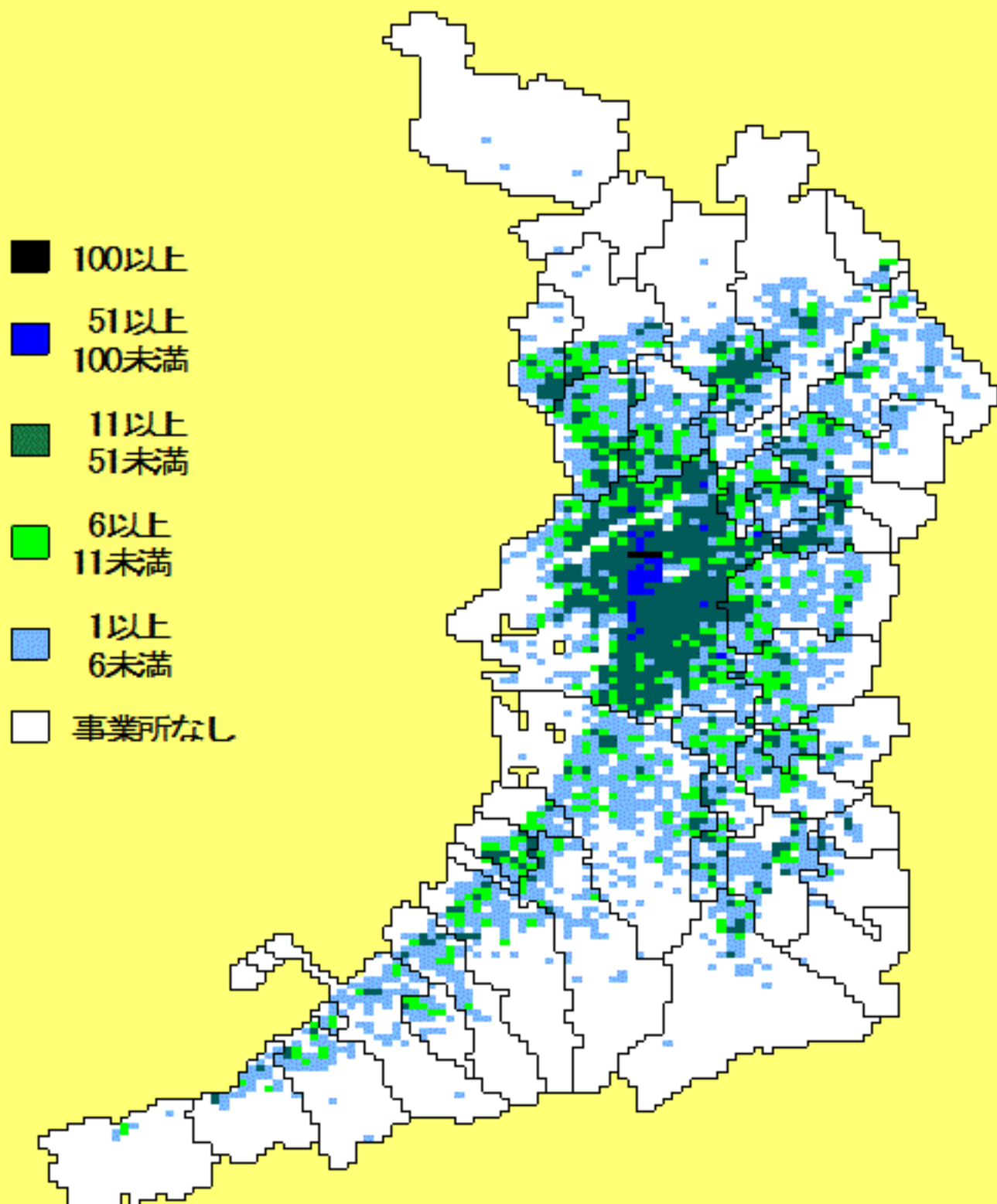

# 不動産賃貸業・管理業 従業者数

- 1,000人以上
- 501人以上  
1,000人未満
- 101人以上  
501人未満
- 51人以上  
101人未満
- 1人以上  
51人未満
- 事業所なし

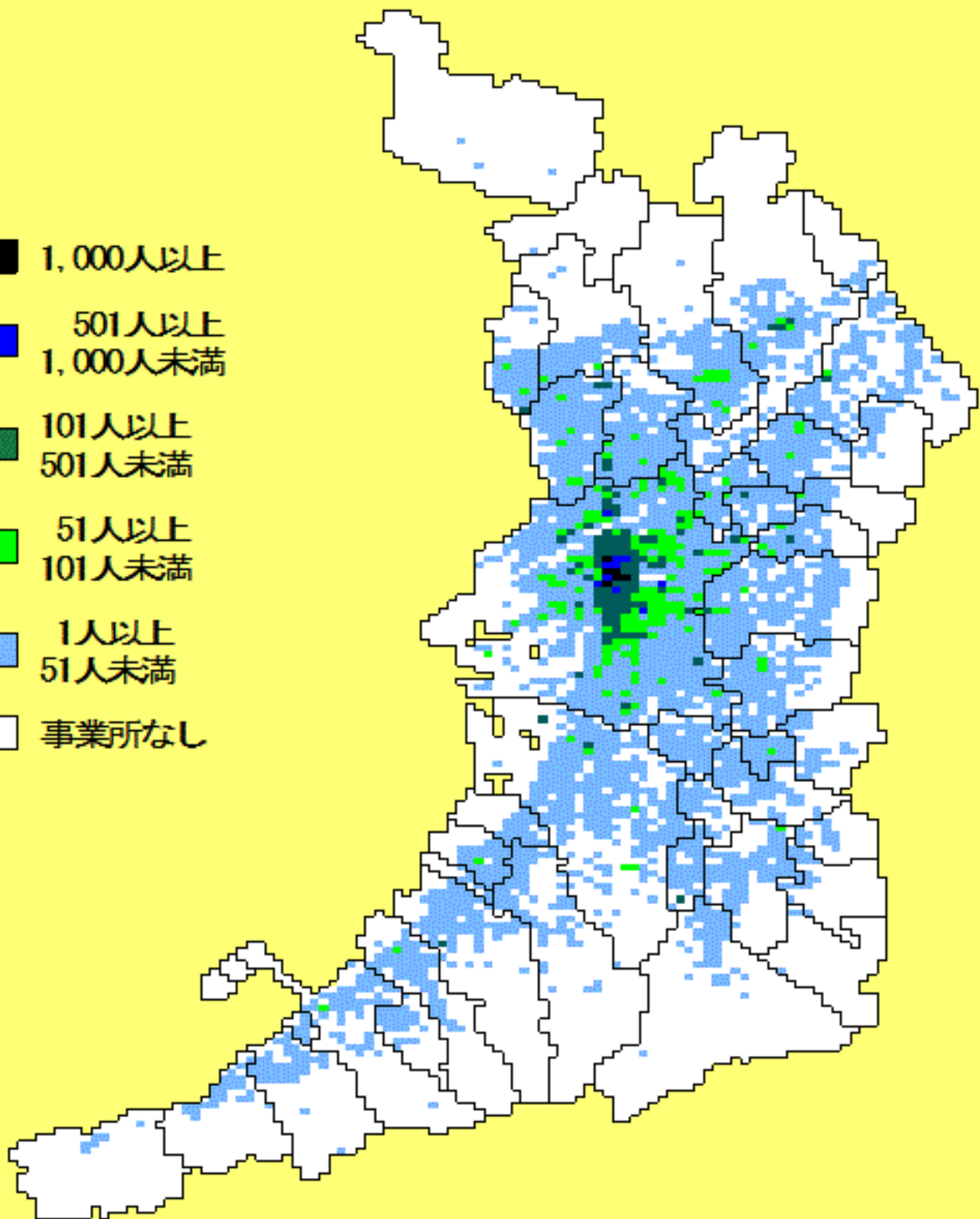

# 学術研究、専門・技術サービス業 事業所数

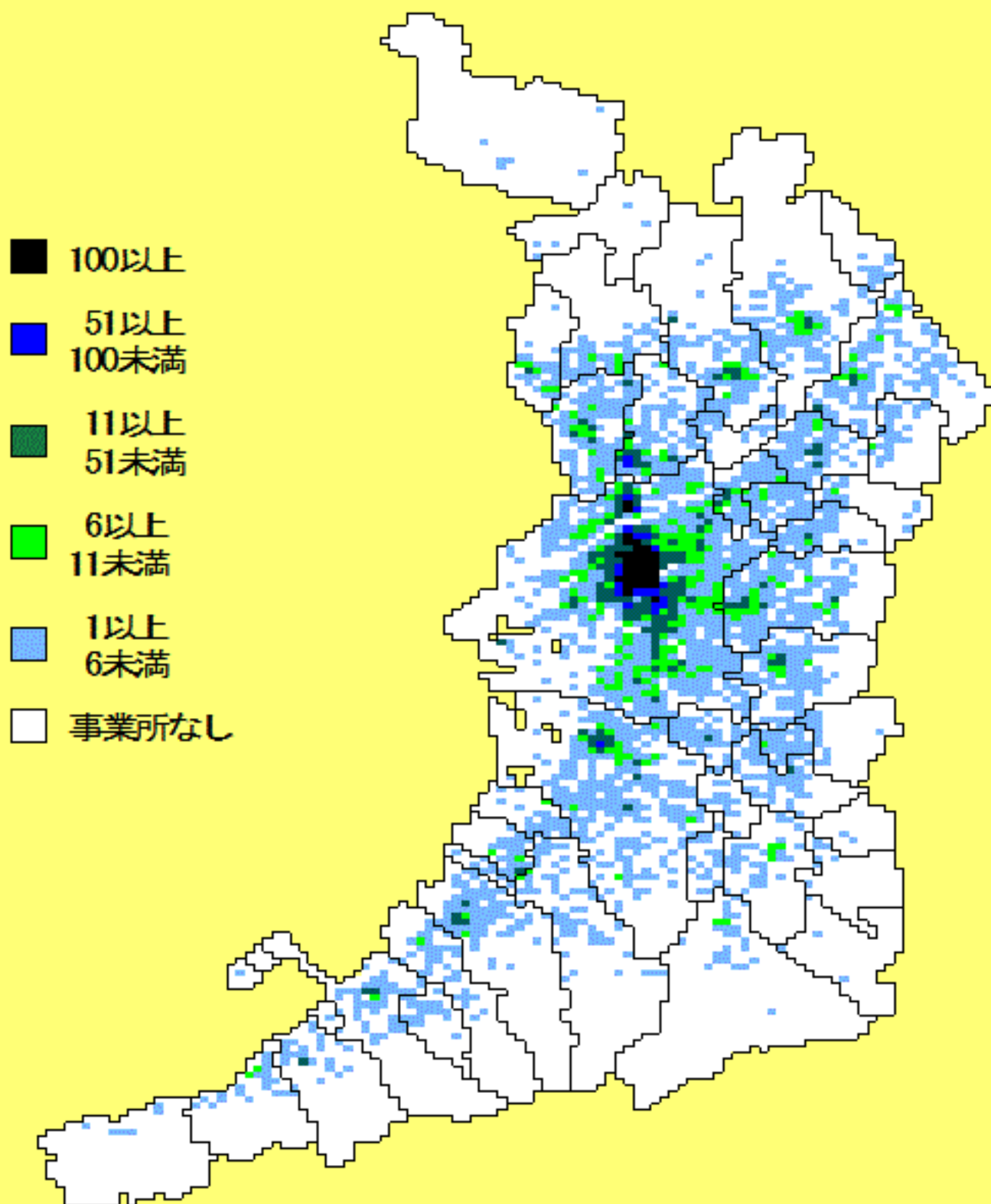

# 学術研究、専門・技術サービス業 従業者数

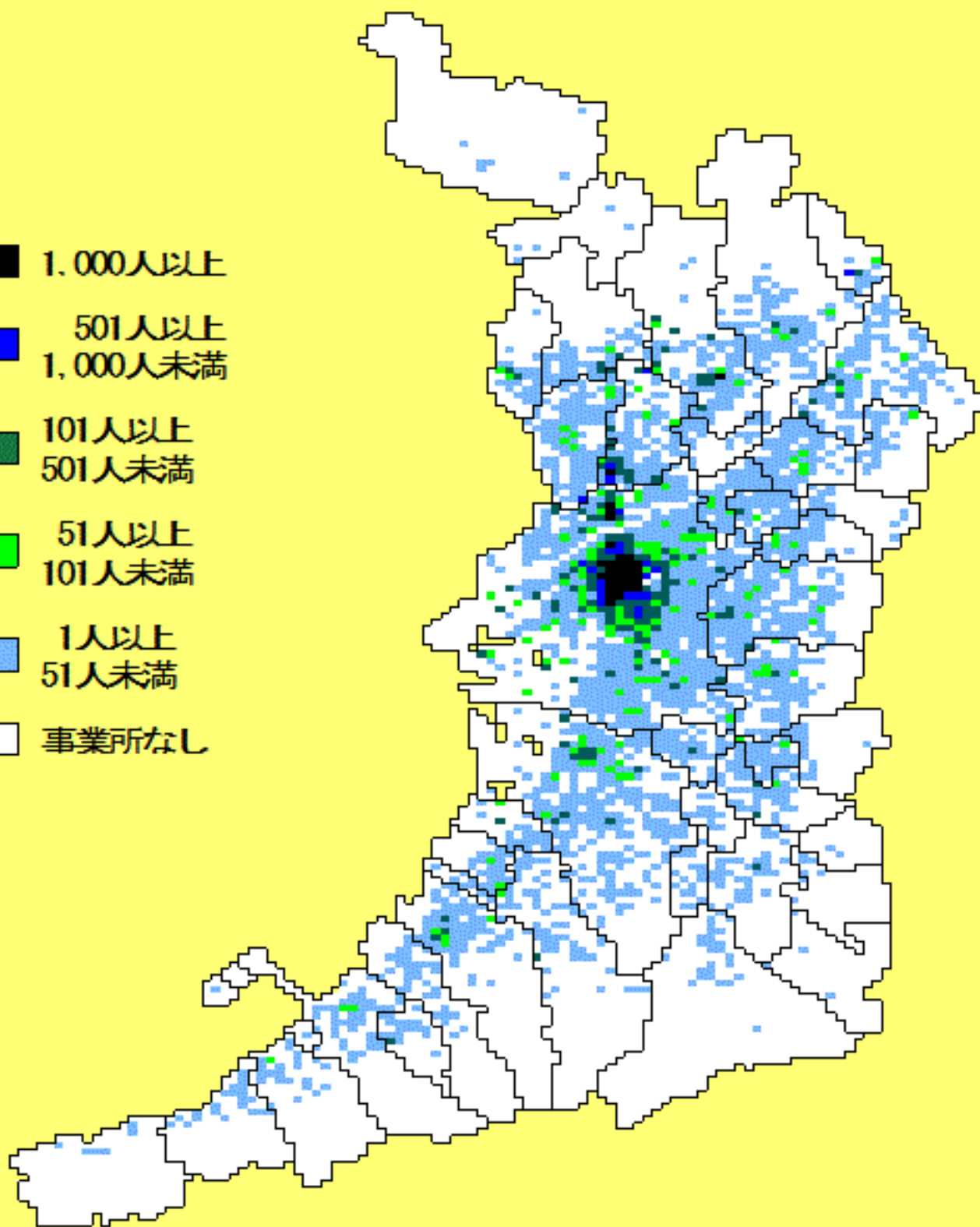
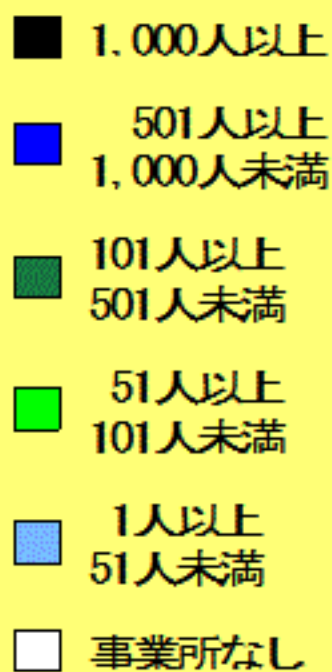

# 専門サービス業（他に分類されないもの） 事業所数

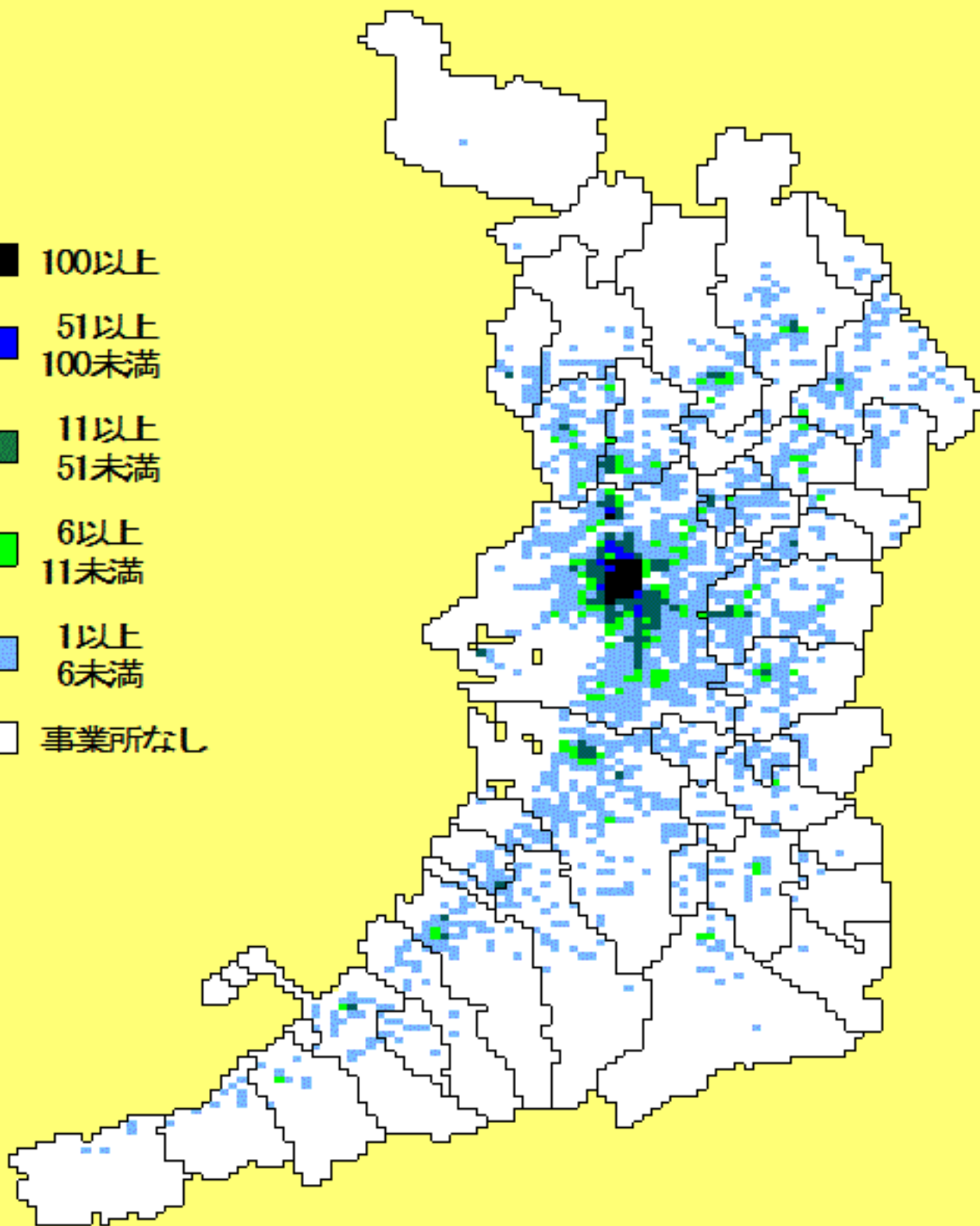



# 専門サービス業（他に分類されないもの） 従業者数

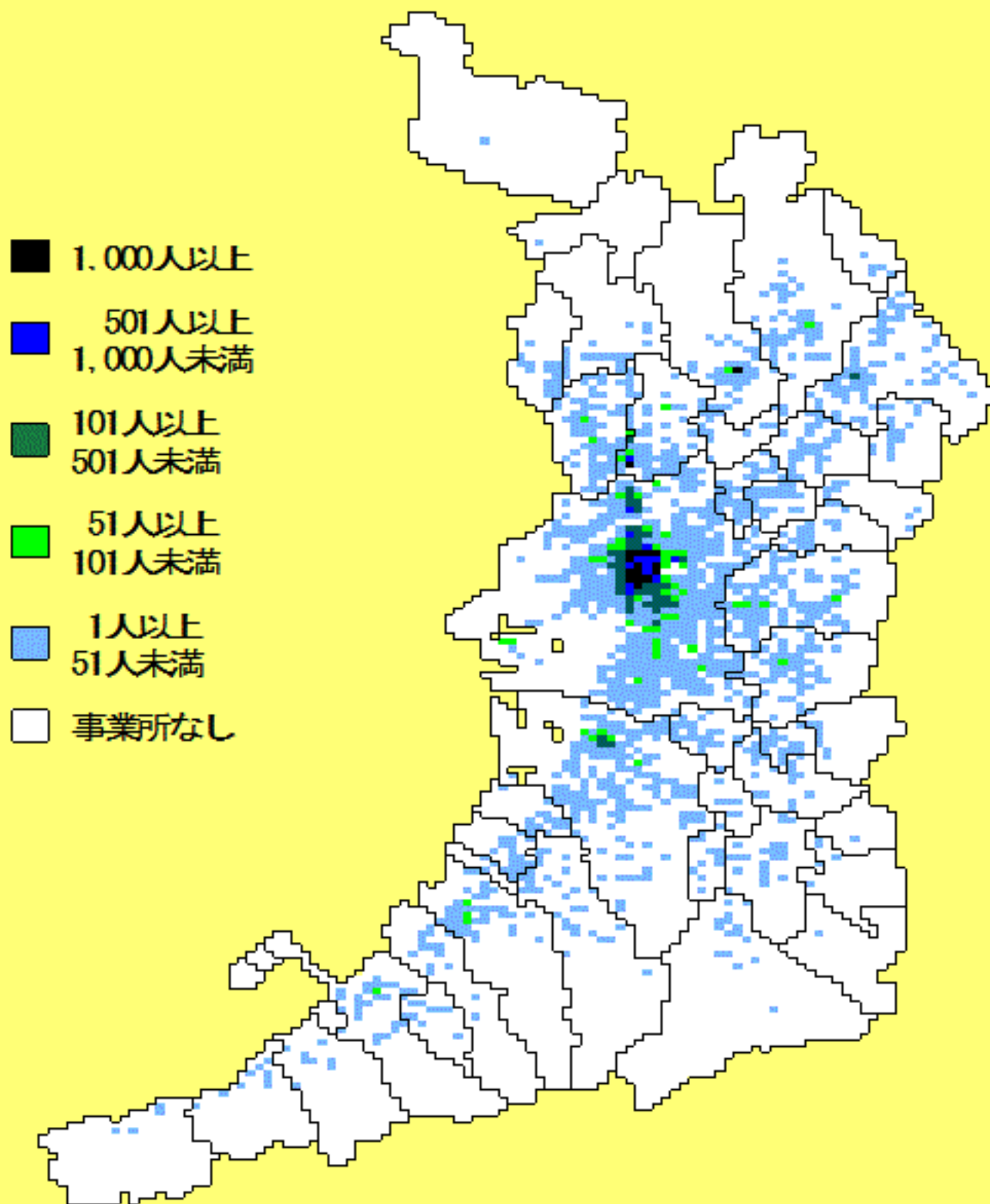

# 技術サービス業（他に分類されないもの） 事業所数

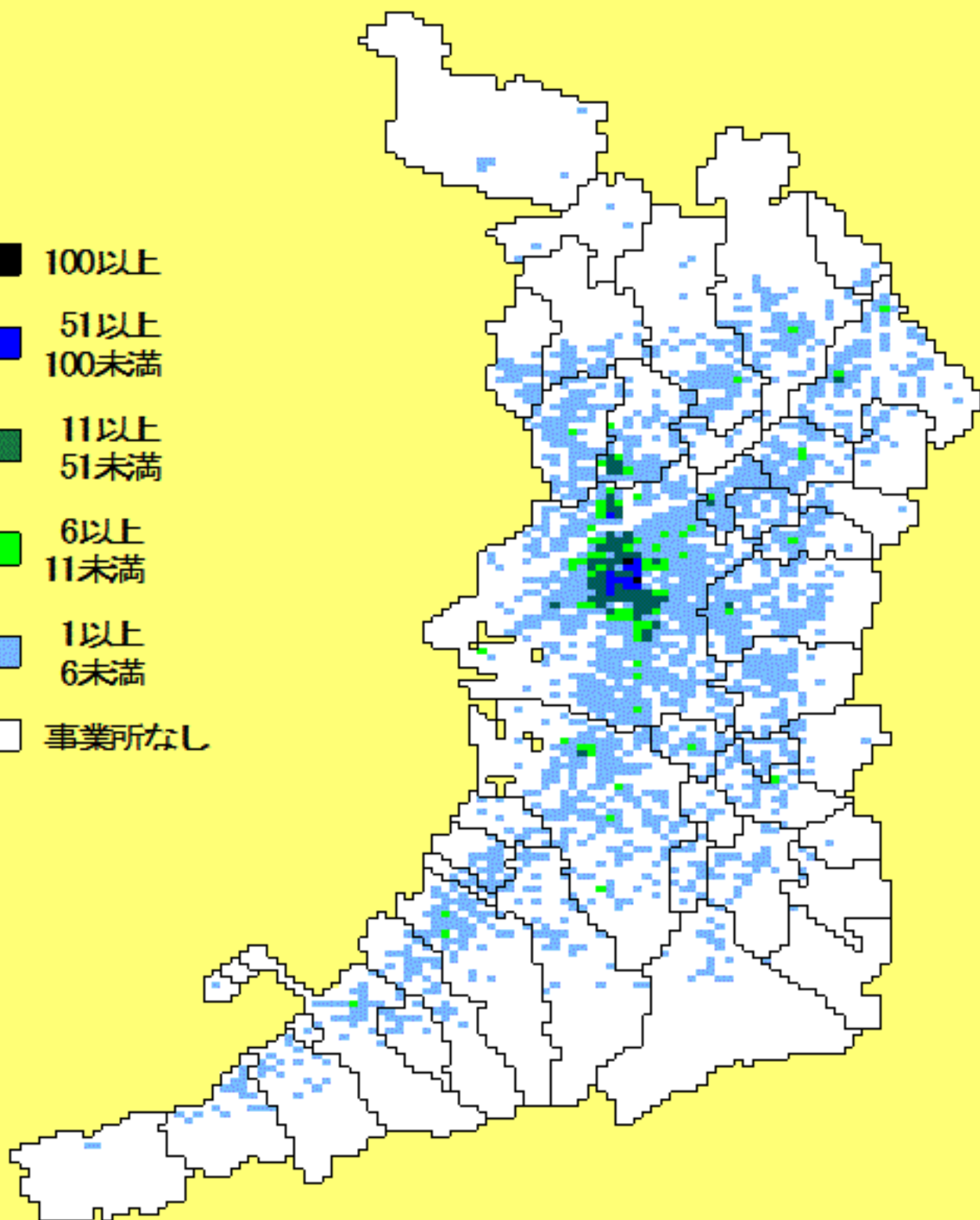

# 技術サービス業（他に分類されないもの） 従業者数

- 1,000人以上
- 501人以上  
1,000人未満
- 101人以上  
501人未満
- 51人以上  
101人未満
- 1人以上  
51人未満
- 事業所なし

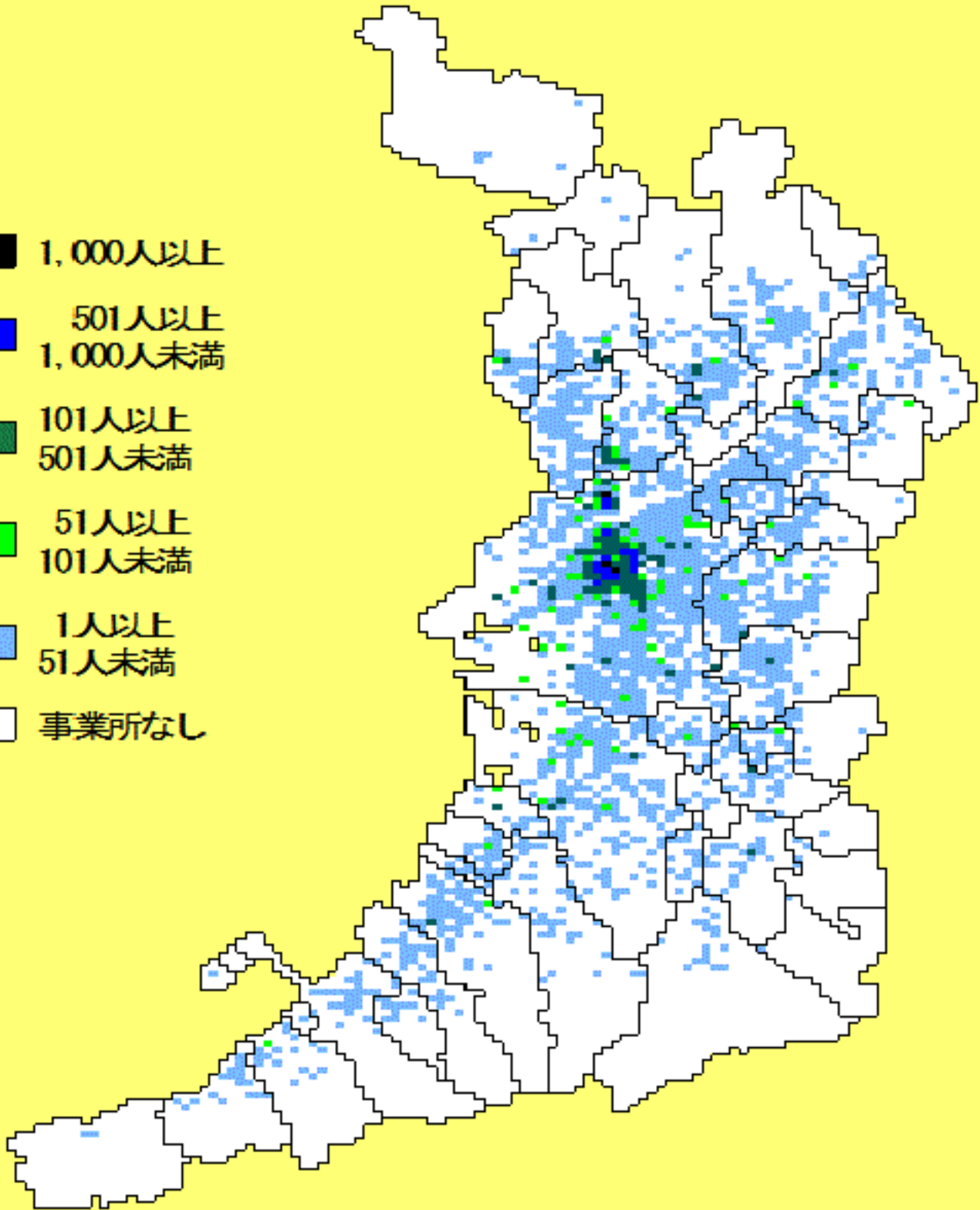

# 宿泊業、飲食サービス業 事業所数

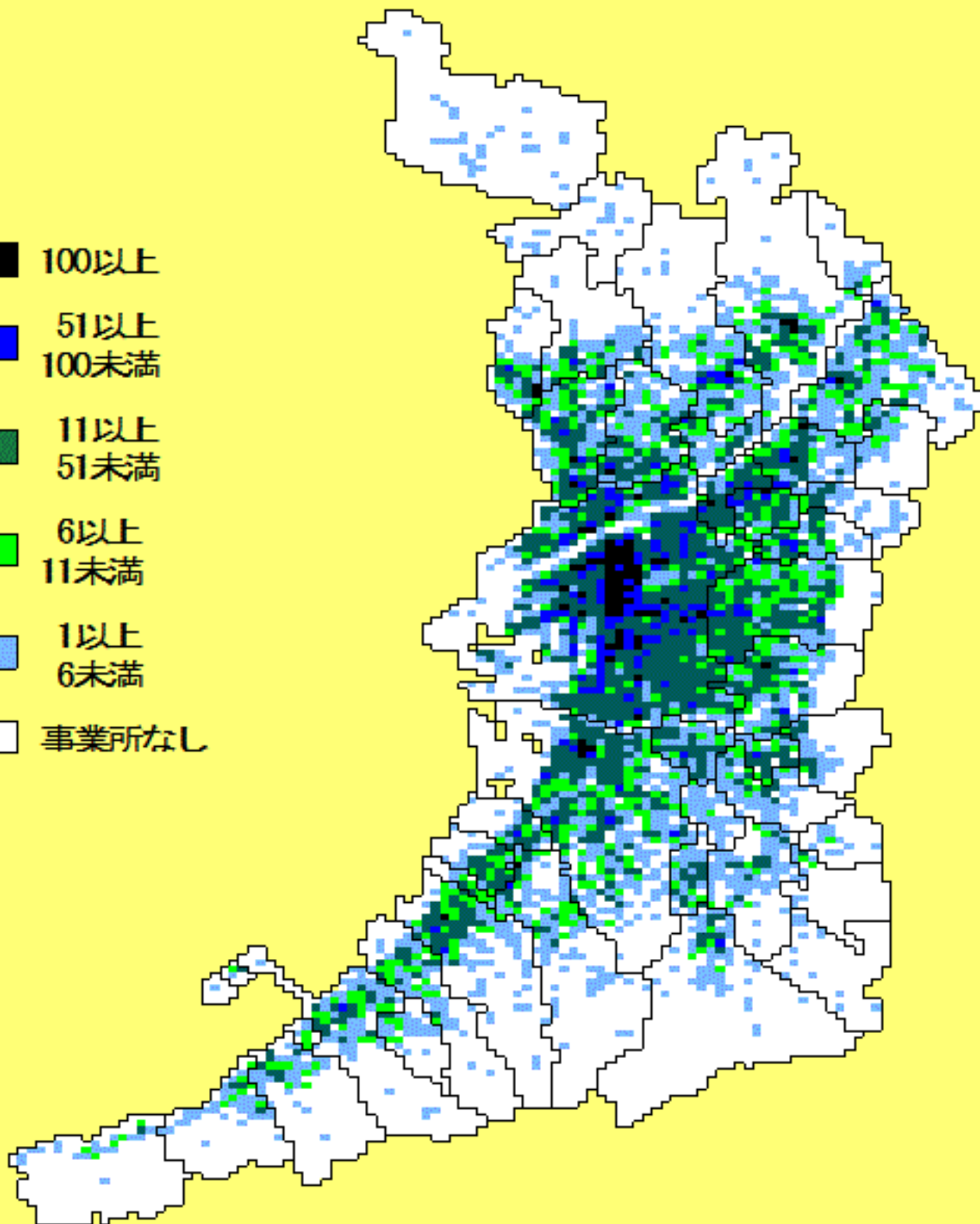

# 宿泊業、飲食サービス業 従業者数

- 1,000人以上
- 501人以上  
1,000人未満
- 101人以上  
501人未満
- 51人以上  
101人未満
- 1人以上  
51人未満
- 事業所なし

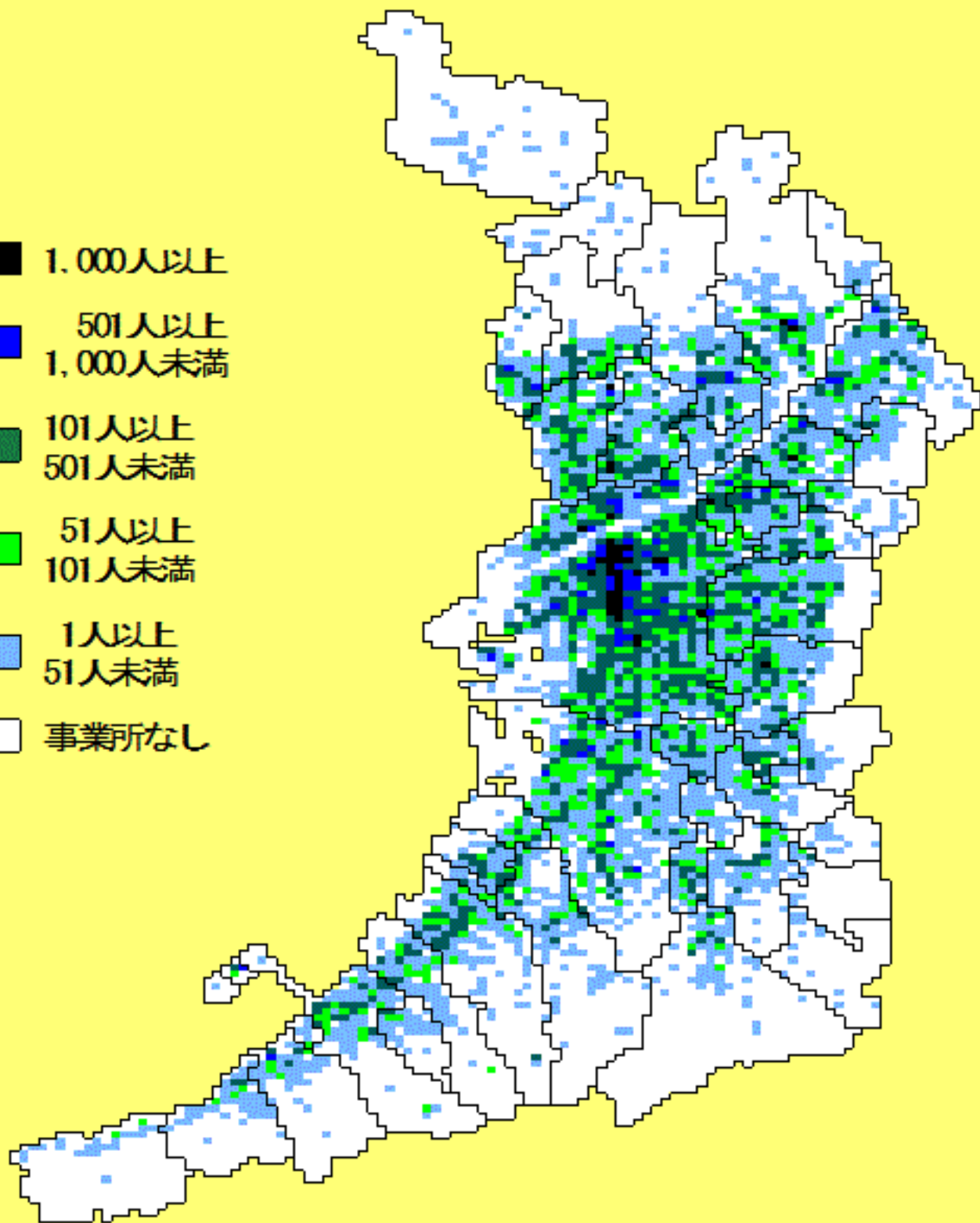

# 宿泊業 事業所数

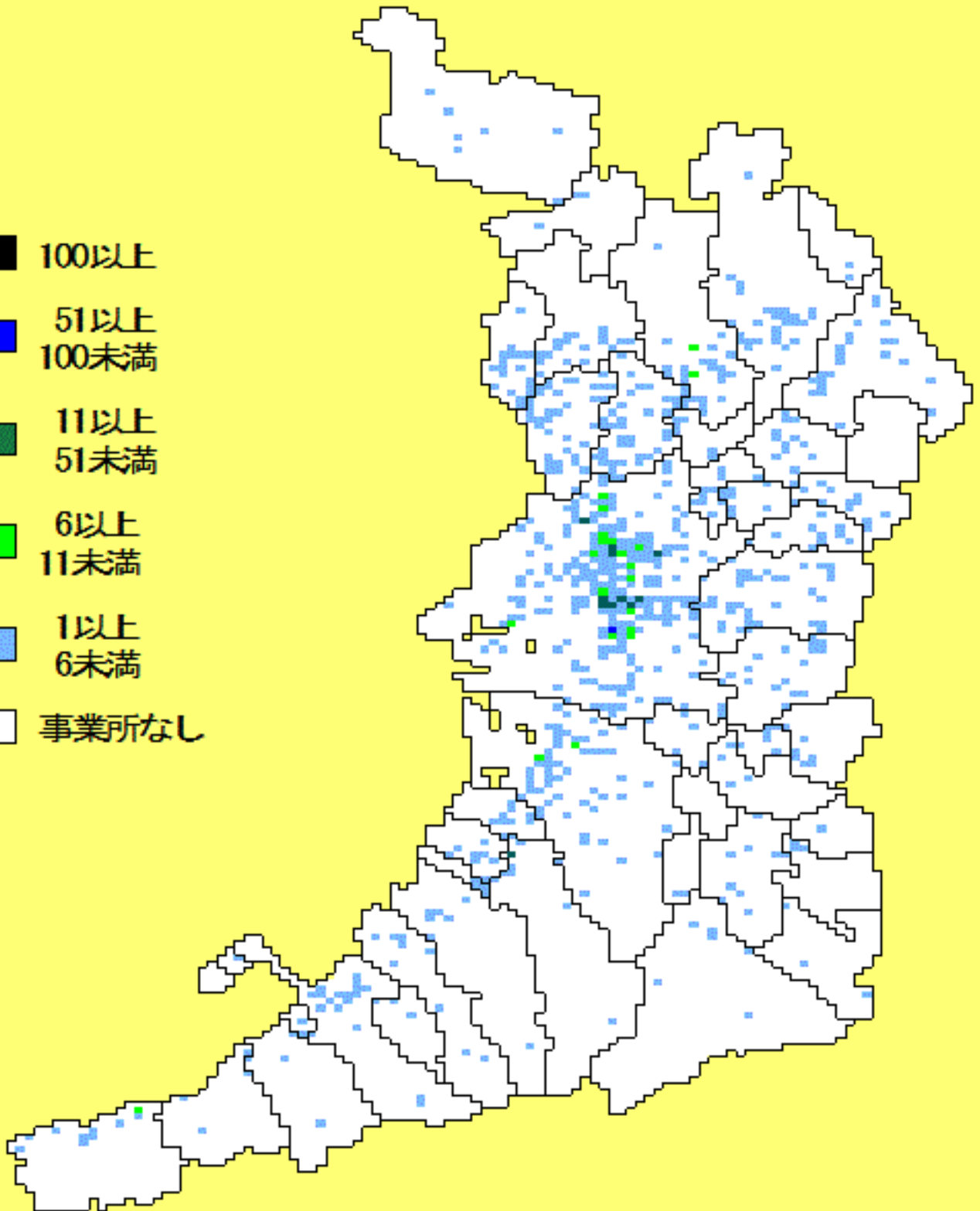

# 宿泊業 従業者数

- 1,000人以上
- 501人以上  
1,000人未満
- 101人以上  
501人未満
- 51人以上  
101人未満
- 1人以上  
51人未満
- 事業所なし

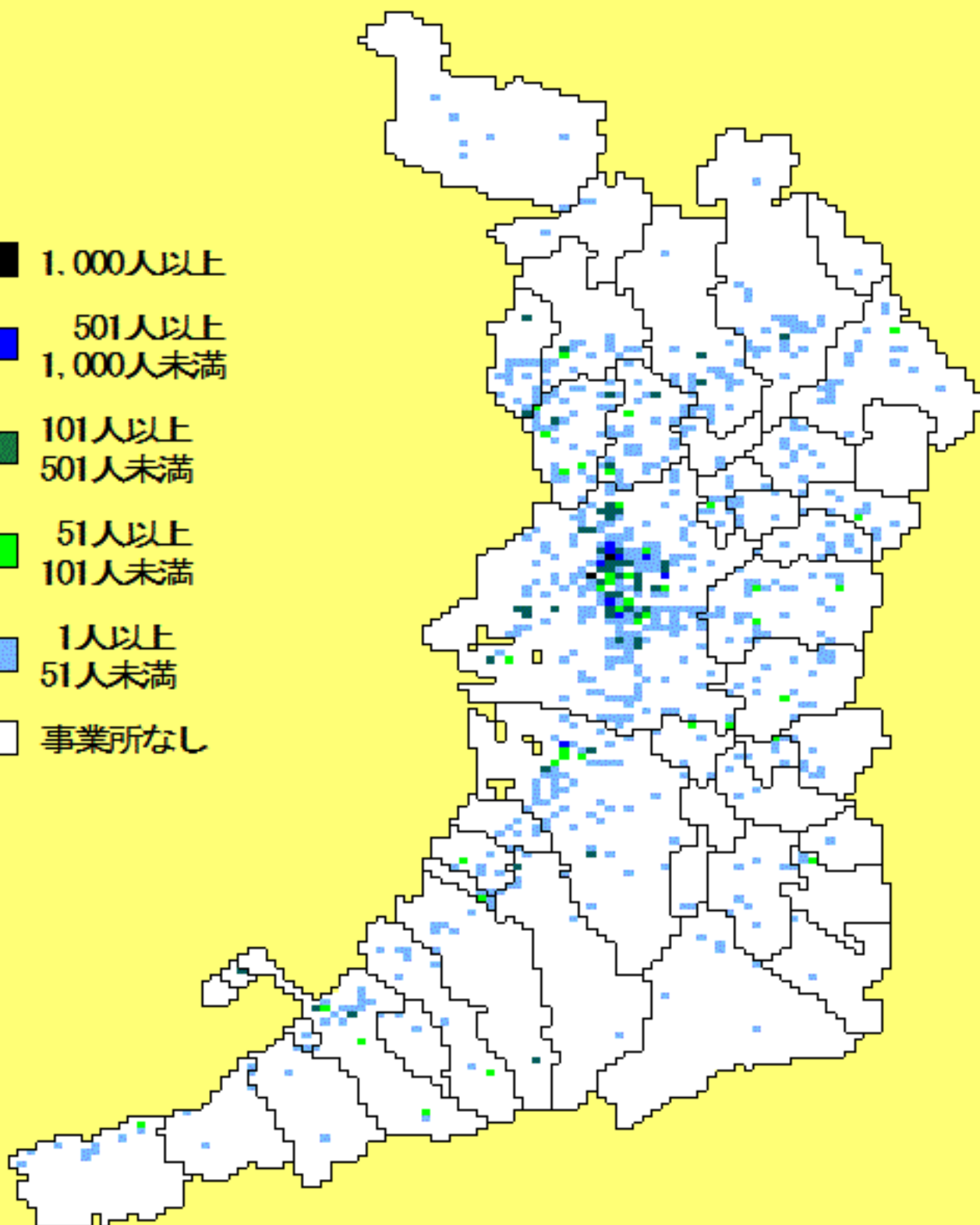

# 飲食店 事業所数

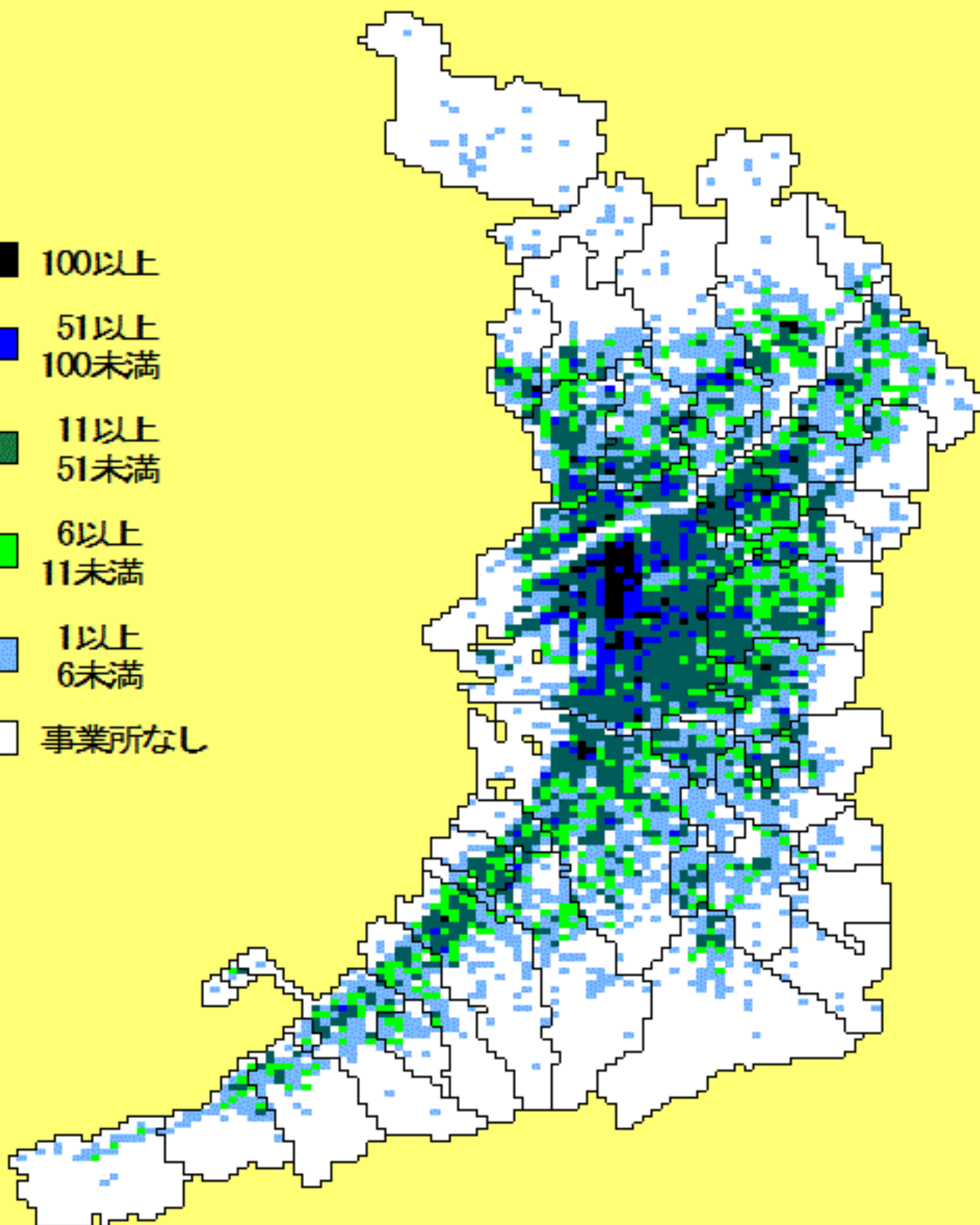



# 飲食店 従業者数

- 1,000人以上
- 501人以上  
1,000人未満
- 101人以上  
501人未満
- 51人以上  
101人未満
- 1人以上  
51人未満
- 事業所なし

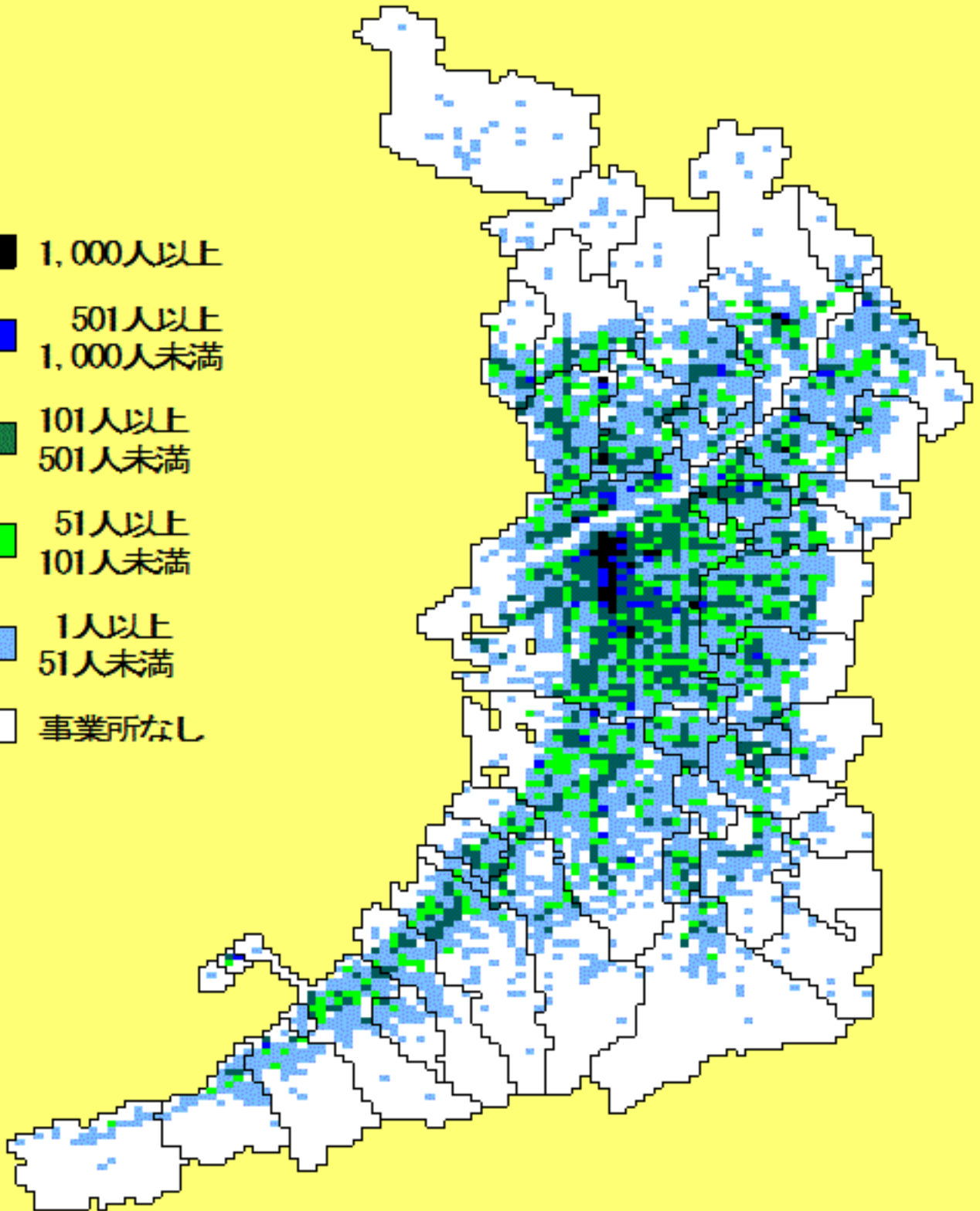

# 生活関連サービス業、娯楽業 事業所数

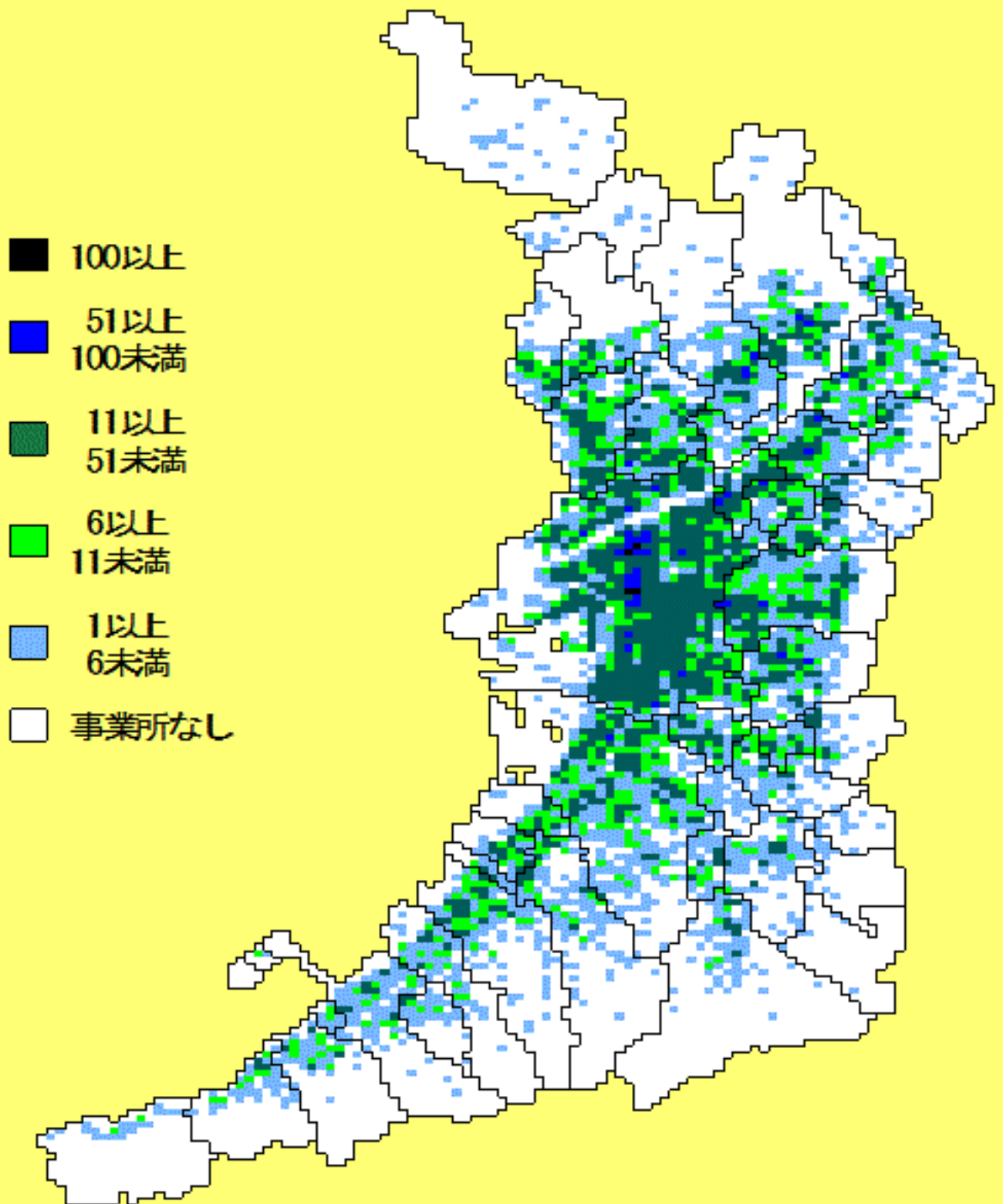

# 生活関連サービス業、娯楽業 従業者数

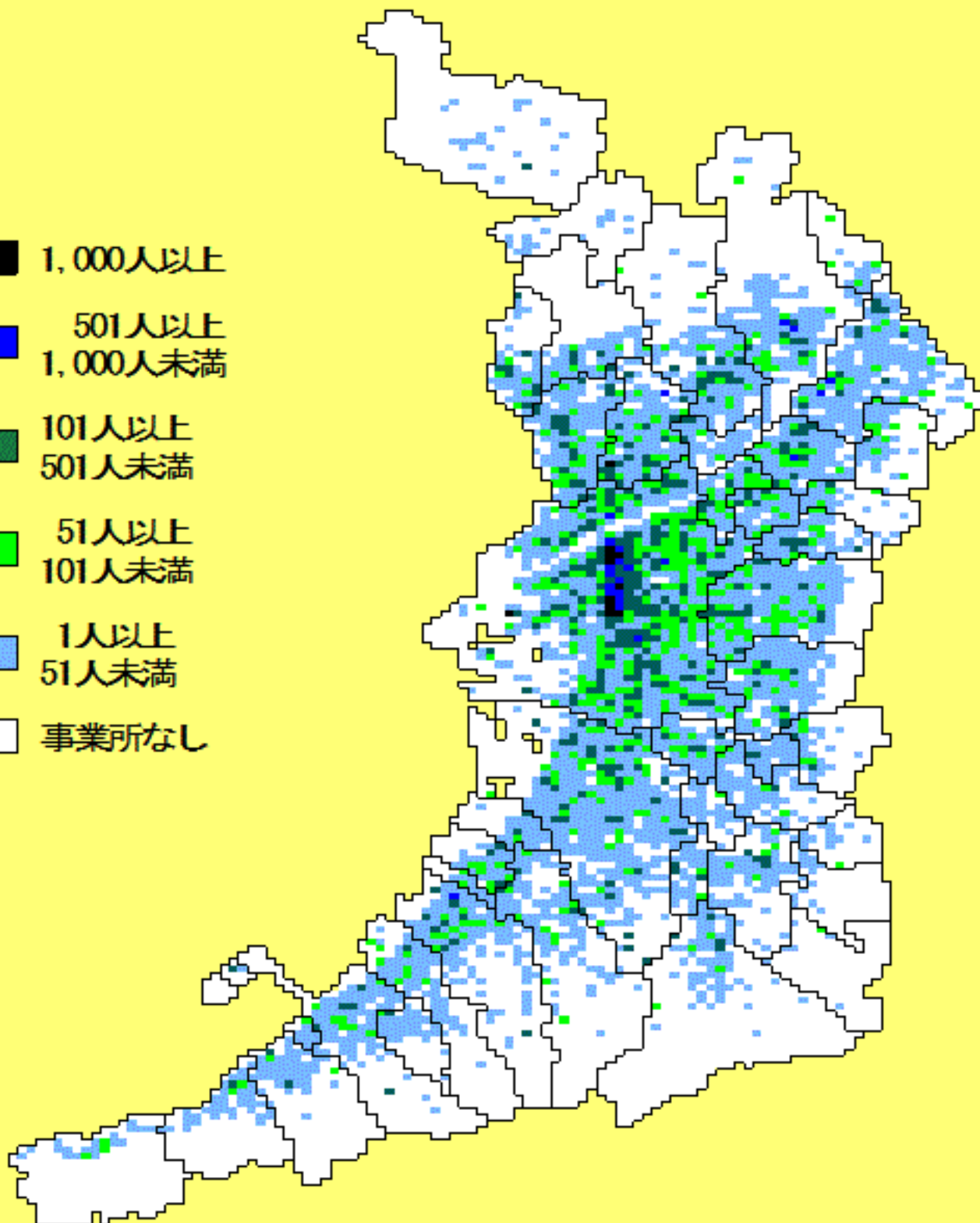
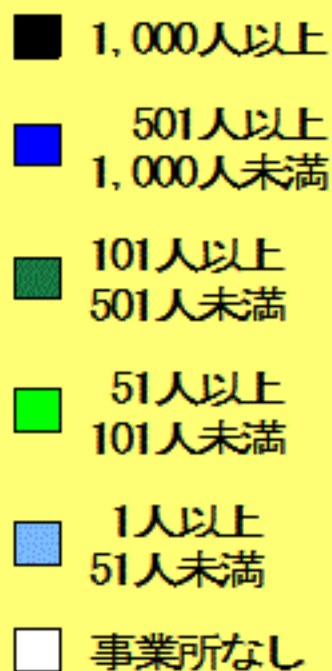

# 洗濯・理容・美容・浴場業 事業所数

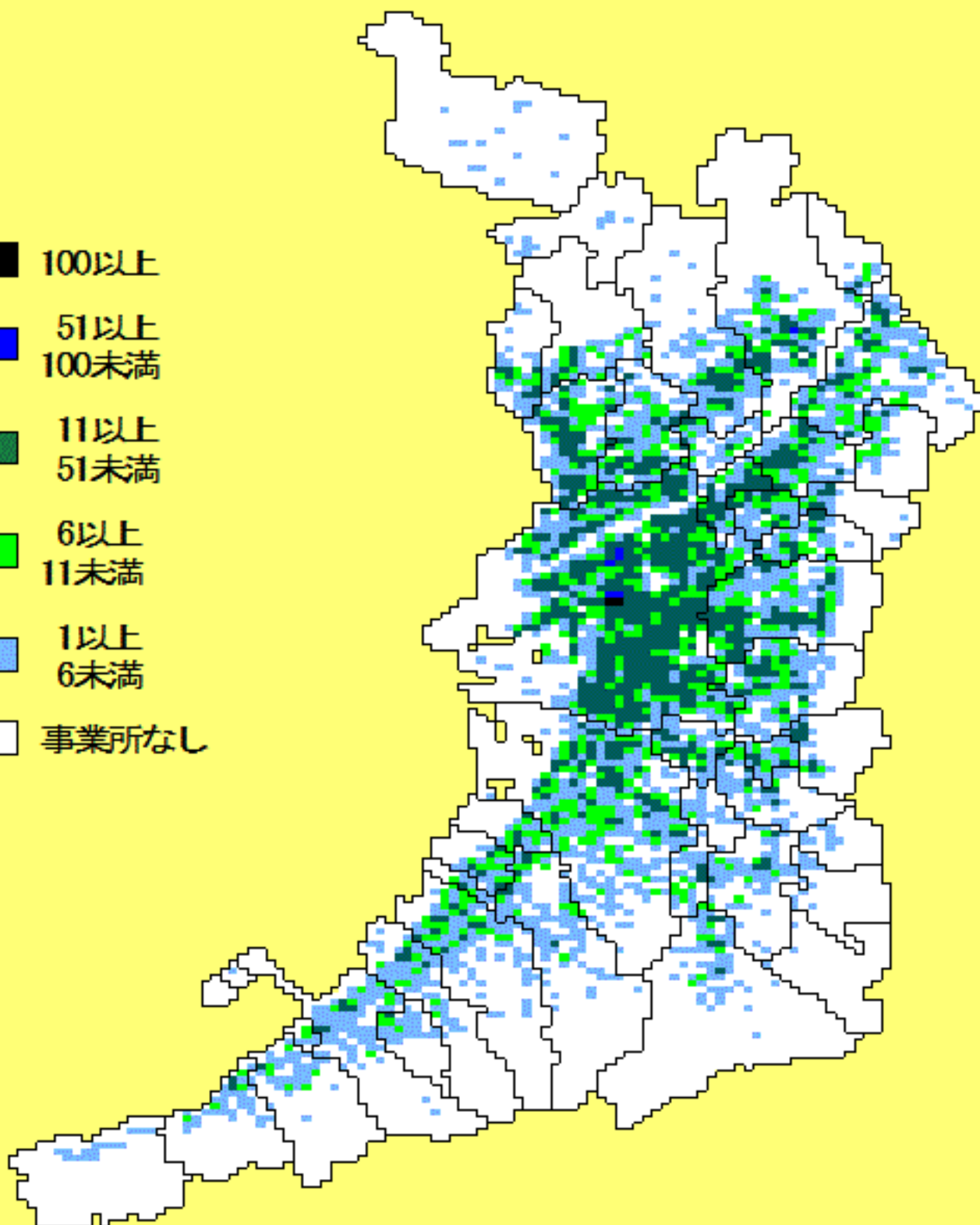

# 洗濯・理容・美容・浴場業 従業者数

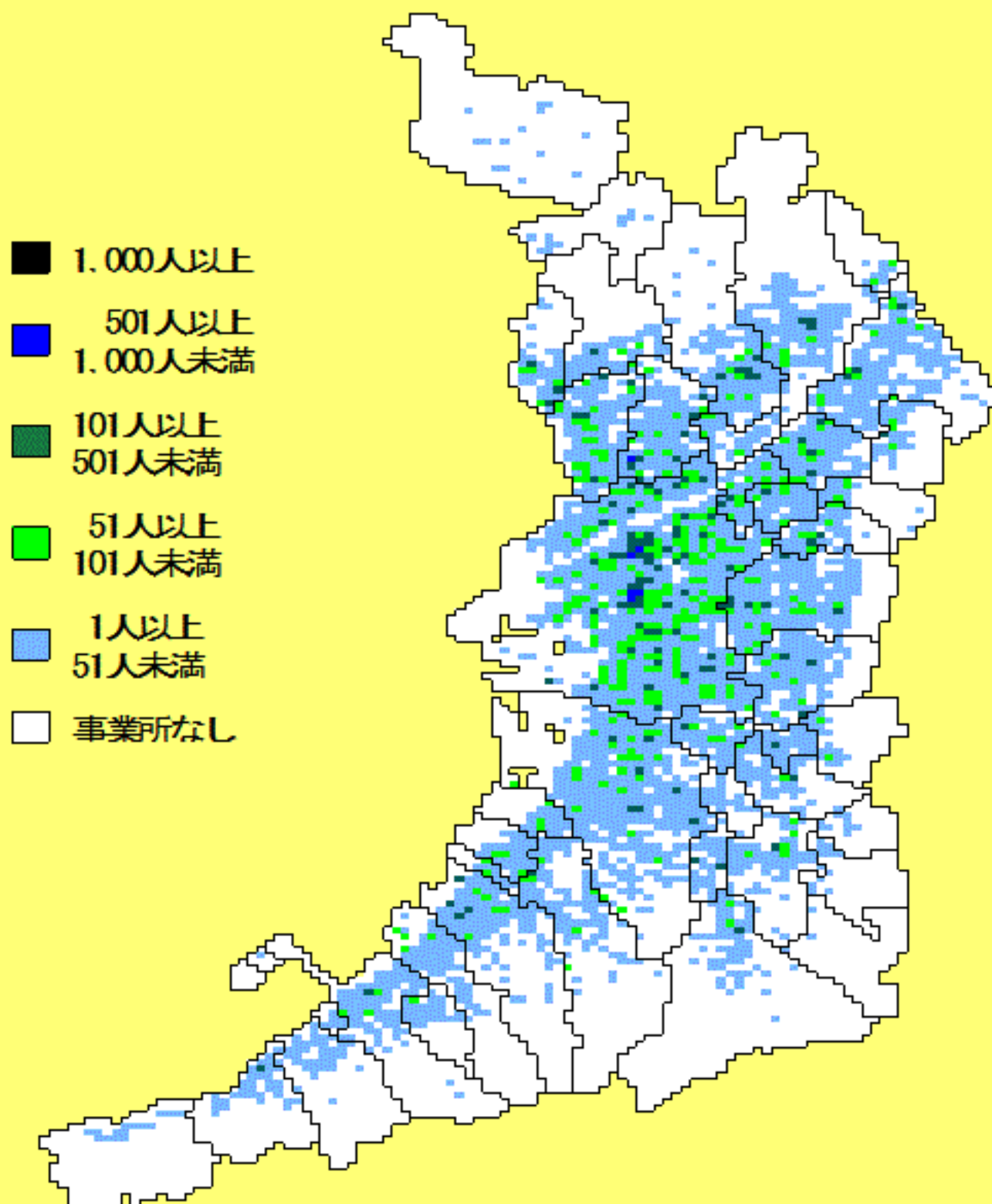

# 娯 楽 業 事業所数

- 100以上
- 51以上  
100未満
- 11以上  
51未満
- 6以上  
11未満
- 1以上  
6未満
- 事業所なし

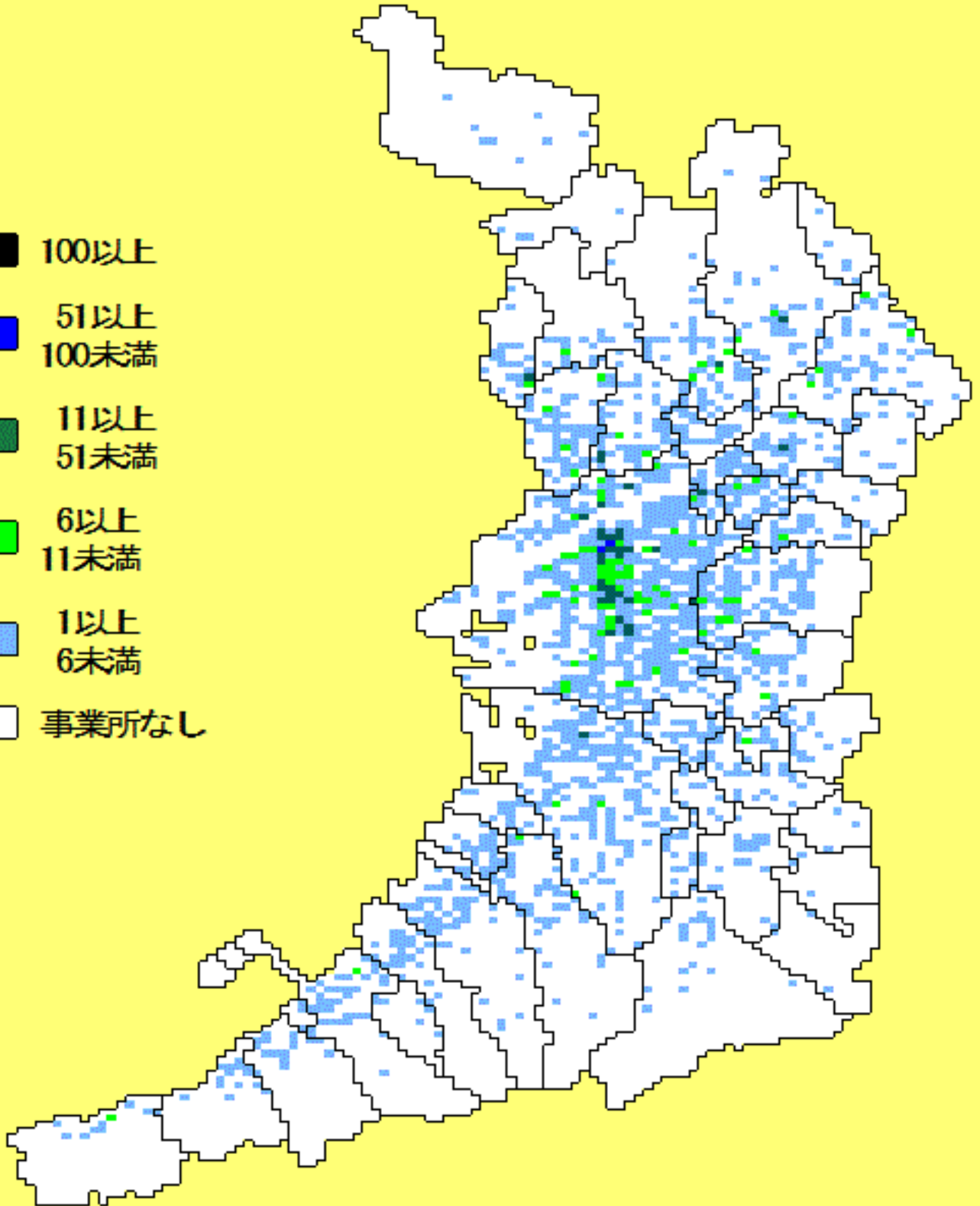

# 娯楽業 従業者数

- 1,000人以上
- 501人以上  
1,000人未満
- 101人以上  
501人未満
- 51人以上  
101人未満
- 1人以上  
51人未満
- 事業所なし

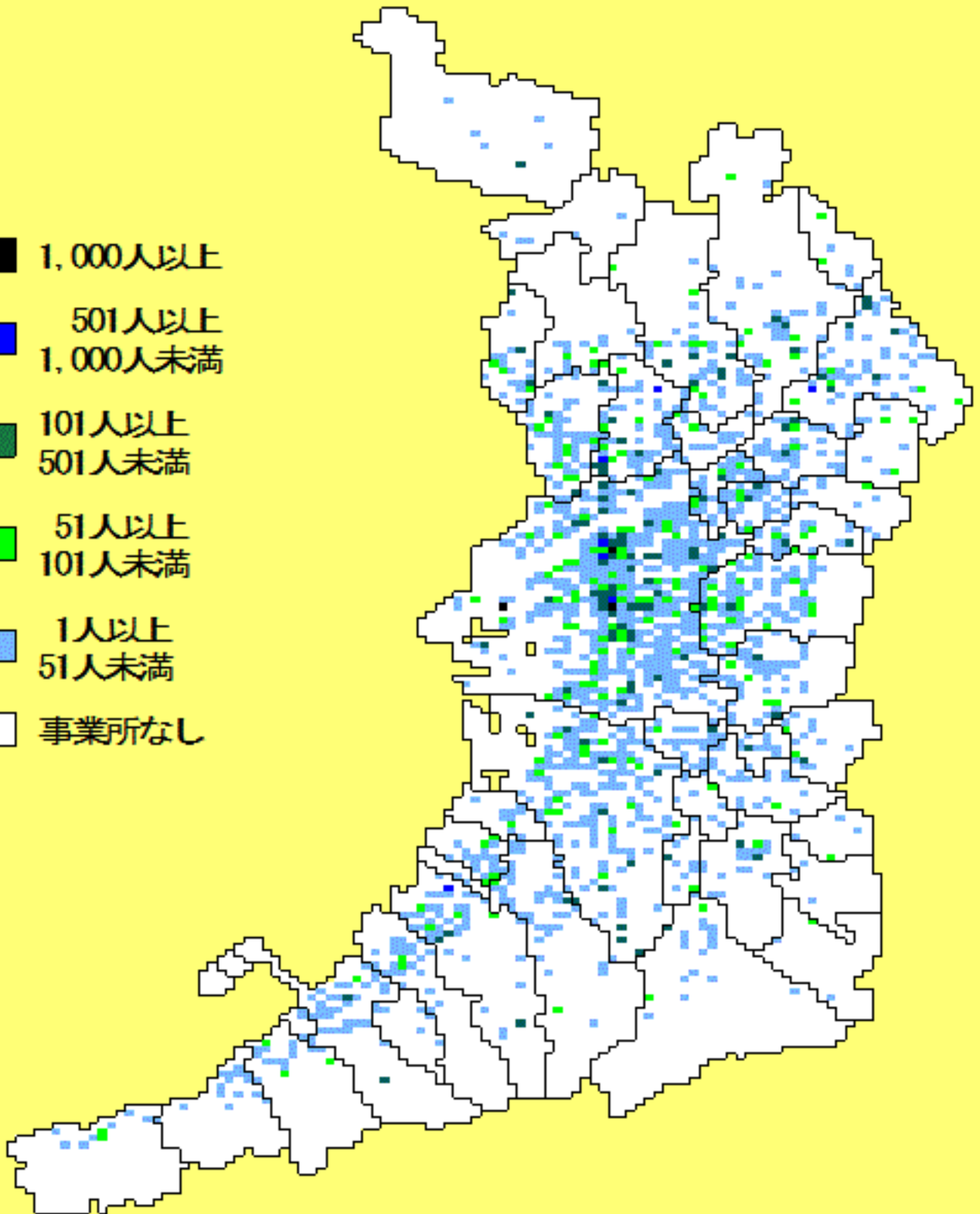

# 教育・学習支援業 事業所数

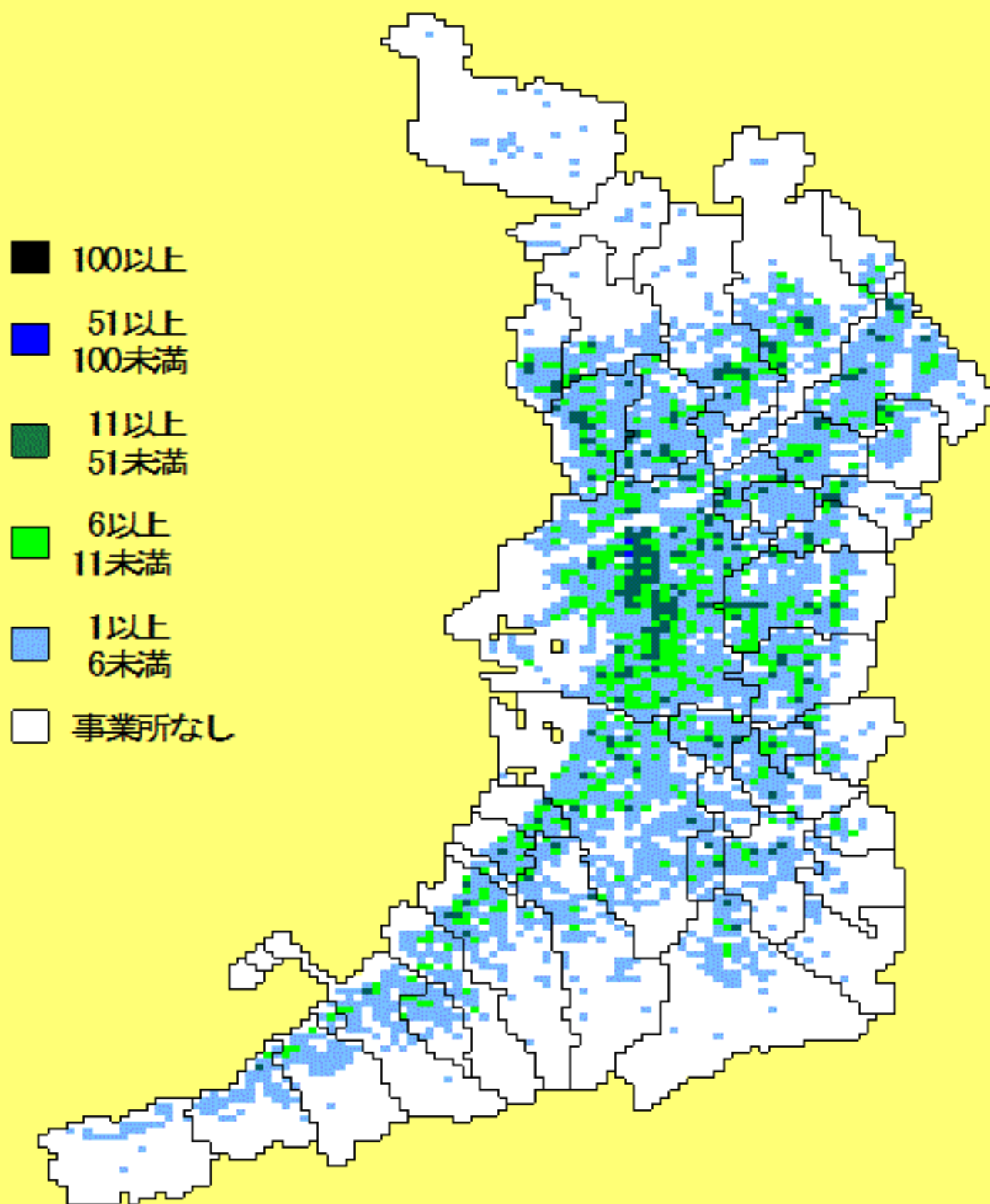



# 教育・学習支援業 従業者数

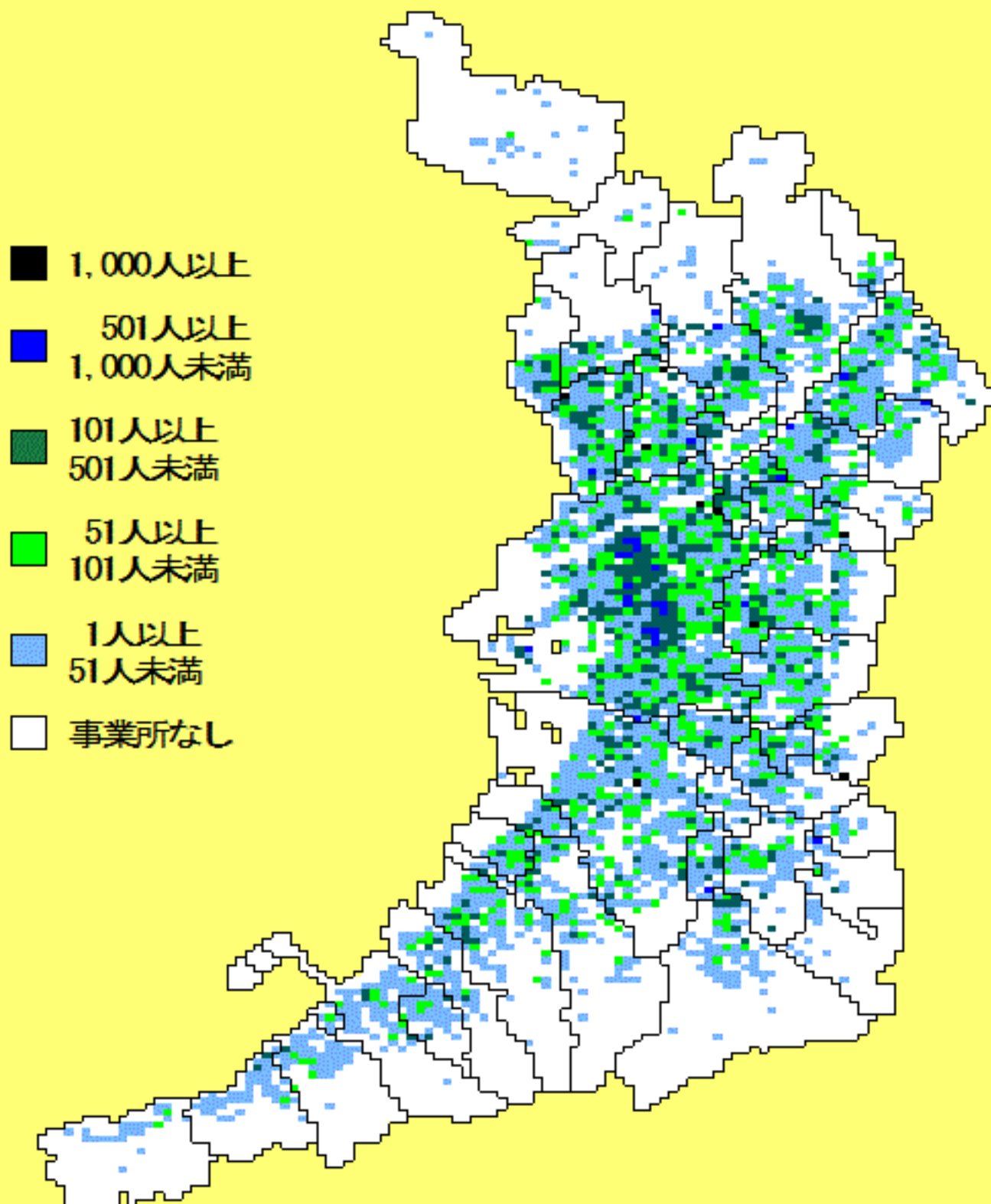

# その他の教育、学習支援業 事業所数

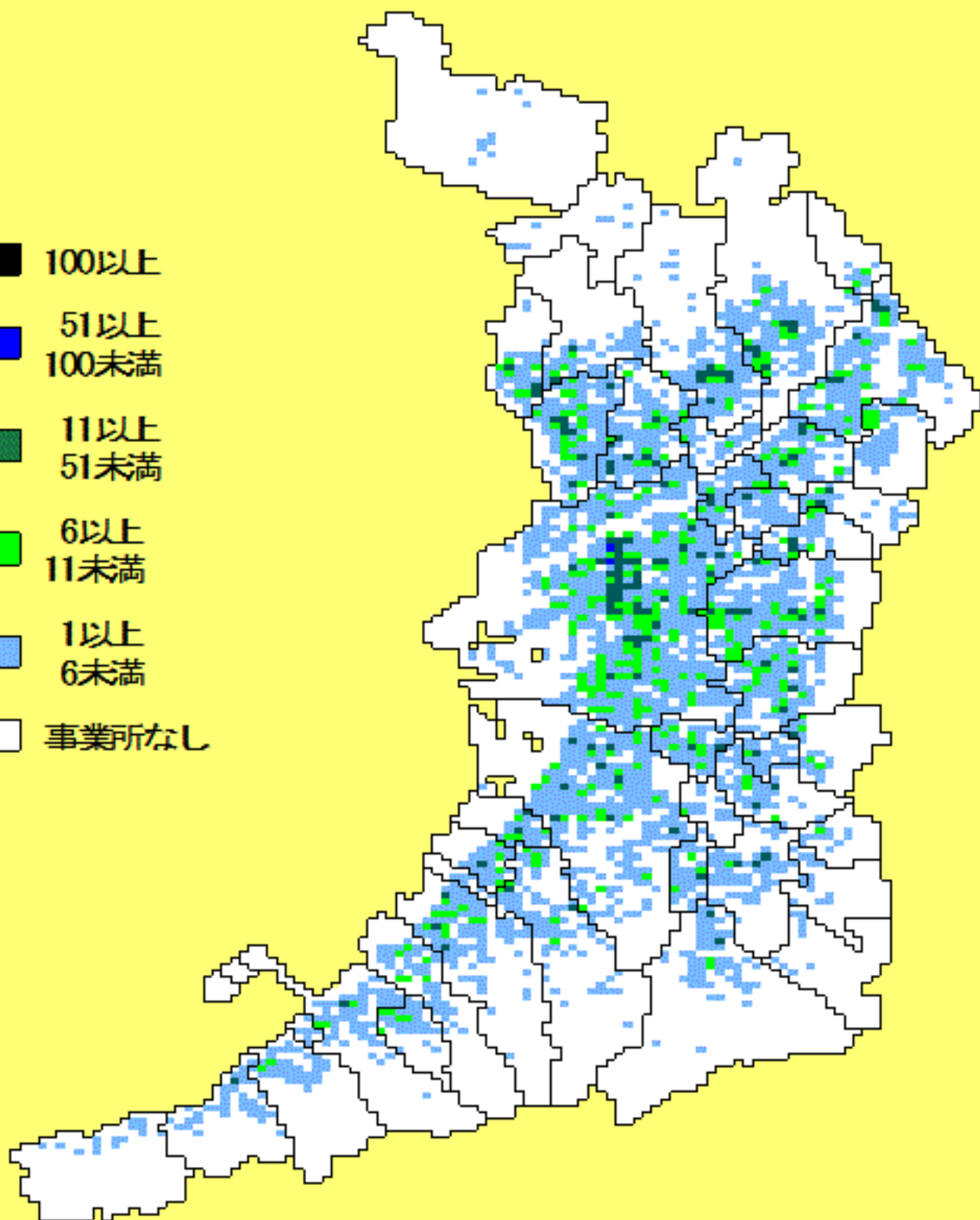

# その他の教育、学習支援業 従業者数

- 1,000人以上
- 501人以上  
1,000人未満
- 101人以上  
501人未満
- 51人以上  
101人未満
- 1人以上  
51人未満
- 事業所なし

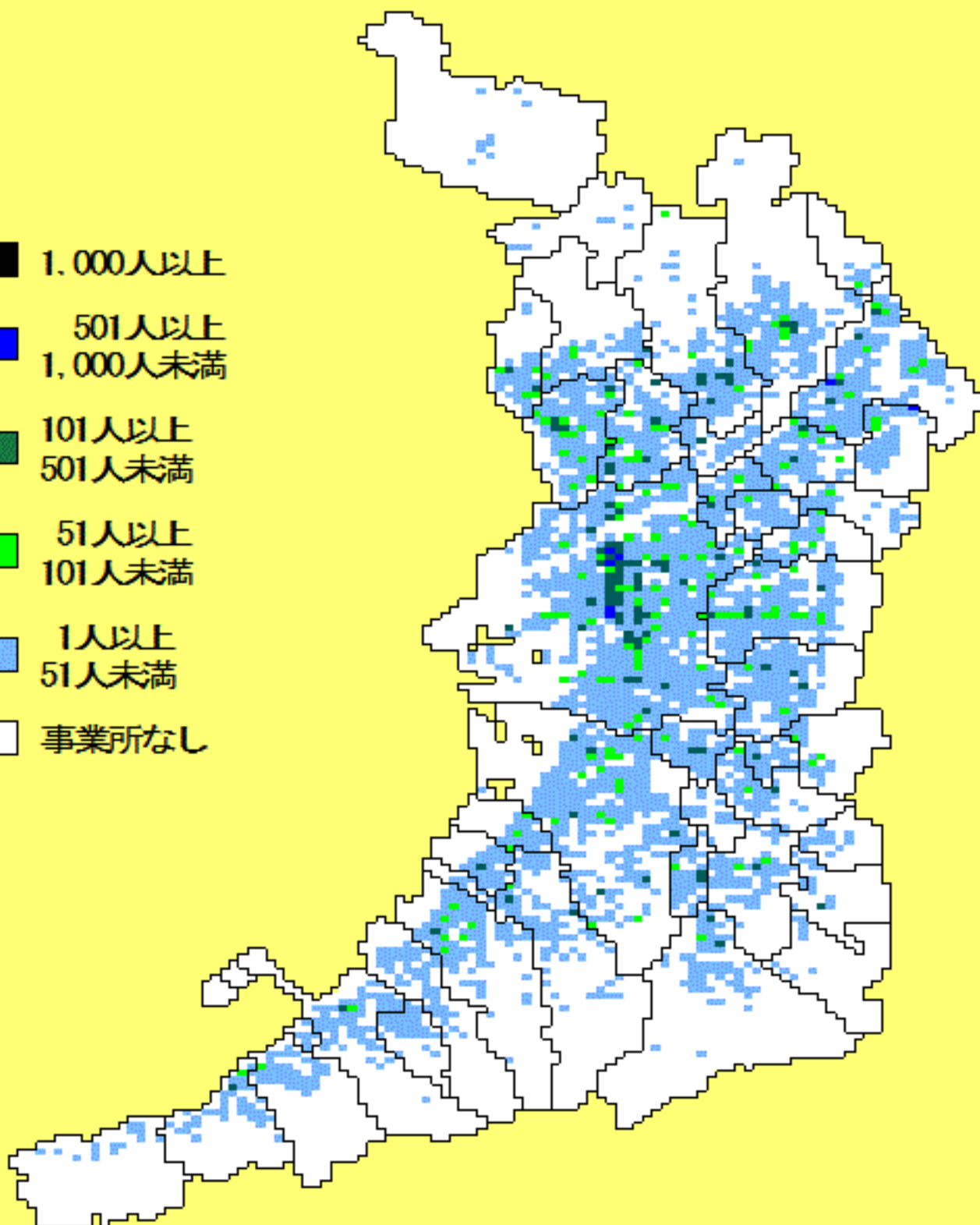

# 医療、福祉 事業所数

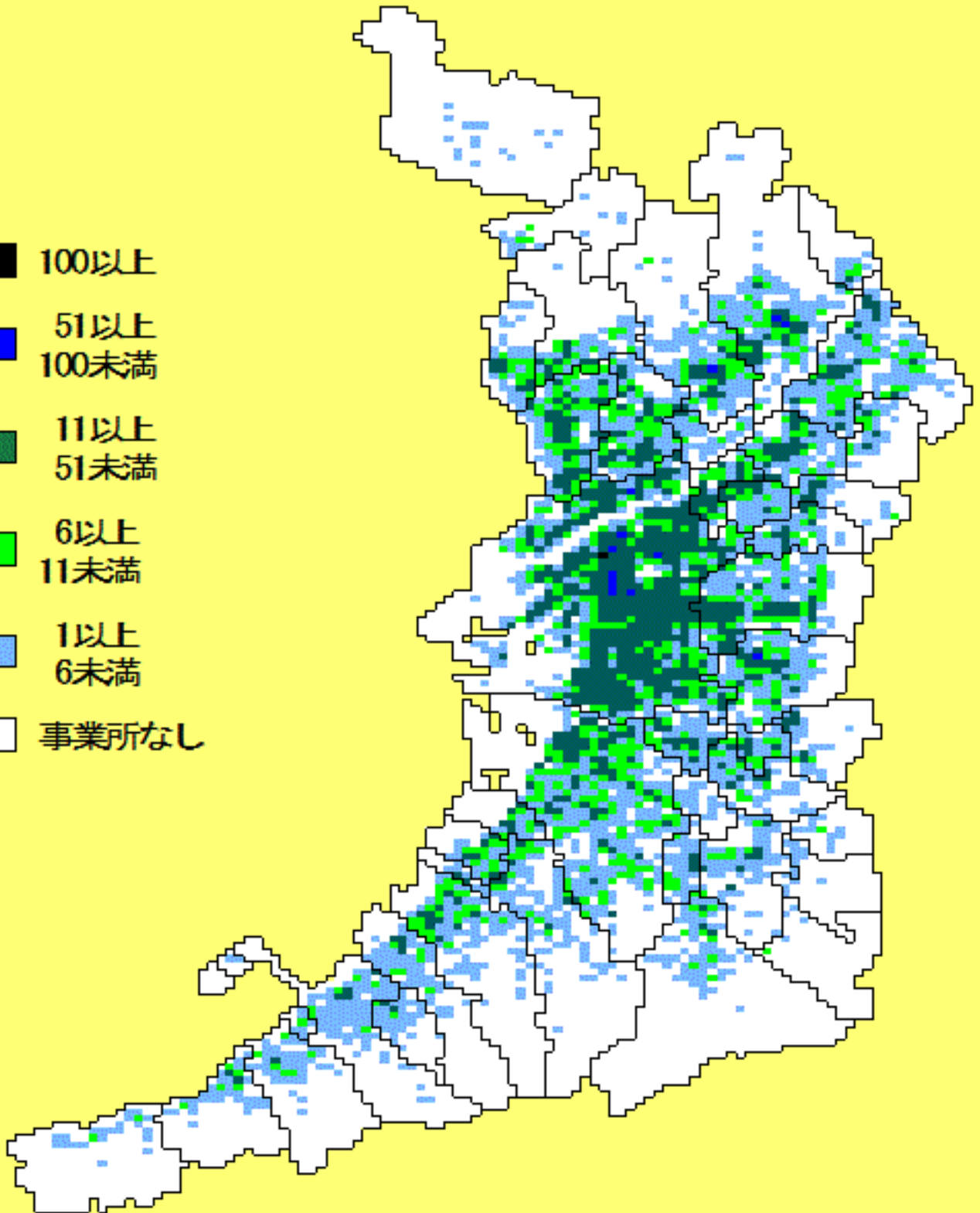

# 医療、福祉 従業者数

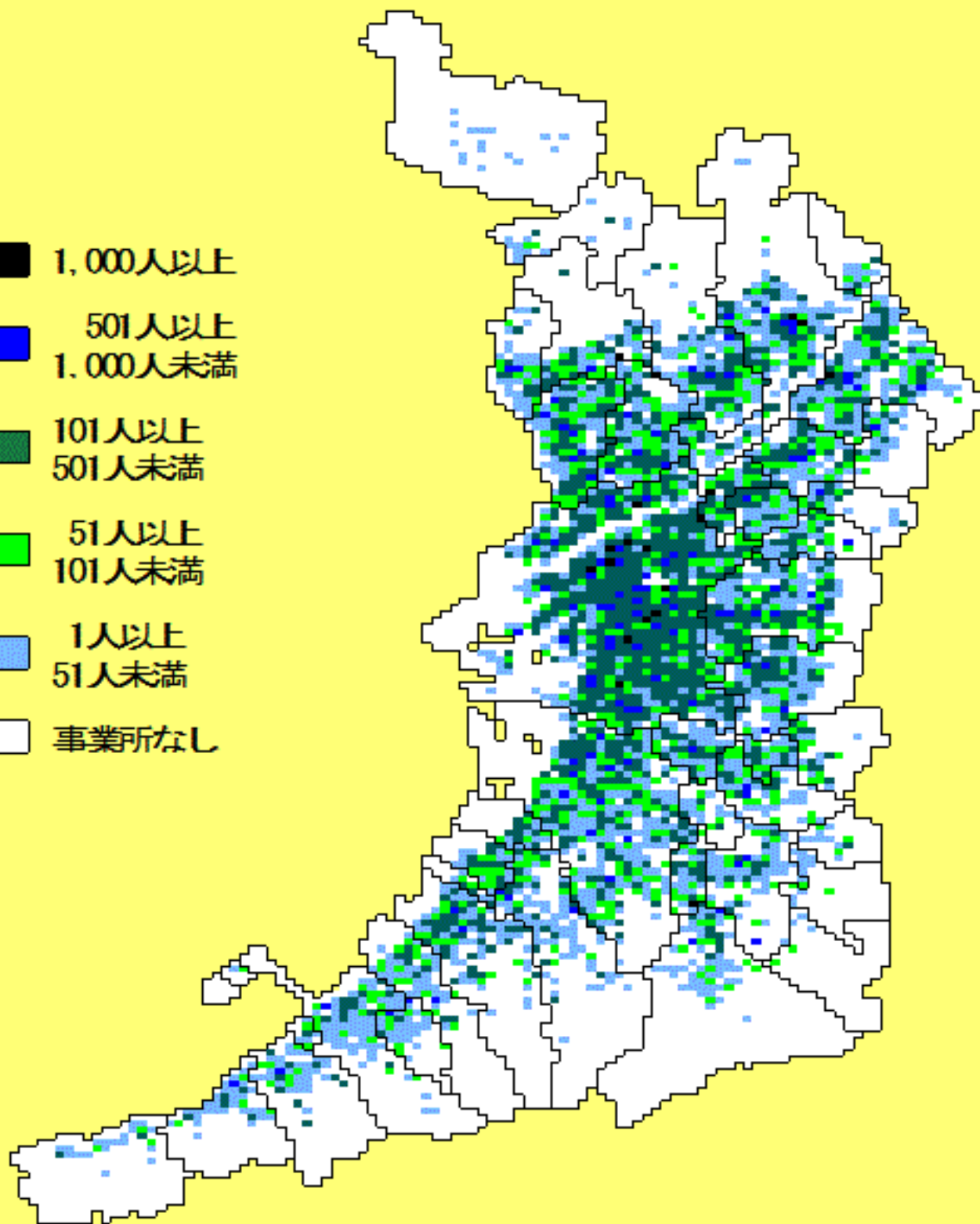
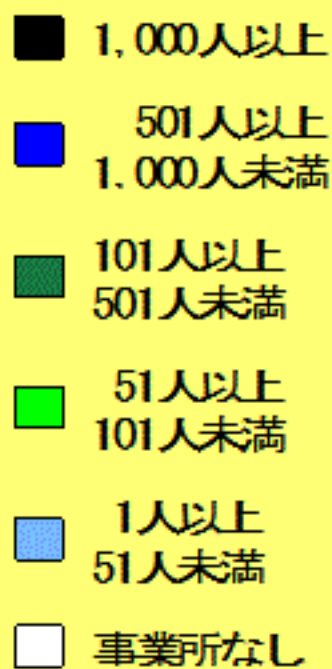

# 社会保険・社会福祉・介護事業 事業所数

- 100以上
- 51以上  
100未満
- 11以上  
51未満
- 6以上  
11未満
- 1以上  
6未満
- 事業所なし

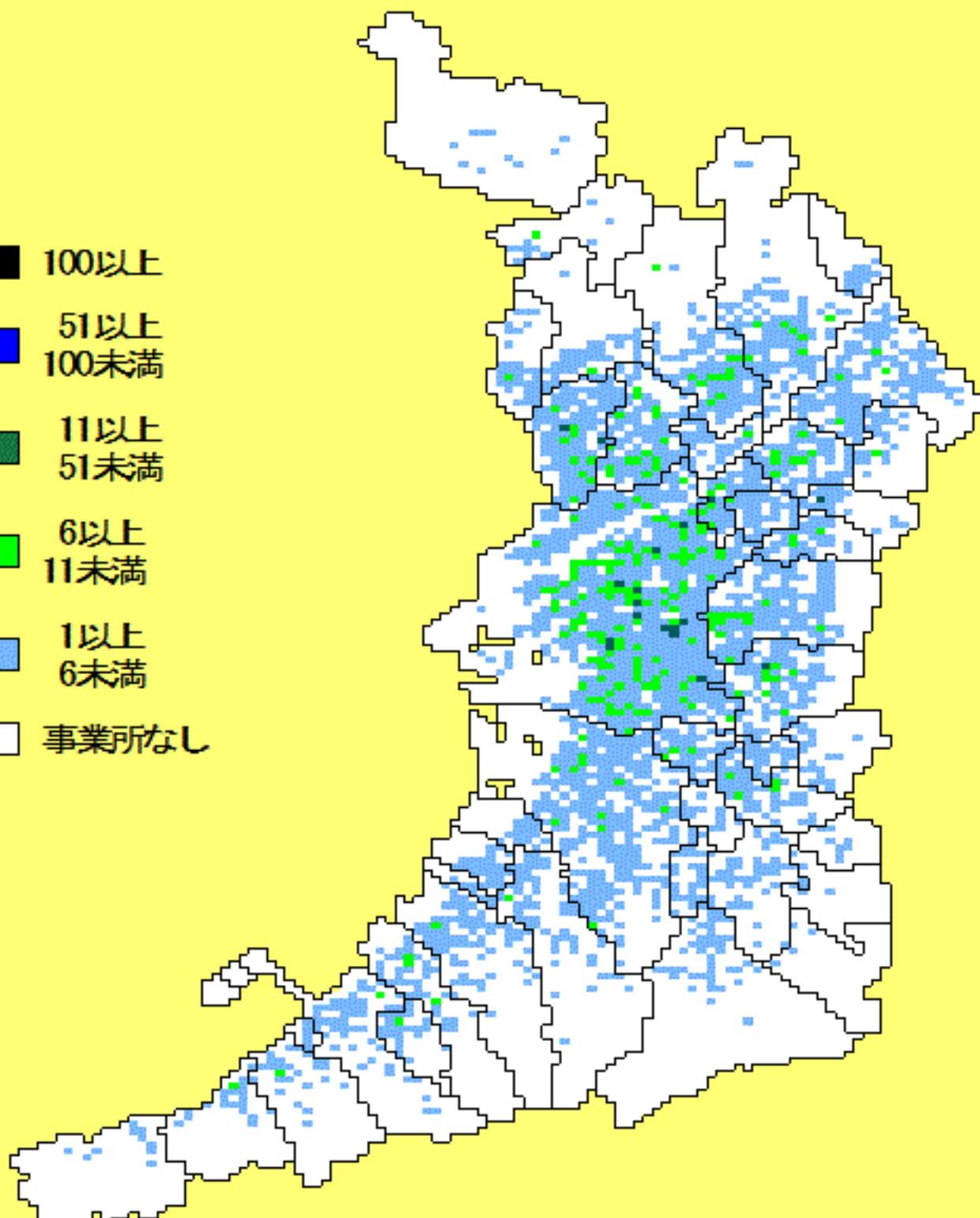

# 社会保険・社会福祉・介護事業 従業者数

- 1,000人以上
- 501人以上  
1,000人未満
- 101人以上  
501人未満
- 51人以上  
101人未満
- 1人以上  
51人未満
- 事業所なし

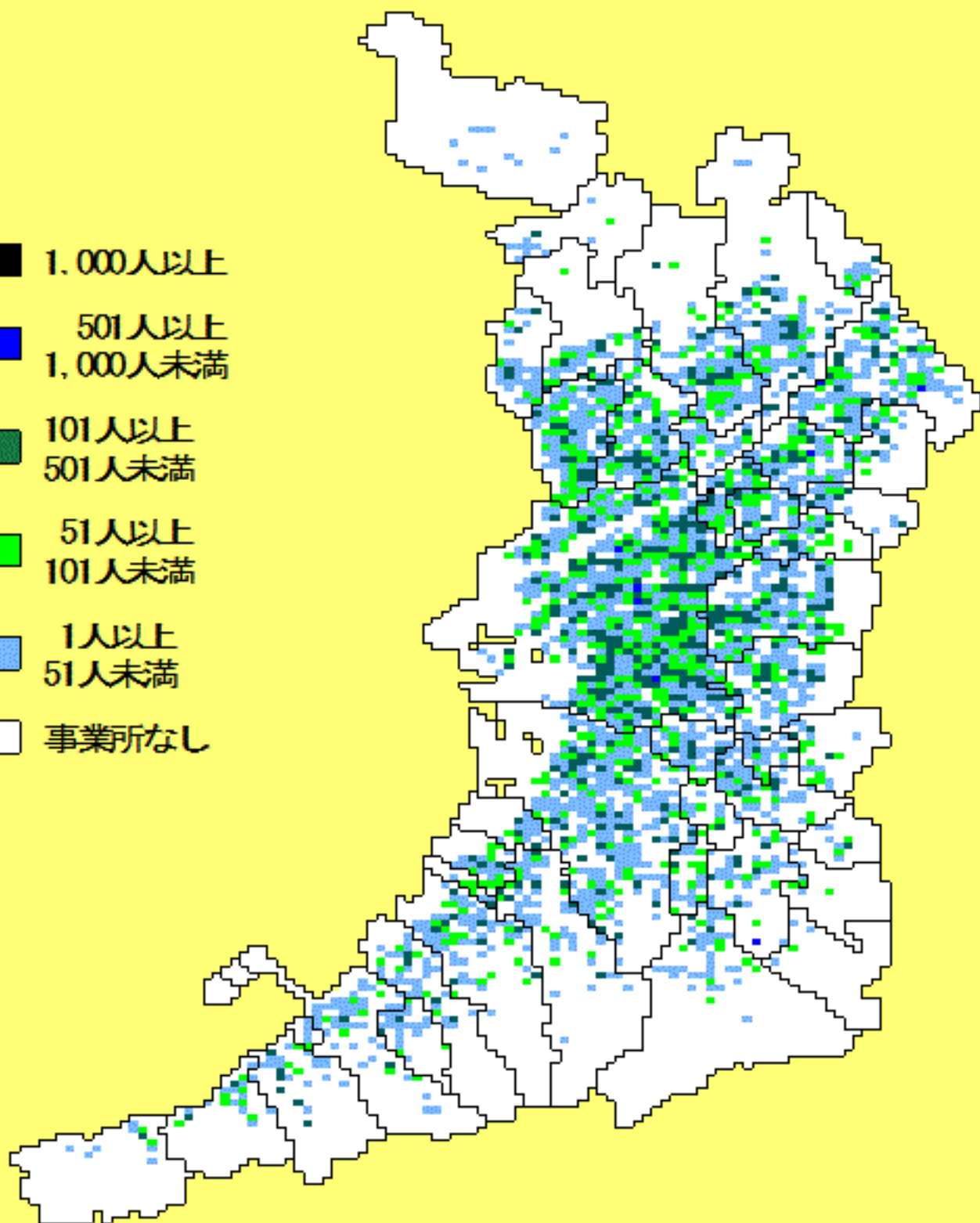



# 複合サービス事業 事業所数

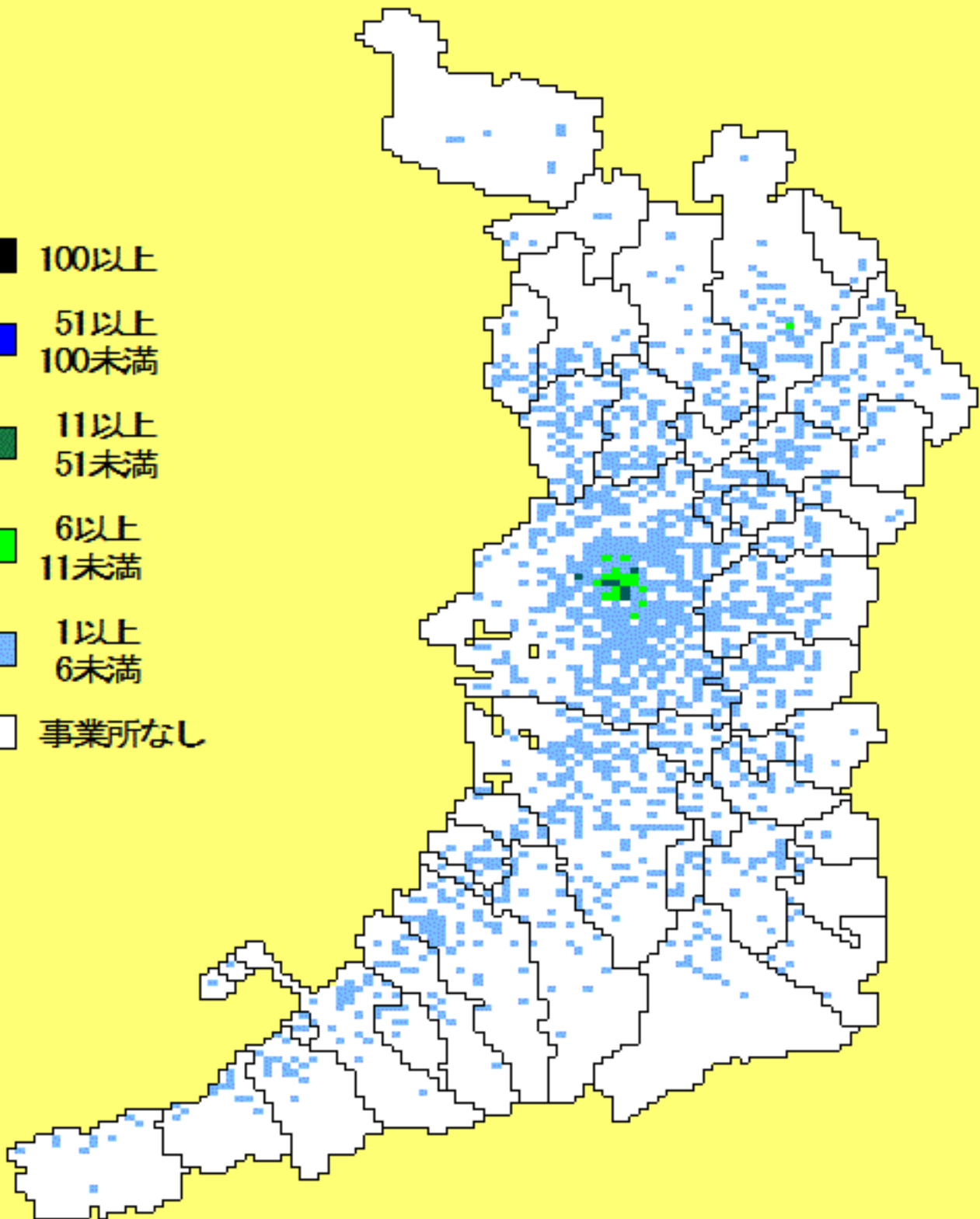



# 複合サービス事業 従業者数

- 1,000人以上
- 501人以上  
1,000人未満
- 101人以上  
501人未満
- 51人以上  
101人未満
- 1人以上  
51人未満
- 事業所なし

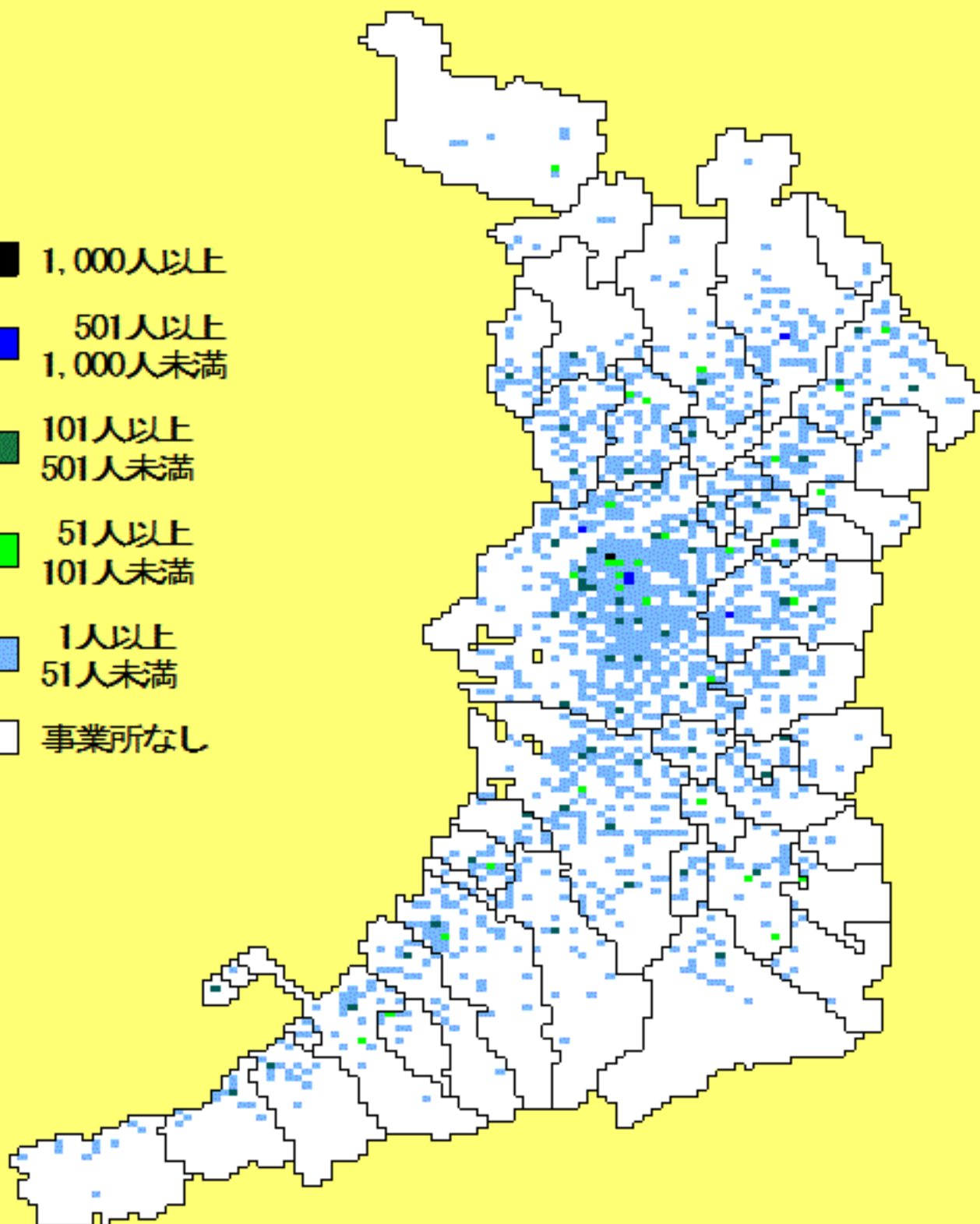

# サービス業（他に分類されないもの） 事業所数

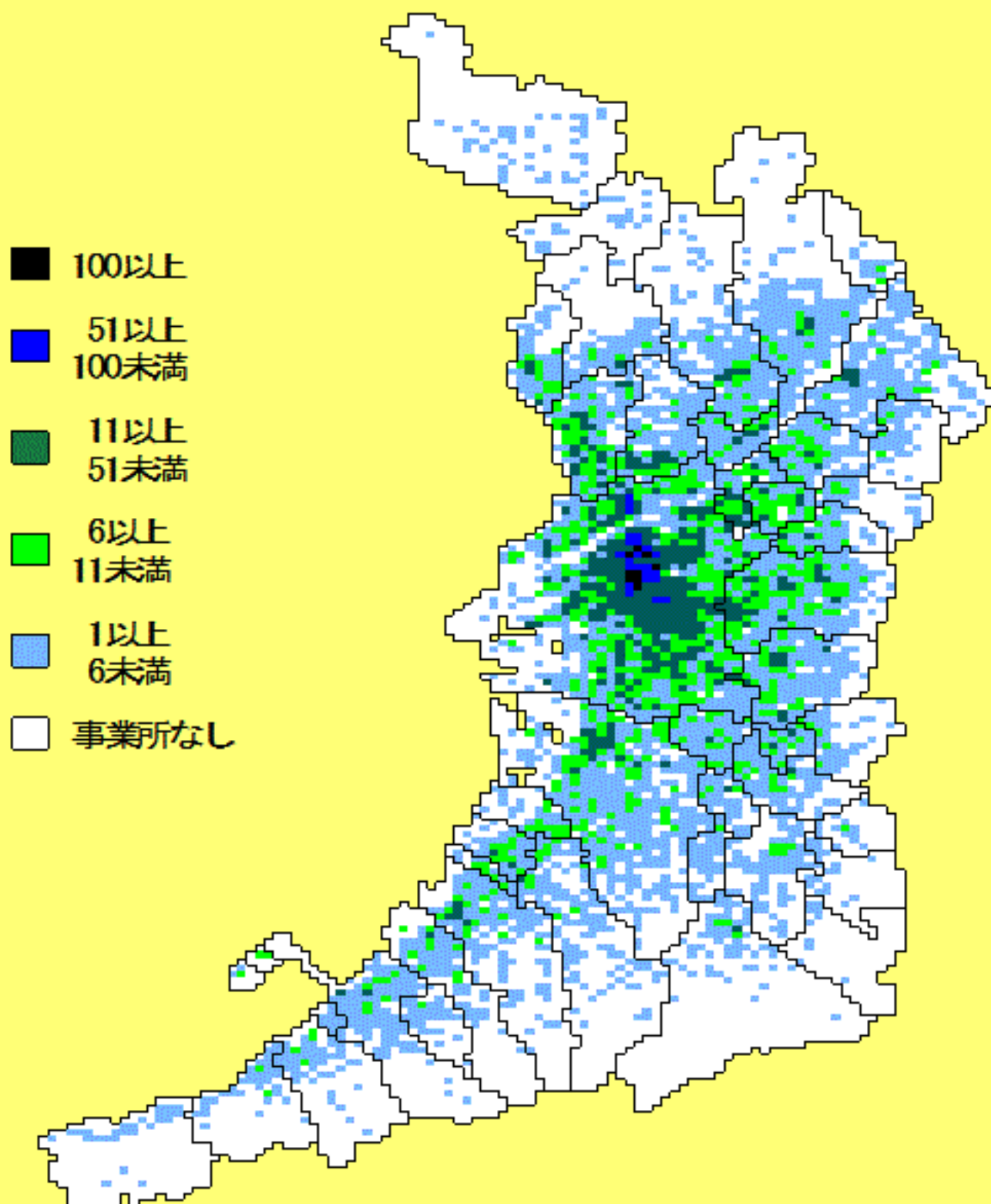

# サービス業（他に分類されないもの） 従業者数

- 1,000人以上
- 501人以上  
1,000人未満
- 101人以上  
501人未満
- 51人以上  
101人未満
- 1人以上  
51人未満
- 事業所なし

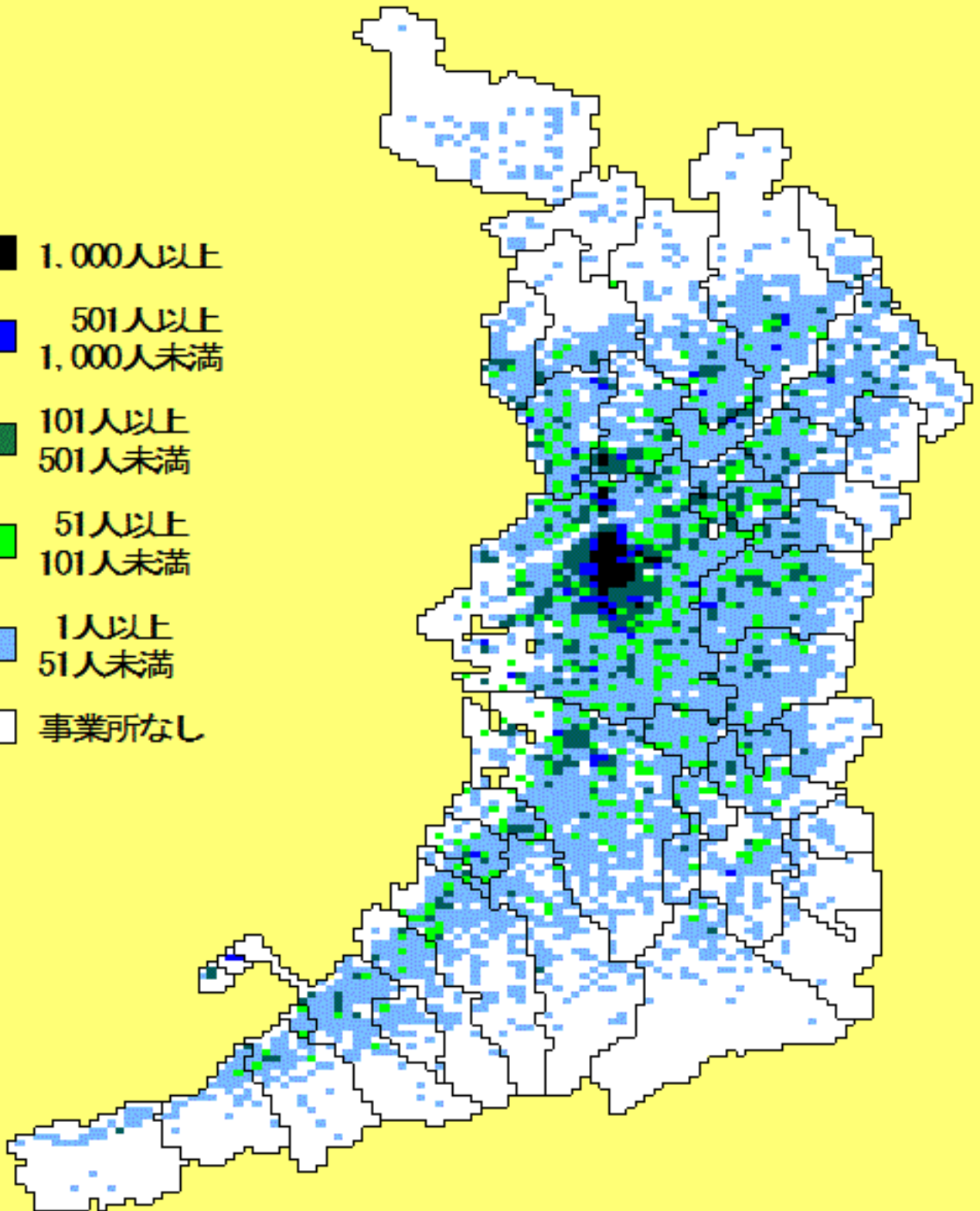

# 職業紹介・労働者派遣業 事業所数

- 100以上
- 51以上  
100未満
- 11以上  
51未満
- 6以上  
11未満
- 1以上  
6未満
- 事業所なし

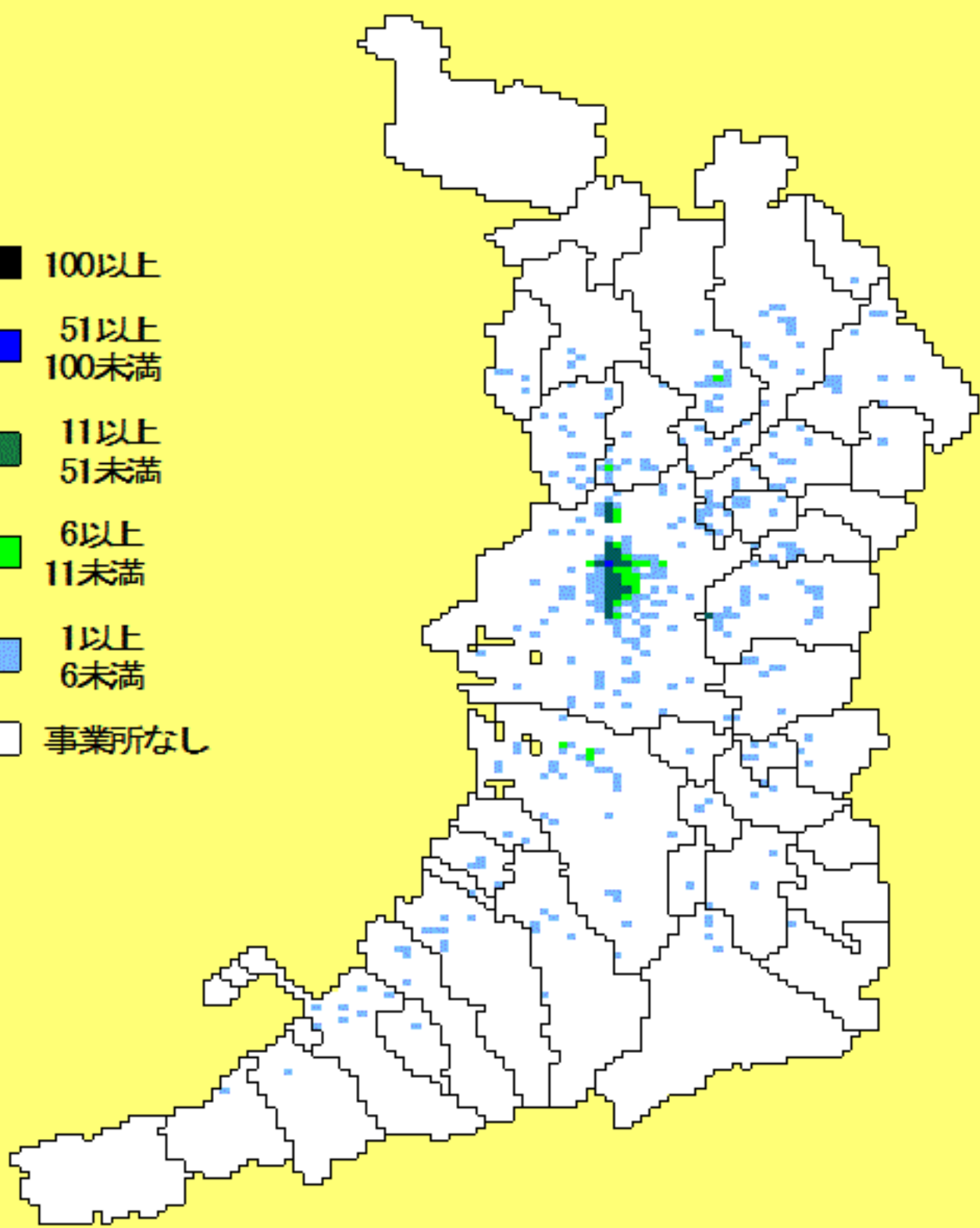

# 職業紹介・労働者派遣業 従業者数

- 1,000人以上
- 501人以上  
1,000人未満
- 101人以上  
501人未満
- 51人以上  
101人未満
- 1人以上  
51人未満
- 事業所なし

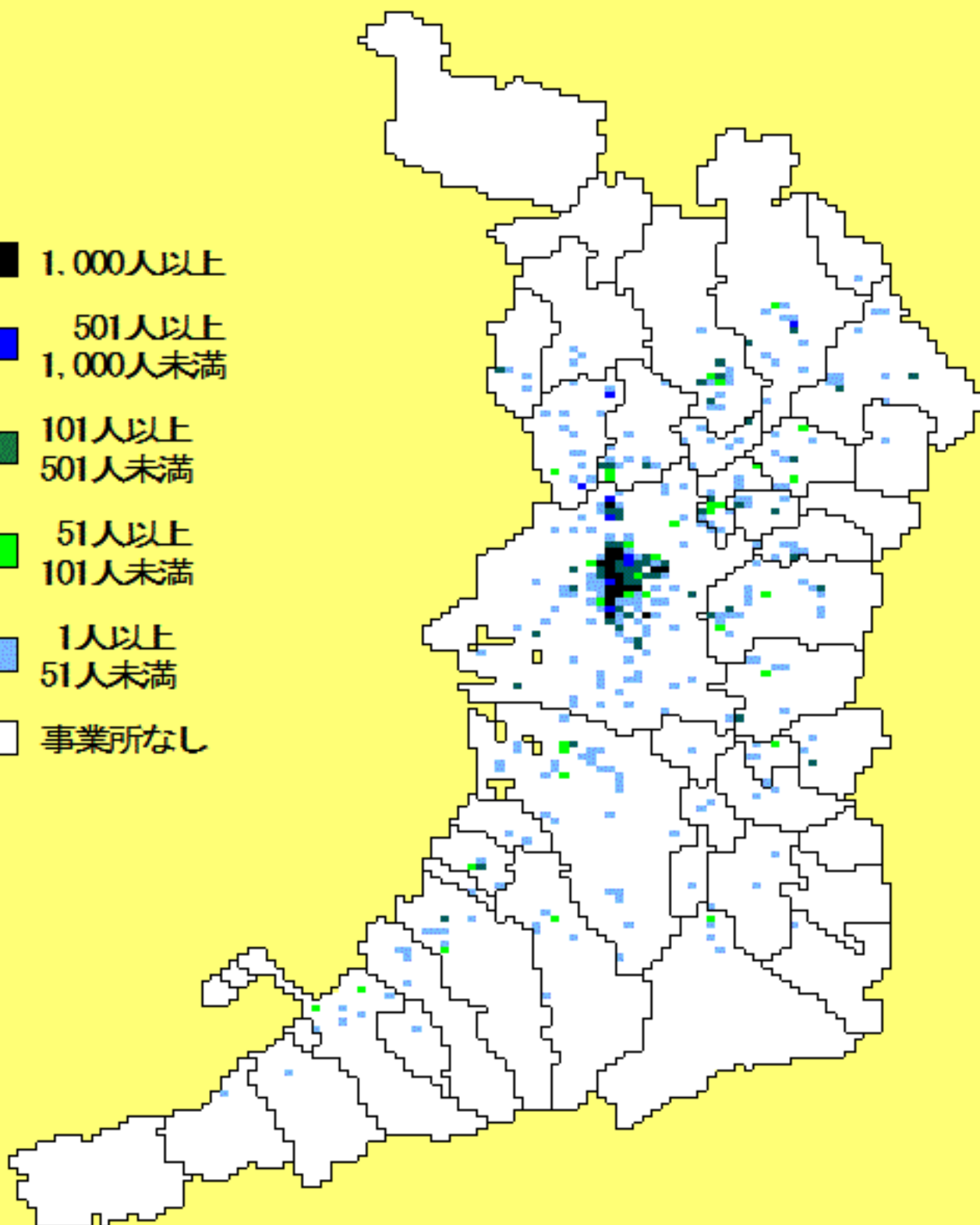

# 宗教 事業所数

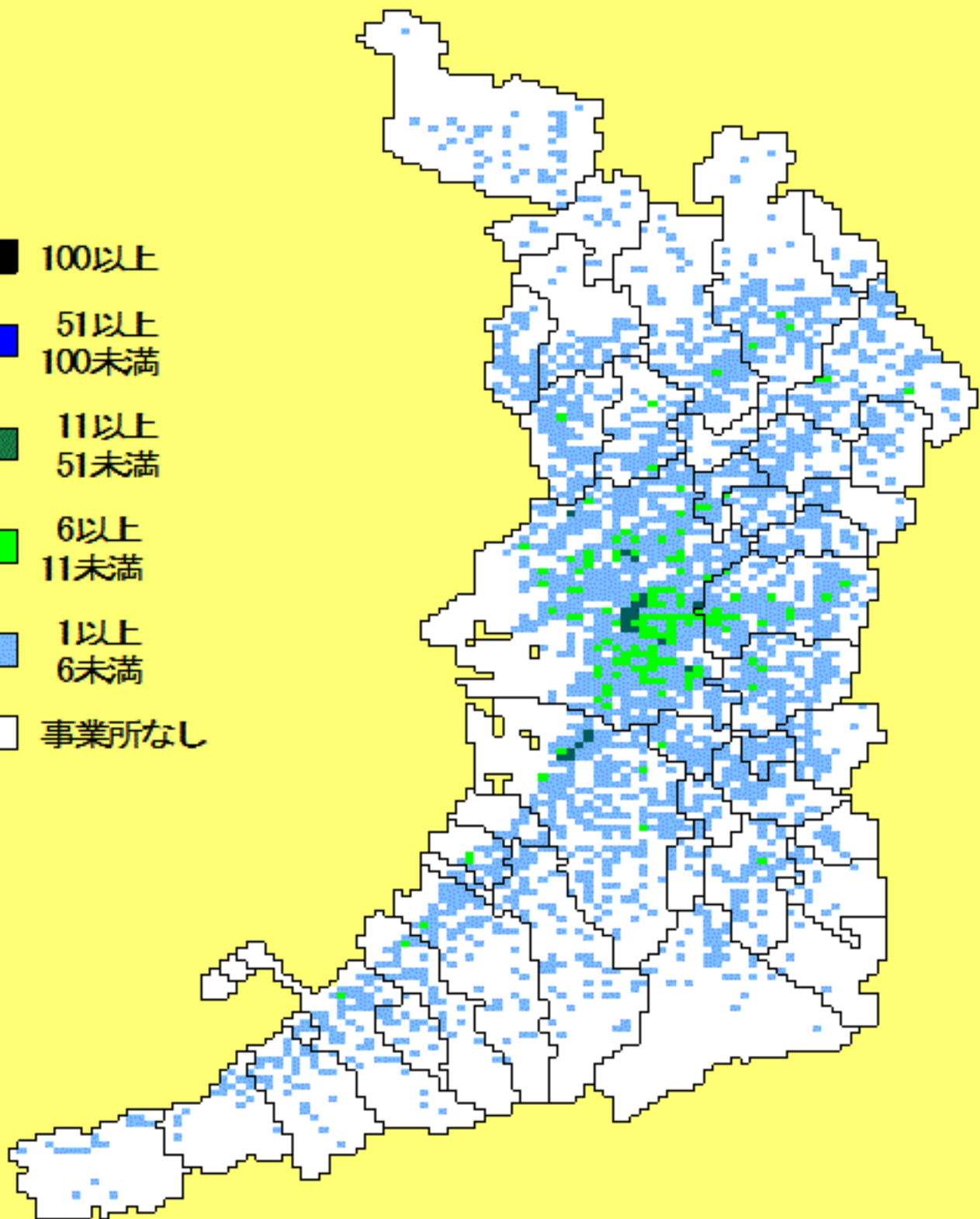

# 宗 教 従業者数

- 1,000人以上
- 501人以上  
1,000人未満
- 101人以上  
501人未満
- 51人以上  
101人未満
- 1人以上  
51人未満
- 事業所なし

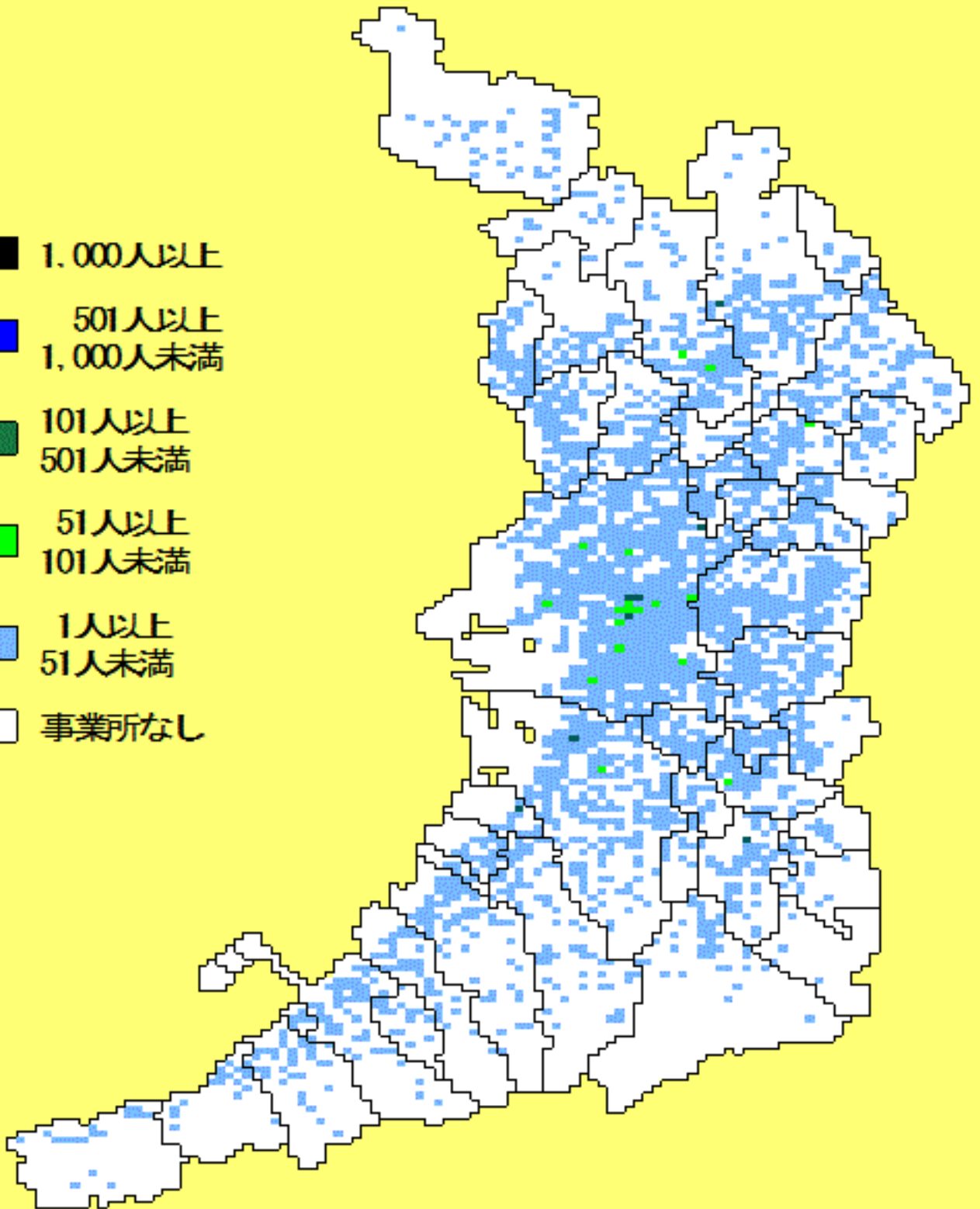

公務（他に分類するものを除く）  
事業所数

- 100以上
- 51以上  
100未満
- 11以上  
51未満
- 6以上  
11未満
- 1以上  
6未満
- 事業所なし

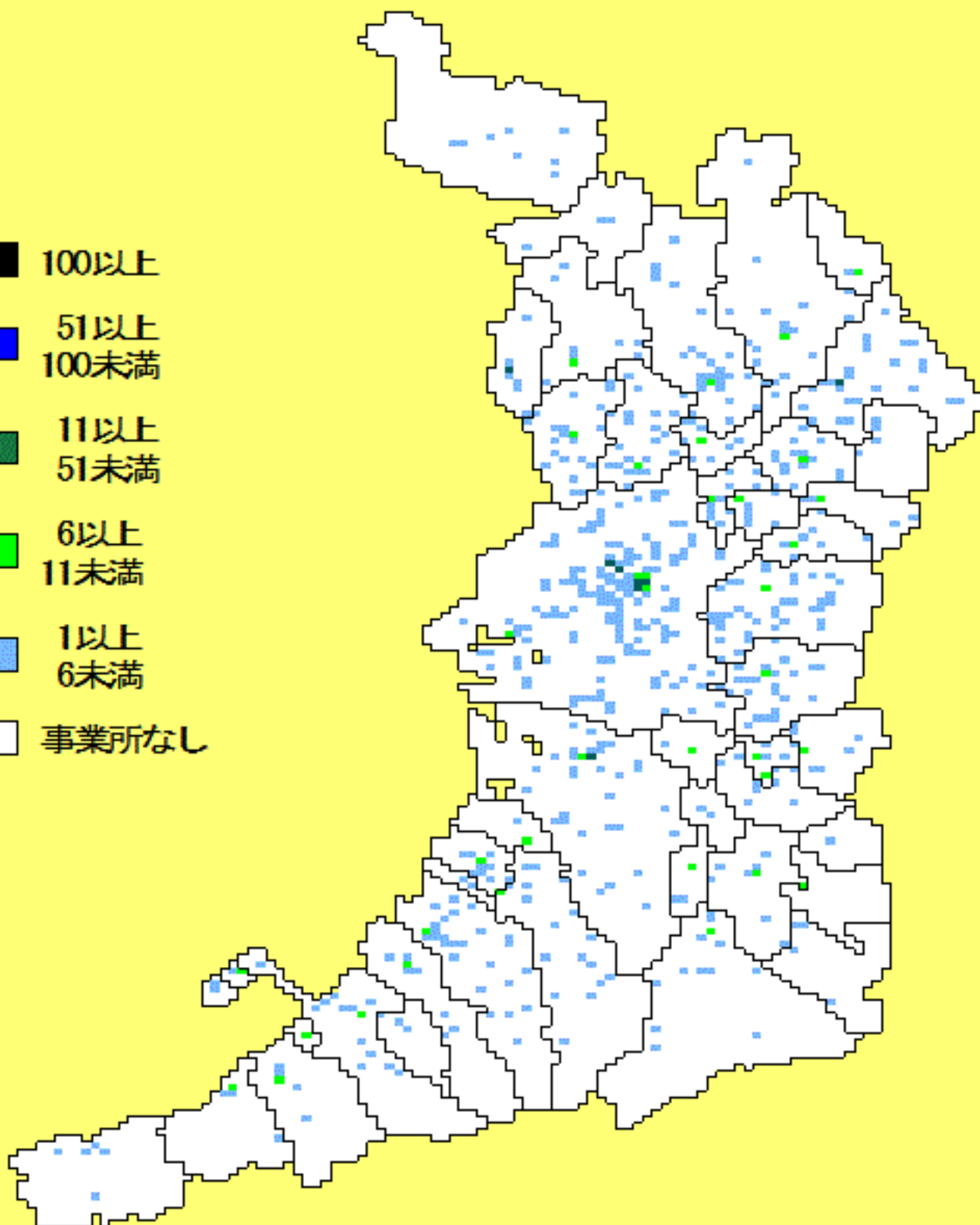



公務（他に分類されるものを除く）  
従業者数

