

Ⅱ 地域メッシュ統計地図

平成18年事業所・企業統計調査
製造業事業所数

- 100以上
- 51以上
100未満
- 21以上
51未満
- 6以上
21未満
- 0より多く
6未満
- 事業所なし

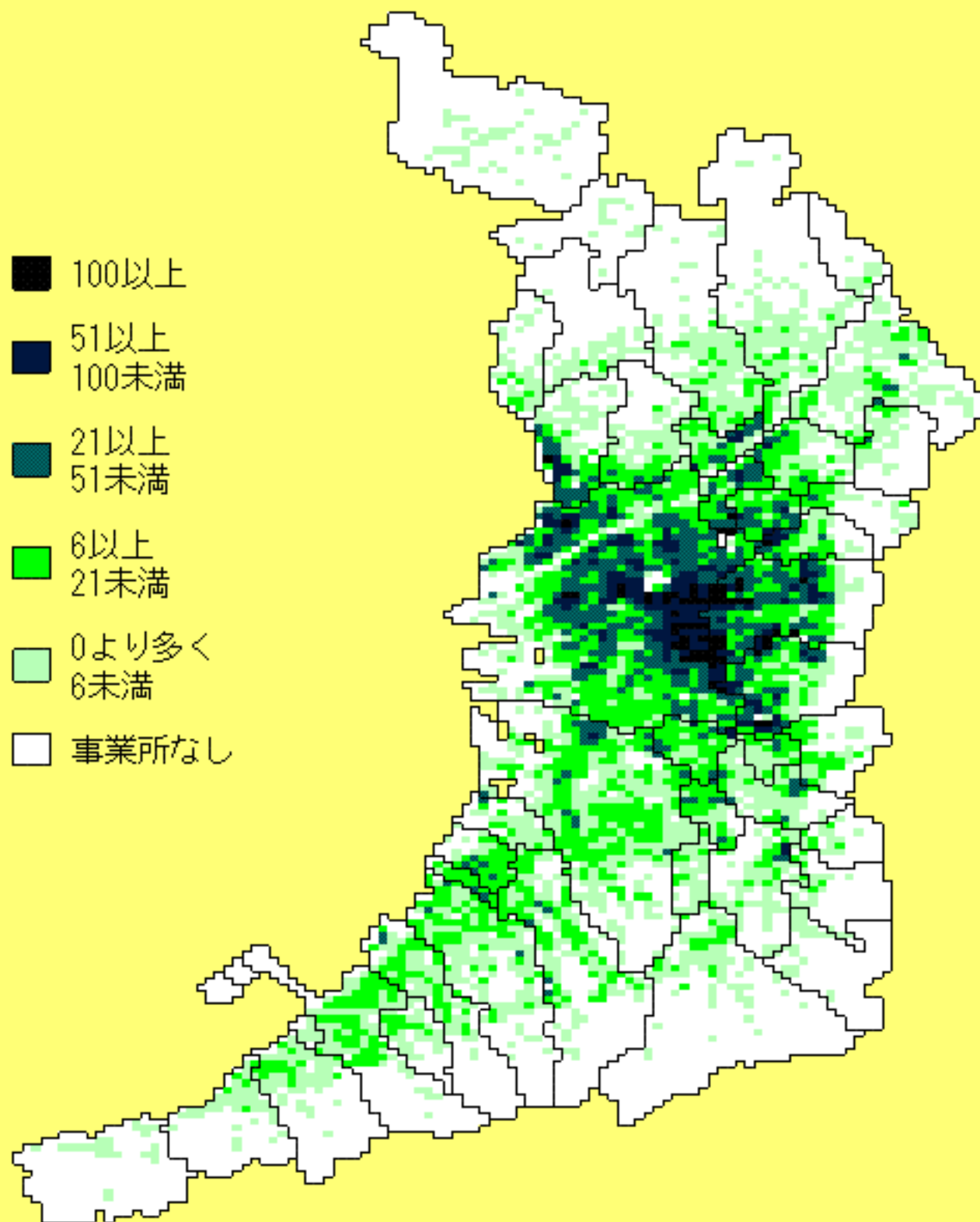

平成18年事業所・企業統計調査
製造業従業者数

- 1,000人以上
- 500人以上
1,000人未満
- 100人以上
500人未満
- 50人以上
100人未満
- 0人より多く
50人未満
- 事業所なし

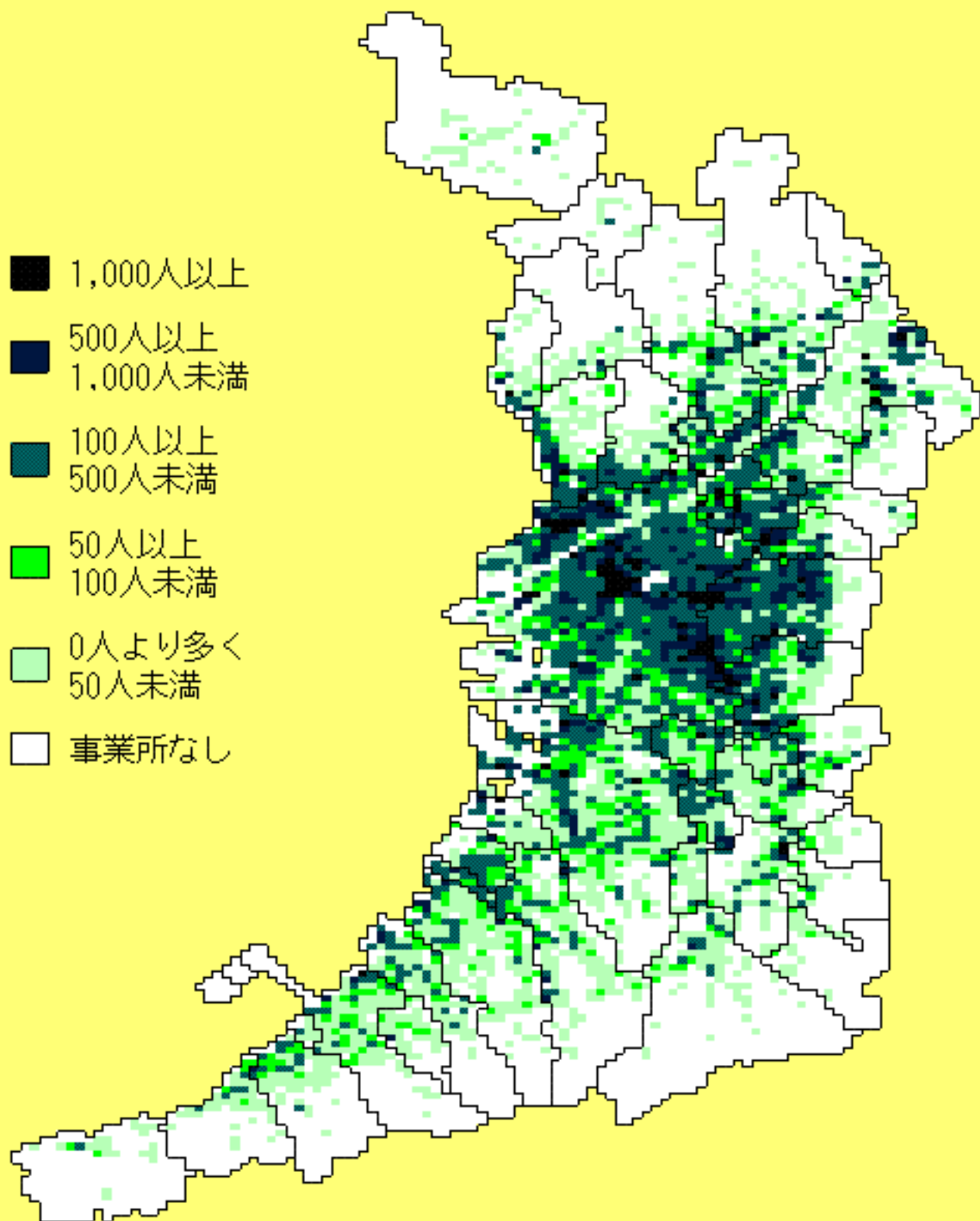

平成18年事業所・企業統計調査
基礎素材型産業事業所数

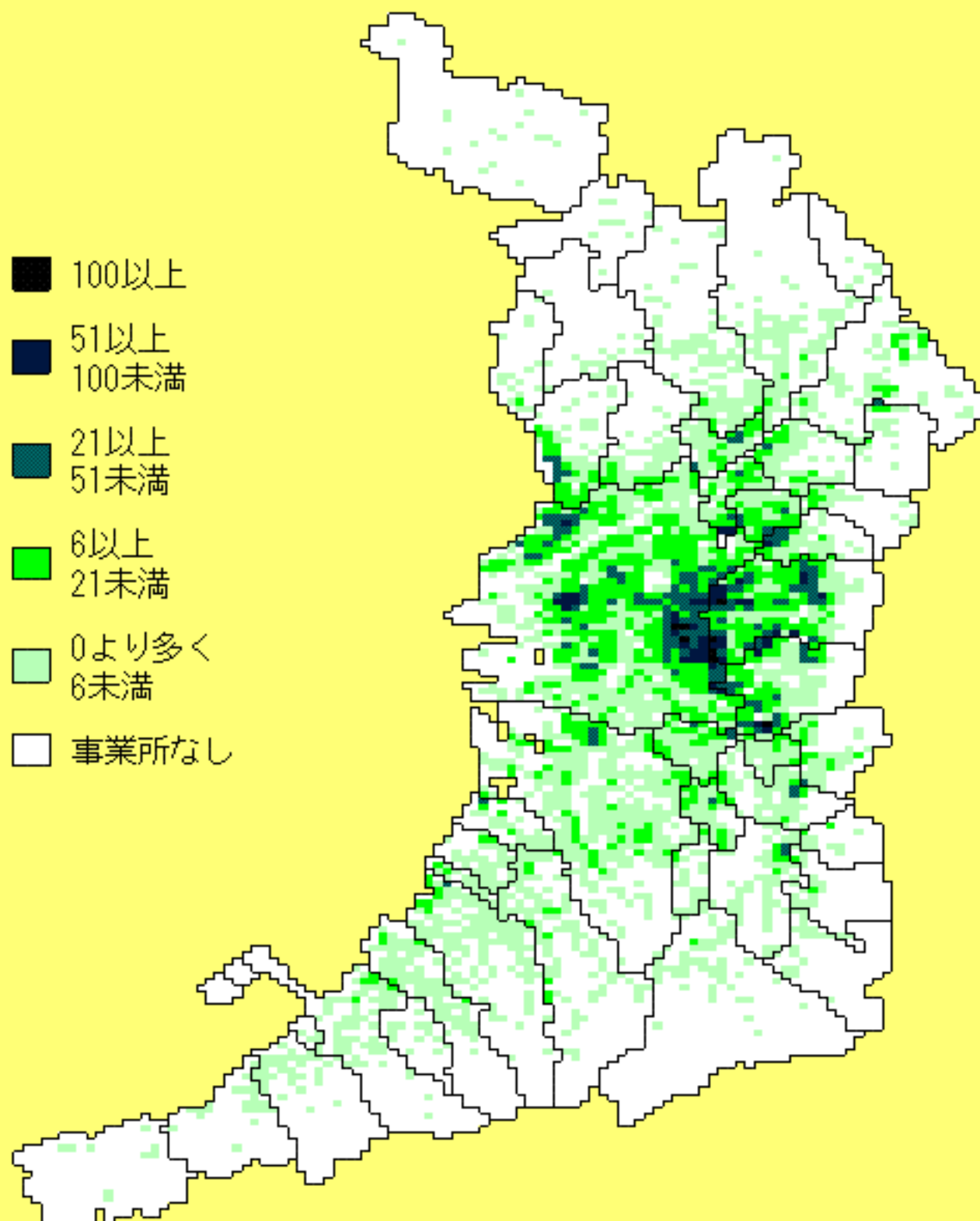

平成18年事業所・企業統計調査
基礎素材型産業従業者数

- 1,000人以上
- 500人以上
1,000人未満
- 100人以上
500人未満
- 50人以上
100人未満
- 0人より多く
50人未満
- 事業所なし

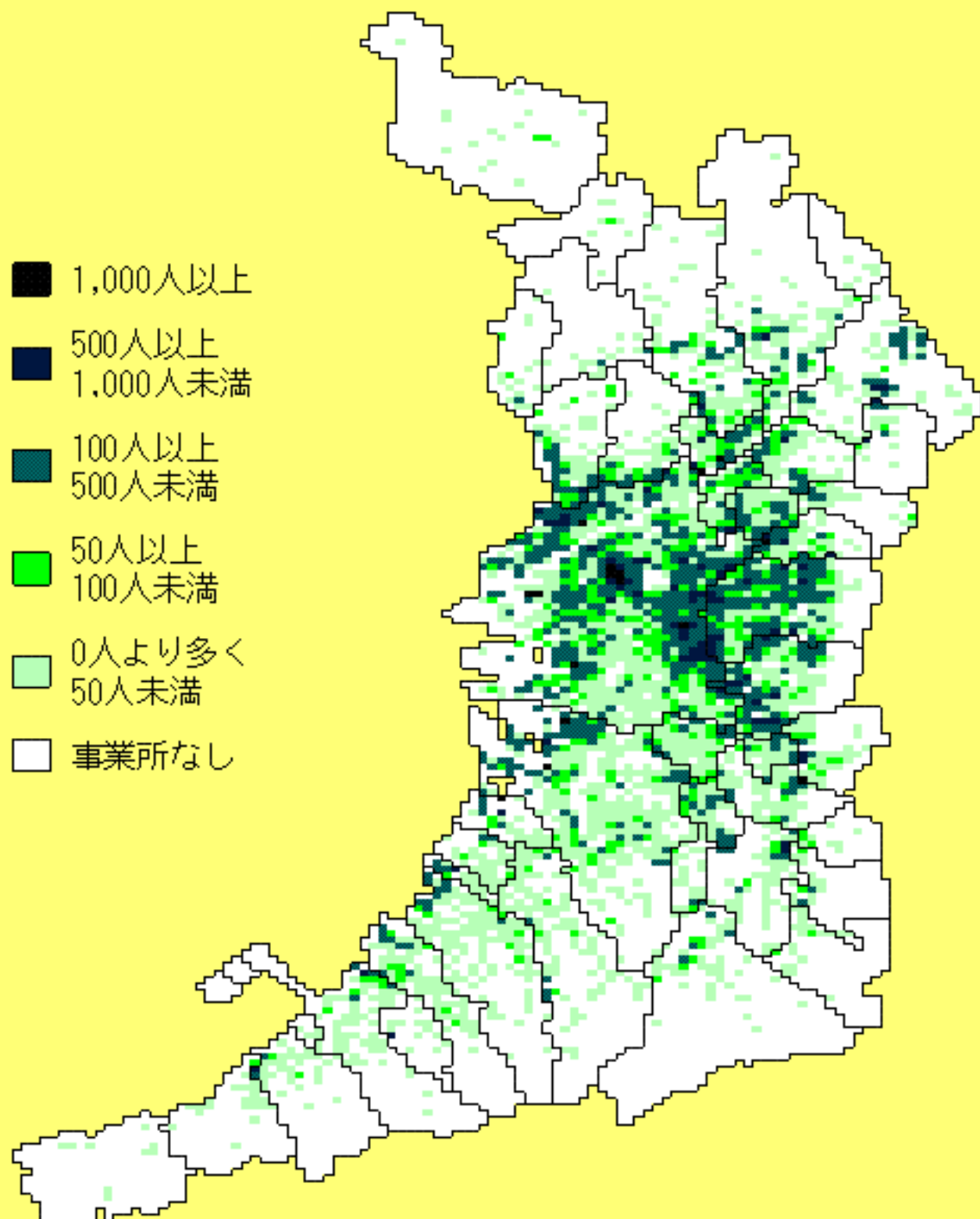

平成18年事業所・企業統計調査
木材・木製品製造業（家具を除く）事業所数

- 100以上
- 51以上
100未満
- 21以上
51未満
- 6以上
21未満
- 0より多く
6未満
- 事業所なし

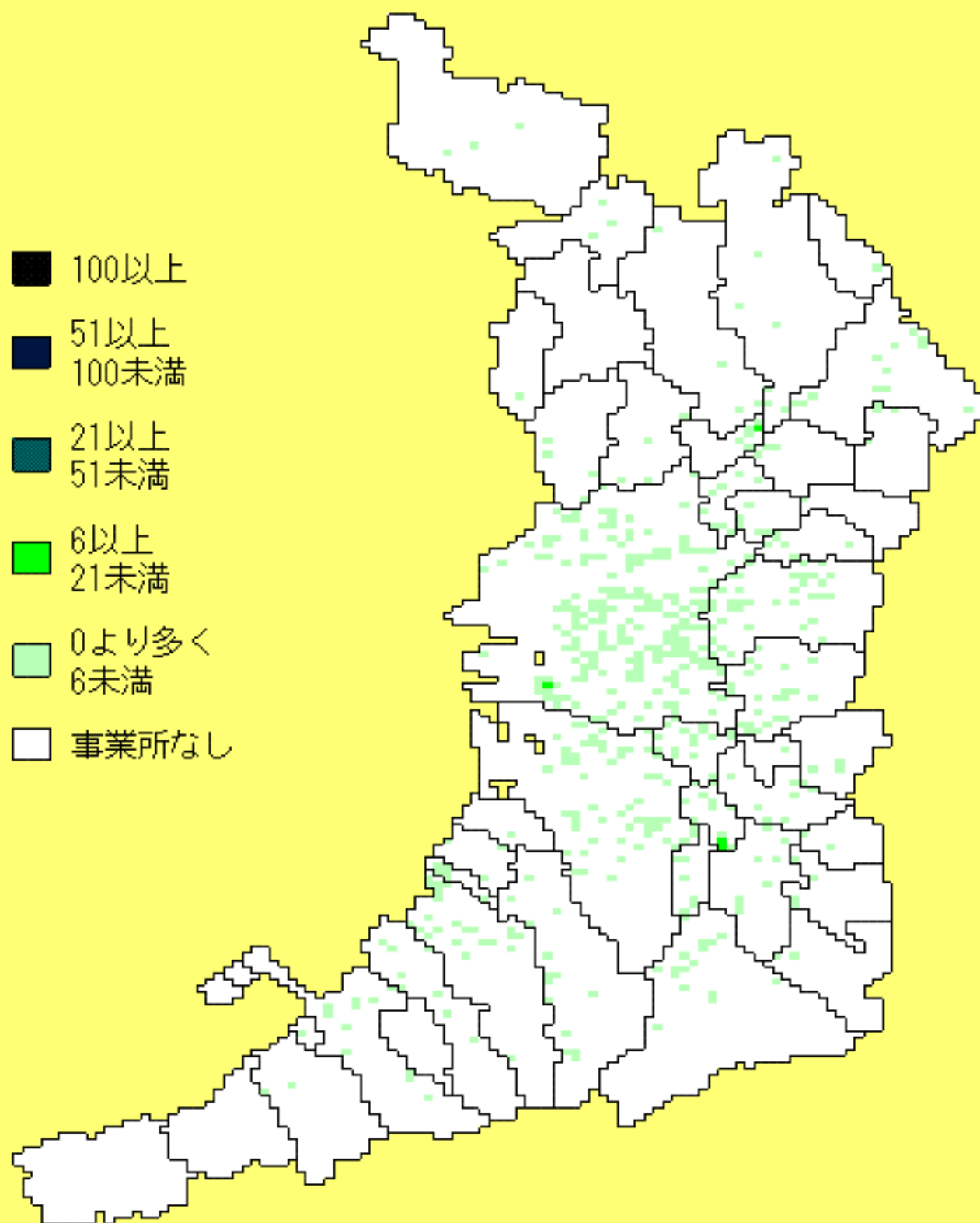

平成18年事業所・企業統計調査
木材・木製品製造業（家具を除く）従業者数

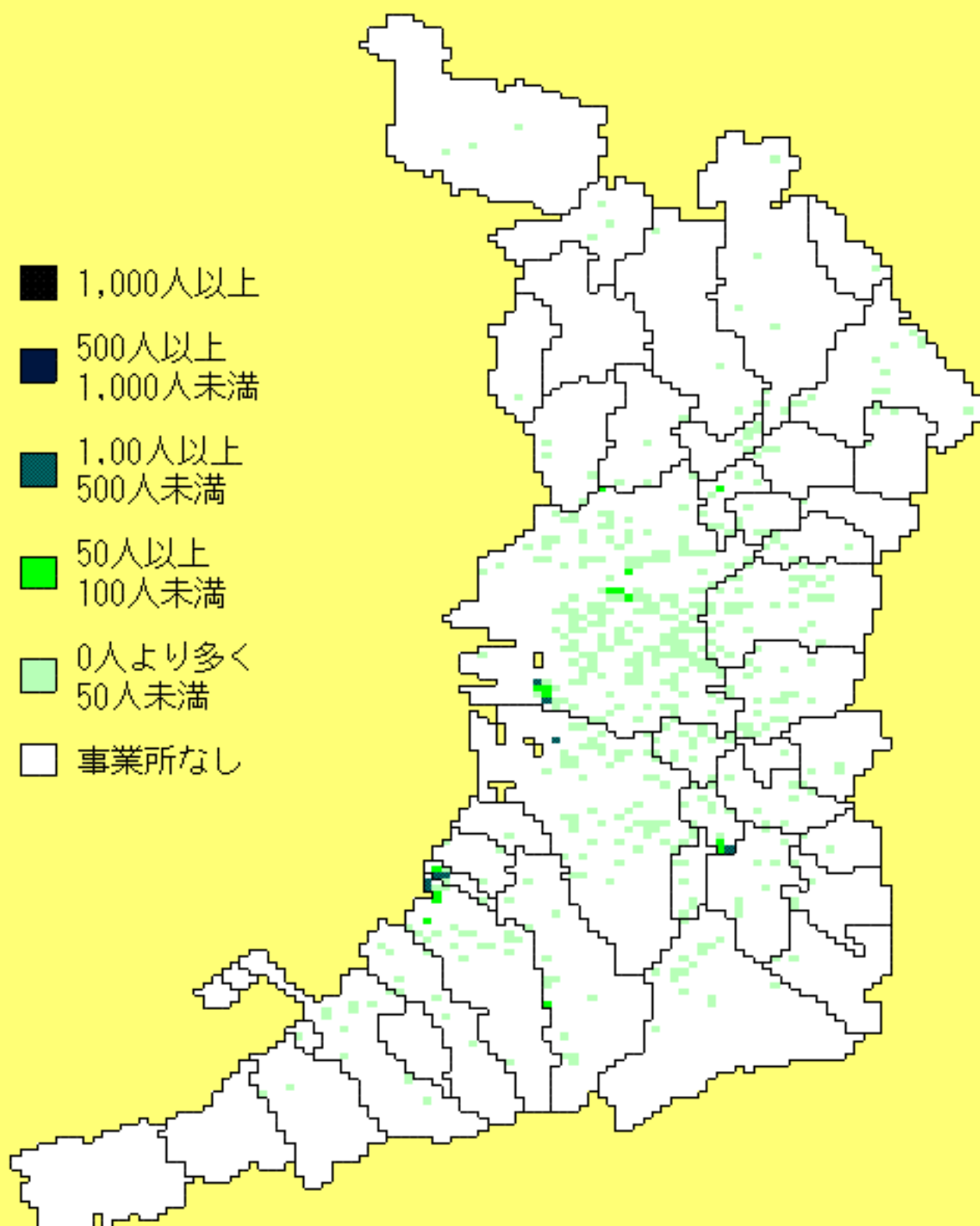

平成18年事業所・企業統計調査
パルプ・紙・紙加工品製造業事業所数

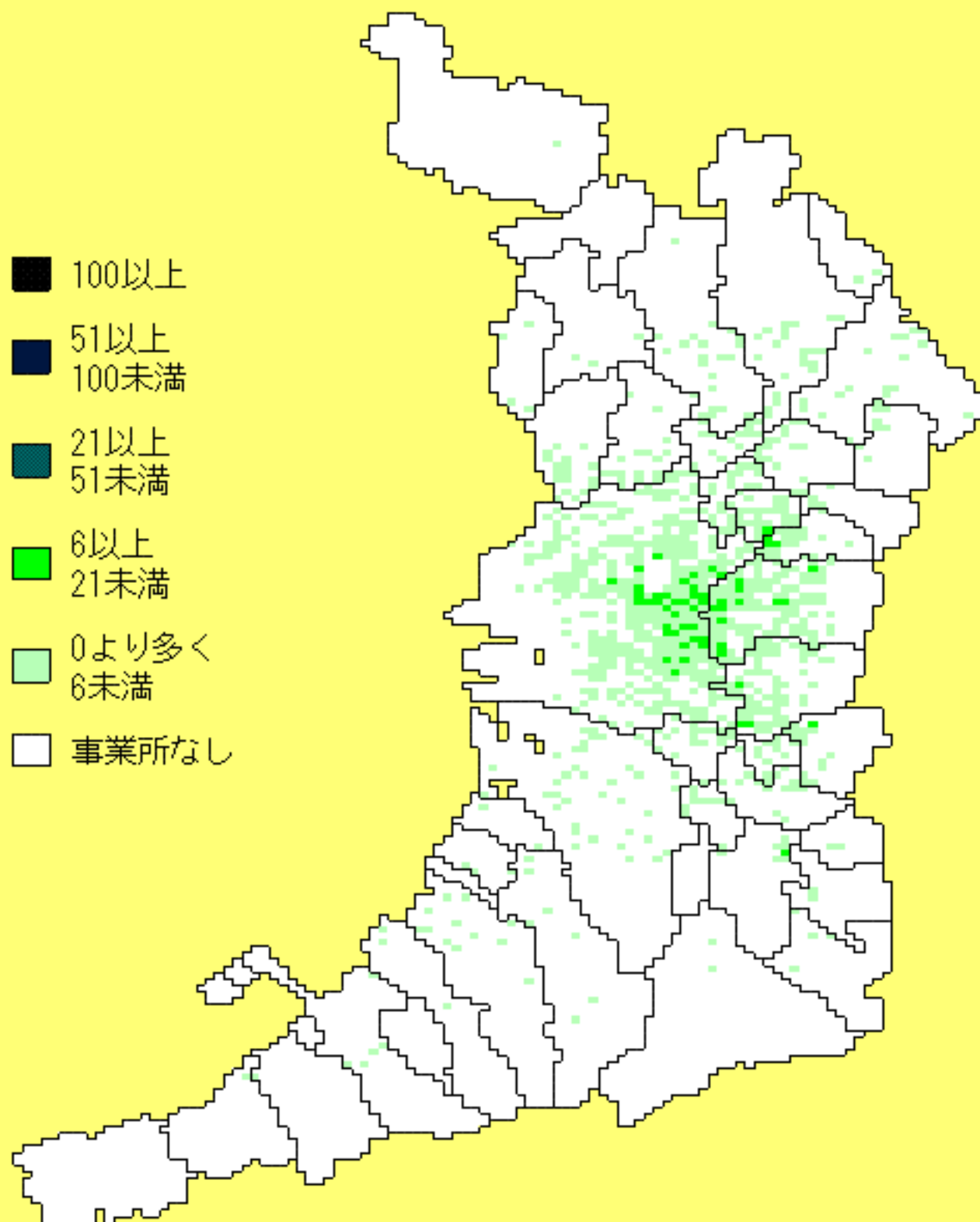

平成18年事業所・企業統計調査
パルプ・紙・紙加工品製造業従業者数

- 1,000人以上
- 500人以上
1,000人未満
- 100人以上
500人未満
- 50人以上
100人未満
- 0人より多く
50人未満
- 事業所なし

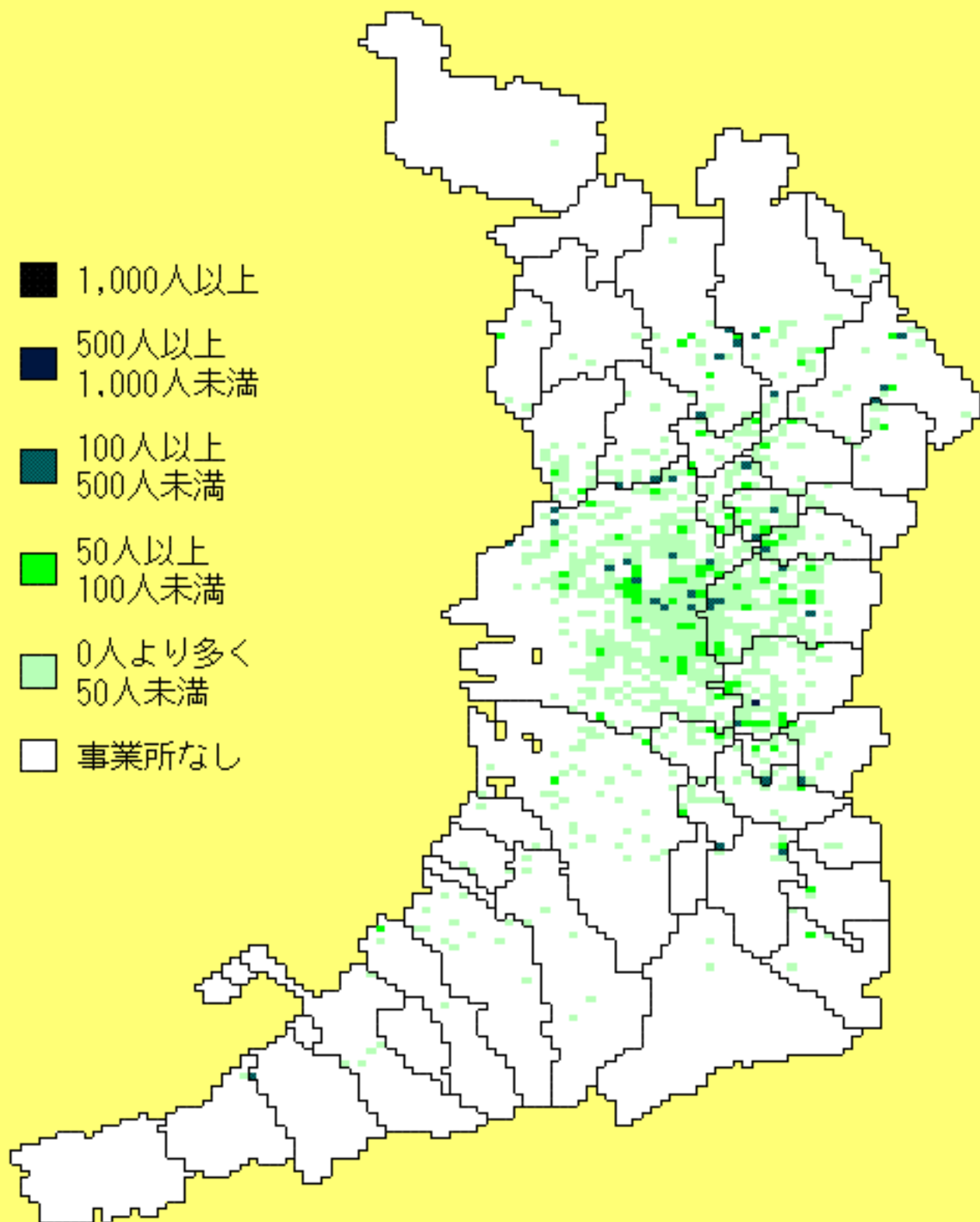

平成18年事業所・企業統計調査
化学工業事業所数

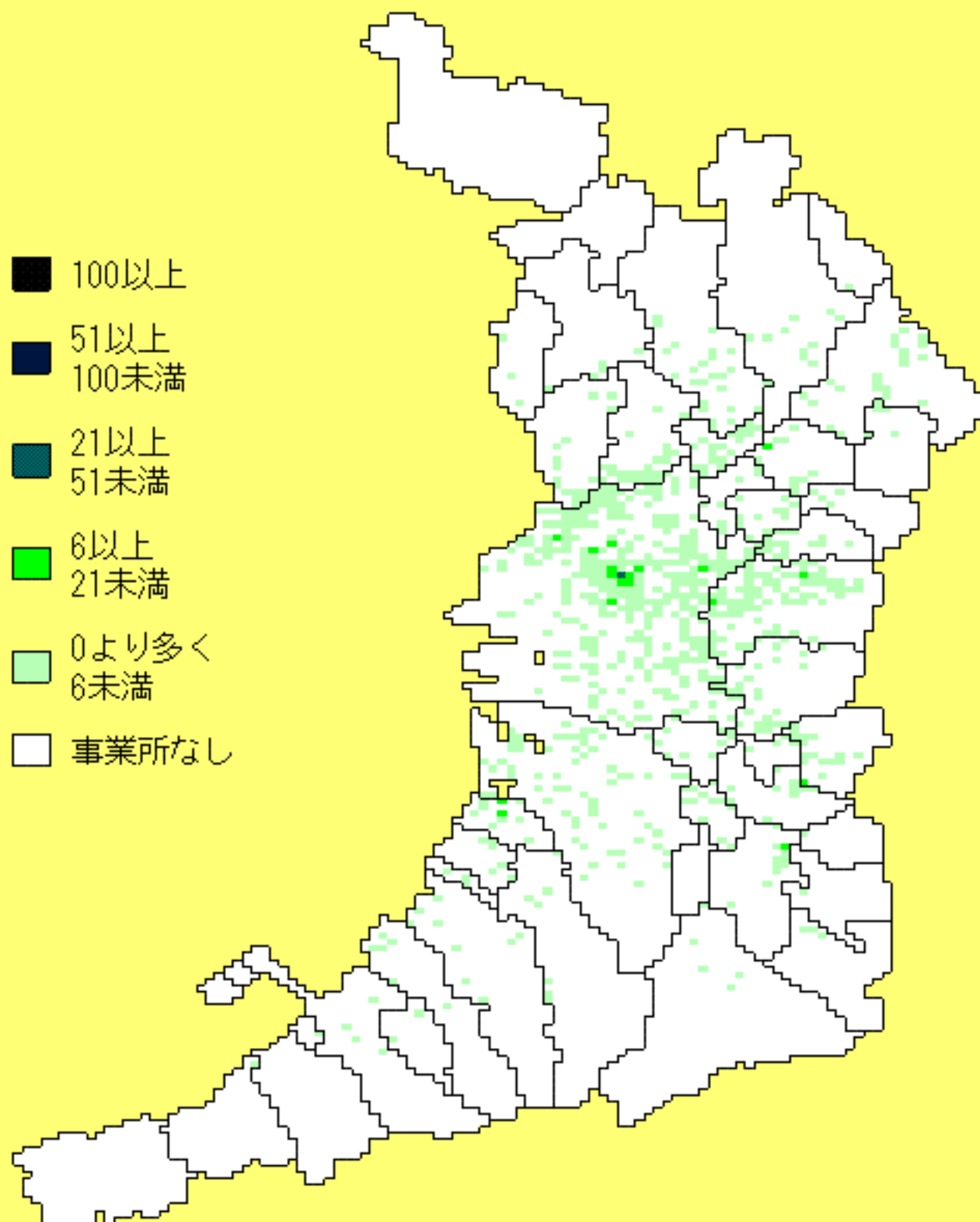

平成18年事業所・企業統計調査
化学工業従業者数

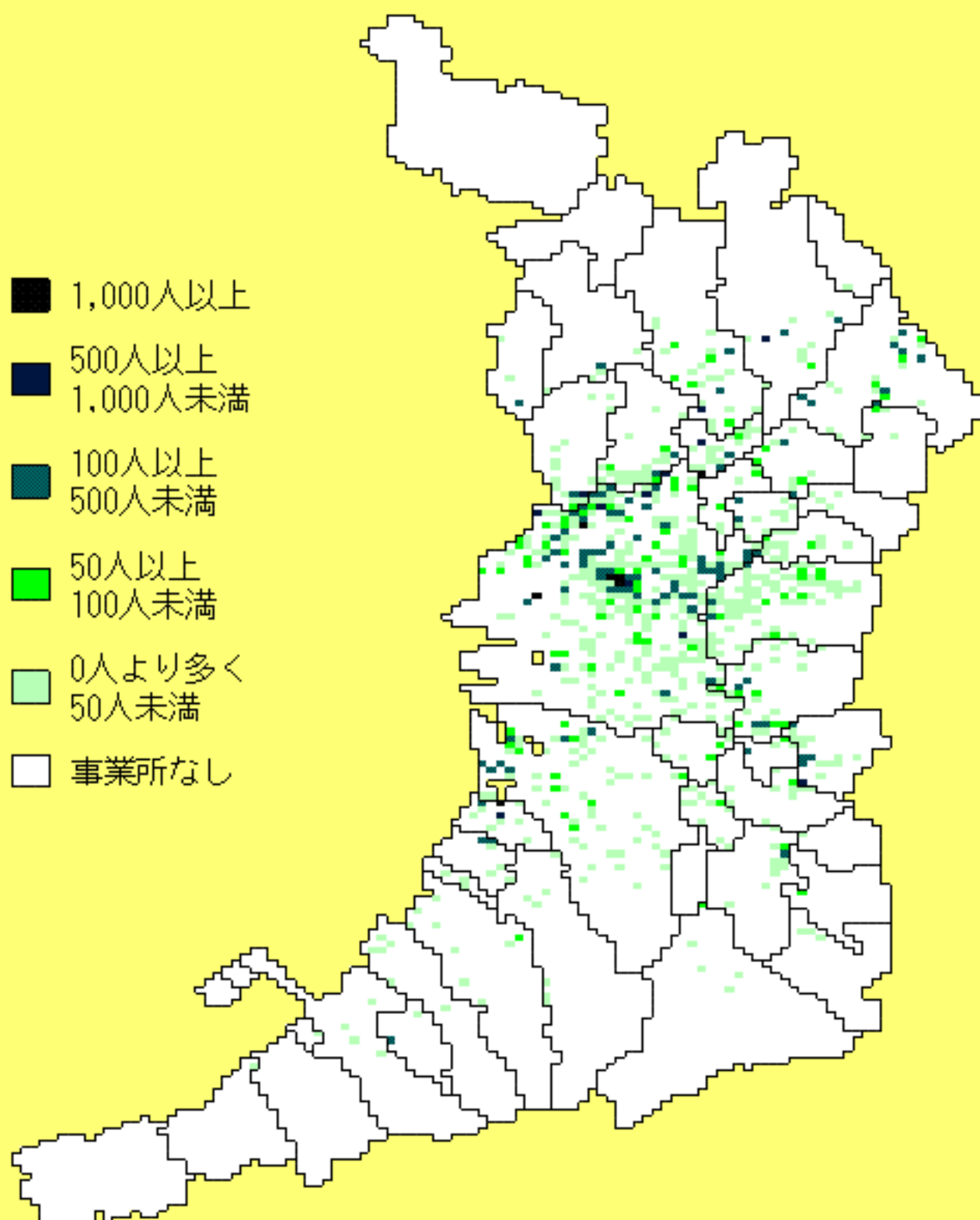

平成18年事業所・企業統計調査
石油製品・石炭製品製造業事業所数

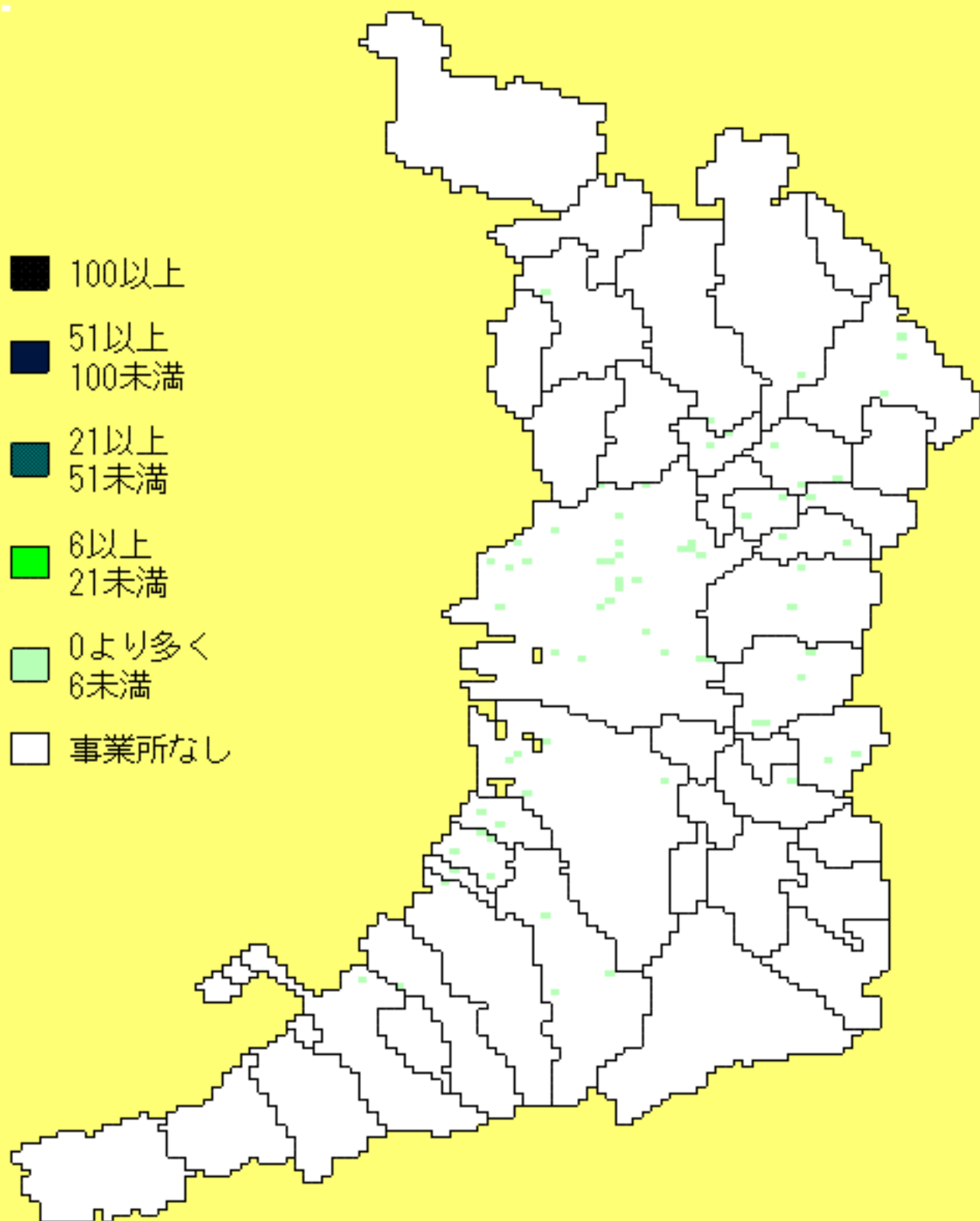
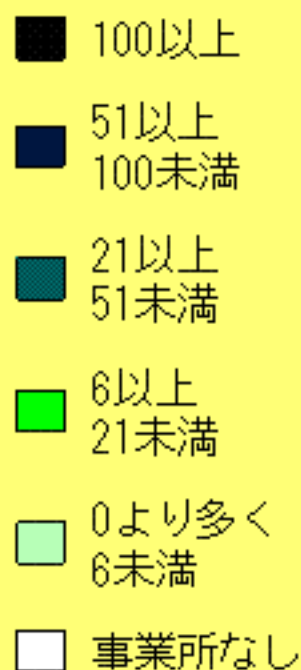

平成18年事業所・企業統計調査
石油製品・石炭製品製造業従業者数

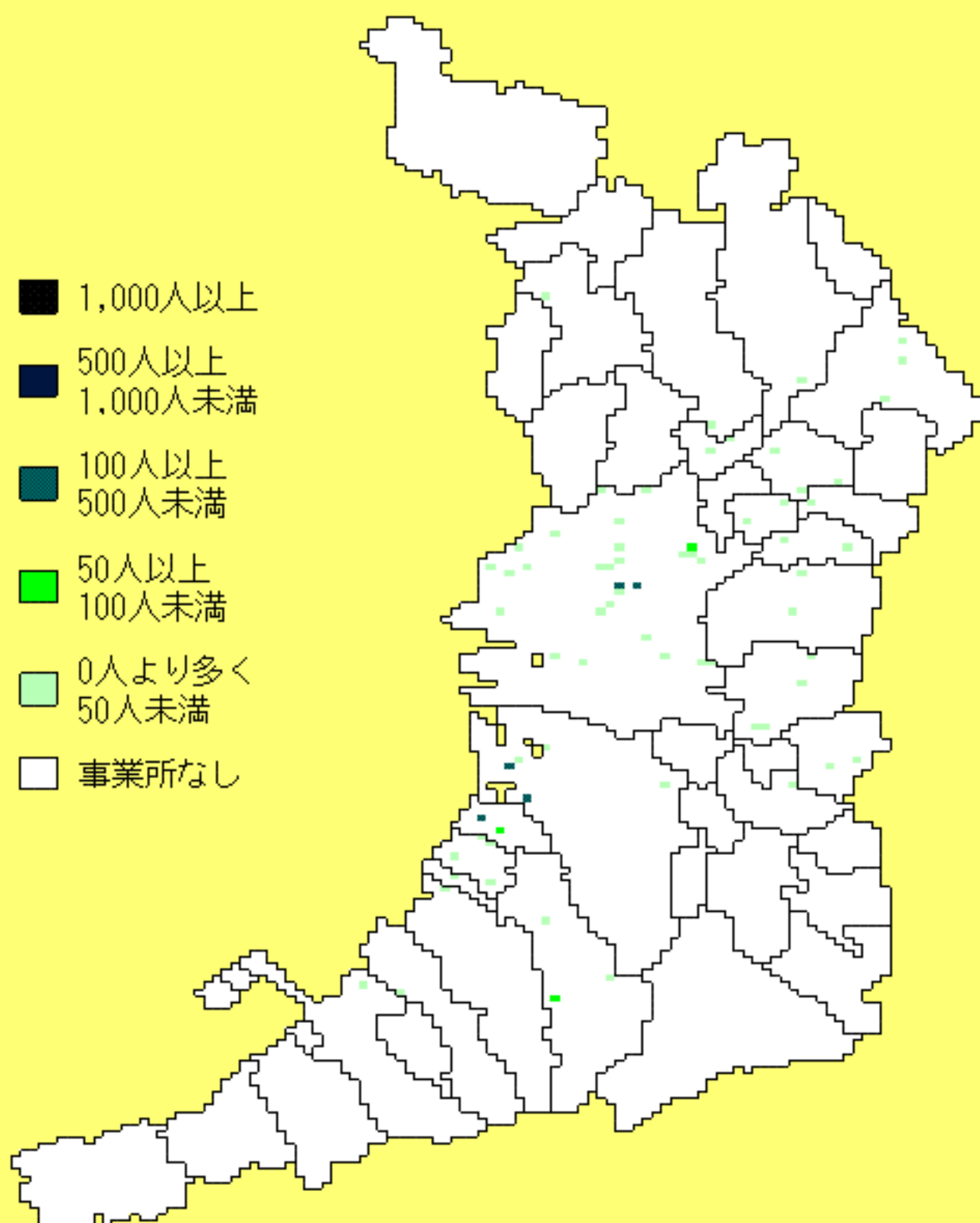

平成18年事業所・企業統計調査
プラスチック製品製造業事業所数

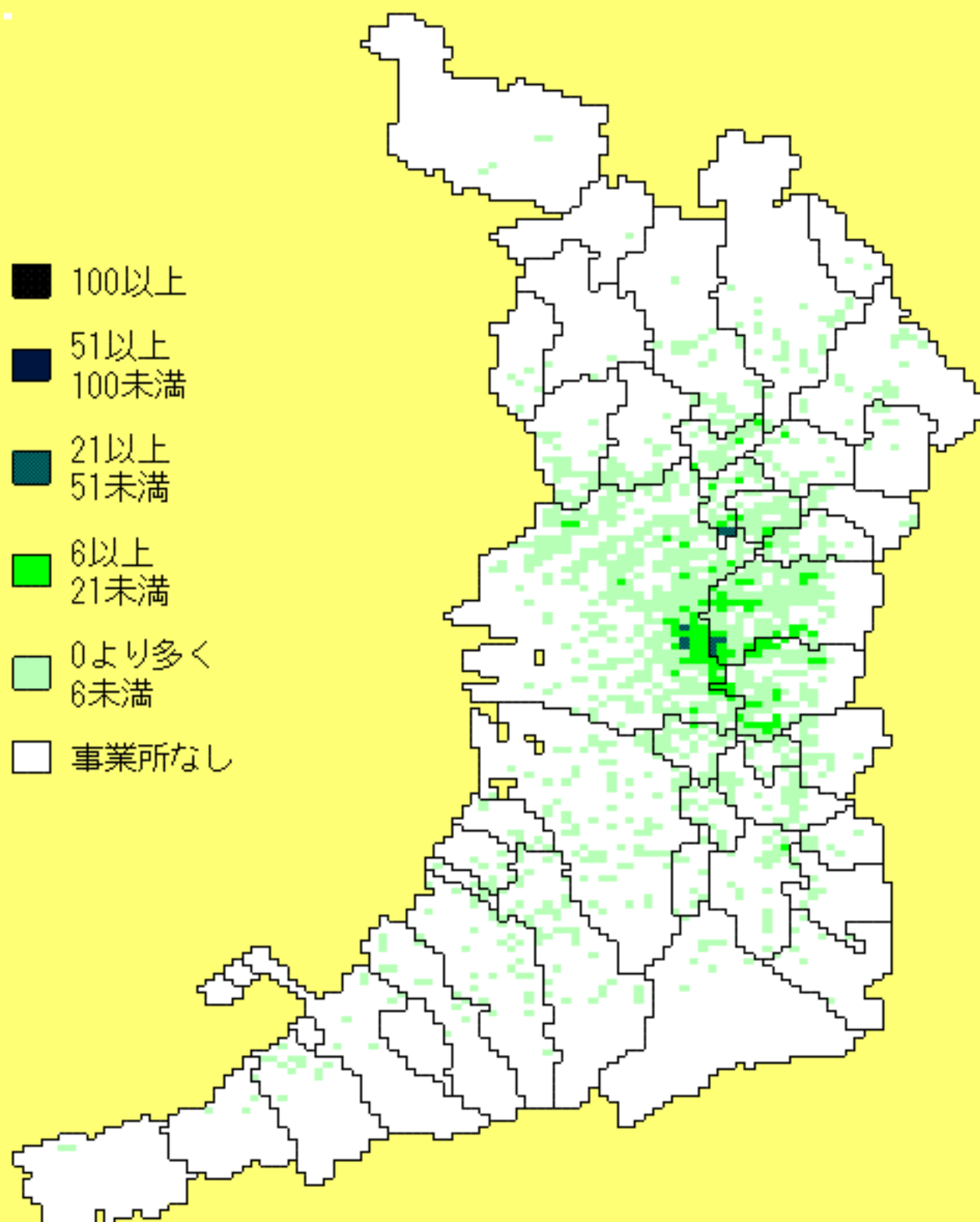
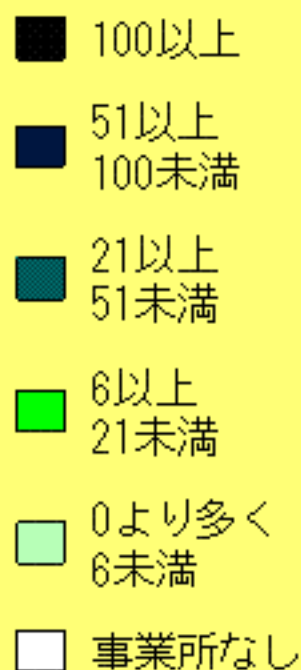

平成18年事業所・企業統計調査
プラスチック製品製造業従業者数

- 1,000人以上
- 500人以上
1,000人未満
- 100人以上
500人未満
- 50人以上
100人未満
- 0人より多く
50人未満
- 事業所なし

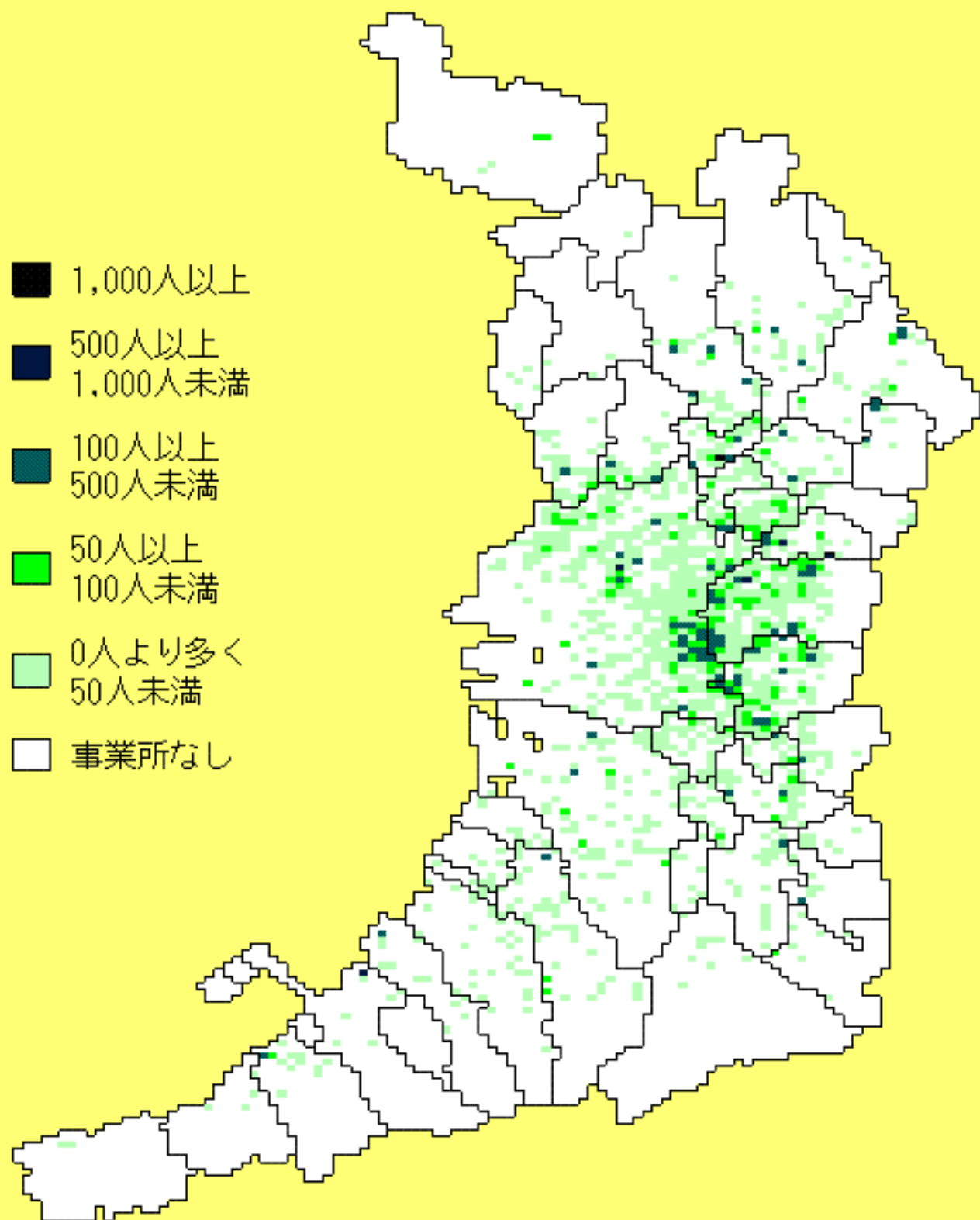

平成18年事業所・企業統計調査
ゴム製品製造業事業所数

- 100以上
- 51以上
100未満
- 21以上
51未満
- 6以上
21未満
- 0より多く
6未満
- 事業所なし

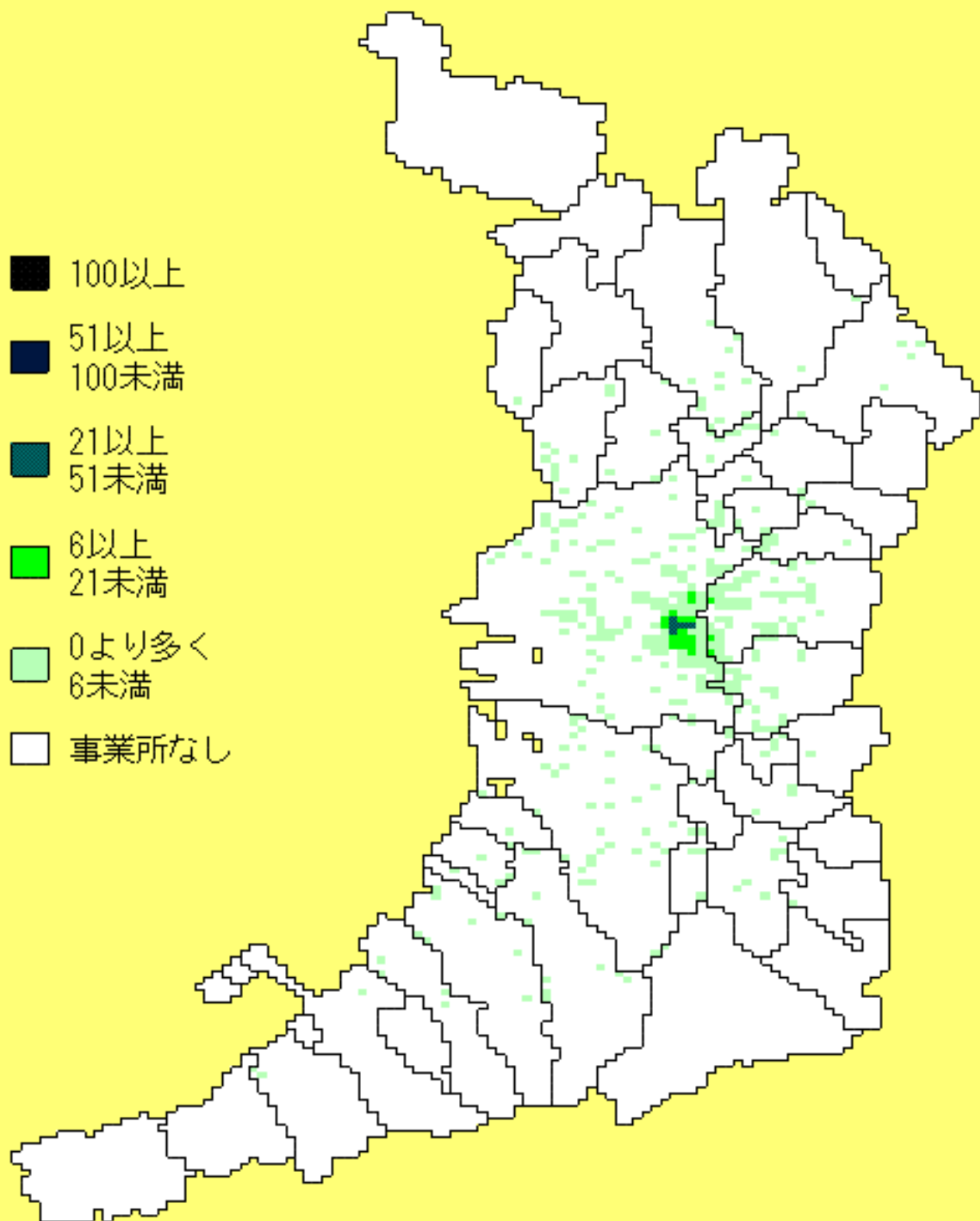

平成18年事業所・企業統計調査
ゴム製品製造業従業者数

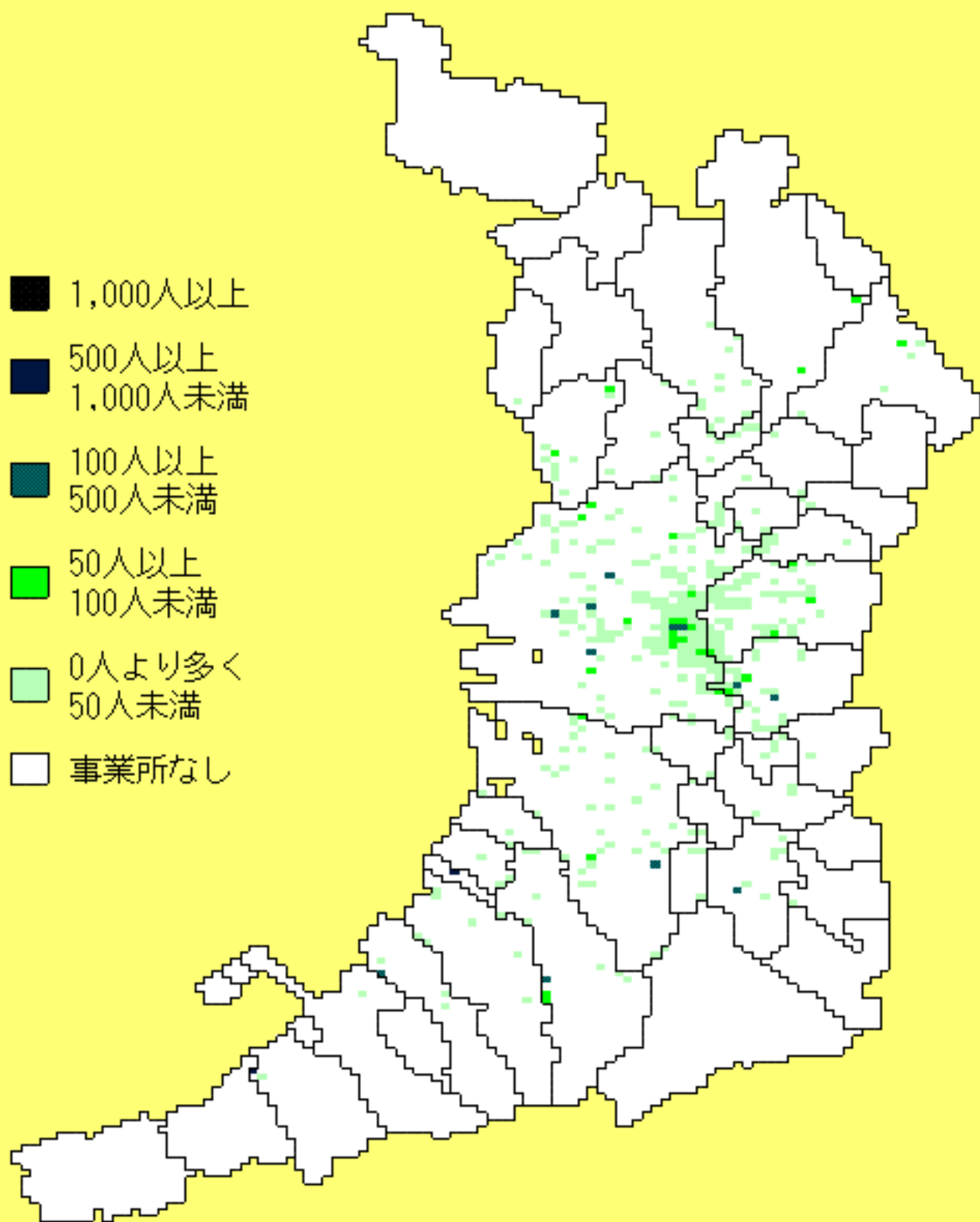

平成18年事業所・企業統計調査
窯業・土石製品製造業事業所数

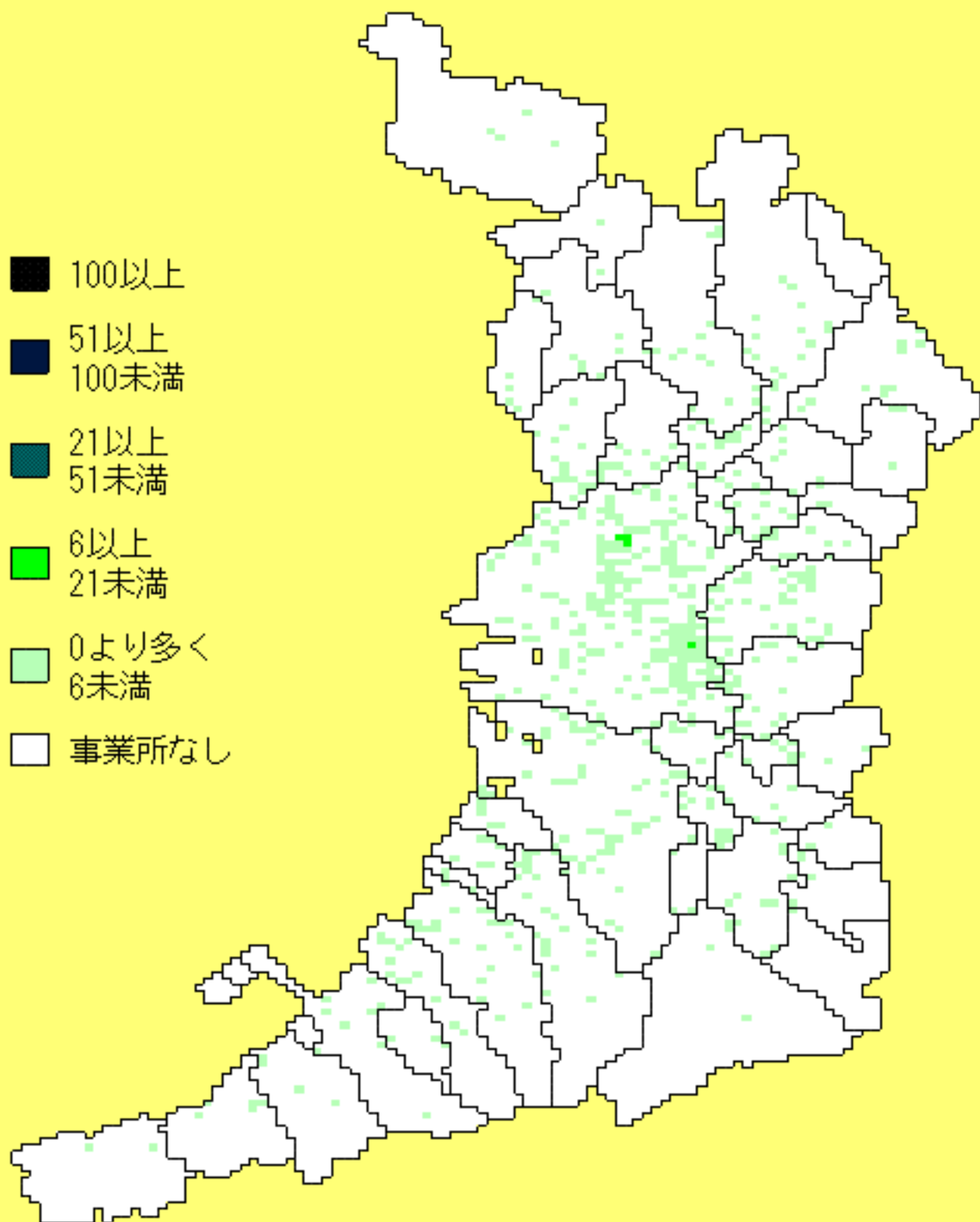
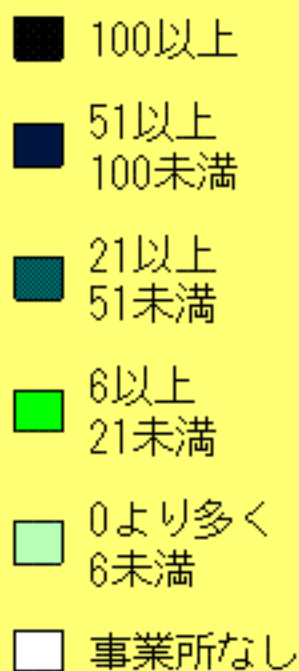

平成18年事業所・企業統計調査
窯業・土石製品製造業従業者数

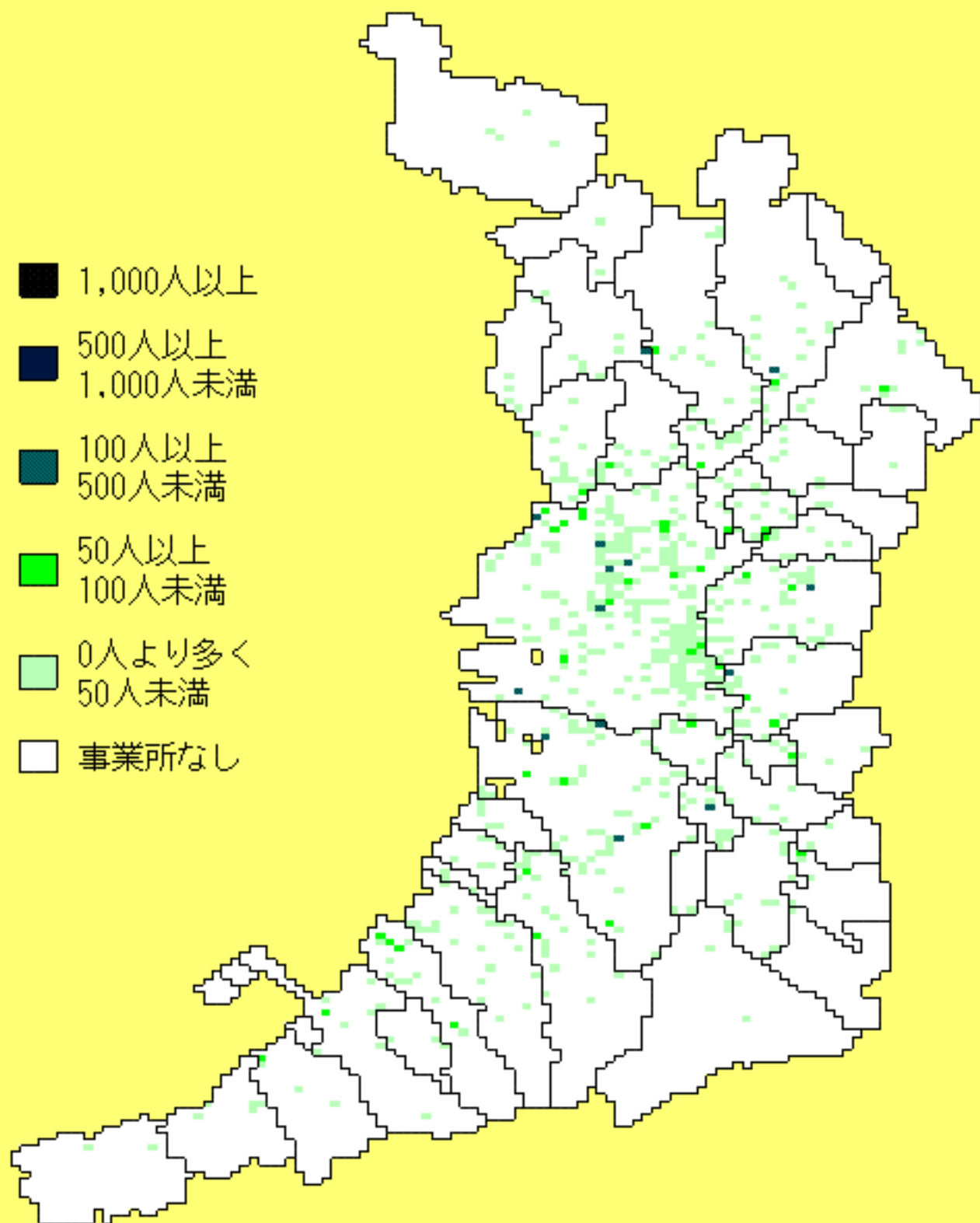
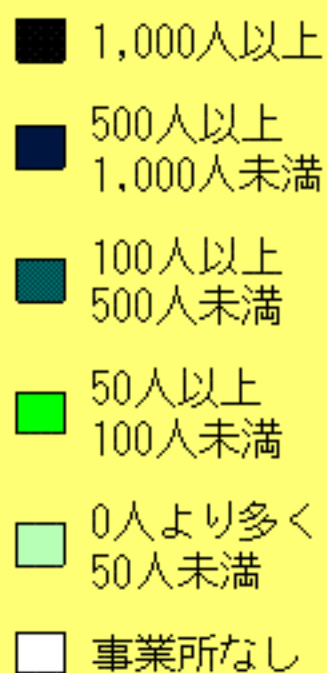

平成18年事業所・企業統計調査
鉄鋼業事業所数

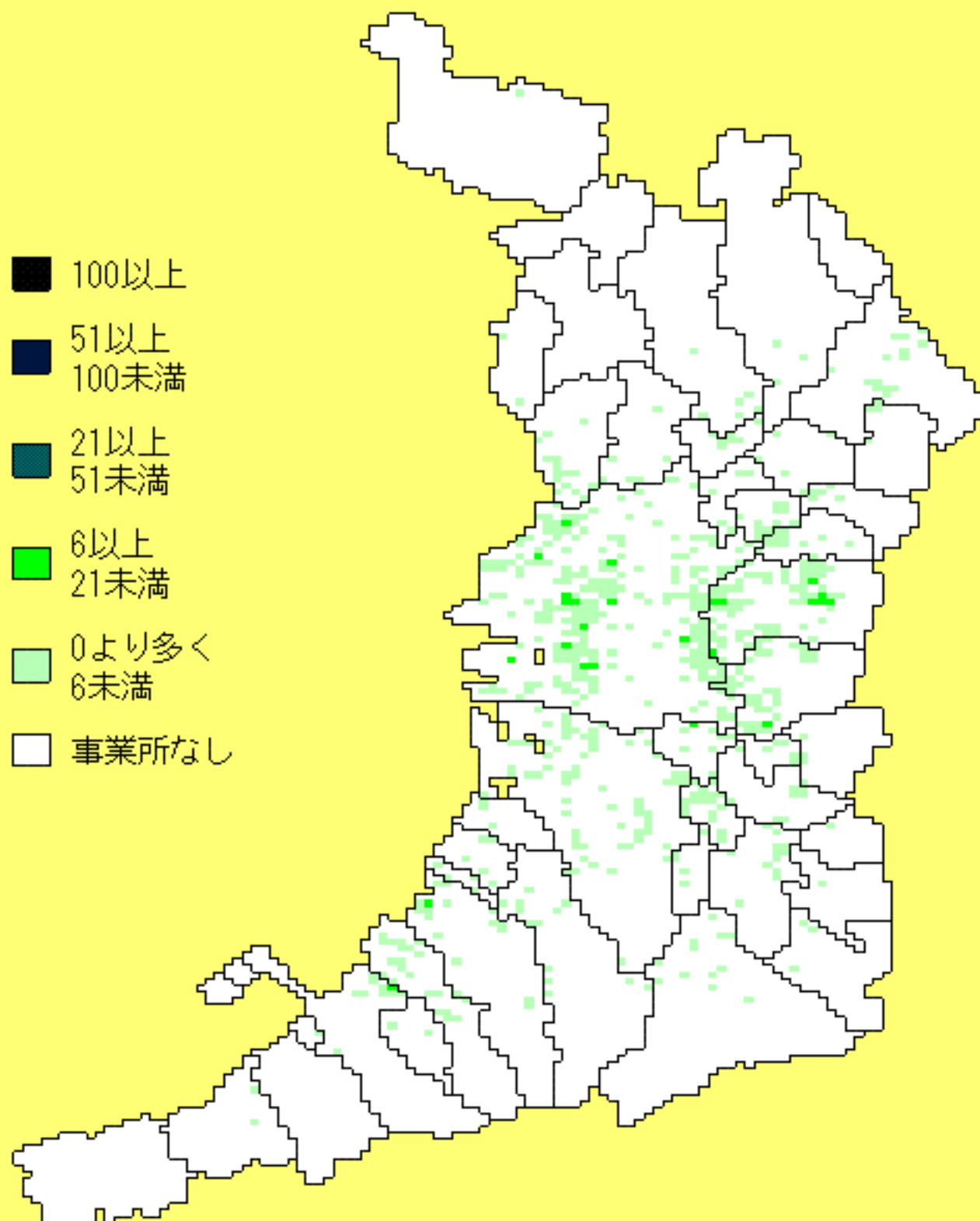

平成18年事業所・企業統計調査
鉄鋼業従業者数

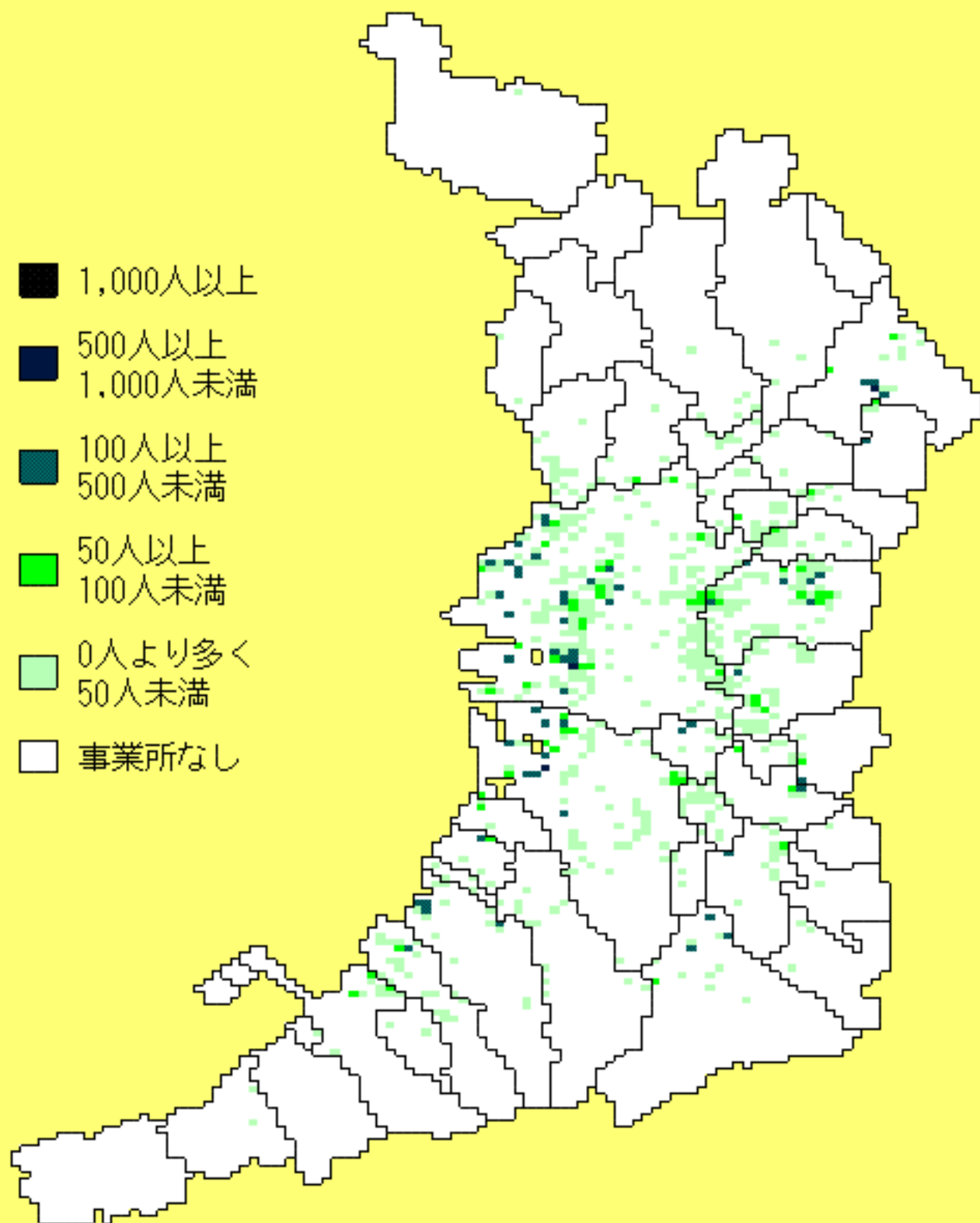
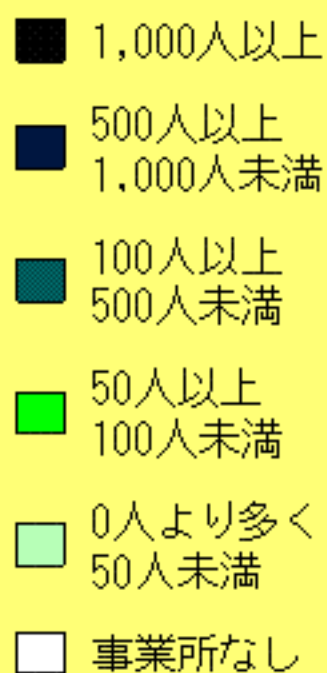

平成18年事業所・企業統計調査
非鉄金属製造業事業所数

- 100以上
- 51以上
100未満
- 21以上
51未満
- 6以上
21未満
- 0より多く
6未満
- 事業所なし

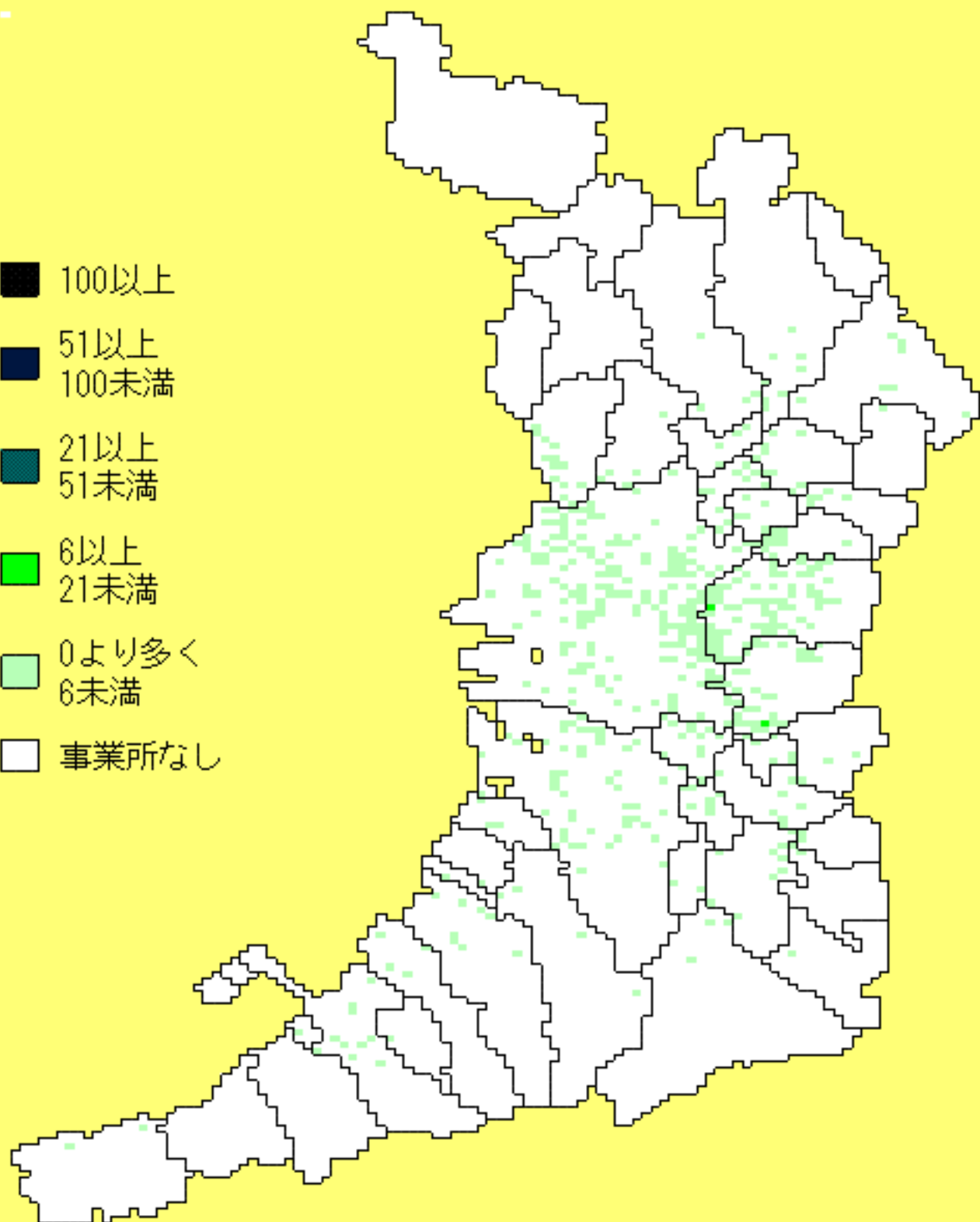

平成18年事業所・企業統計調査
非鉄金属製造業従業者数

- 1,000人以上
- 500人以上
1,000人未満
- 100人以上
500人未満
- 50人以上
100人未満
- 0人より多く
50人未満
- 事業所なし

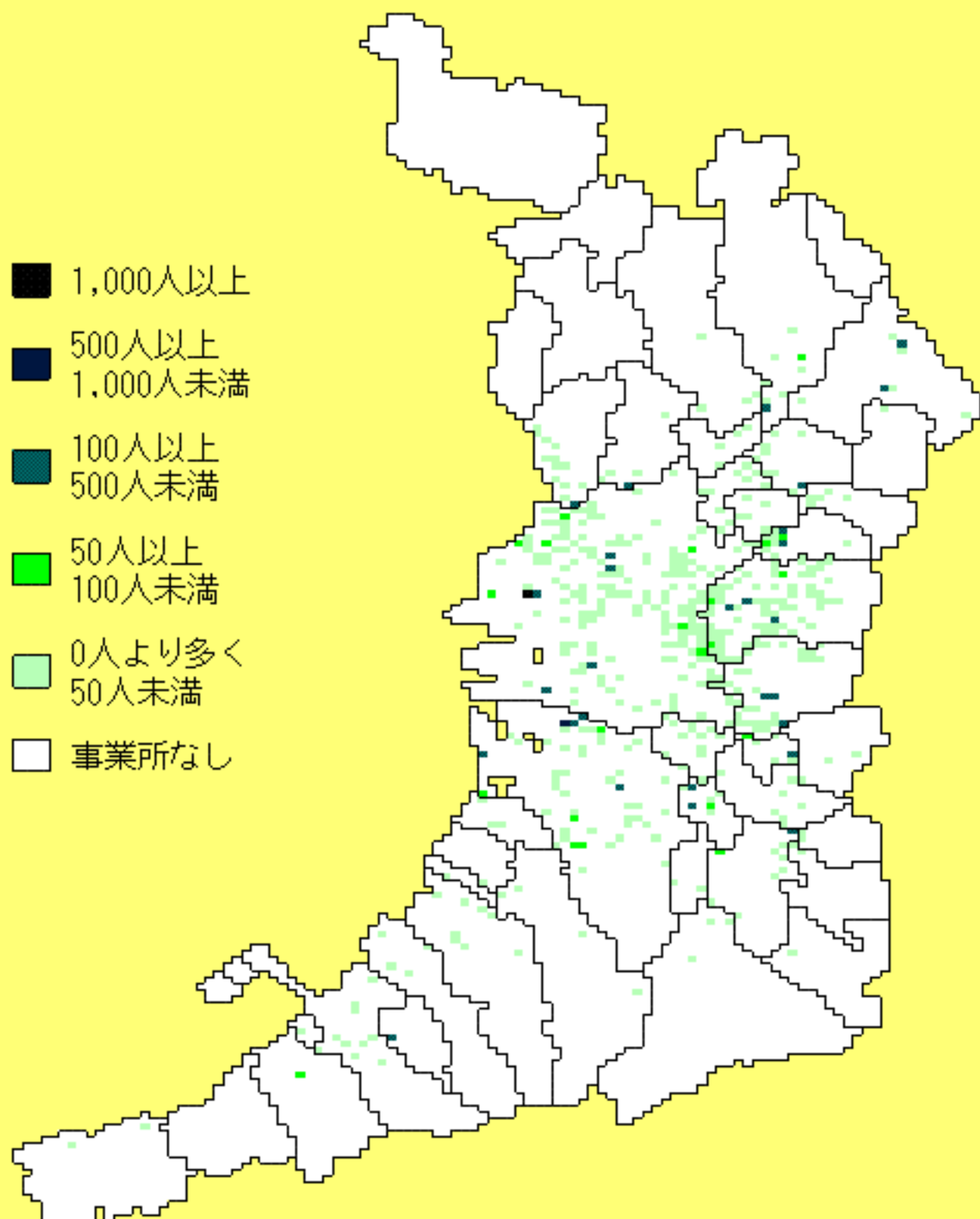

平成18年事業所・企業統計調査
金属製品製造業事業所数

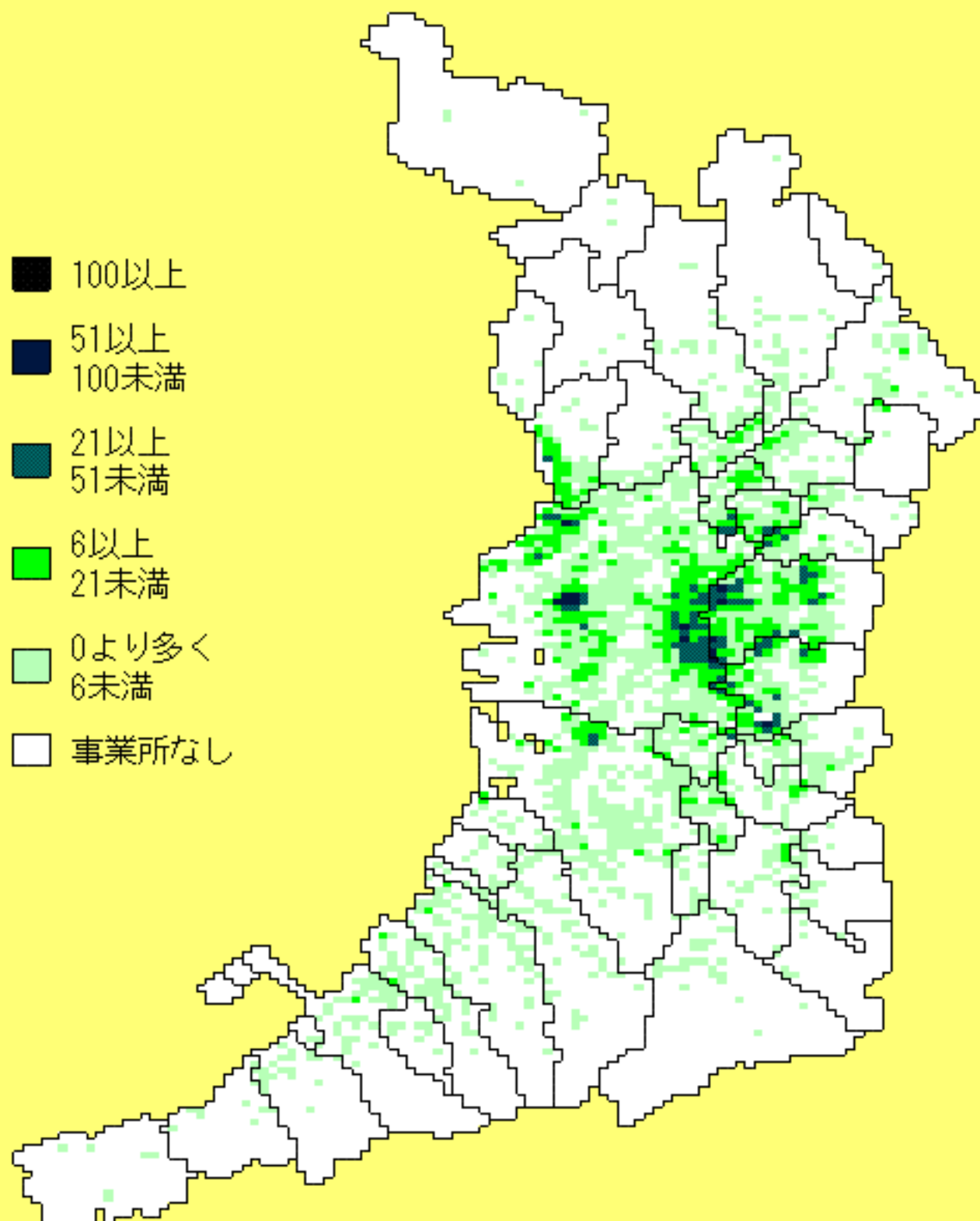

平成18年事業所・企業統計調査
金属製品製造業従業者数

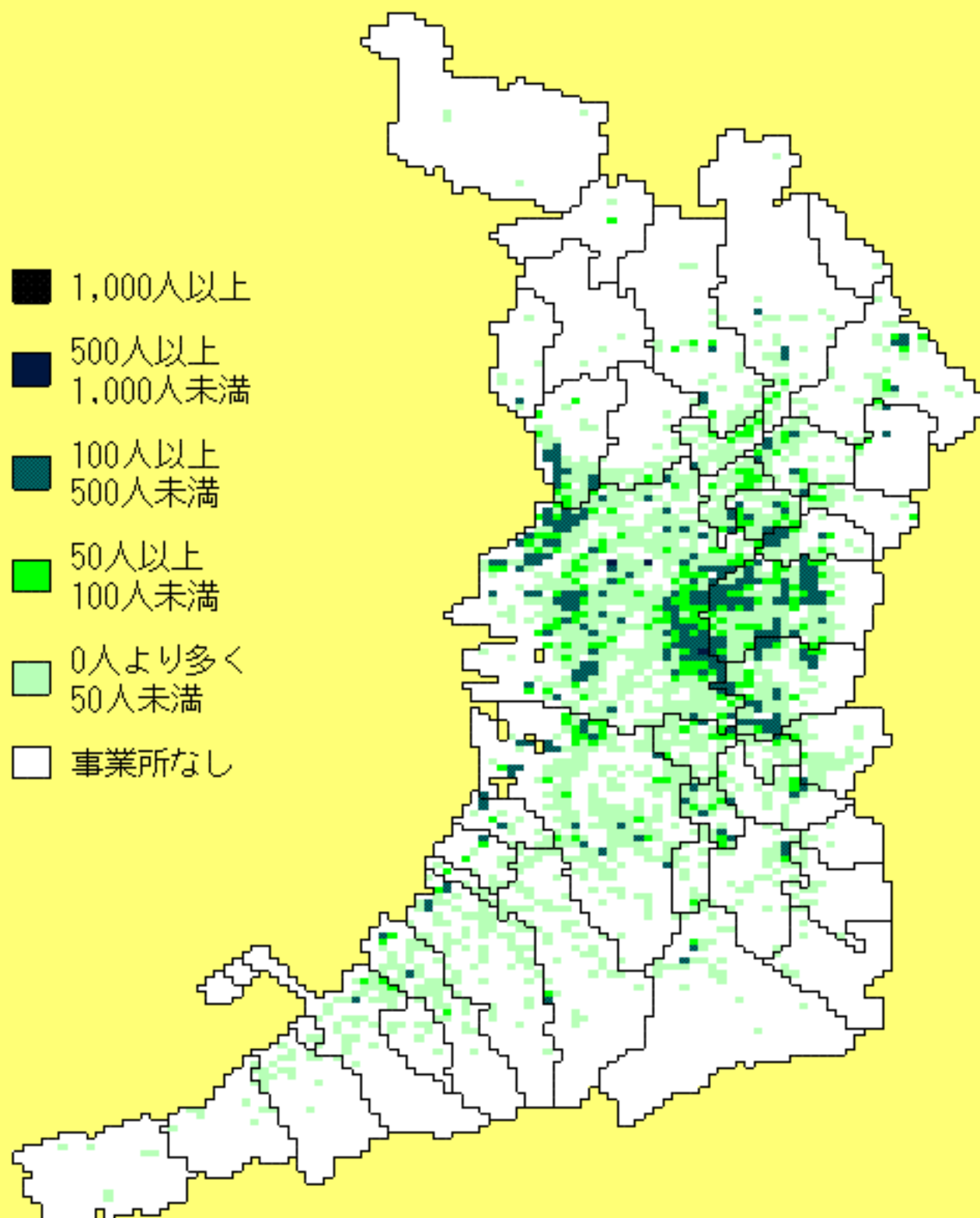

平成18年事業所・企業統計調査
加工組立型産業事業所数

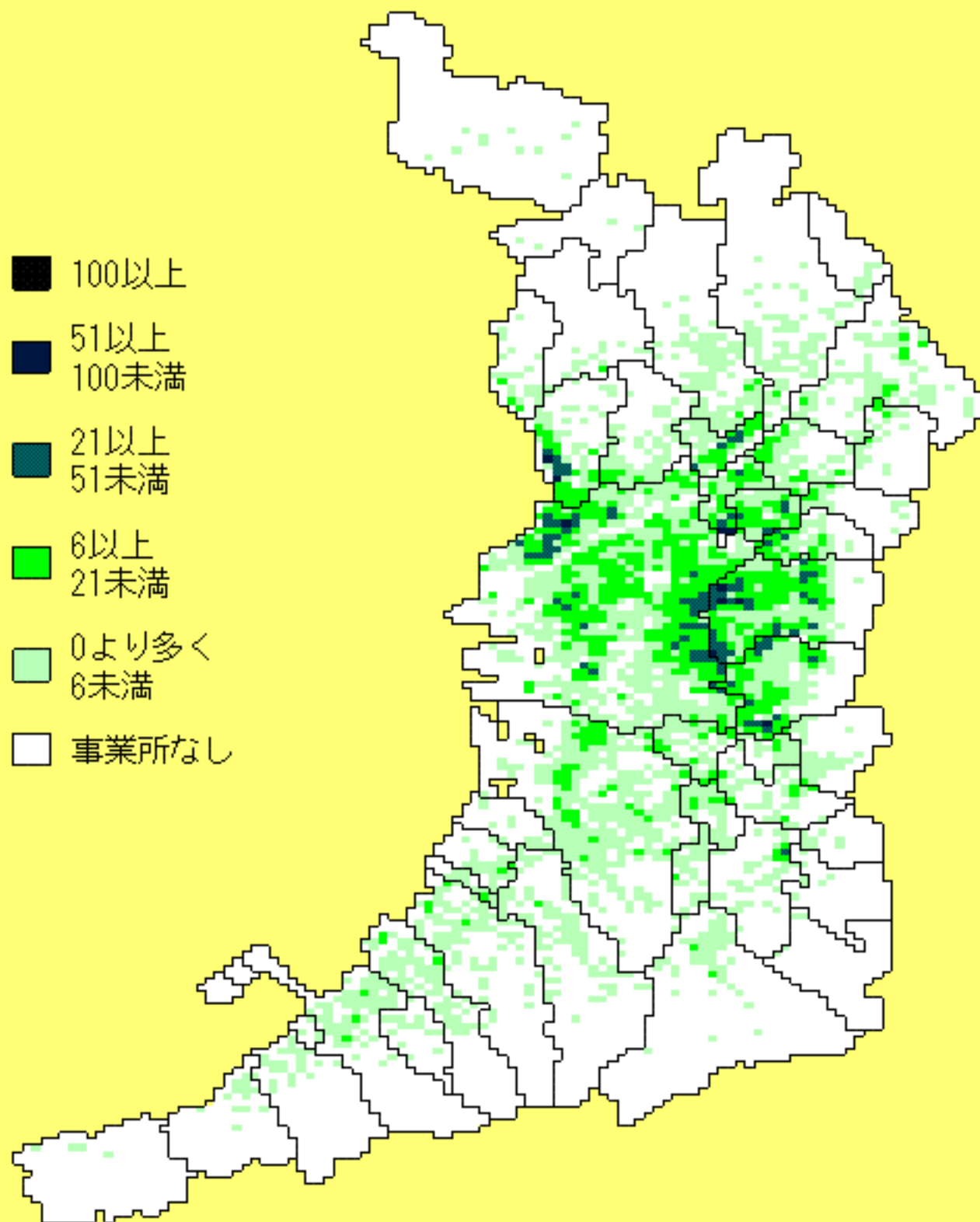
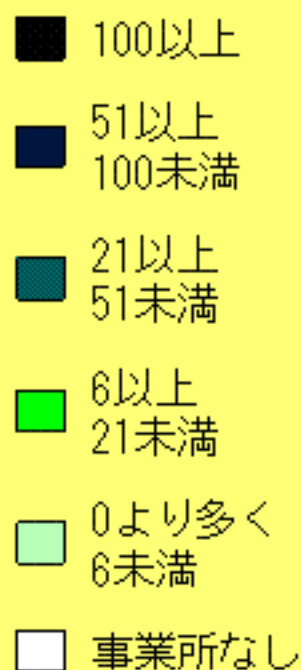

平成18年事業所・企業統計調査
加工組立型産業従業者数

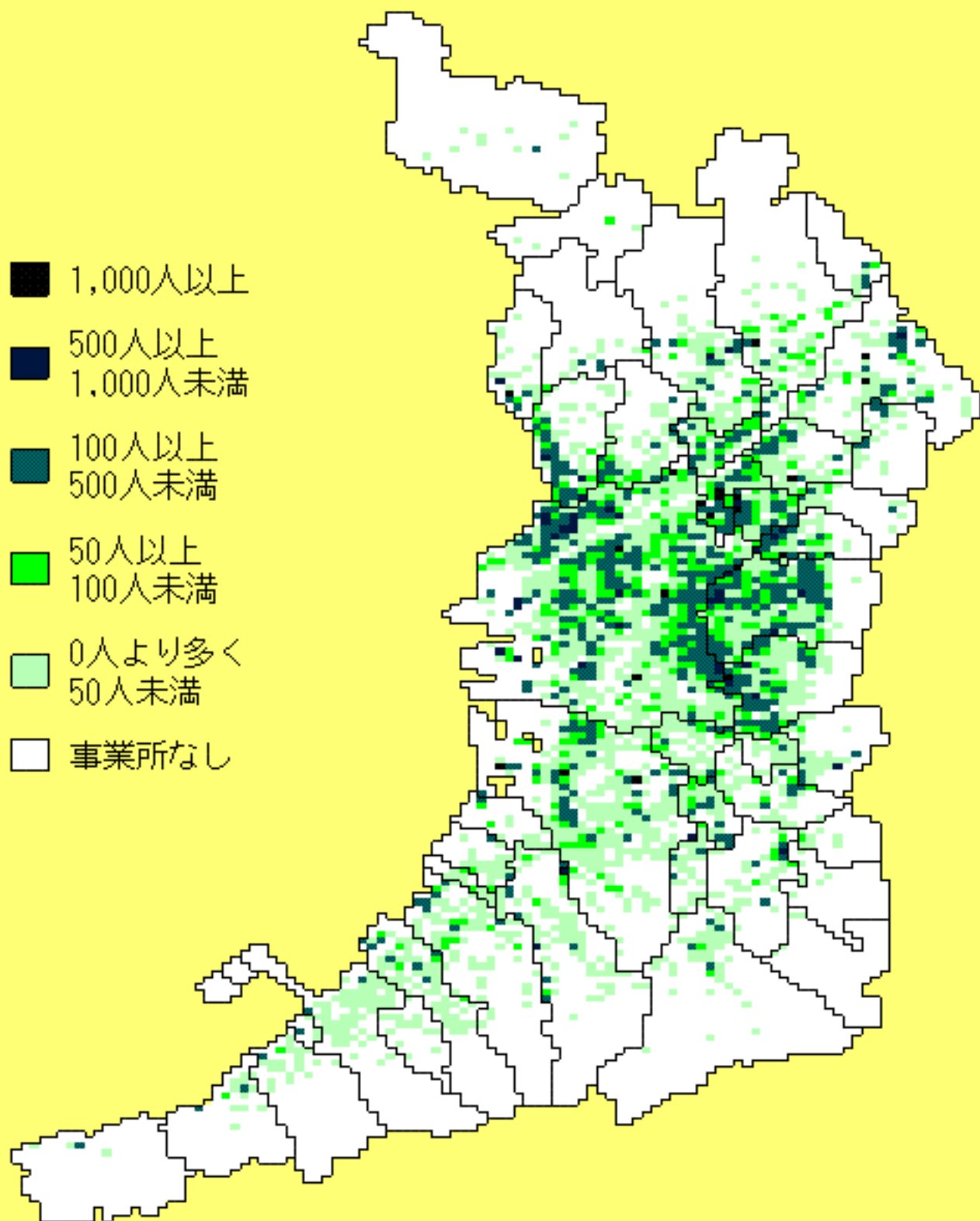

平成18年事業所・企業統計調査
はん用機械器具製造業事業所数

- 100以上
- 51以上
100未満
- 21以上
51未満
- 6以上
21未満
- 0より多く
6未満
- 事業所なし

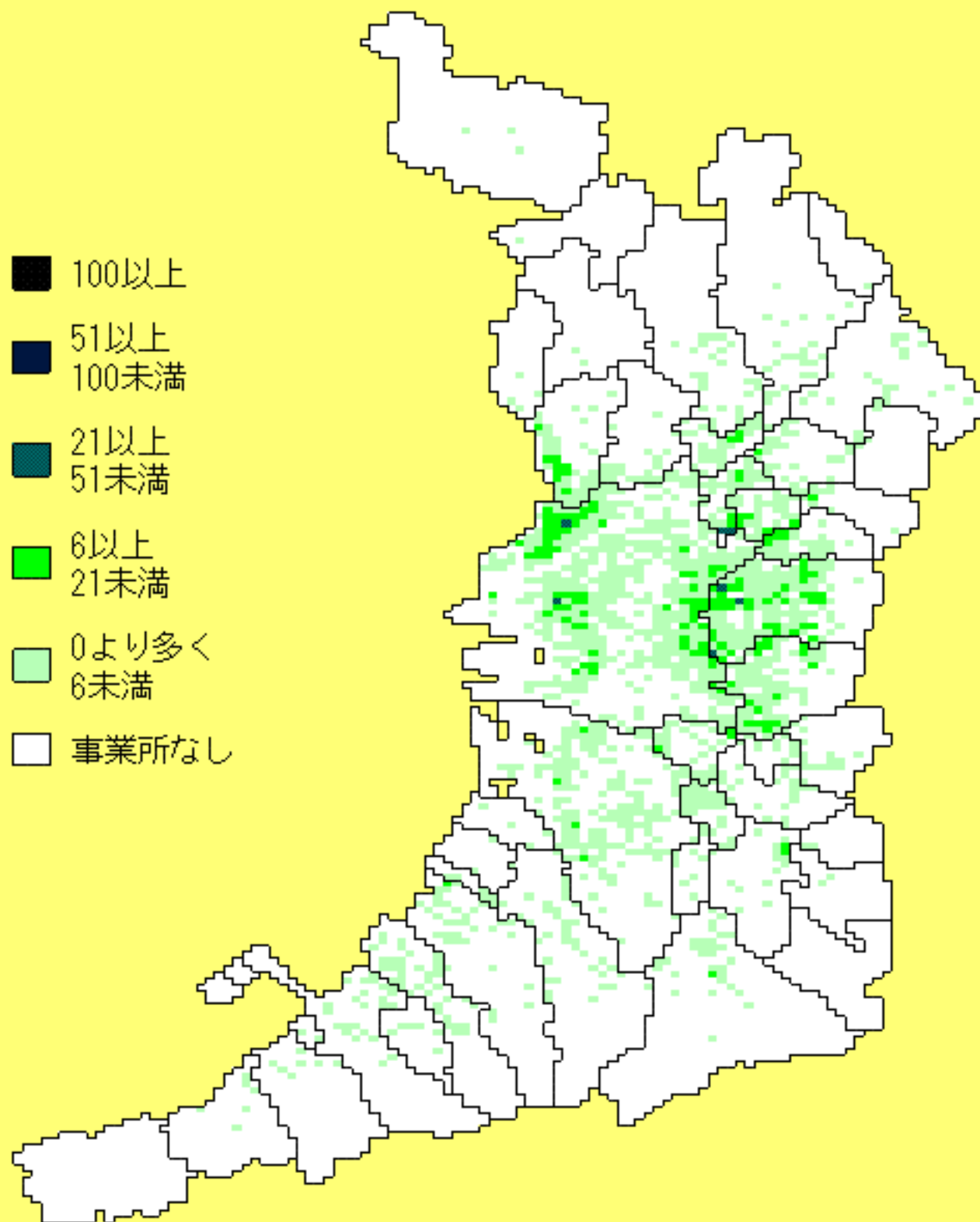

平成18年事業所・企業統計調査
はん用機械器具製造業従業者数

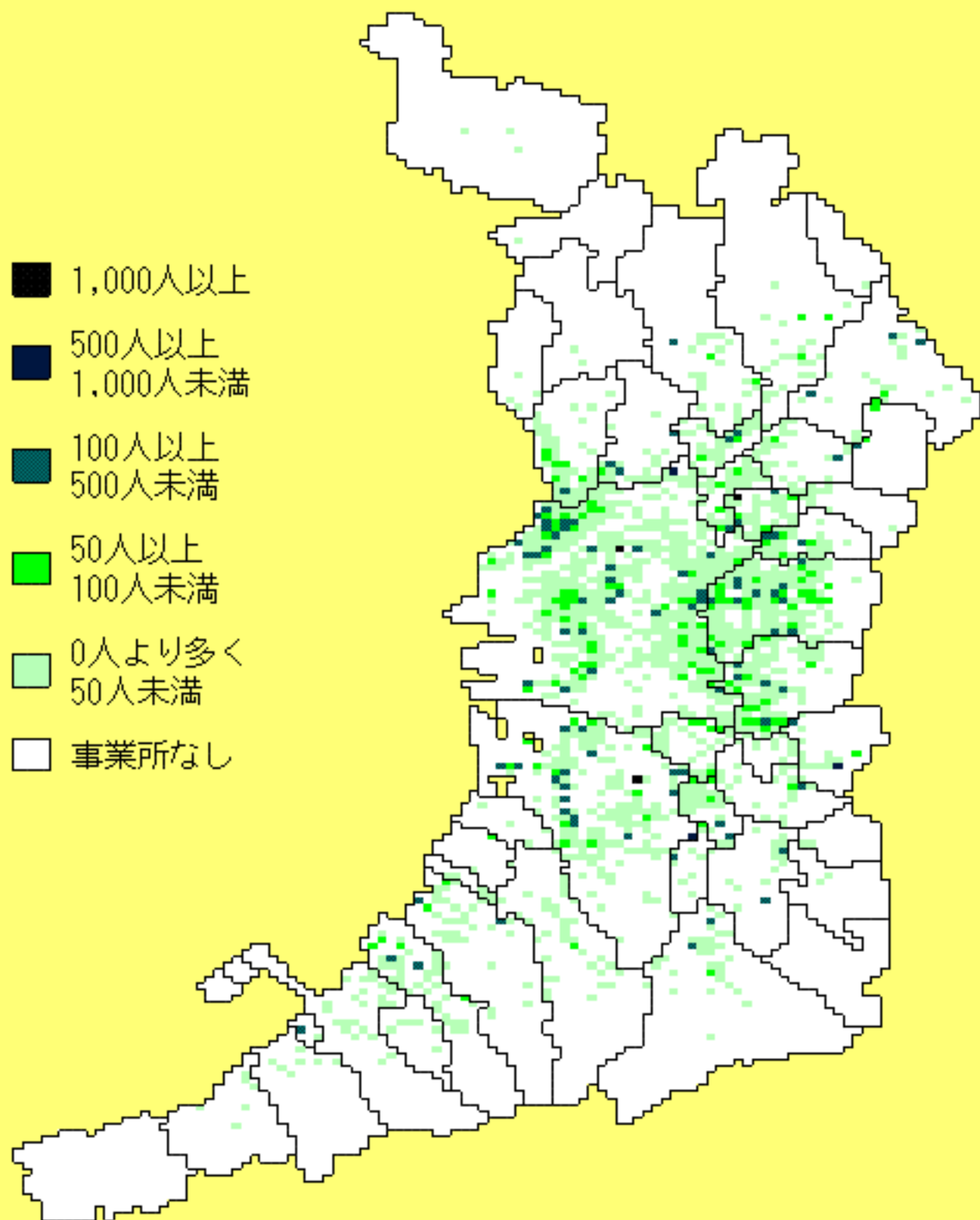
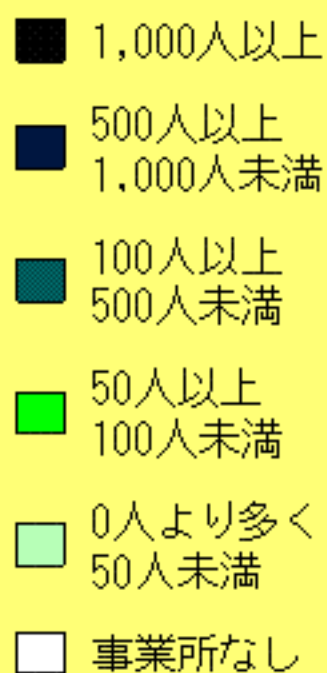

平成18年事業所・企業統計調査
生産用機械器具製造業事業所数

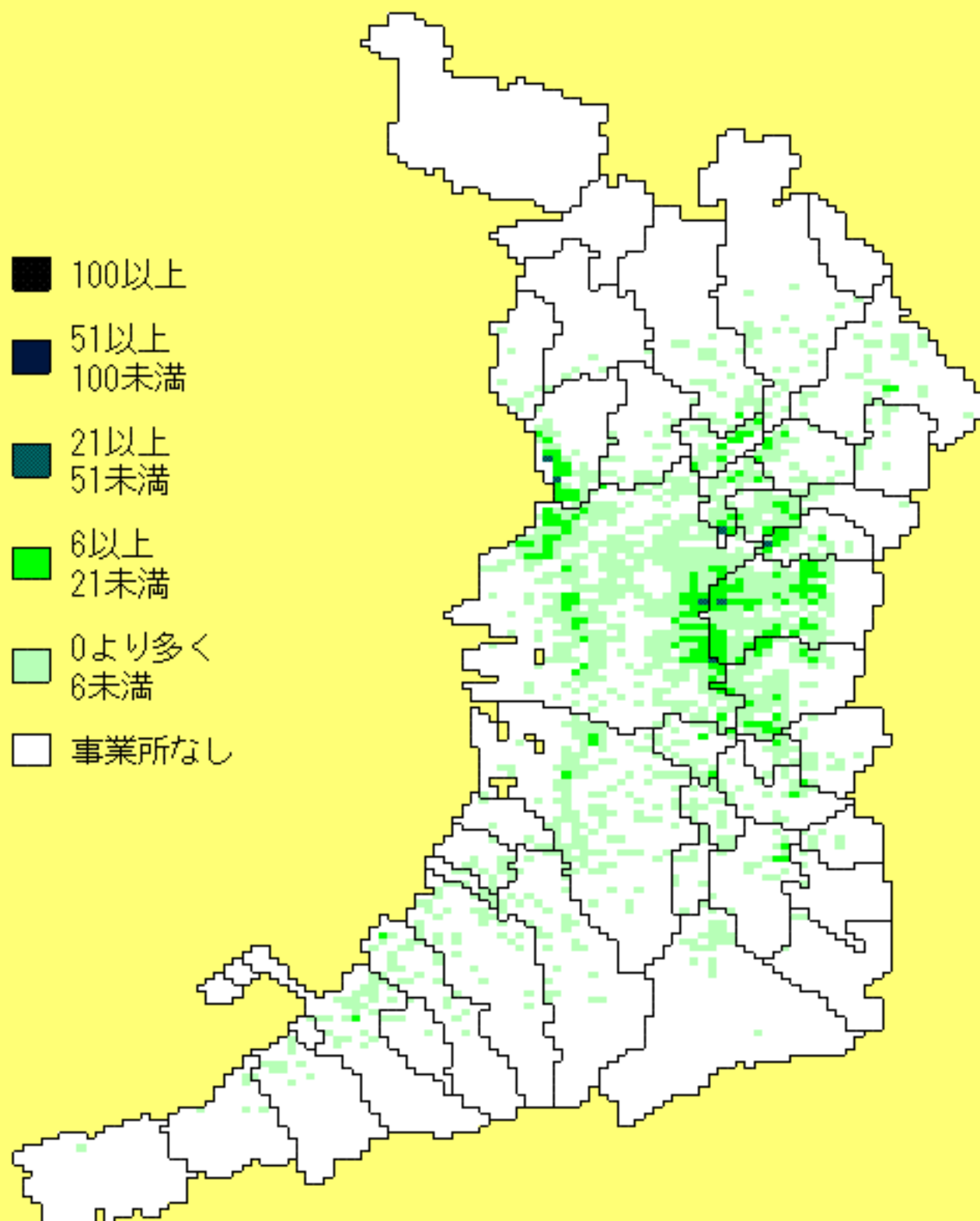

平成18年事業所・企業統計調査
生産用機械器具製造業従業者数

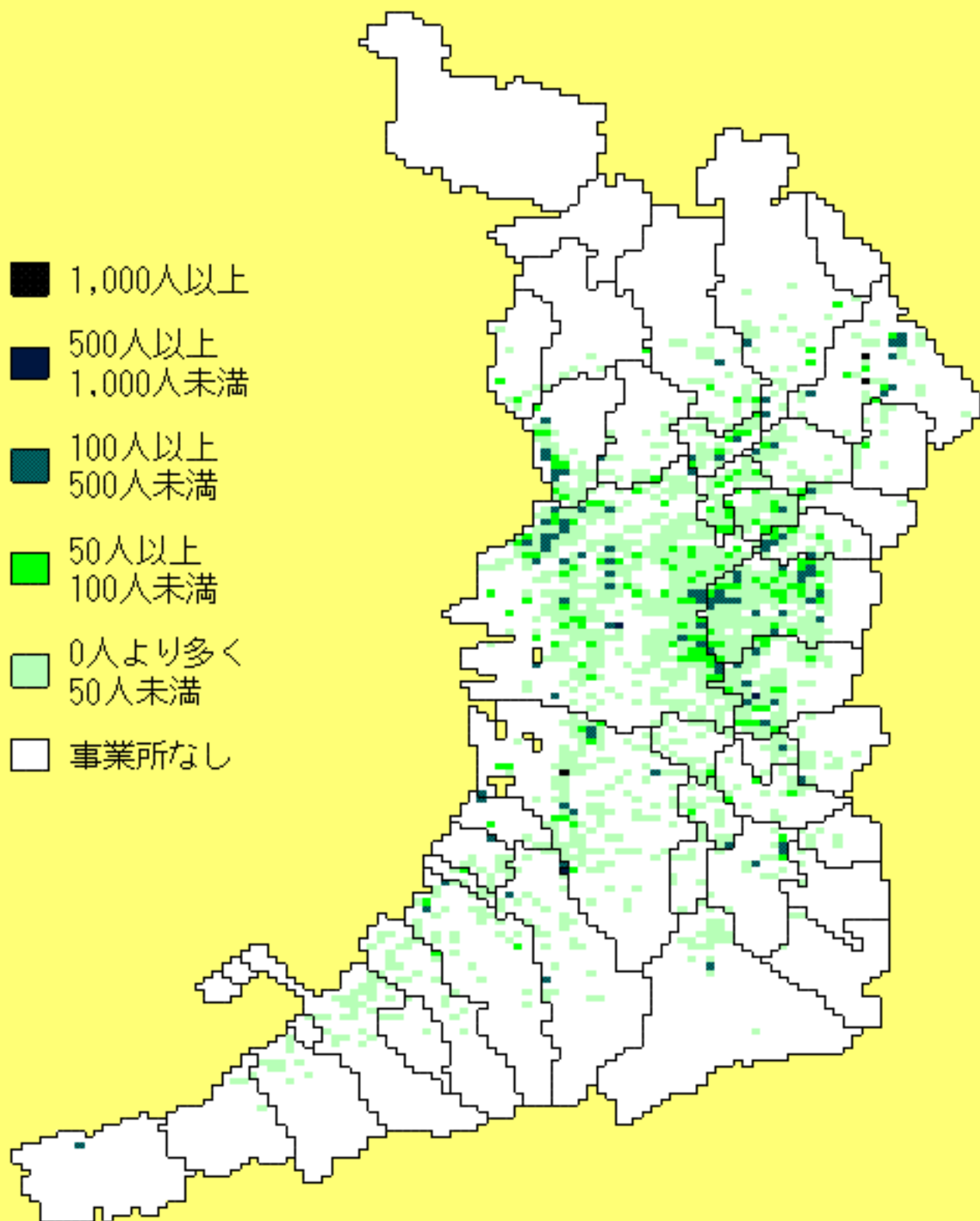

平成18年事業所・企業統計調査
業務用機械器具製造業事業所数

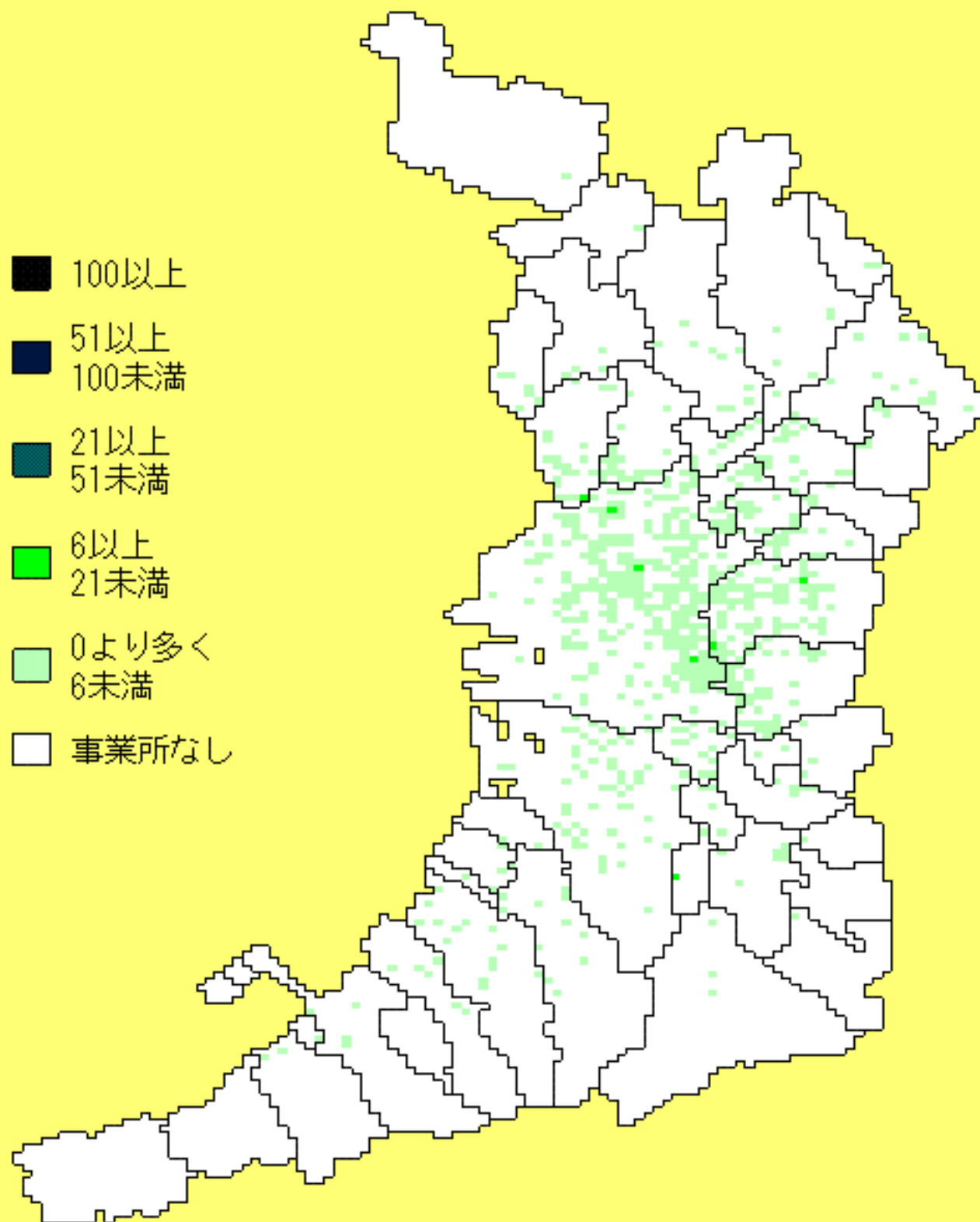
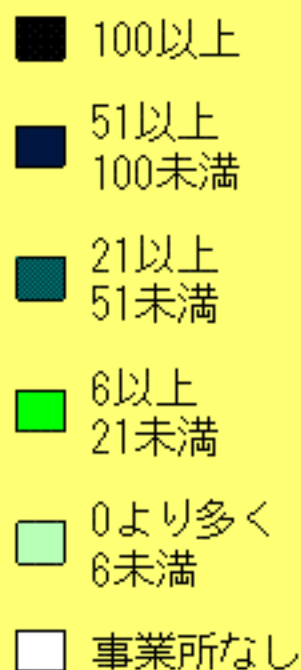

平成18年事業所・企業統計調査
業務用機械器具製造業従業者数

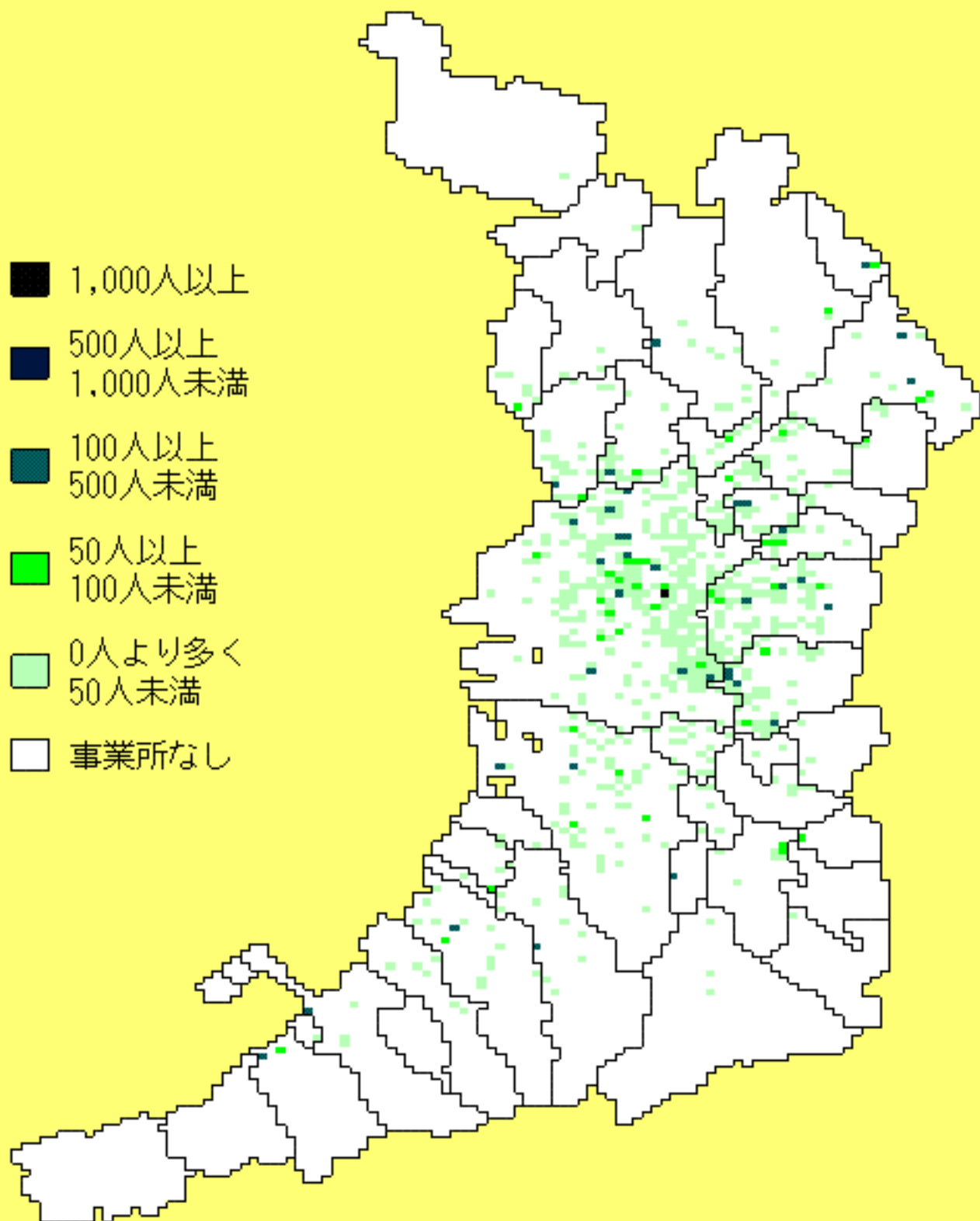

平成18年事業所・企業統計調査
電子部品・デバイス・電子回路製造業事業所数

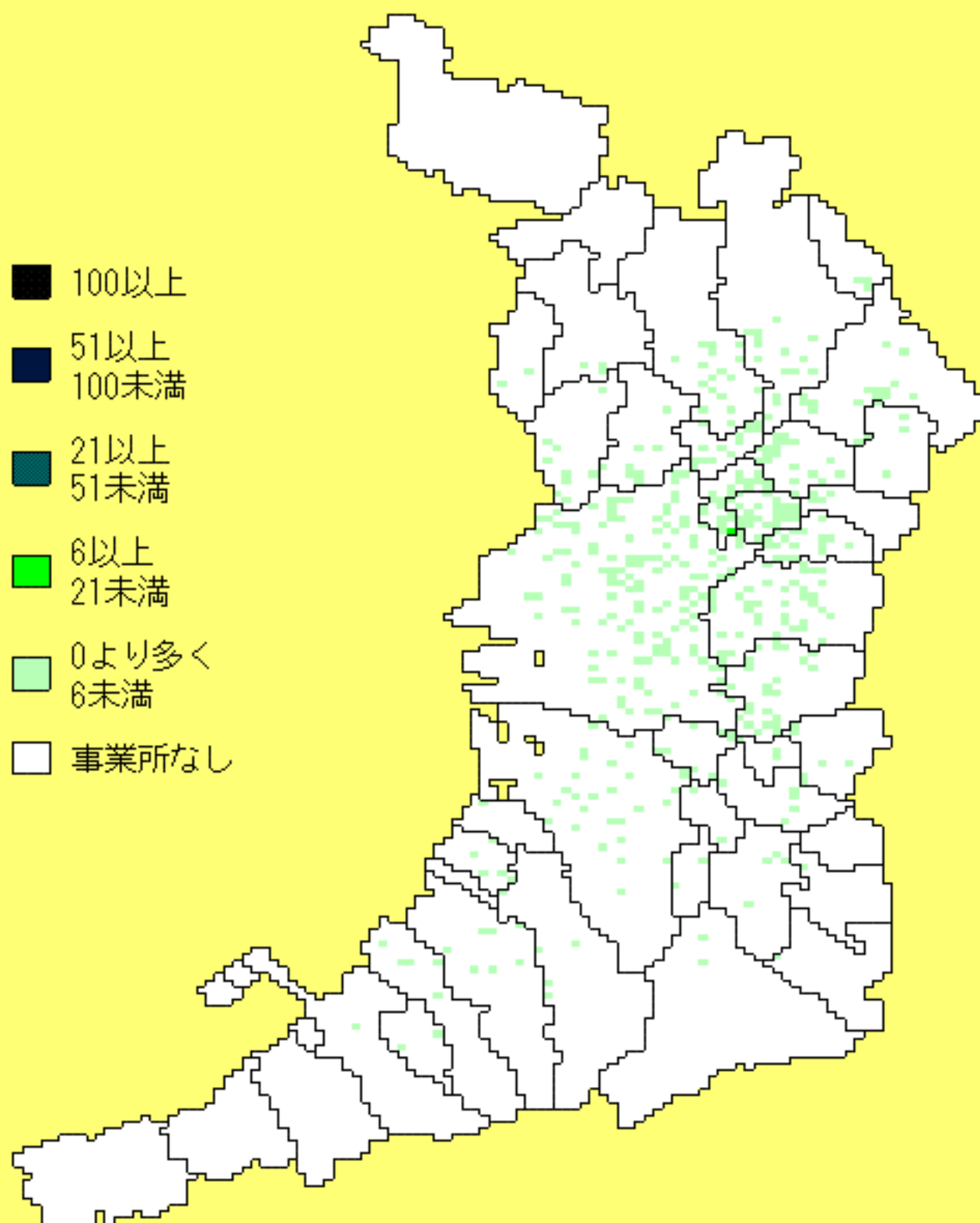

平成18年事業所・企業統計調査
電子部品・デバイス・電子回路製造業従業者数

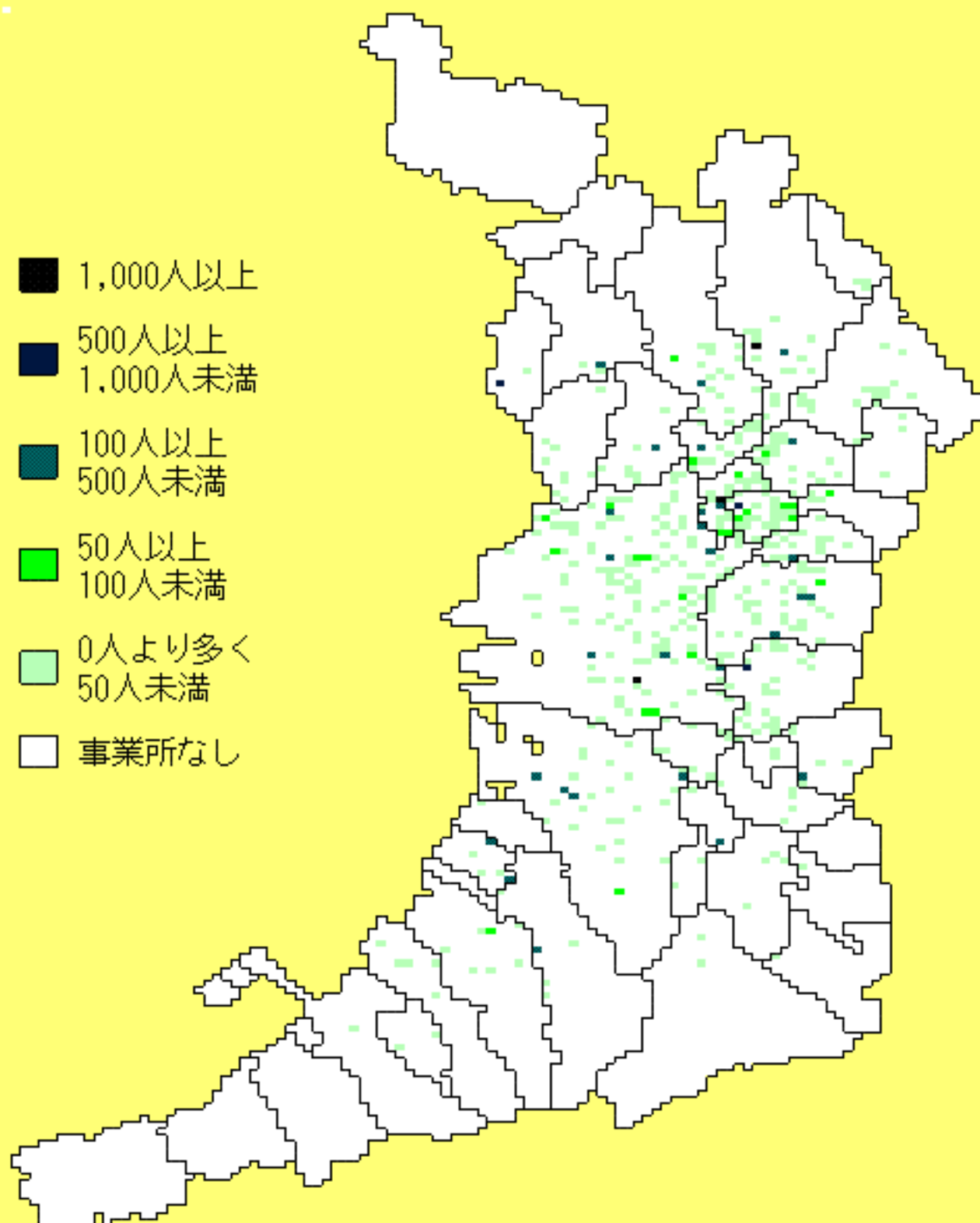

平成18年事業所・企業統計調査
電気機械器具製造業事業所数

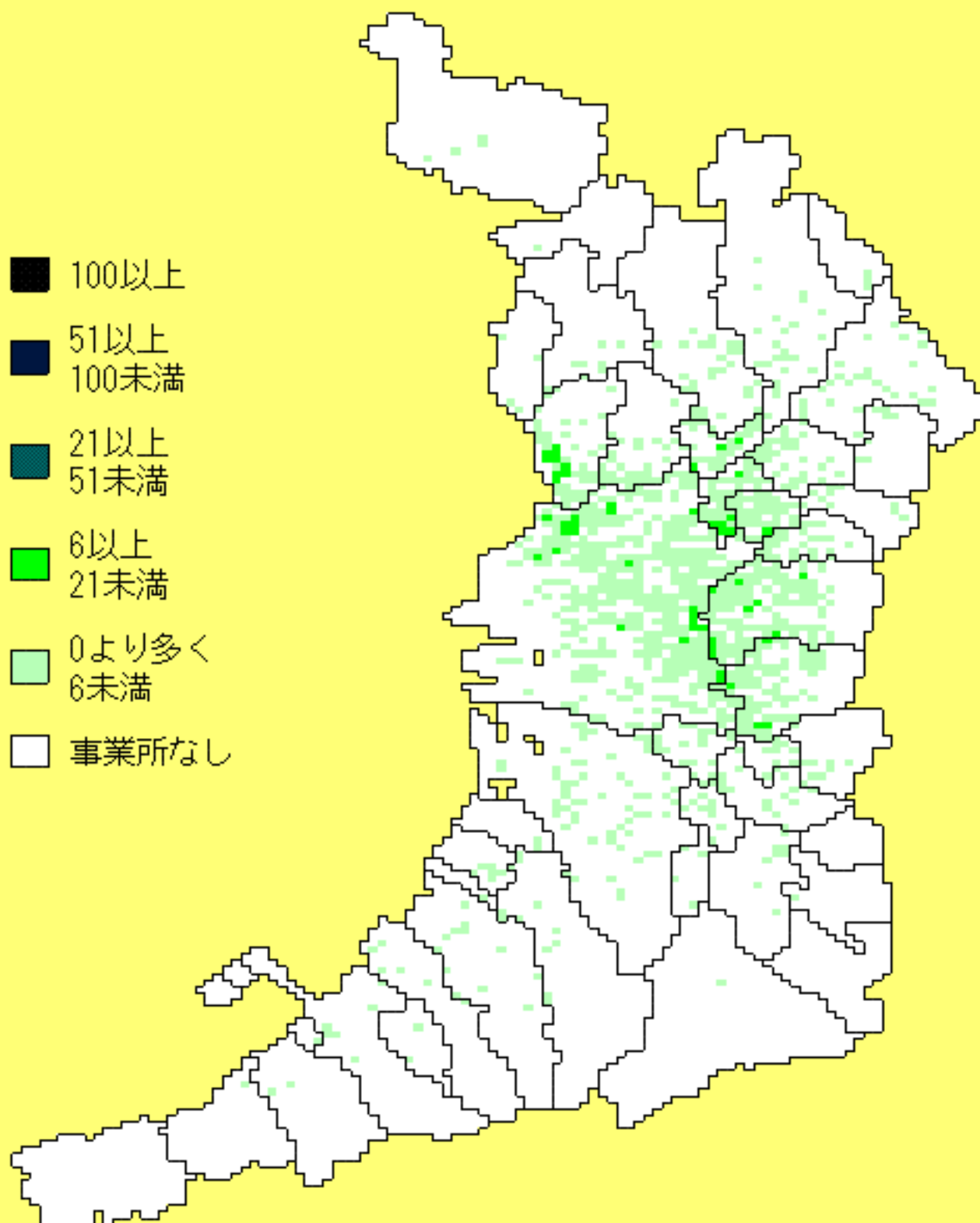
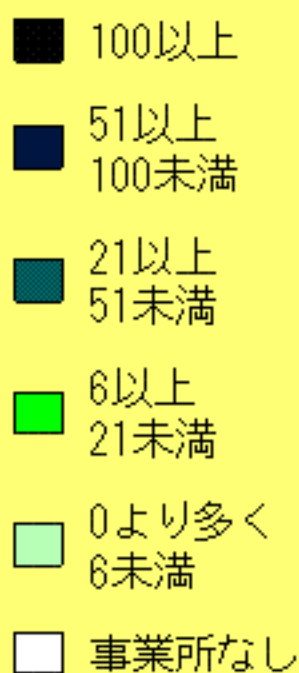

平成18年事業所・企業統計調査
電気機械器具製造業従業者数

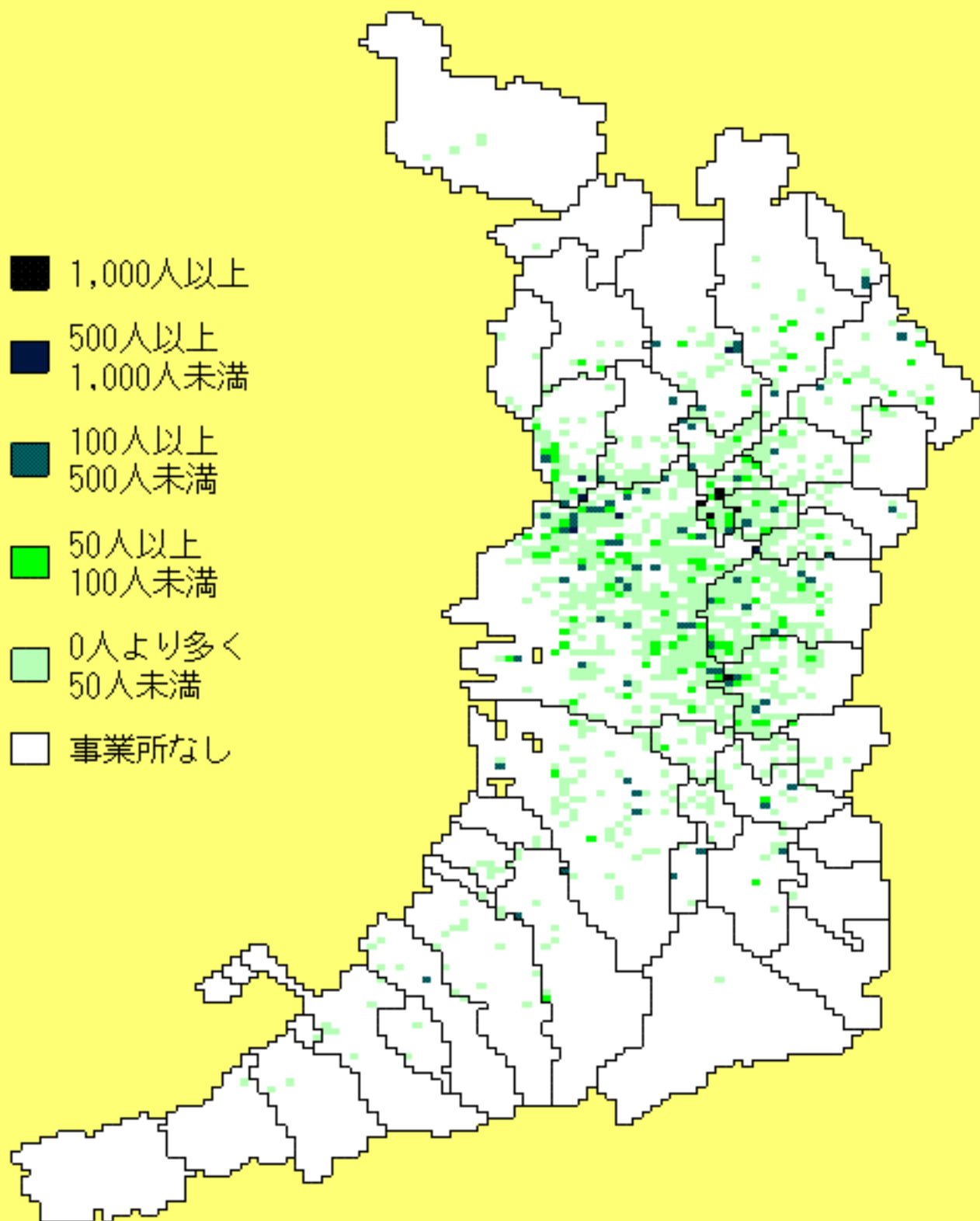
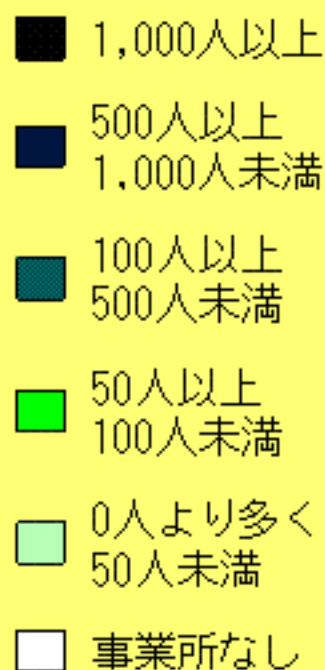

平成18年事業所・企業統計調査
情報通信機械器具製造業事業所数

- 100以上
- 51以上
100未満
- 21以上
51未満
- 6以上
21未満
- 0より多く
6未満
- 事業所なし

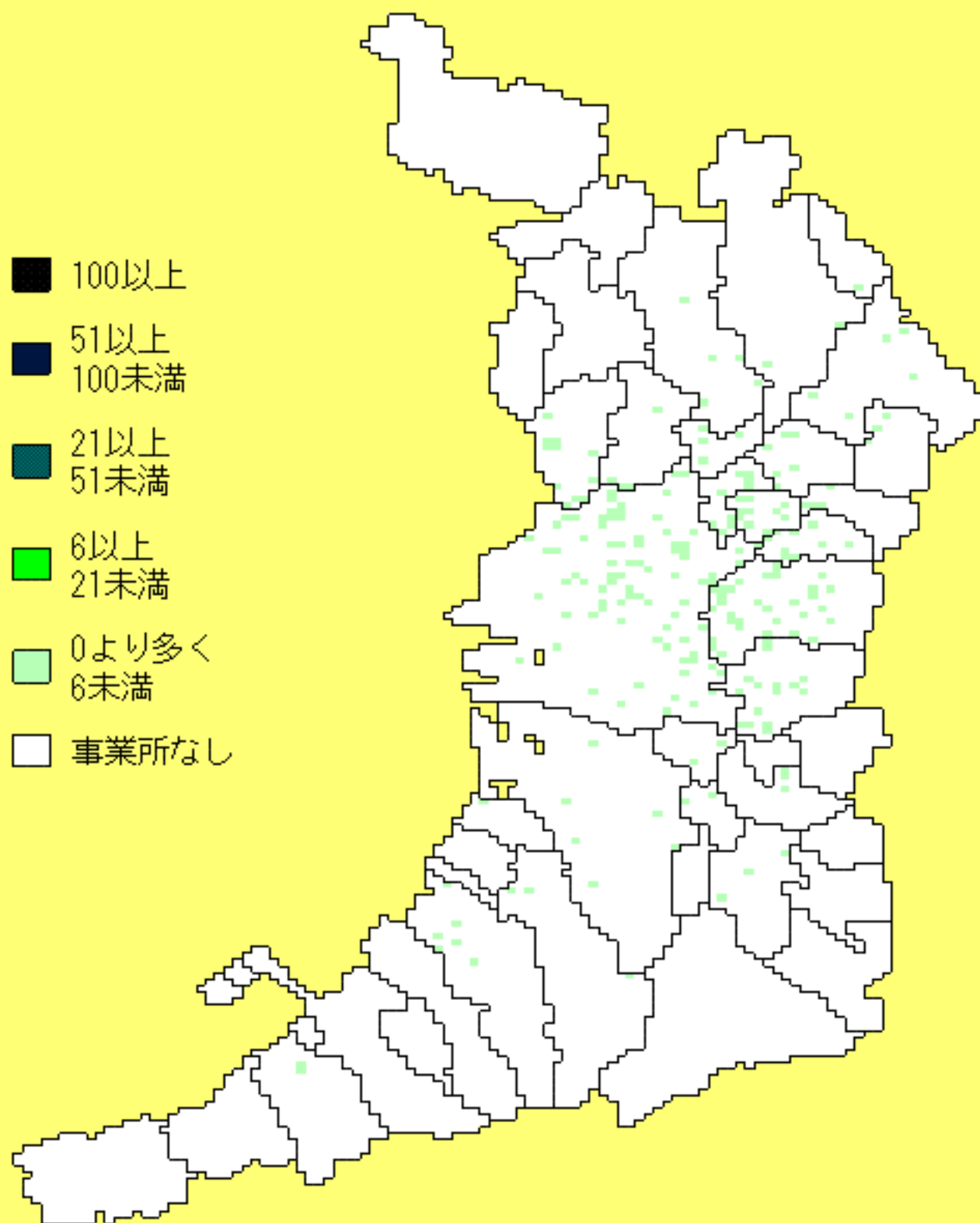

平成18年事業所・企業統計調査
情報通信機械器具製造業従業者数

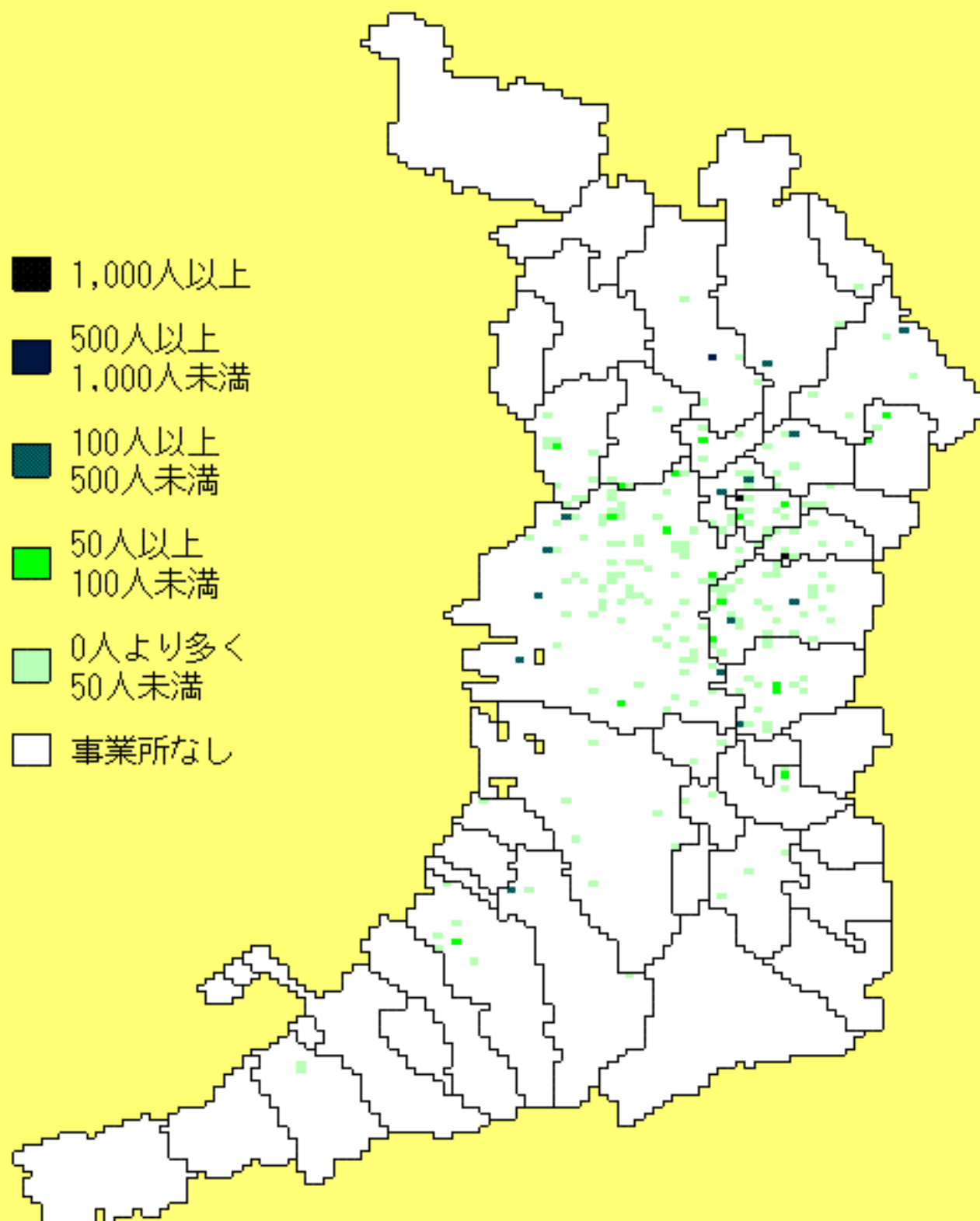

平成18年事業所・企業統計調査
輸送用機械器具製造業事業所数

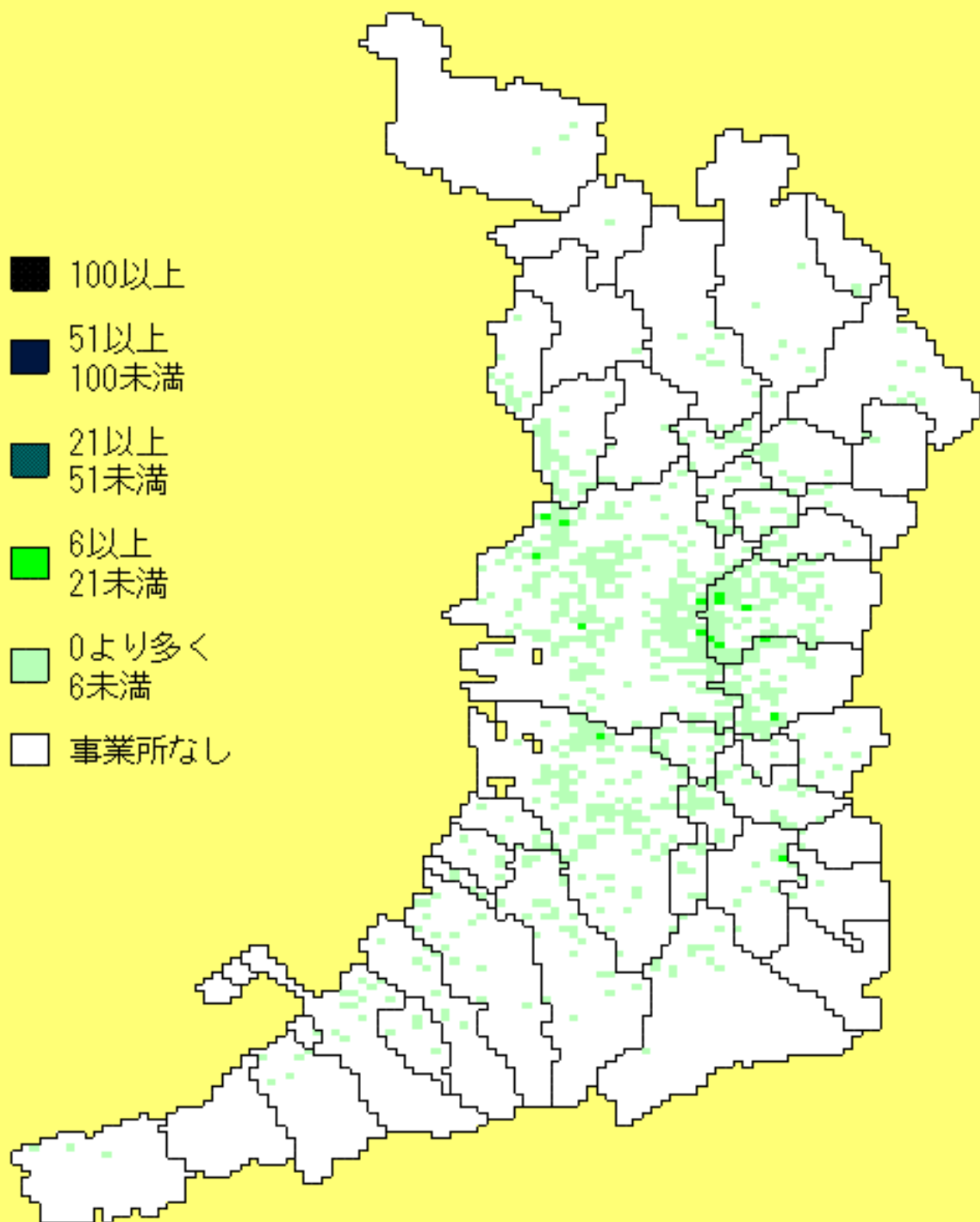

平成18年事業所・企業統計調査
輸送用機械器具製造業従業者数

- 1,000人以上
- 500人以上
1,000人未満
- 100人以上
500人未満
- 50人以上
100人未満
- 0人より多く
50人未満
- 事業所なし

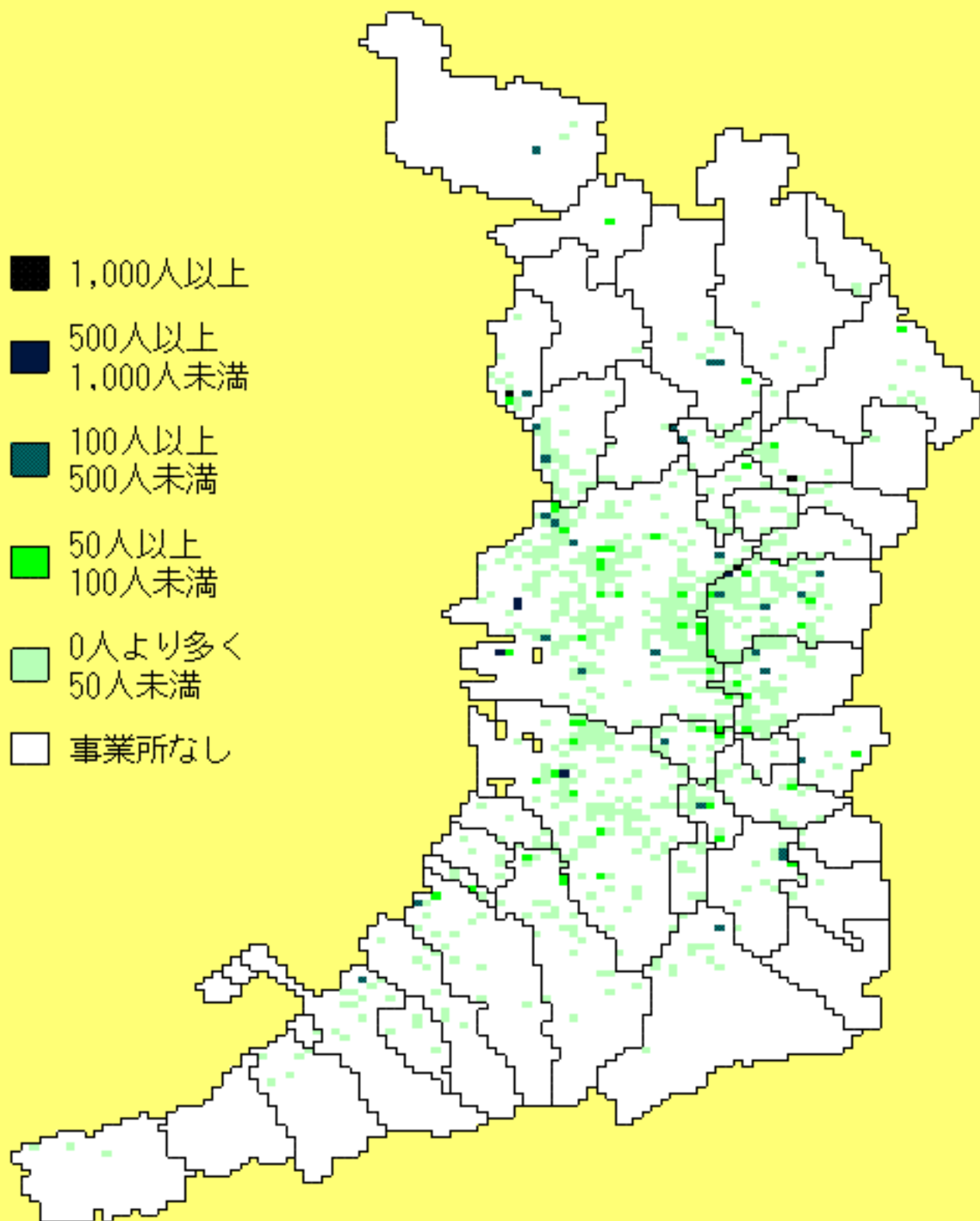

平成18年事業所・企業統計調査
生活関連・その他型産業事業所数

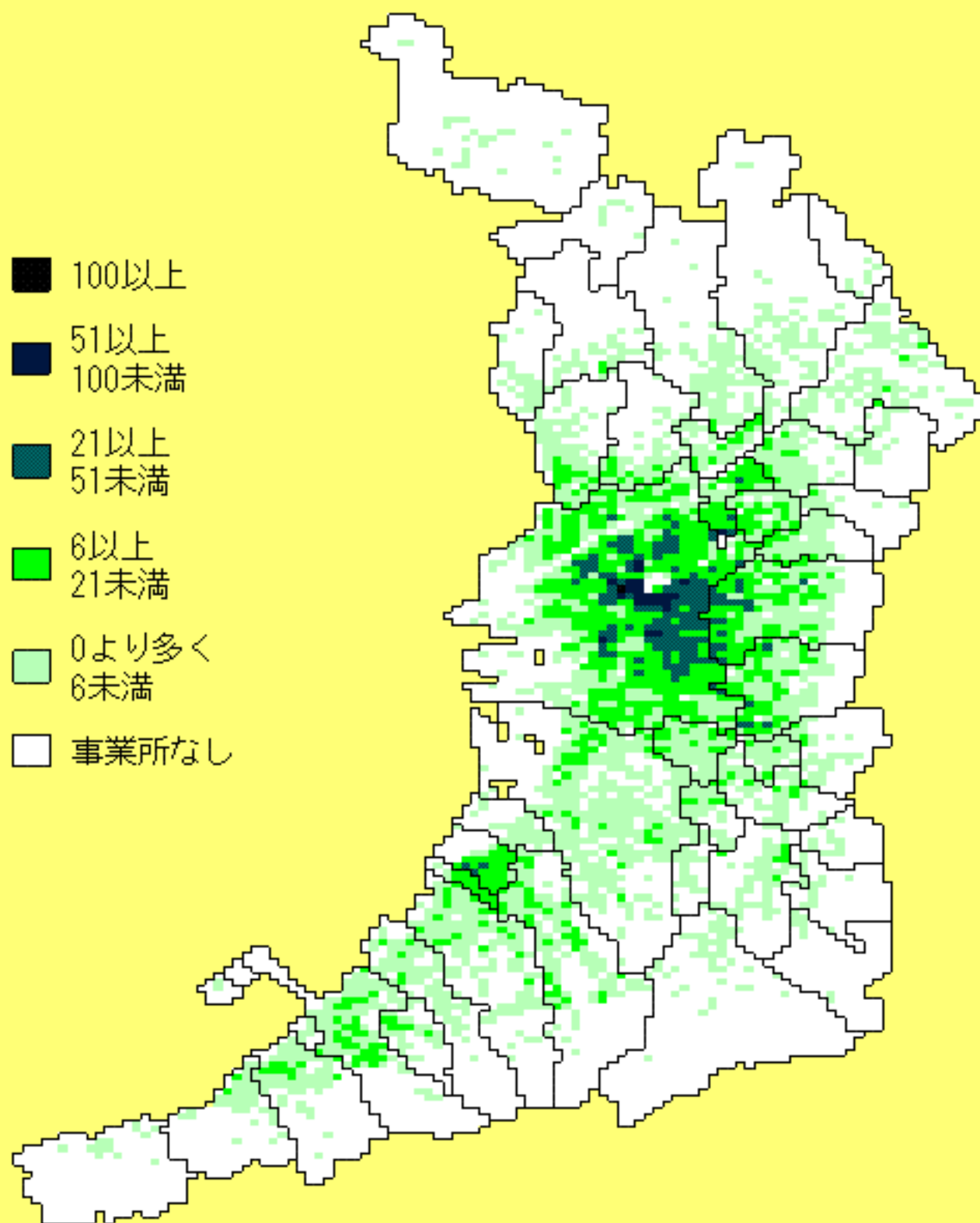
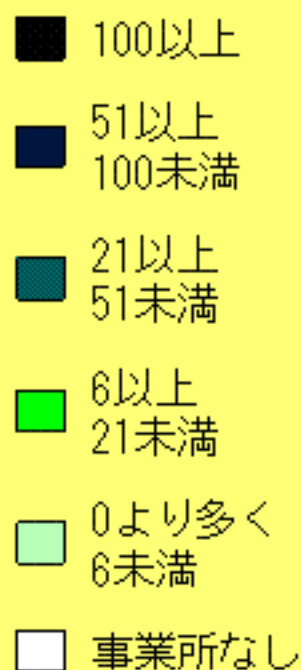

平成18年事業所・企業統計調査
生活関連・その他型産業従業者数

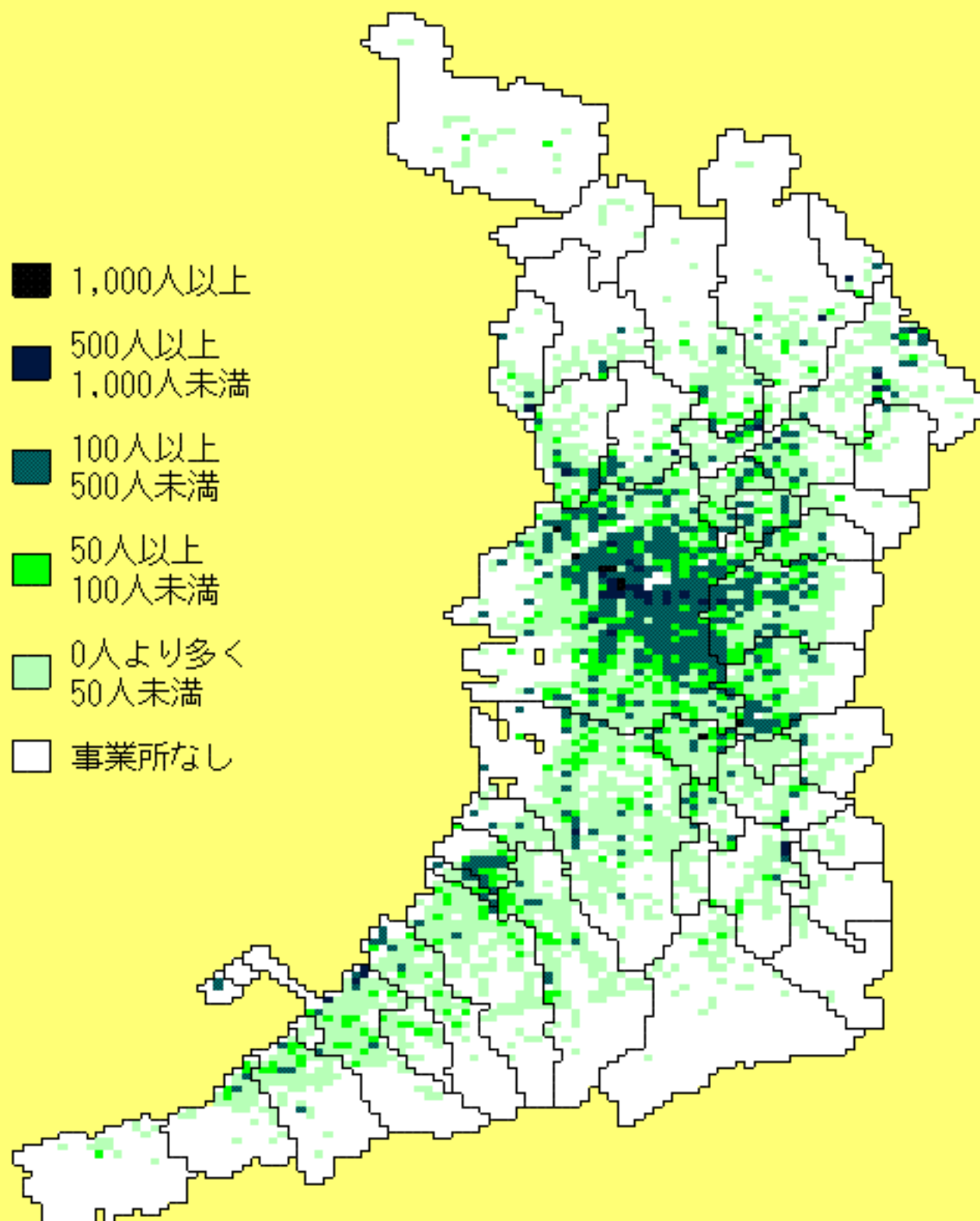
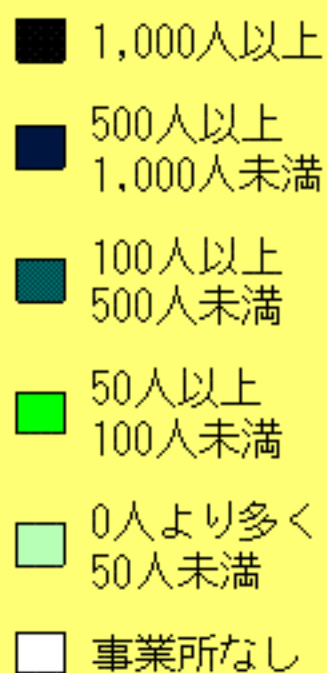

平成18年事業所・企業統計調査
食料品製造業事業所数

- 100以上
- 51以上
100未満
- 21以上
51未満
- 6以上
21未満
- 0より多く
6未満
- 事業所なし

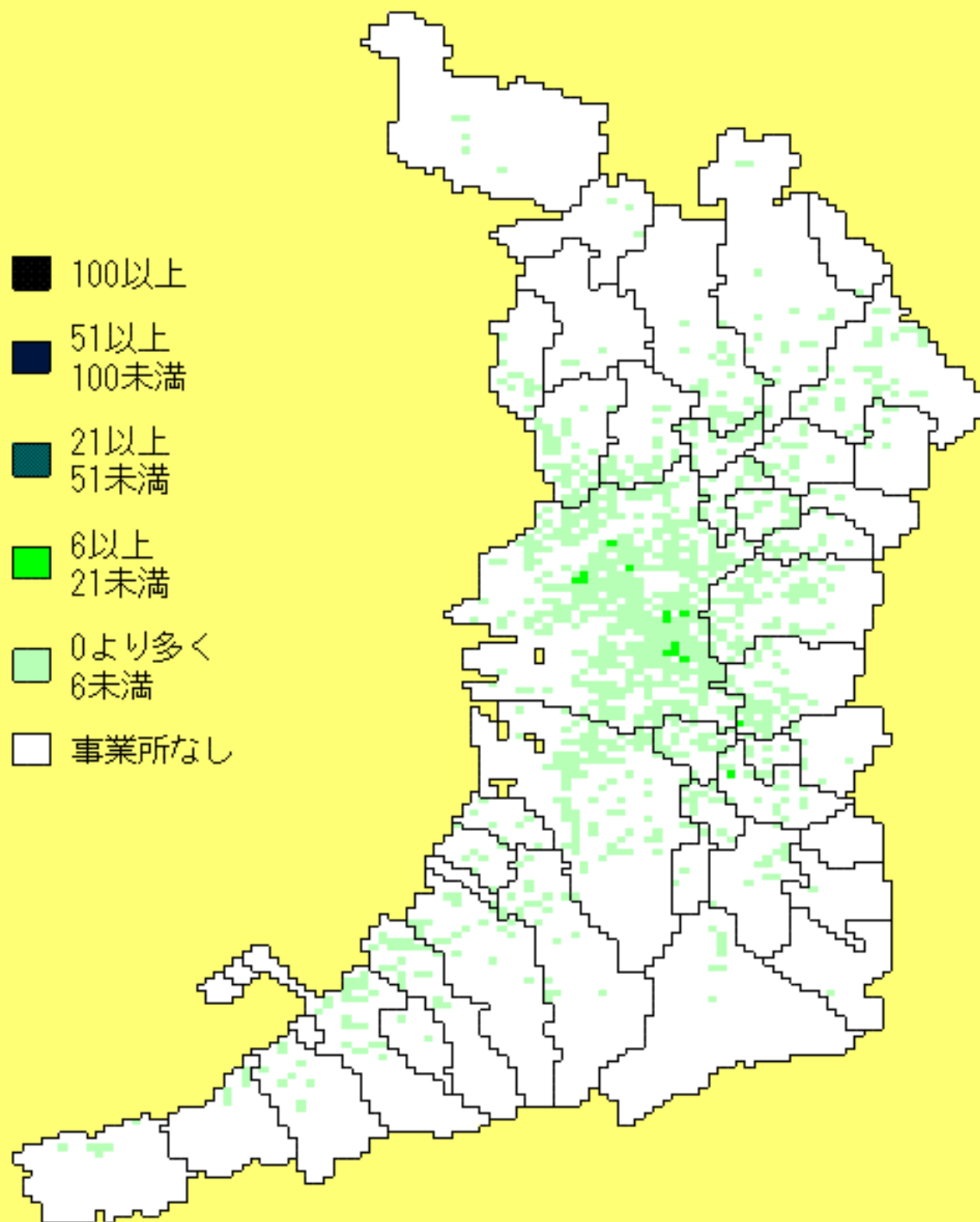

平成18年事業所・企業統計調査
食料品製造業従業者数

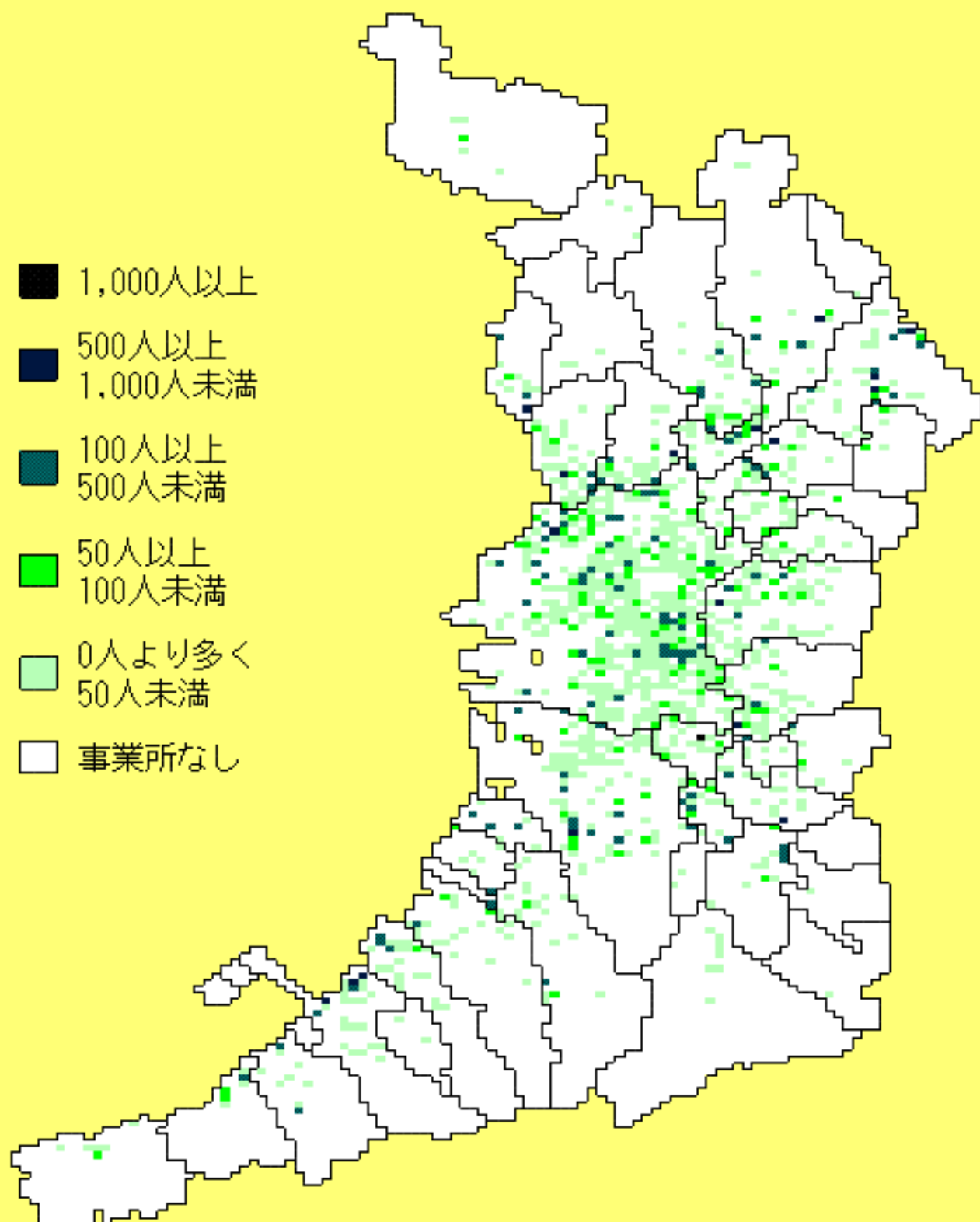

平成18年事業所・企業統計調査
飲料・たばこ・飼料製造業事業所数

- 100以上
- 51以上
100未満
- 21以上
51未満
- 6以上
21未満
- 0より多く
6未満
- 事業所なし

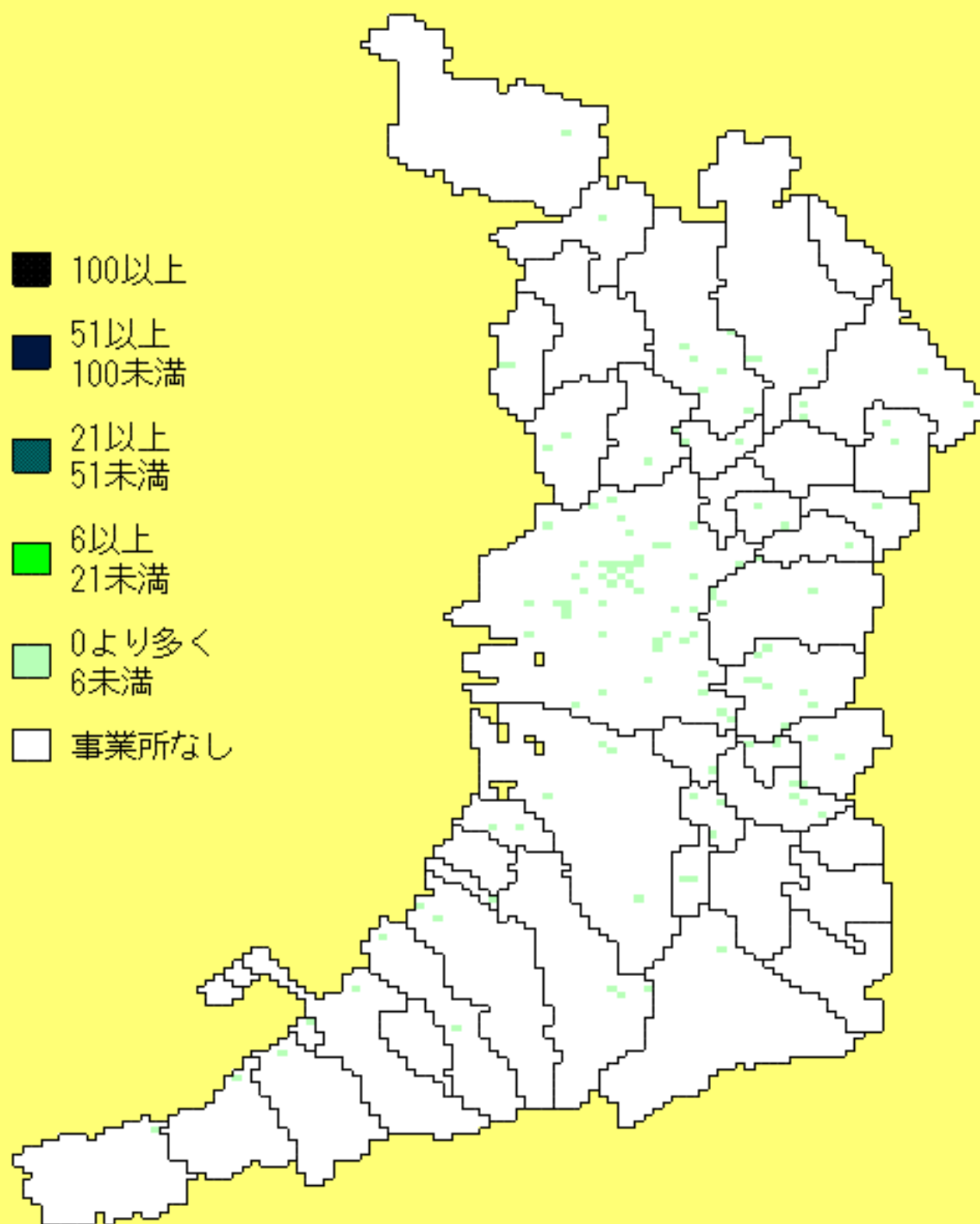

平成18年事業所・企業統計調査
飲料・たばこ・飼料製造業従業者数

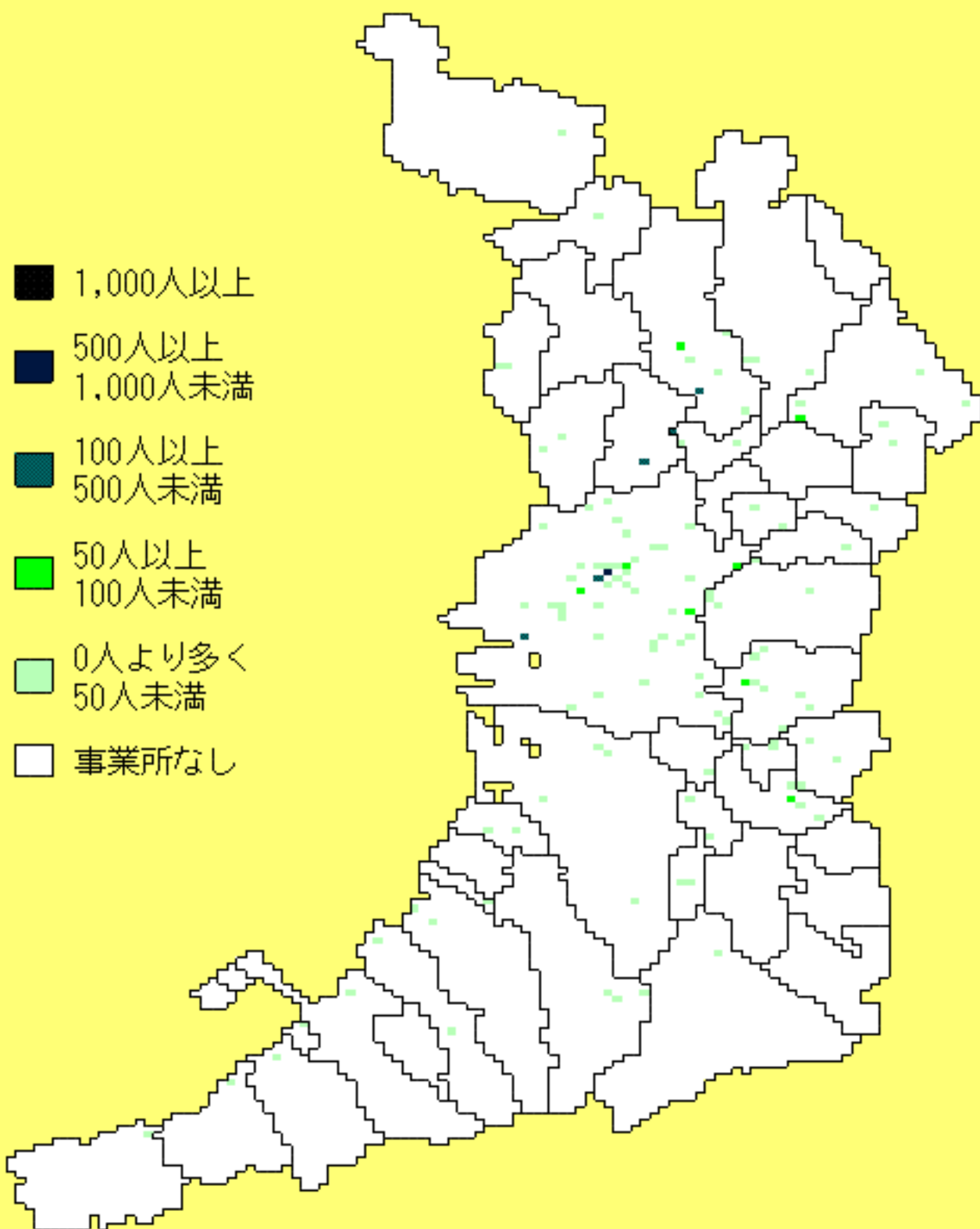

平成18年事業所・企業統計調査
繊維工業事業所数

- 100以上
- 51以上
100未満
- 21以上
51未満
- 6以上
21未満
- 0より多く
6未満
- 事業所なし

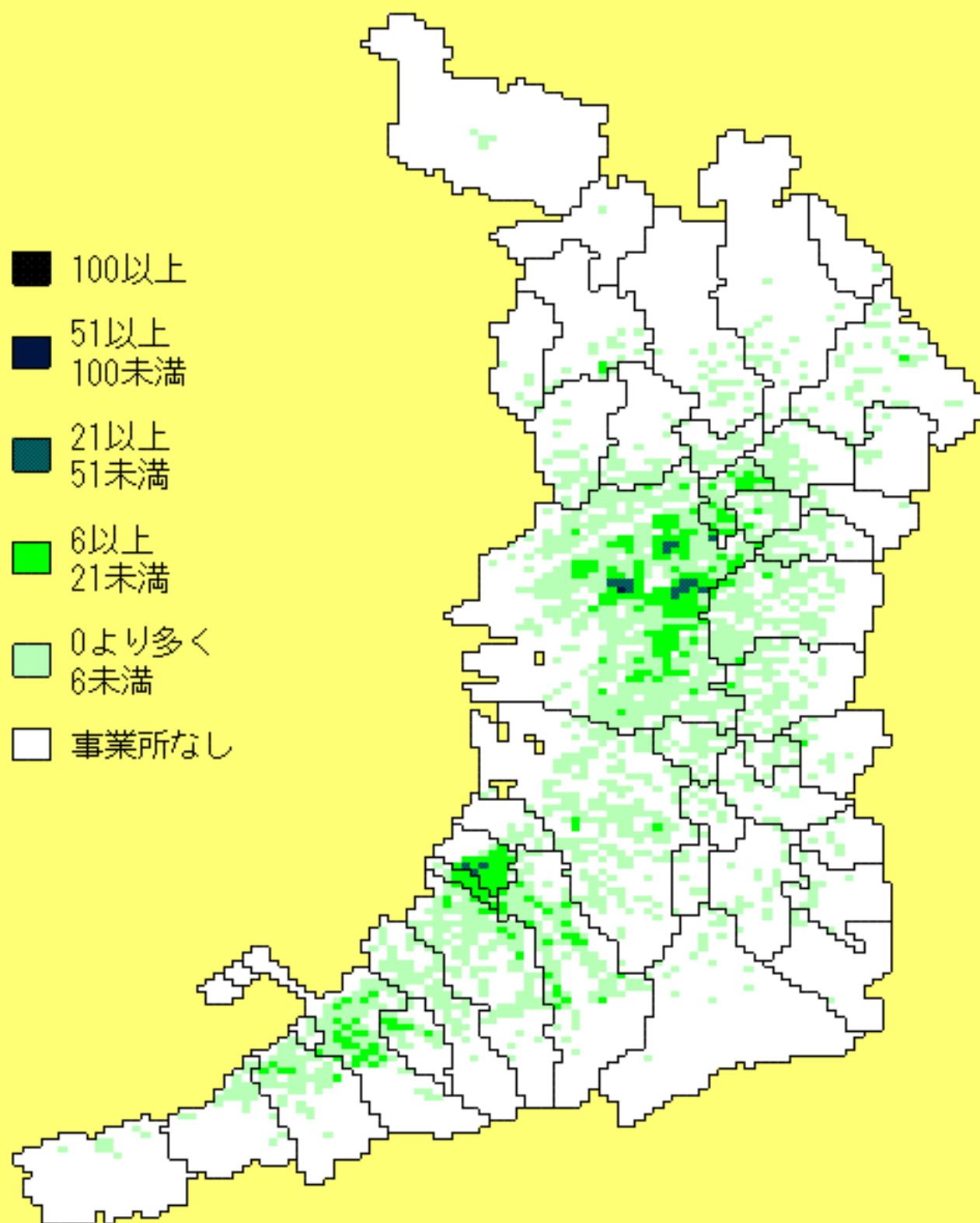

平成18年事業所・企業統計調査
繊維工業従業者数

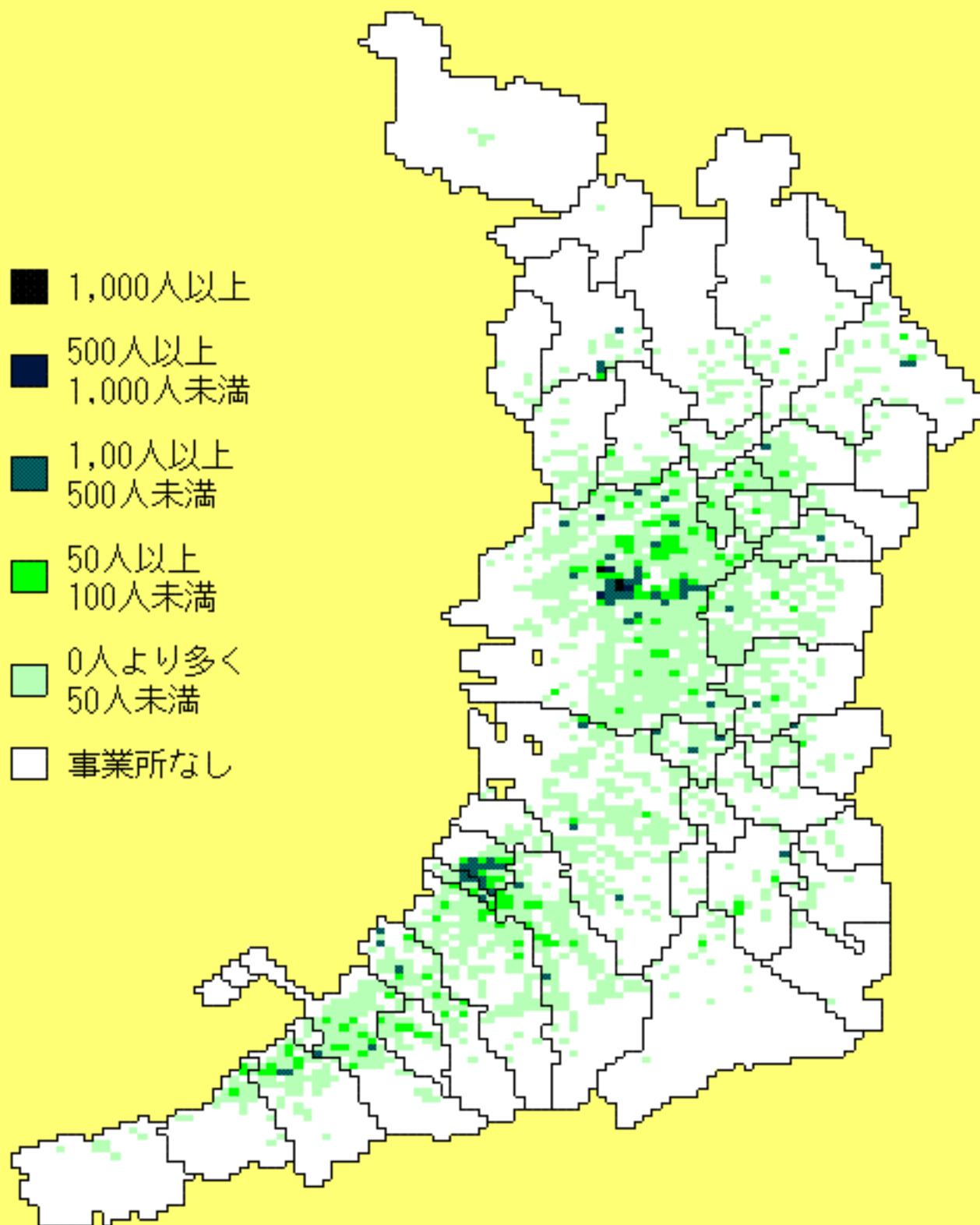
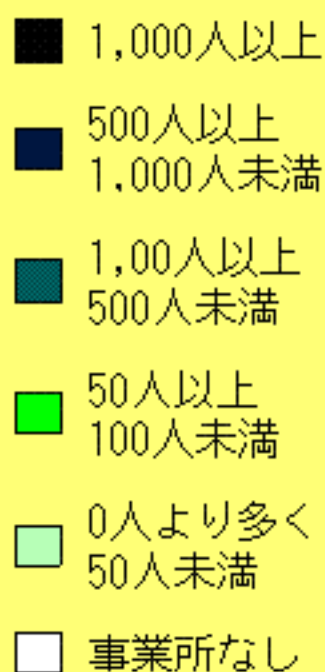

平成18年事業所・企業統計調査
家具・装備品製造業事業所数

- 100以上
- 51以上
100未満
- 21以上
51未満
- 6以上
21未満
- 0より多く
6未満
- 事業所なし

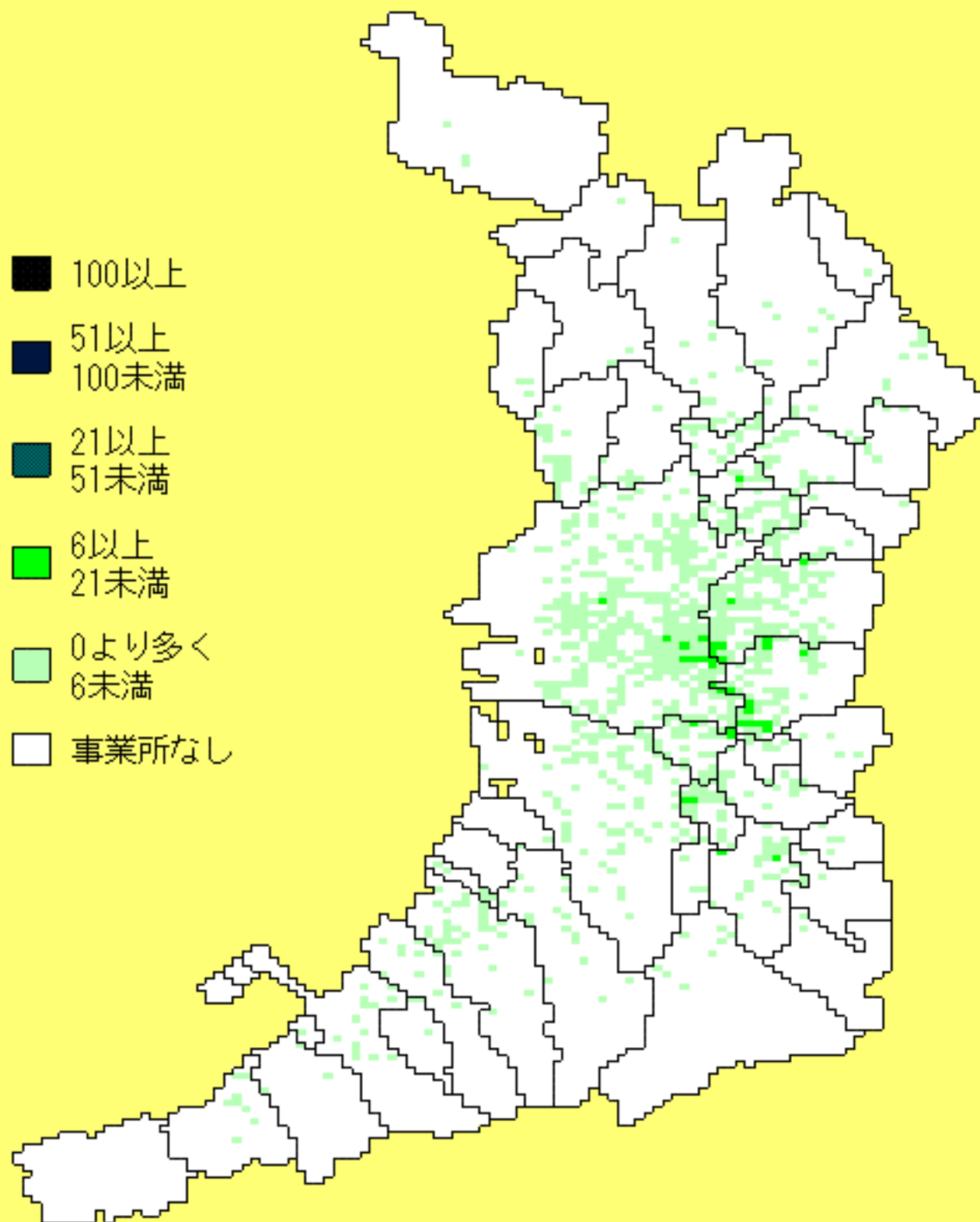

平成18年事業所・企業統計調査
家具・装備品製造業従業者数

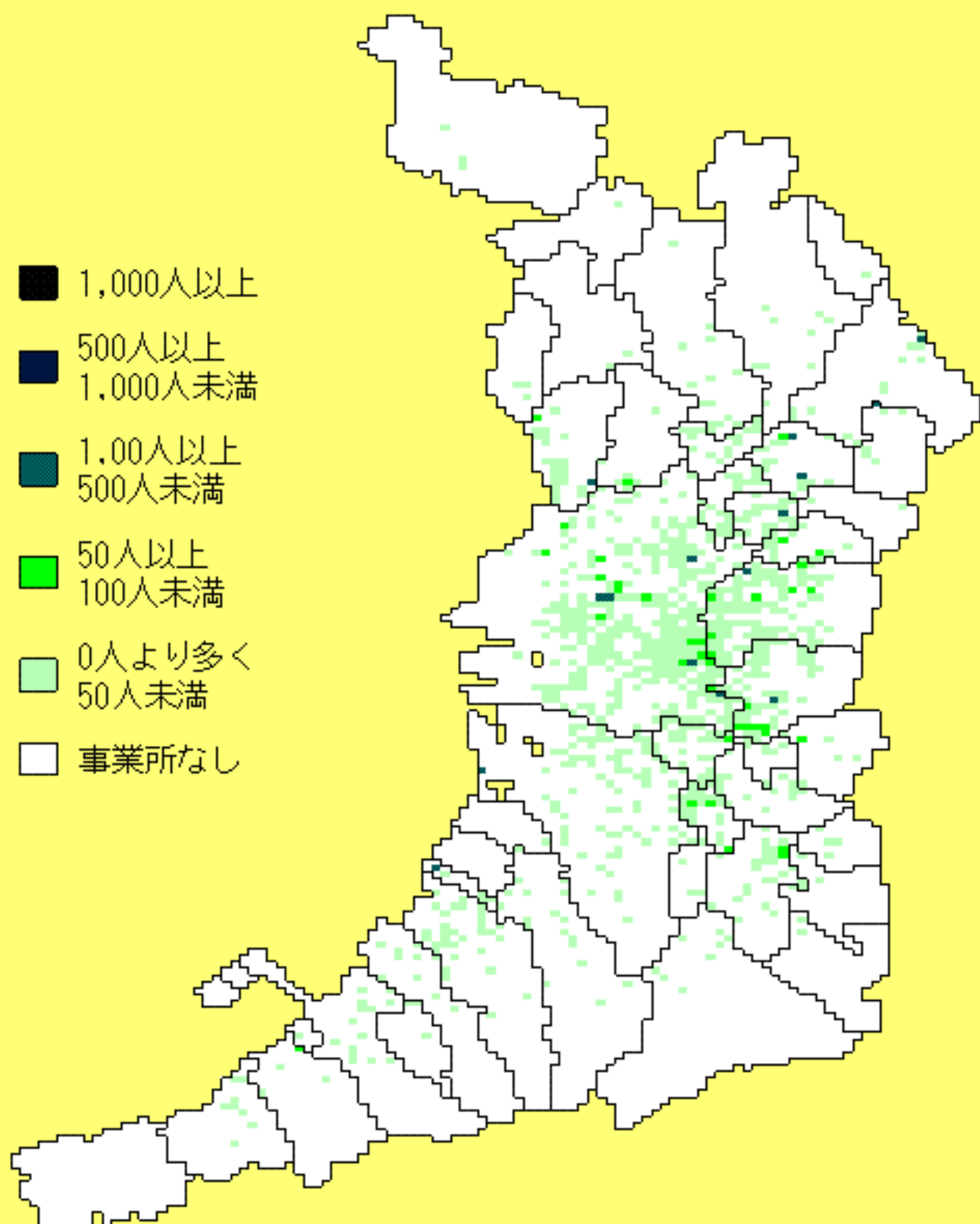

平成18年事業所・企業統計調査
印刷・同関連業事業所数

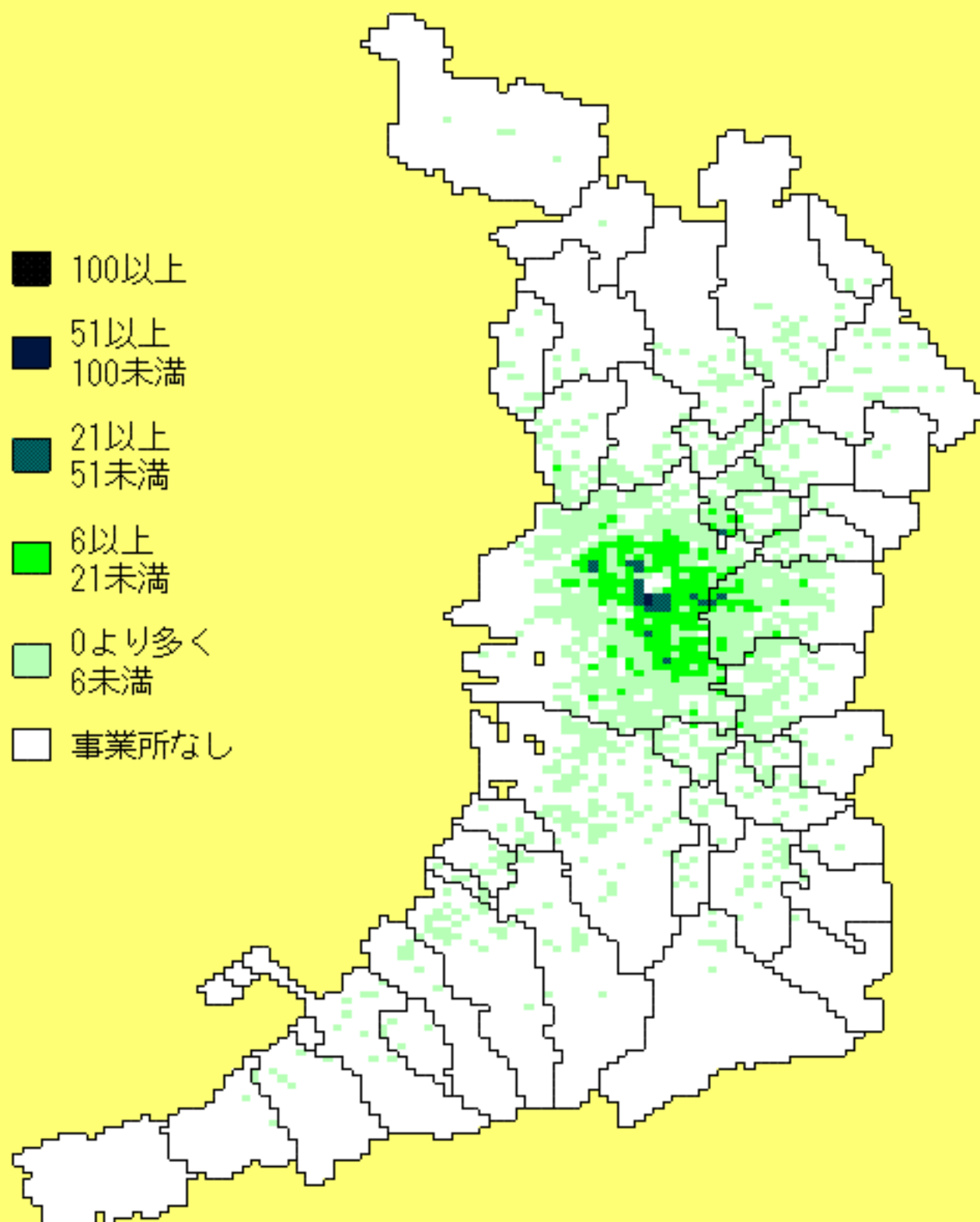

平成18年事業所・企業統計調査
印刷・同関連業従業者数

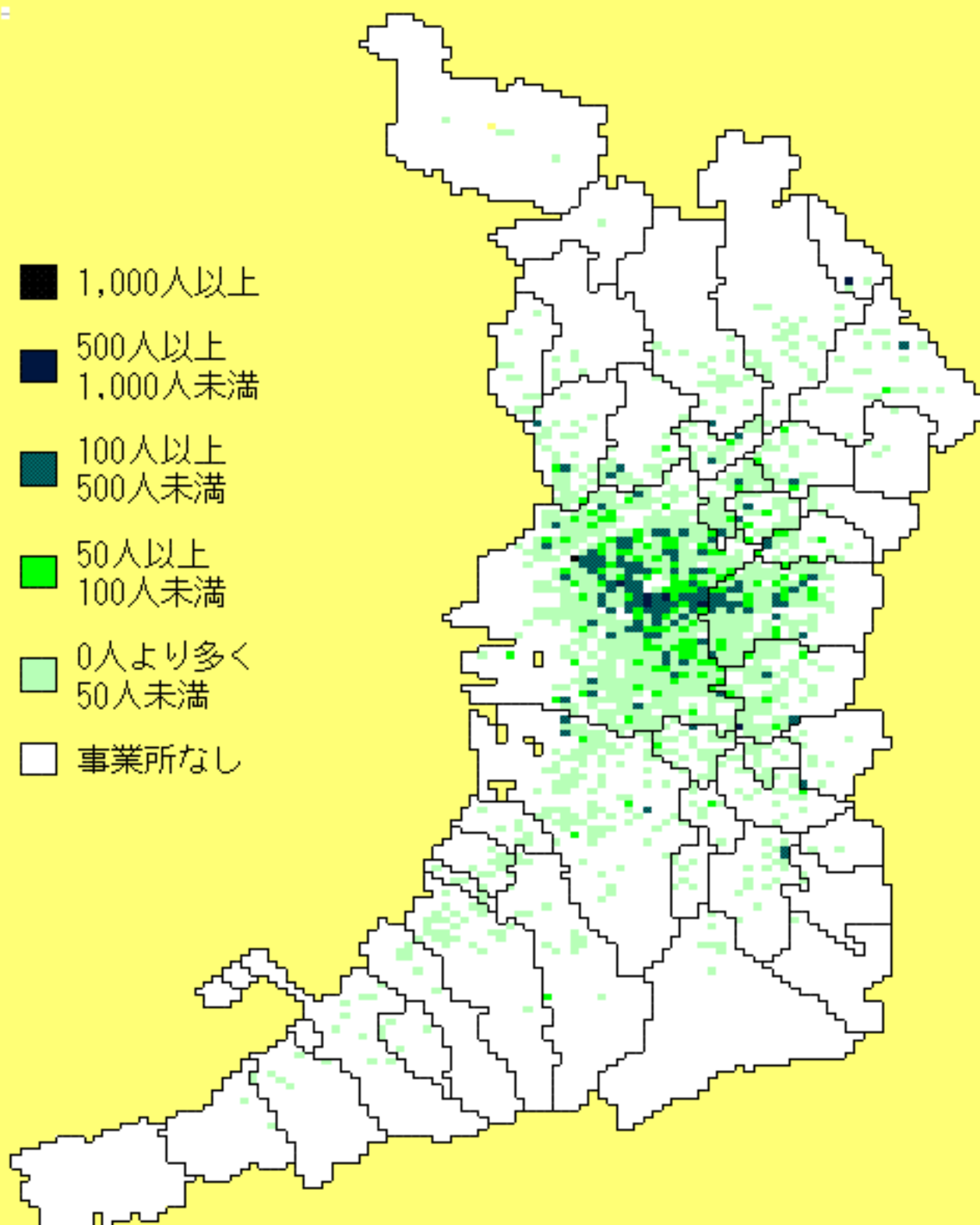

平成18年事業所・企業統計調査
なめし革・同製品・毛皮製造業事業所数

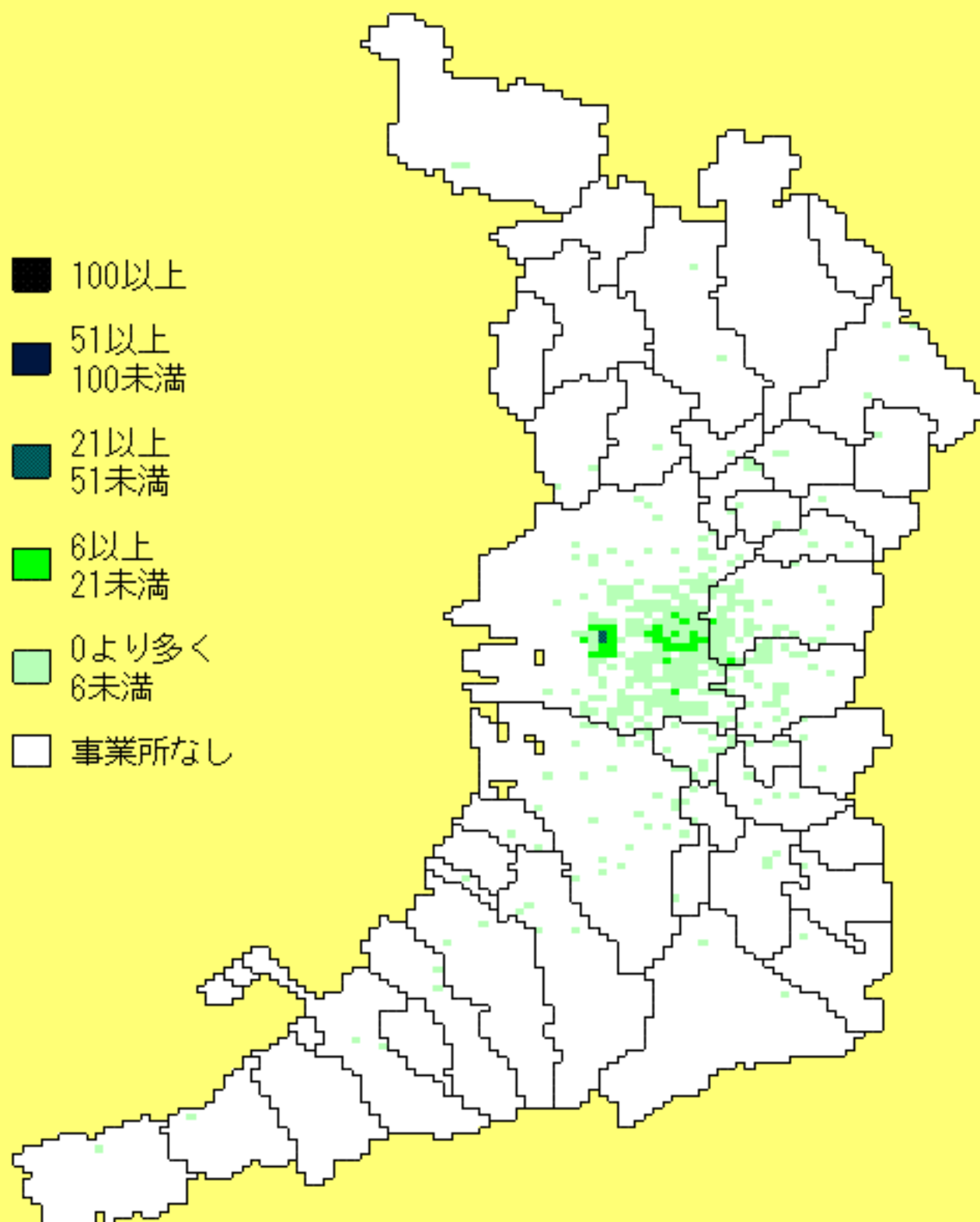

平成18年事業所・企業統計調査
なめし革・同製品・毛皮製造業従業者数

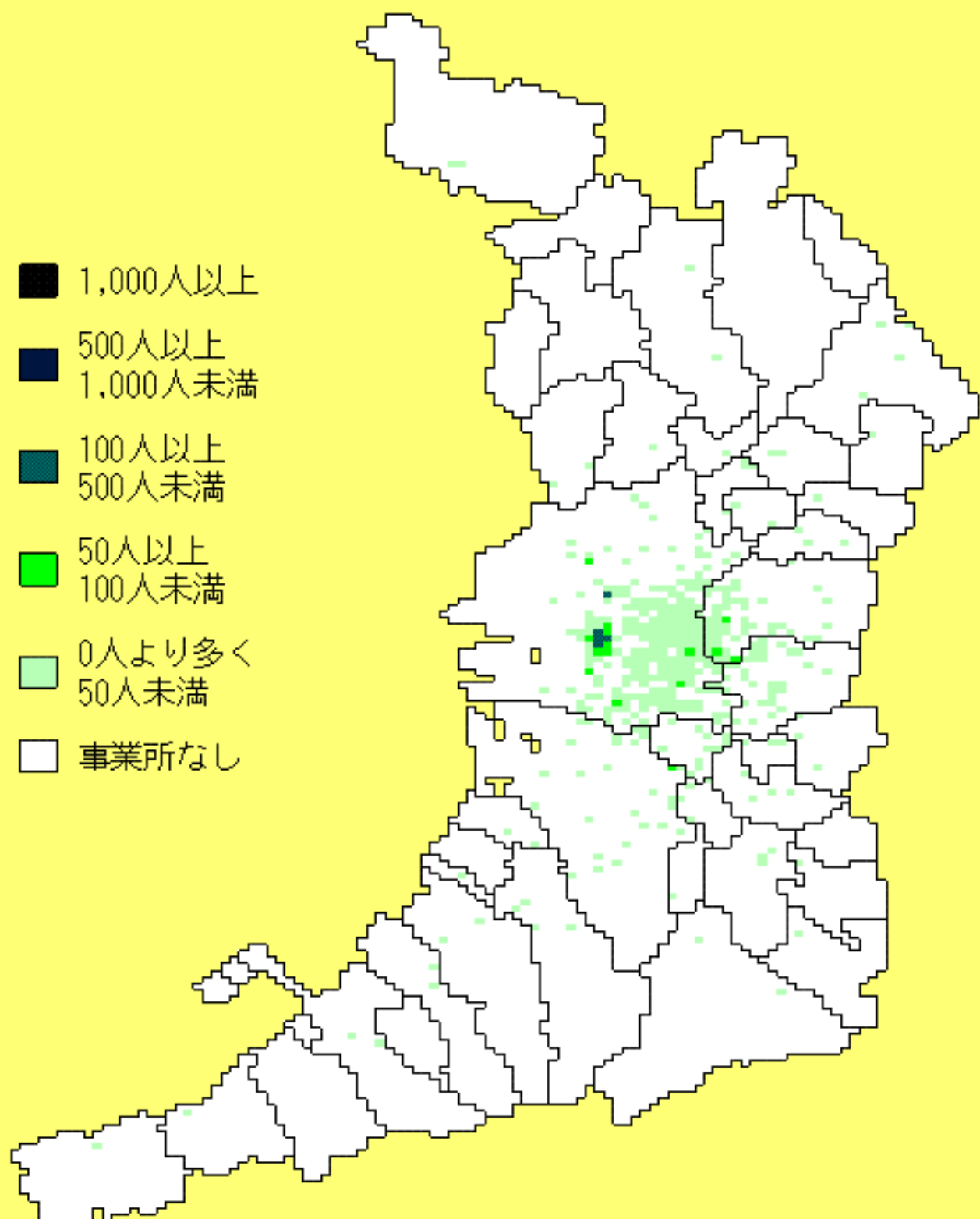

平成18年事業所・企業統計調査
その他の製造業事業所数

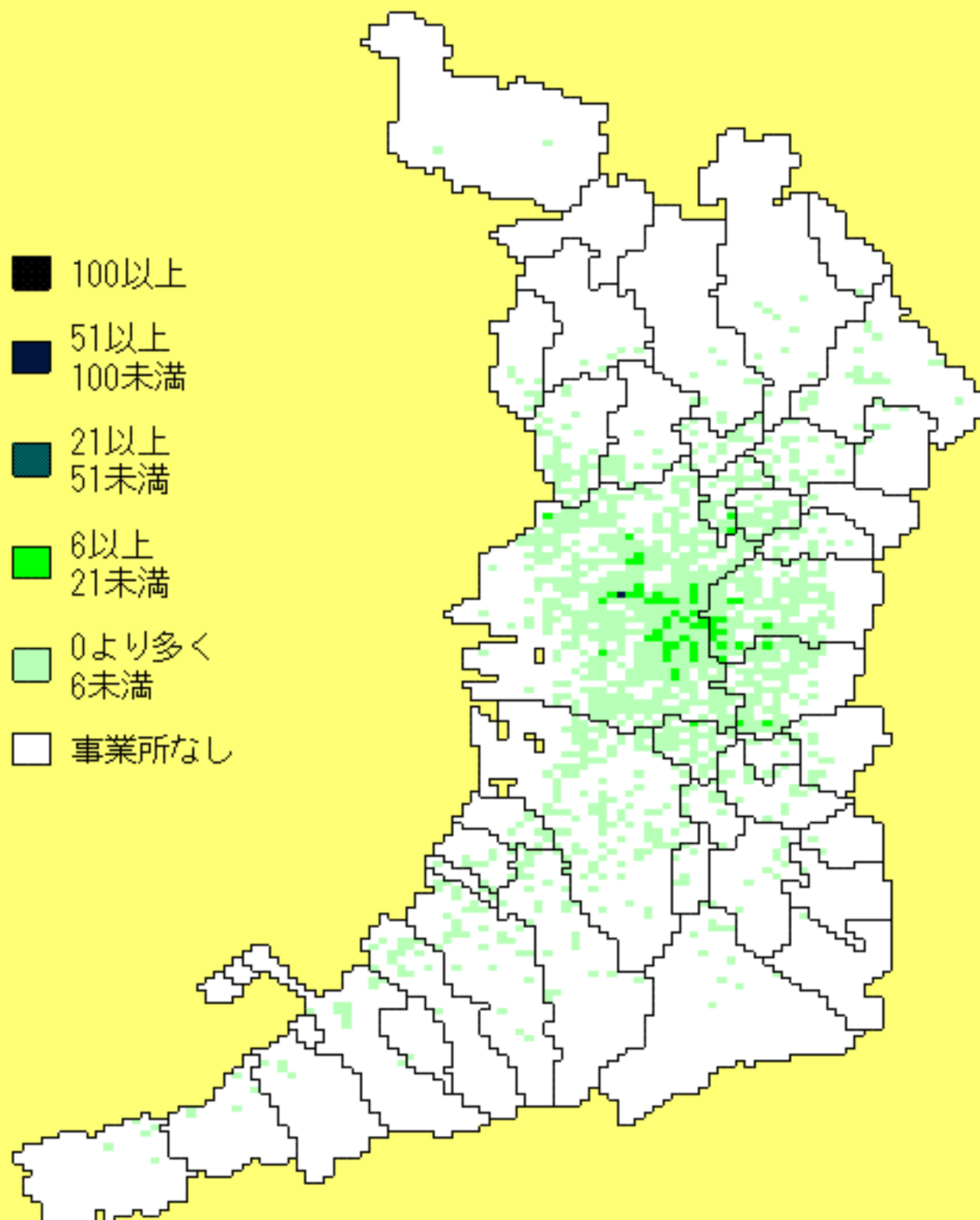
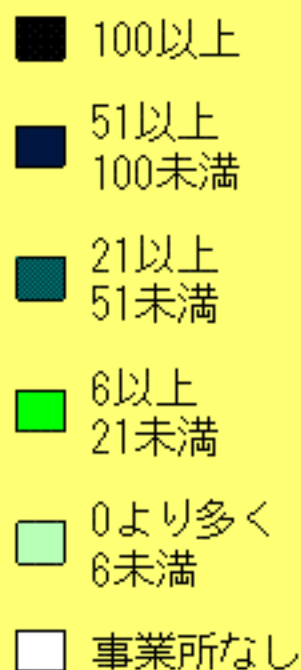

平成18年事業所・企業統計調査
その他の製造業従業者数

- 1,000人以上
- 500人以上
1,000人未満
- 100人以上
500人未満
- 50人以上
100人未満
- 0人より多く
50人未満
- 事業所なし

