

平成 1 2 年

国勢調査地域メッシュ報告書

～ 平成2年から10年間の変化 ～

平成19年（2007年）3月

大阪府総務部統計課

ま え が き

近年の社会・経済情勢の複雑・多様化に伴い、諸施策・諸業務の企画立案には、各地域・分野の実態を的確に把握する必要性が高まっており、統計情報についても、より詳細な地域別統計データが求められています。

地域メッシュ統計は、このような需要に応えるため、市区町村などの行政区域よりも細分化した小地域に関する統計データを編集したものであり、地域開発、都市計画、道路計画、防災計画、公害対策、生活環境整備等の基礎資料として、幅広く利用されています。

本府におきましては、これまでから、国勢調査、事業所・企業統計調査、商業統計調査及び工業統計調査に関する地域メッシュ統計を作成し、統計データの整備・充実に努めているところです。

このたび作成した本報告書は、平成12年国勢調査結果について、平成2年国勢調査からの10年間における人口総数及び世帯数の変化を地域メッシュ統計として編集したものであり、多方面における各種計画策定等の一助となれば幸いです。

おわりに、本報告書の作成にあたりご協力いただきました関係各位に対しまして、厚くお礼申し上げます。

平成19年3月

大阪府総務部統計課長 馬上 保男

利用上の留意点等

1 「平成 12 年 国勢調査地域メッシュ報告書 ～平成 2 年から 10 年間の変化～」について

(1) 作成方法

大阪府で作成しました平成 12 年国勢調査に関する地域メッシュ統計（平成 15 年 9 月公表）及び平成 2 年国勢調査に関する地域メッシュ統計（平成 6 年 7 月公表）のデータを使用し、編成しました。

(2) 地域メッシュ区画について

1 辺が約 500m の「分割地域メッシュ（2 分の 1 地域メッシュ）」により作成しています。

本報告書で単純に「メッシュ」と記載している場合は、「2 分の 1 地域メッシュ」を意味しています。

分割地域メッシュ等の参考資料については、「地域メッシュ統計の概要」に掲載していますので、ご参照ください。

(3) 測地系について

日本測地系に基づき編成された地域メッシュ区画を採用しています。

2 利用に当たっての留意点

(1) 平成 12 年又は平成 2 年に人口（世帯）が存在するメッシュについて掲載しています。（大阪府（全地域）では 4,933 メッシュです。）

(2) ひとつのメッシュに複数の地域がかかる場合、そのメッシュはそれぞれの地域に含めて集計しています。したがって、地域ごとのメッシュ数を合計すると、大阪府（全地域）より多くなります。（例：平成 12 年の大阪府（全地域）の人口が存在するメッシュ数は 4,824 メッシュですが、8 地域の合計は 5,194 メッシュとなっています。）

(3) ひとつのメッシュに複数の地域がかかる場合、そのメッシュ内の人口総数と世帯数はそれぞれの地域に均等に振り分けています。（例：人口総数が 300 名のメッシュに 3 地域がかかる場合、各地域に 100 名ずつ居住するとしています。）

各地域に含まれる市町村については、2 ページの「参考地図 大阪府の市町村図」をご参照ください。

3 本報告書の WEB サイトへの掲載について

本報告書の内容については、全文を大阪府の WEB サイト「大阪府の統計情報」に掲載しています。

<http://www.pref.osaka.jp/toukei/index.htm>

(参 考)

(1) 測地系とは

地球上の位置を経度・緯度で表すための基準を測地基準系(測地系)といい、地球の形に最も近い回転楕円体で定義されています。経度・緯度は、この回転楕円体(地球楕円体)の上で表示されています。

(2) 日本測地系(旧測地系)について

個々の土地の経度・緯度が精度良く、効率的に求められるように、位置の目印になる基準点を全国に多数設置し、測量によってこれらの基準点の経度・緯度を求めています。この基準点の位置を表す経度・緯度の数値を測地基準点成果といいます。従来、我が国は、明治時代に5万分の1地形図を作るために決定した回転楕円体(いわゆるベッセル楕円体)を位置の基準としており、測地基準点成果もこの回転楕円体に基づく値が求められ使用されてきました。この従来使用されてきた測地基準系を日本測地系といいます。

(3) 世界測地系(新測地系)について

電波星を利用したVLBI(数十億光年のかなたにある電波星から届く電波を電波望遠鏡で受信して数千kmもの長距離を数mmの高精度で測る技術)観測や人工衛星観測により現代の科学的知識に基づいて設定された、世界共通に使える測地基準系を世界測地系といいます

(4) 日本測地系と世界測地系のずれについて

日本測地系で表されている日本国内のある地点の経緯度を世界測地系で表すと、経度が-の方向へ、緯度が+の方向へ変化します。このずれを距離に換算すると、日本国内においては約400~450m程度となっています。

(参照)

総務省統計局「日本測地系と世界測地系」

(<http://www.stat.go.jp/data/mesh/08-5.htm>)

目 次

メッシュ地図	1
結果について	13
1 結果の概要	15
(1) 人口総数が増減したメッシュ数	15
(2) 世帯数が増減したメッシュ数	15
(3) 人口総数の増減と世帯数の増減の関係	16
2 人口総数(世帯数)区別の構成と推移	18
(1) 平成12年のメッシュ数と人口総数	18
(2) 平成12年のメッシュ数と世帯数	19
(3) メッシュ数の推移：人口総数	20
(4) メッシュ数の推移：世帯数	22
3 人口総数(世帯数)の増減でみる結果	24
(1) 平成12年の人口総数区別にみる増減	24
(2) 平成12年の世帯数区別にみる増減	28
(3) 平成2年からの人口総数増減区別にみる増減	32
(4) 平成2年からの世帯数増減区別にみる増減	34
地域メッシュ別統計表	37
地域メッシュ統計の概要	89
1 地域メッシュ統計の特質	91
2 地域メッシュの区分方法	92
(1) 標準地域メッシュ及び標準地域メッシュ・コードの体系	92
(2) 地域メッシュ・コードの付け方	94

メッシュ地図

参考地図

大阪府の市町村図

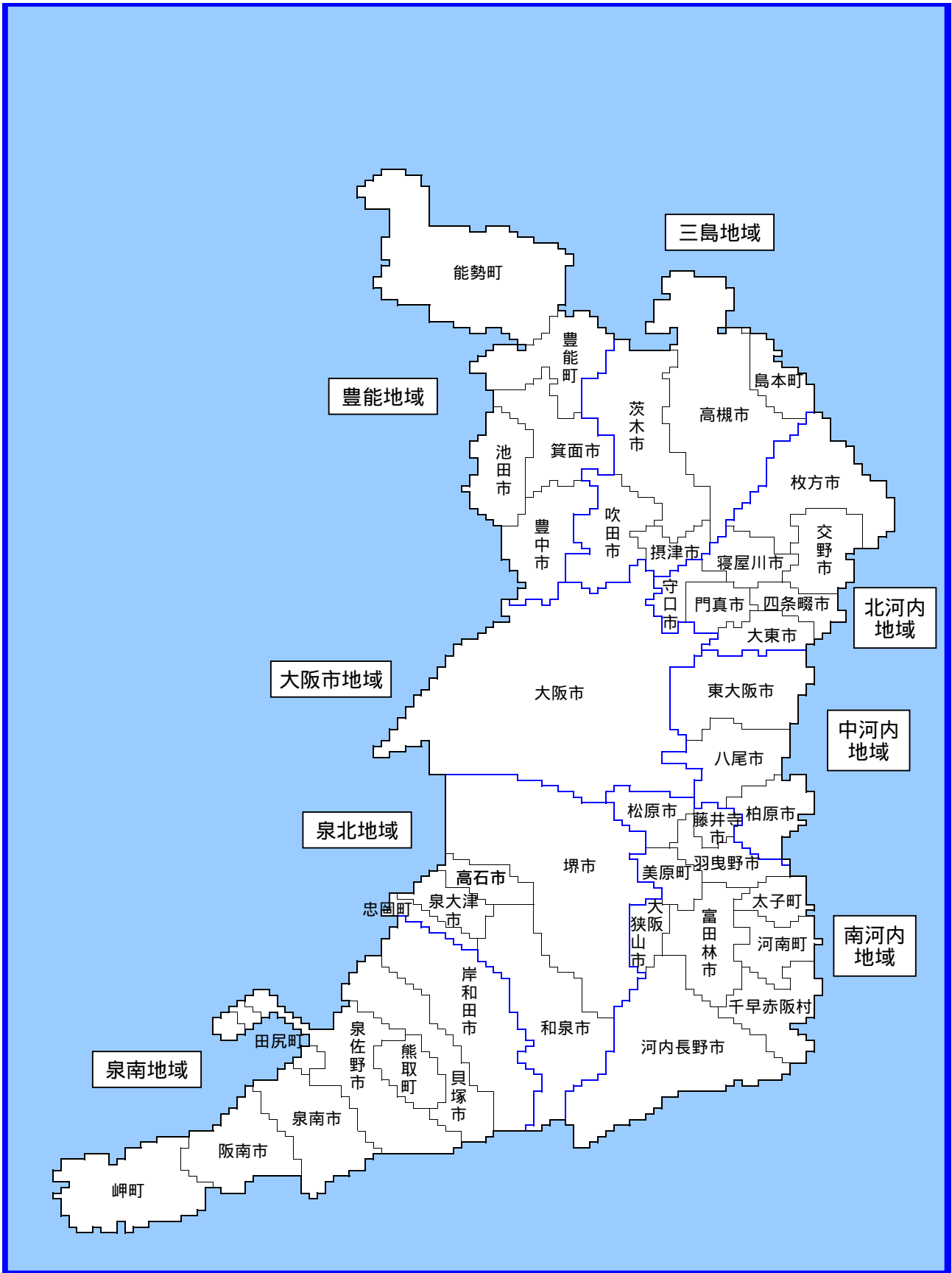

第1地図

人口総数の増減（平成2年から平成12年）

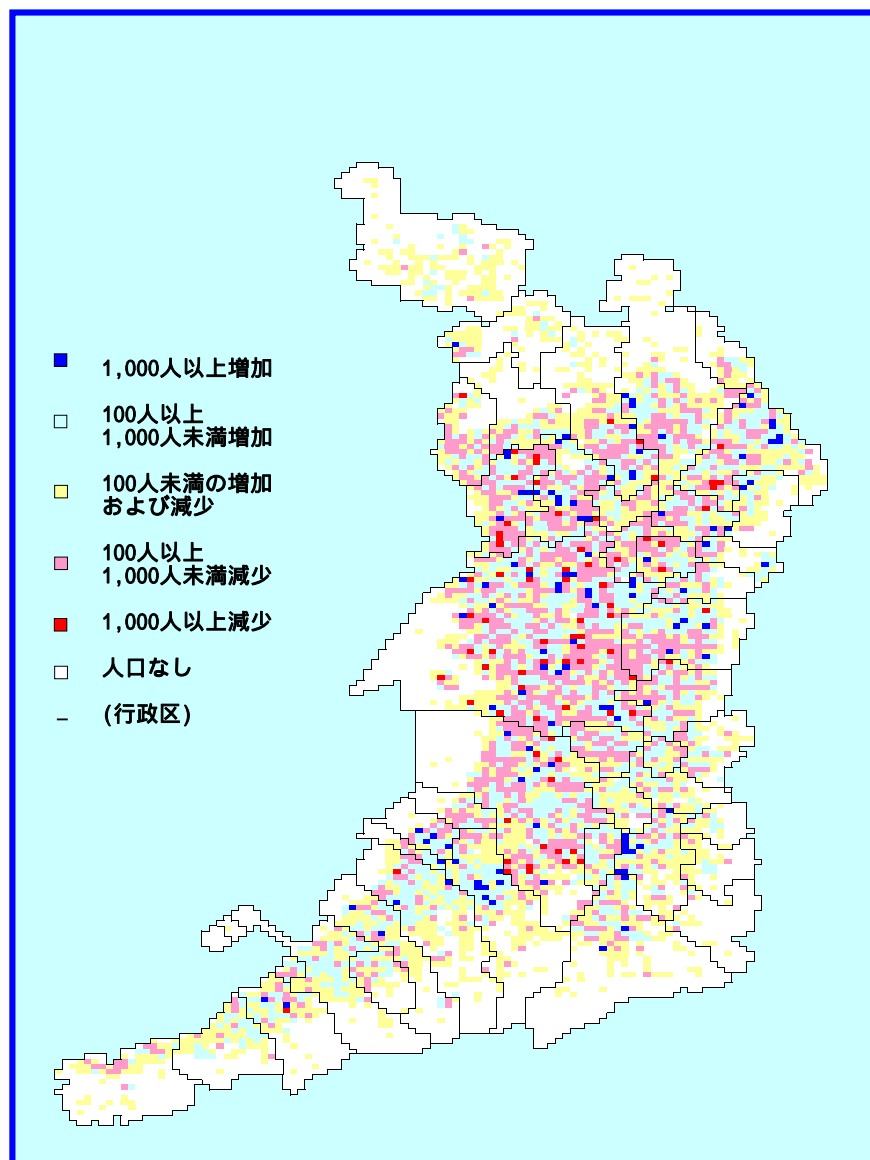

第2地図

世帯数の増減（平成2年から平成12年）

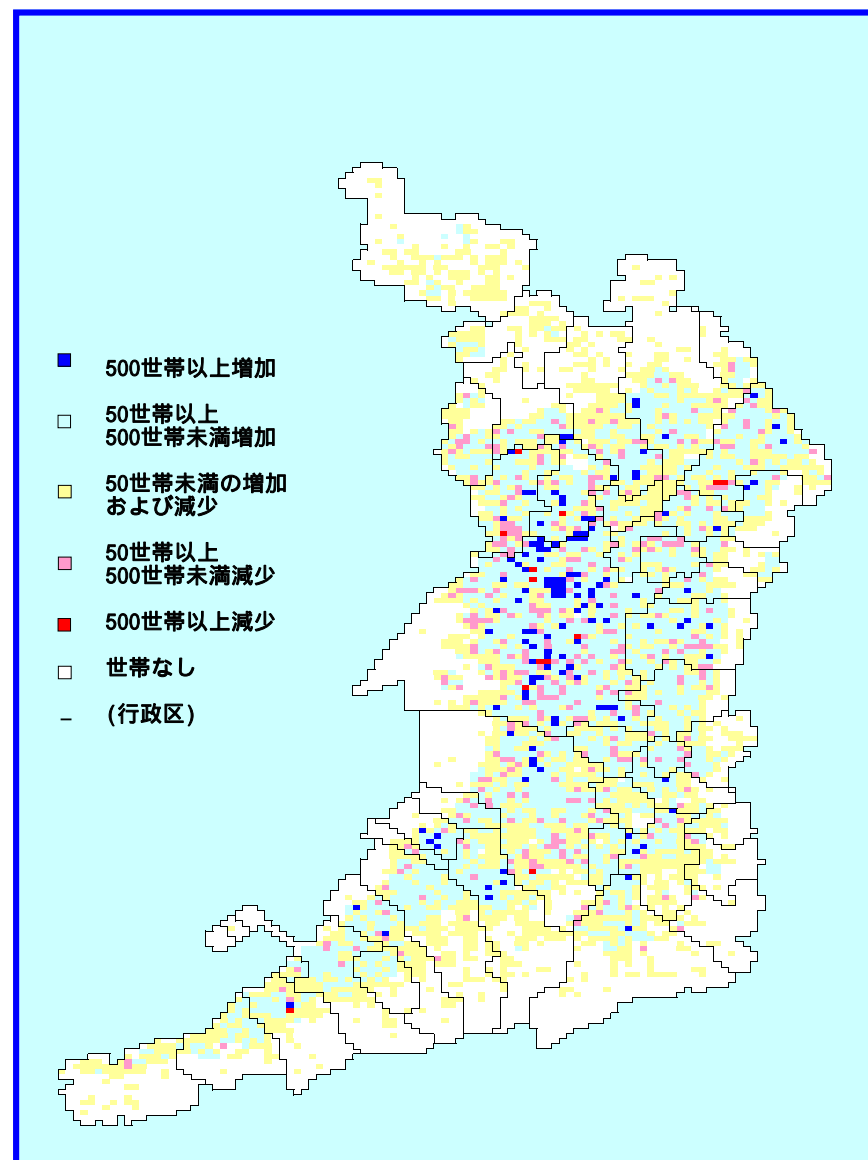

第3-1地図

人口総数（平成12年）

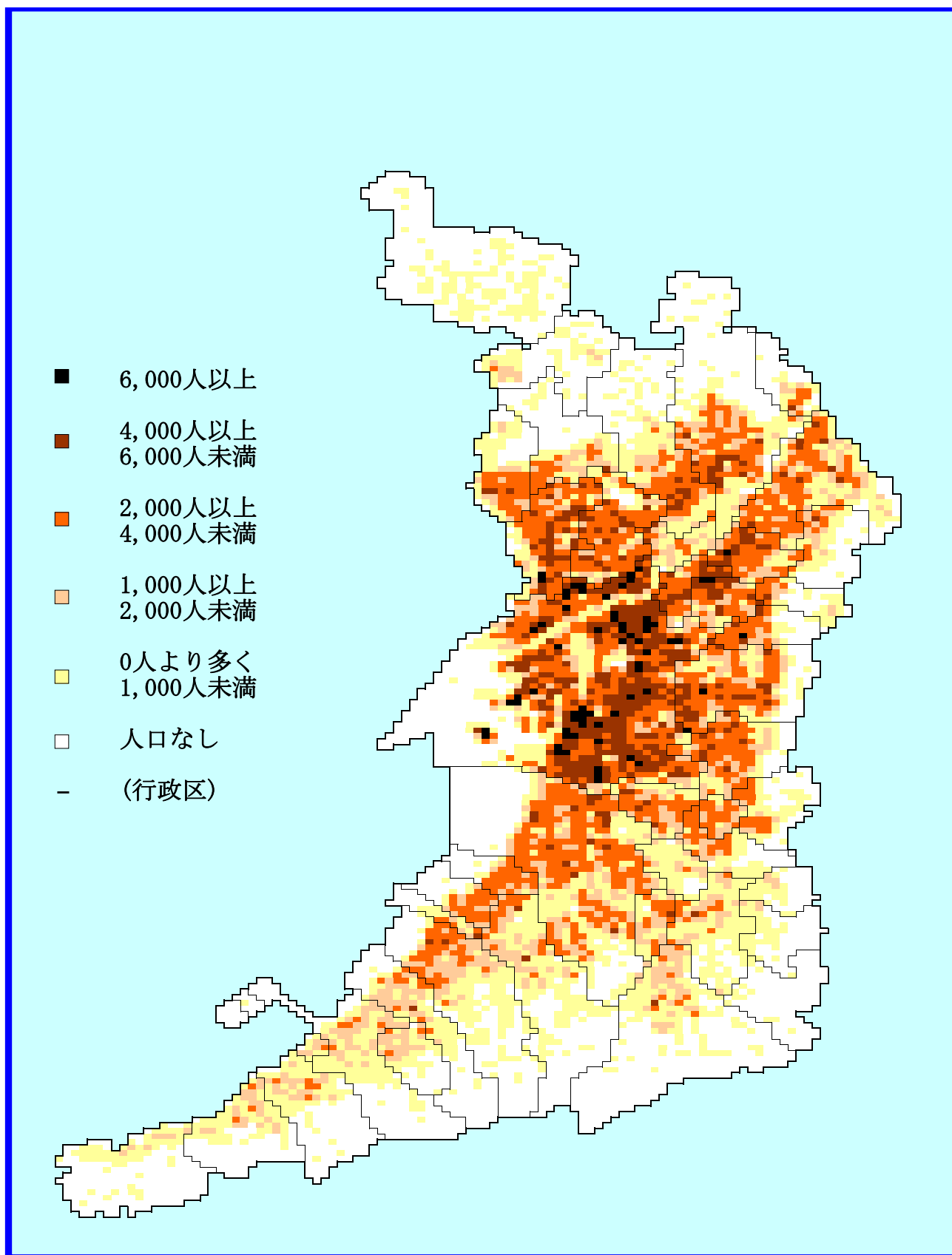

第3-2地図

人口総数（平成2年）

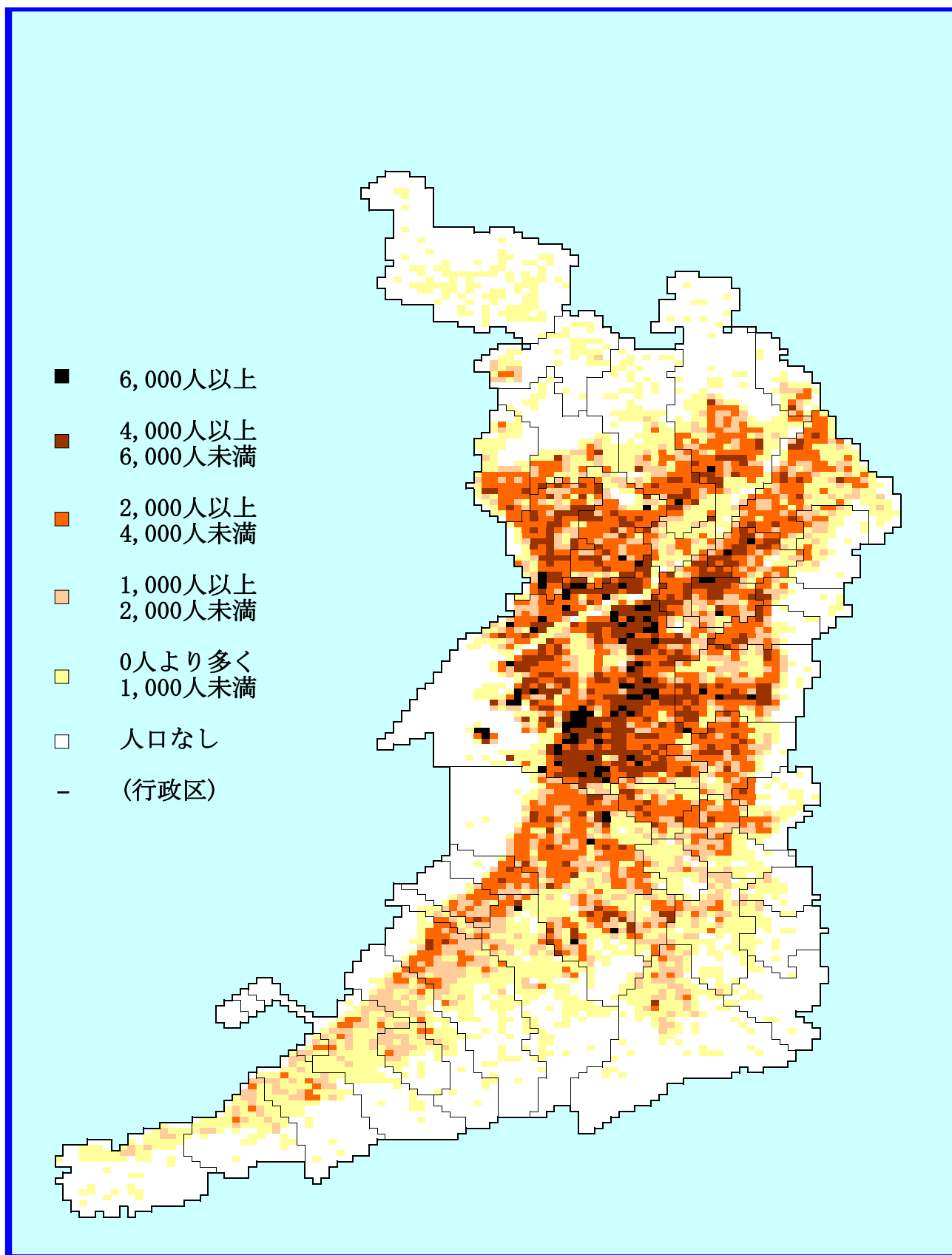

第4-1地図

人口総数が増加したメッシュ（平成2年から平成12年）

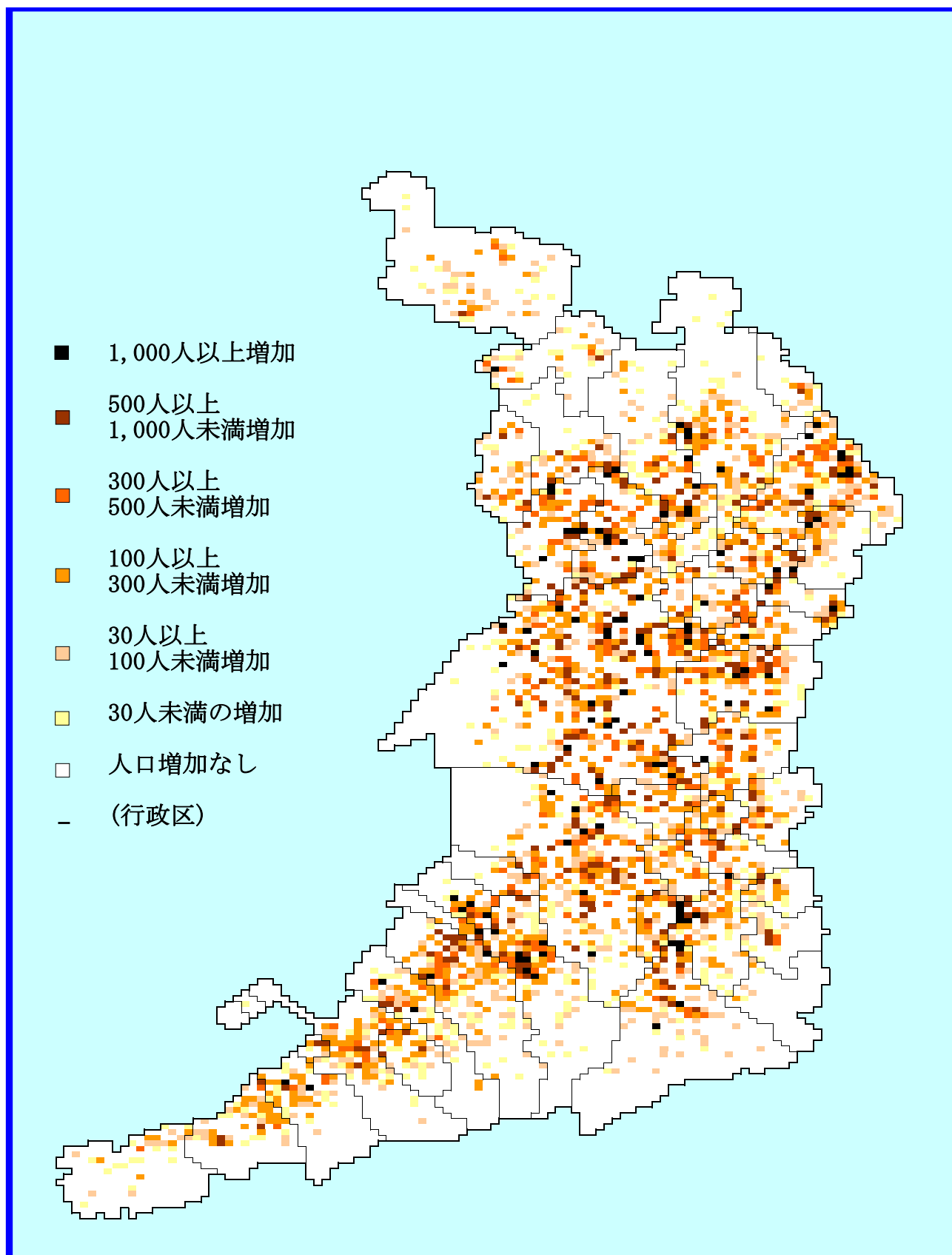

第4-2地図

人口総数が減少したメッシュ（平成2年から平成12年）

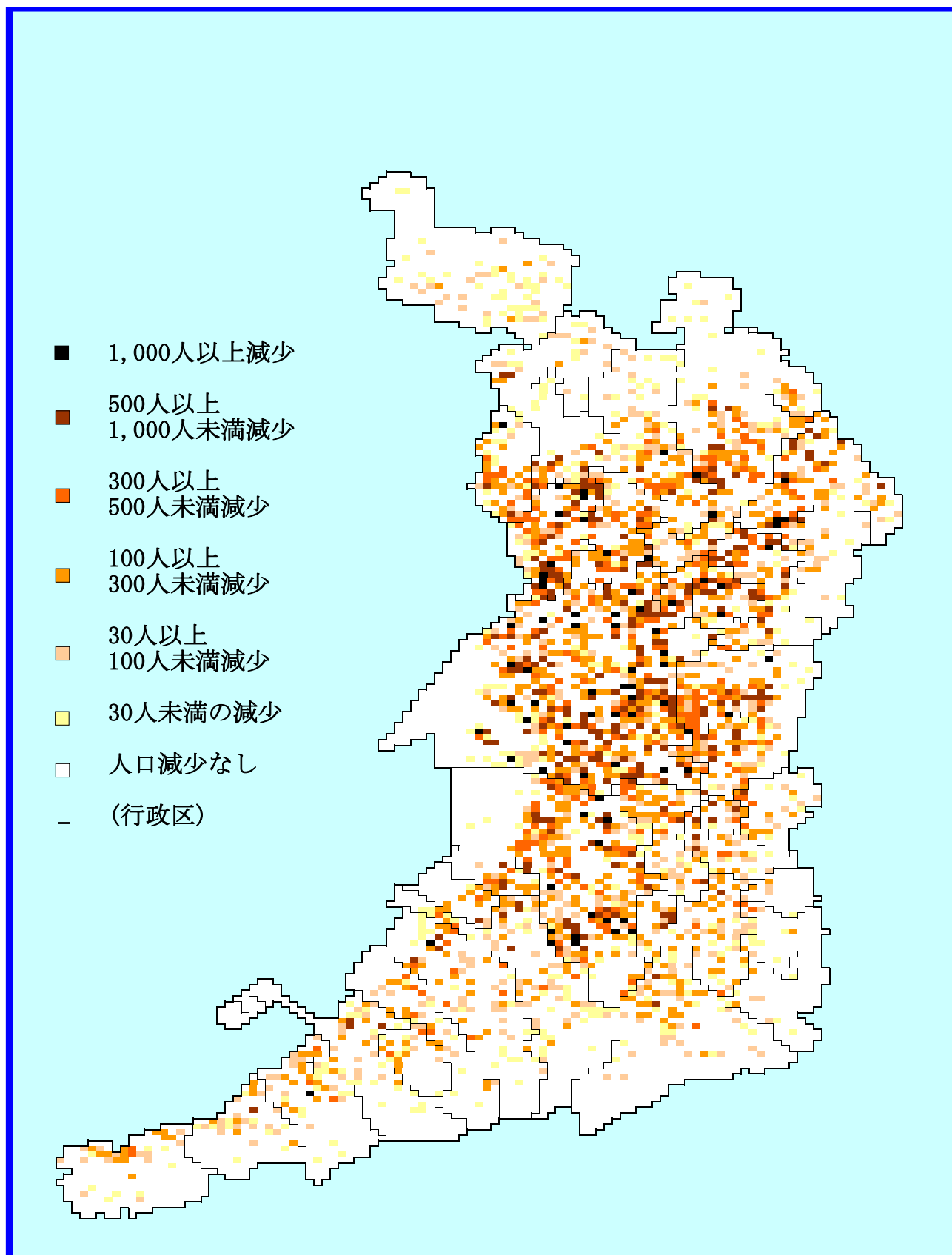

第5-1地図

世帯数（平成12年）

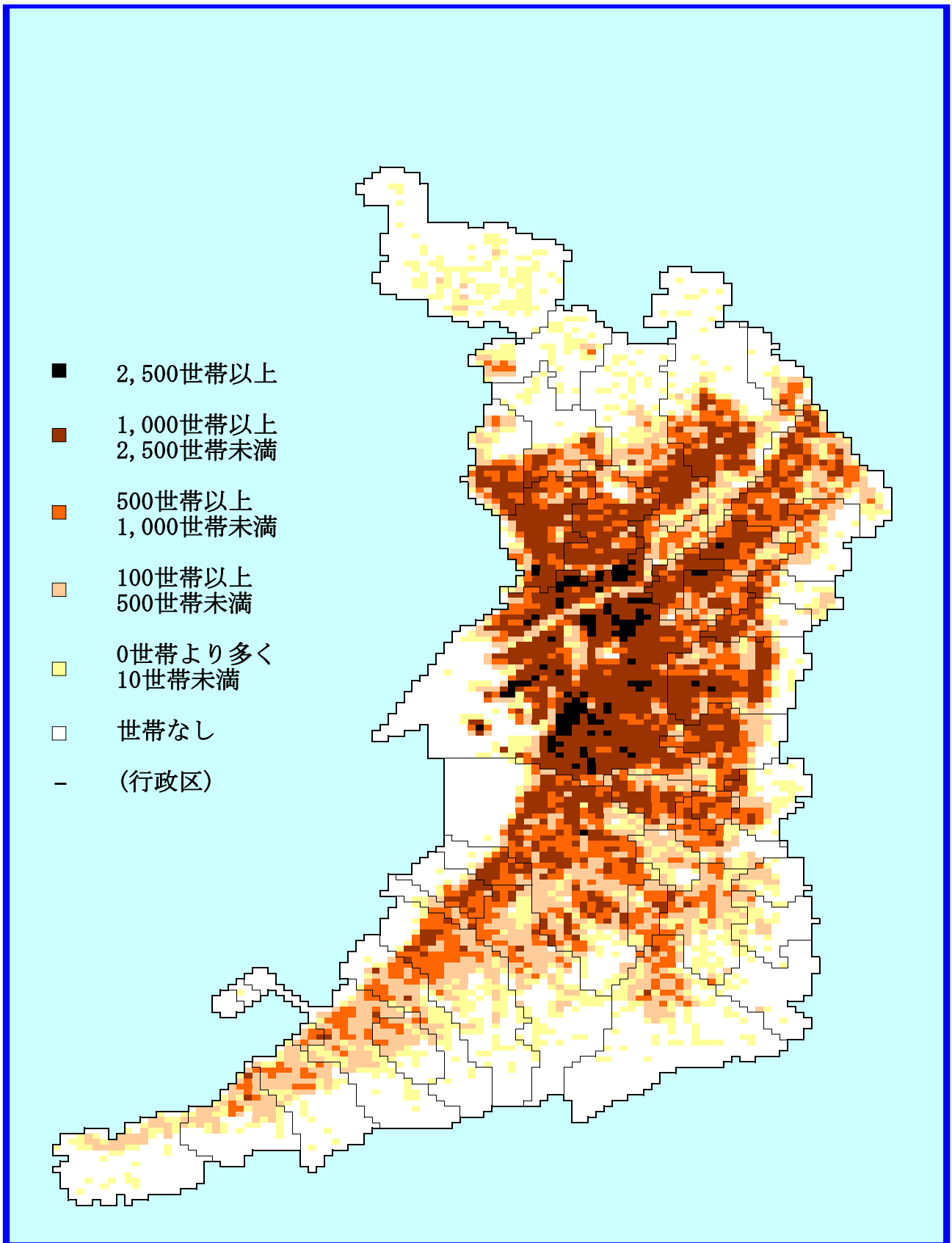

第5-2地図

世帯数（平成2年）

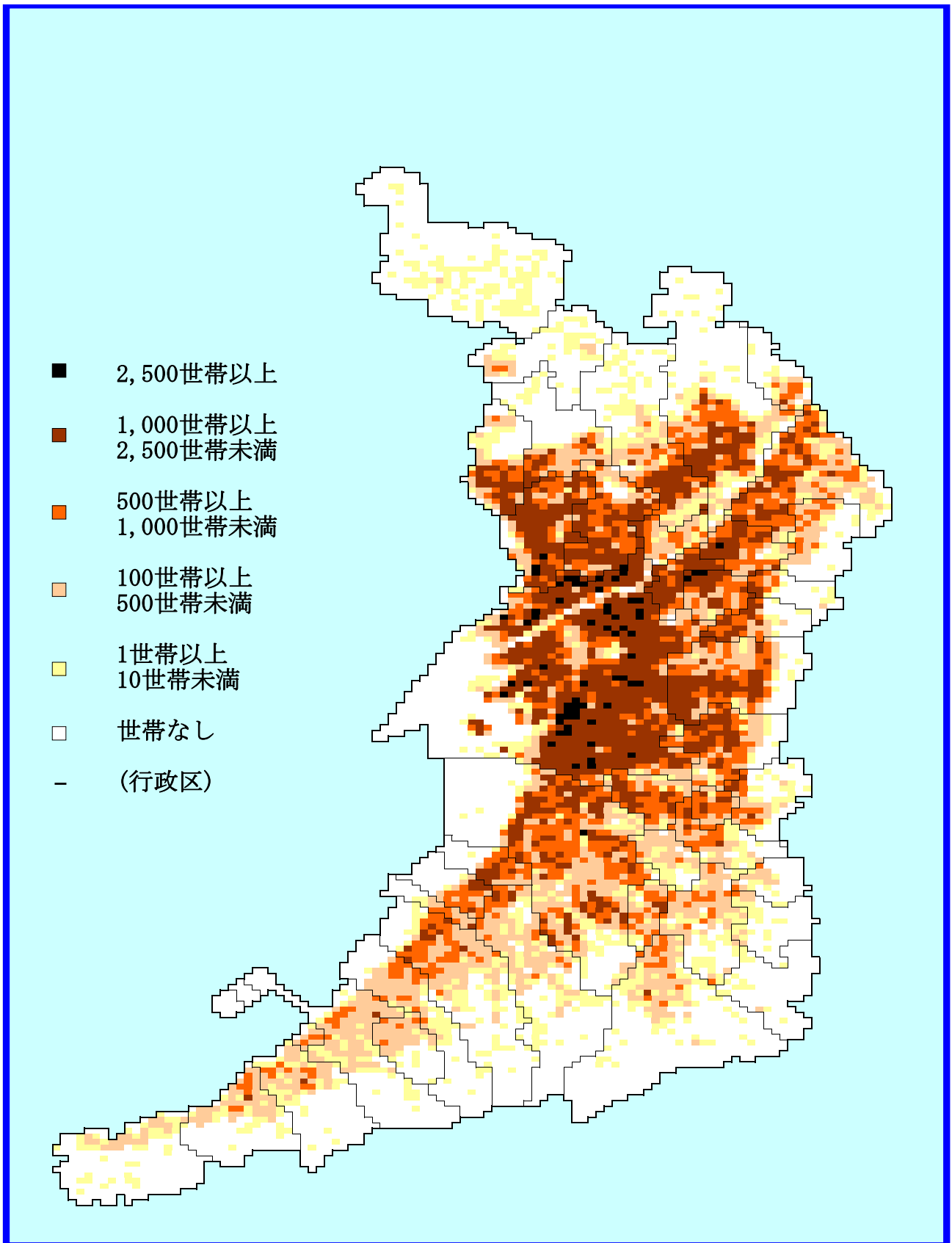

第6-1地図

世帯数が増加したメッシュ（平成2年から平成12年）

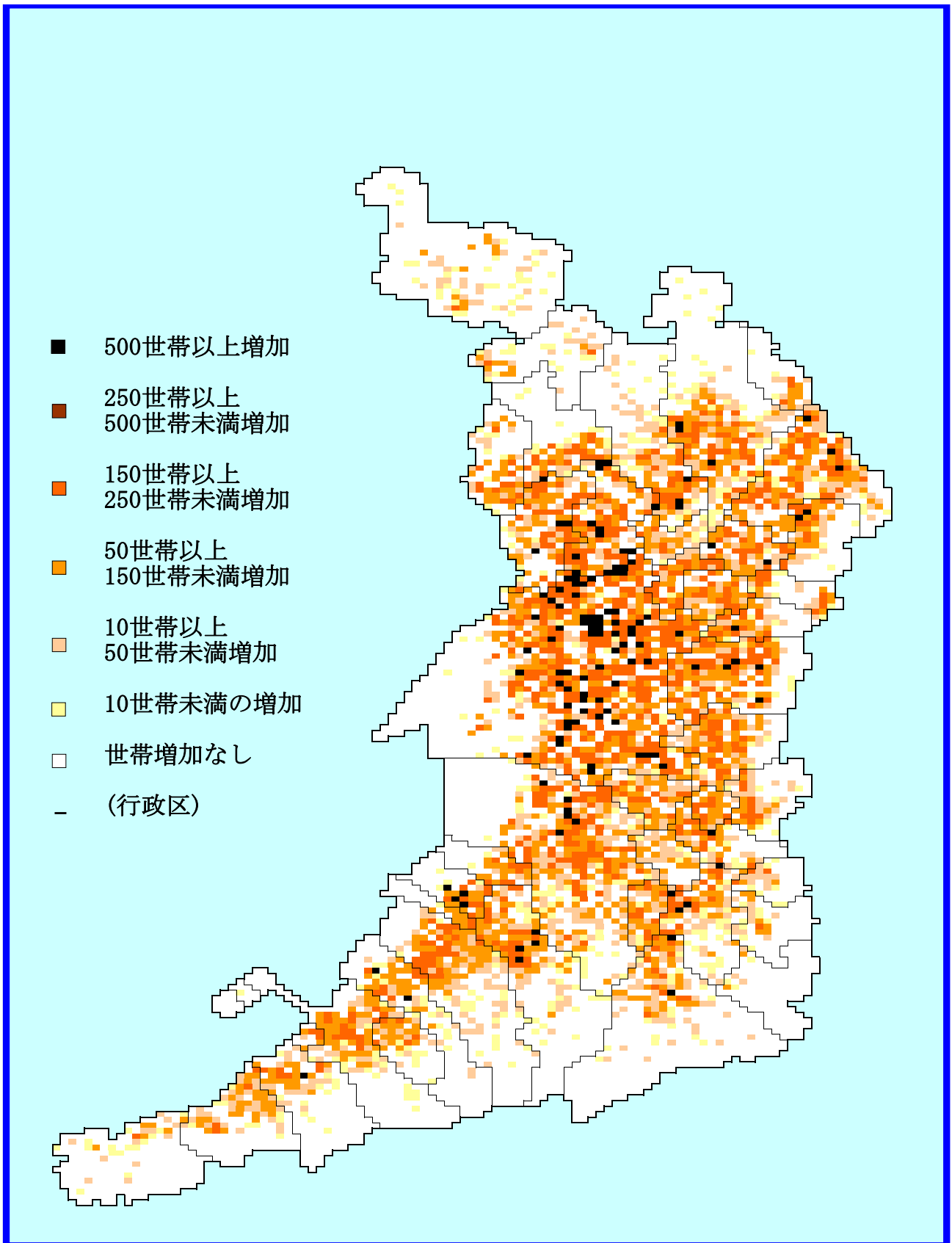

第6-2地図

世帯数が減少したメッシュ（平成2年から平成12年）

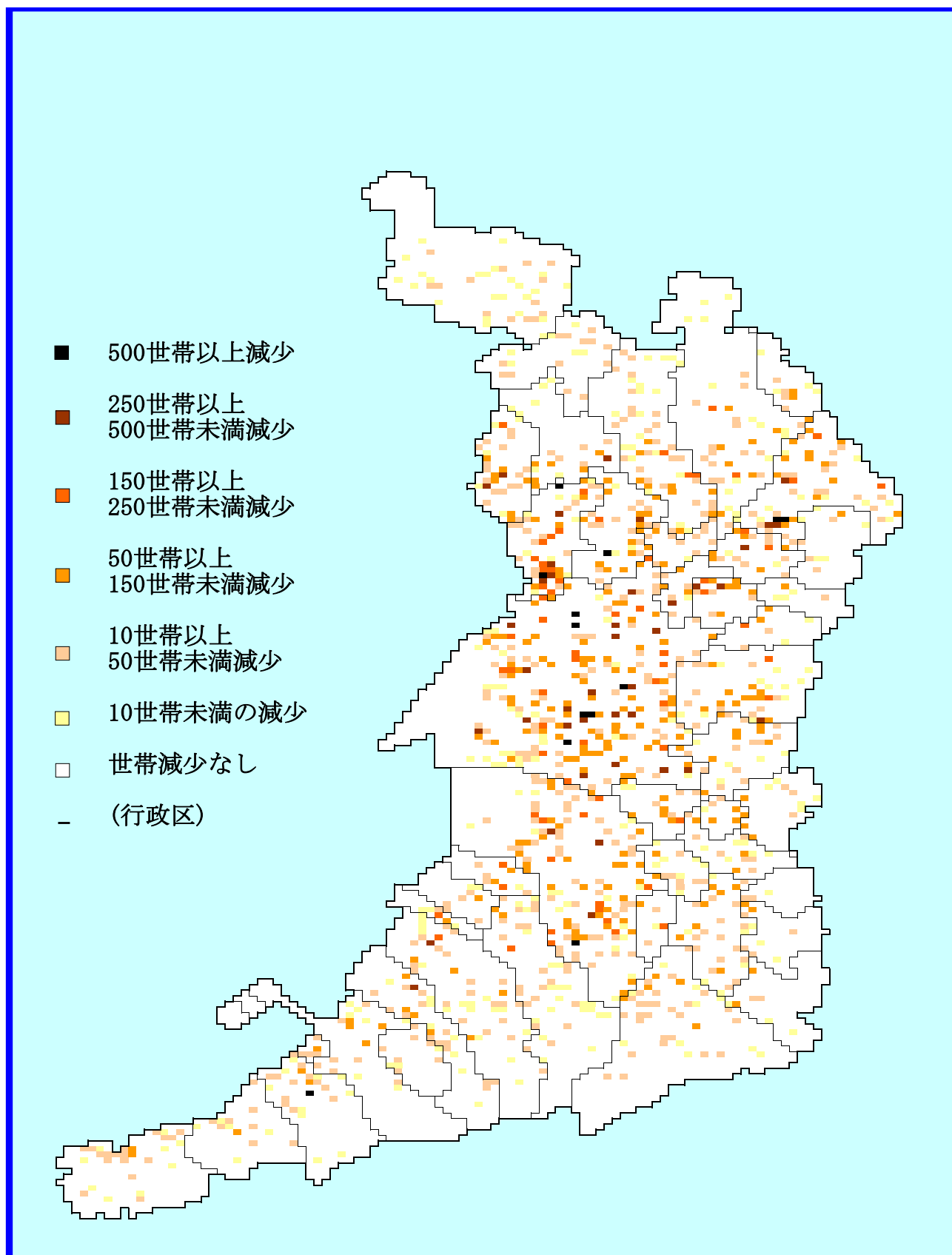

結果について

1 結果の概要

(1) 人口総数が増減したメッシュ数

第1表は、平成12年の人口総数が平成2年と比べて増加、増減なし、減少したメッシュ数を示す。

大阪府(全地域)では、2,512メッシュで増加し、2,402メッシュで減少した。これは、平成12年又は平成2年に人口が存在する4,933メッシュのうち、50.9%のメッシュで増加し、48.7%のメッシュで減少したことを示している。残り19メッシュ(0.4%)は増減がなかったメッシュである。

第1表 1メッシュ内人口総数増減別 メッシュ数

	人口が減少 したメッシュ	人口増減なし のメッシュ	人口が増加 したメッシュ	合計
大阪府(全地域)	2,402 (48.7%)	19 (0.4%)	2,512 (50.9%)	4,933
大阪市地域	473 (54.9%)	3 (0.3%)	385 (44.7%)	861
三島地域	347 (50.6%)	4 (0.6%)	335 (48.8%)	686
豊能地域	272 (53.6%)	3 (0.6%)	232 (45.8%)	507
北河内地域	274 (43.3%)	2 (0.3%)	357 (56.4%)	633
中河内地域	236 (51.1%)	3 (0.6%)	223 (48.3%)	462
南河内地域	329 (46.0%)	1 (0.1%)	385 (53.8%)	715
泉北地域	377 (50.3%)	2 (0.3%)	371 (49.5%)	750
泉南地域	278 (40.2%)	2 (0.3%)	411 (59.5%)	691

()内は、人口が存在するメッシュ数に対する割合を示しています。

(2) 世帯数が増減したメッシュ数

第2表は、平成12年の世帯数が平成2年と比べて増加、増減なし、減少したメッシュ数を示す。

大阪府(全地域)では、3,639メッシュで増加し、1,215メッシュで減少した。これは、平成12年又は平成2年に世帯が存在する4,933メッシュのうち、73.8%のメッシュで増加し、24.6%のメッシュで減少したことを示している。残り79メッシュ(1.6%)は増減がなかったメッシュである。

第2表 1メッシュ内世帯数増減別 メッシュ数

	世帯が減少 したメッシュ	世帯増減なし のメッシュ	世帯が増加 したメッシュ	合計
大阪府(全地域)	1,215 (24.6%)	79 (1.6%)	3,639 (73.8%)	4,933
大阪市地域	220 (25.6%)	7 (0.8%)	634 (73.6%)	861
三島地域	170 (24.8%)	9 (1.3%)	507 (73.9%)	686
豊能地域	156 (30.8%)	20 (3.9%)	331 (65.3%)	507
北河内地域	128 (20.2%)	5 (0.8%)	500 (79.0%)	633
中河内地域	102 (22.1%)	5 (1.1%)	355 (76.8%)	462
南河内地域	167 (23.4%)	10 (1.4%)	538 (75.2%)	715
泉北地域	195 (26.0%)	11 (1.5%)	544 (72.5%)	750
泉南地域	171 (24.7%)	15 (2.2%)	505 (73.1%)	691

()内は、世帯が存在するメッシュ数に対する割合を示しています。

(3) 人口総数の増減と世帯数の増減の関係

第1図は、増加したメッシュの割合と減少したメッシュの割合の差でみた人口総数と世帯数の関係を示す。

人口総数をみると、上側にある地域は、増加したメッシュが減少したメッシュを上回っており、下側にある地域は、減少したメッシュが増加したメッシュを上回ることを示す。

世帯数は全地域が右側にあり、全地域で増加したメッシュが減少したメッシュを上回ることを示す。

大阪府（全地域）は、人口総数、世帯数共に増加したメッシュが上回っている。

地域別では、世帯数は全地域で増加したメッシュが大きく上回っているが、人口総数は5地域で減少したメッシュが上回り、増加したメッシュが上回ったのは3地域である。なお、最も上部に位置するのは泉南地域、最も下部に位置するのは大阪市地域、最も右部に位置するのは北河内地域、最も左部に位置するのは豊能地域である。

第1図 増加したメッシュの割合と減少したメッシュの割合の差でみる人口総数と世帯数の関係

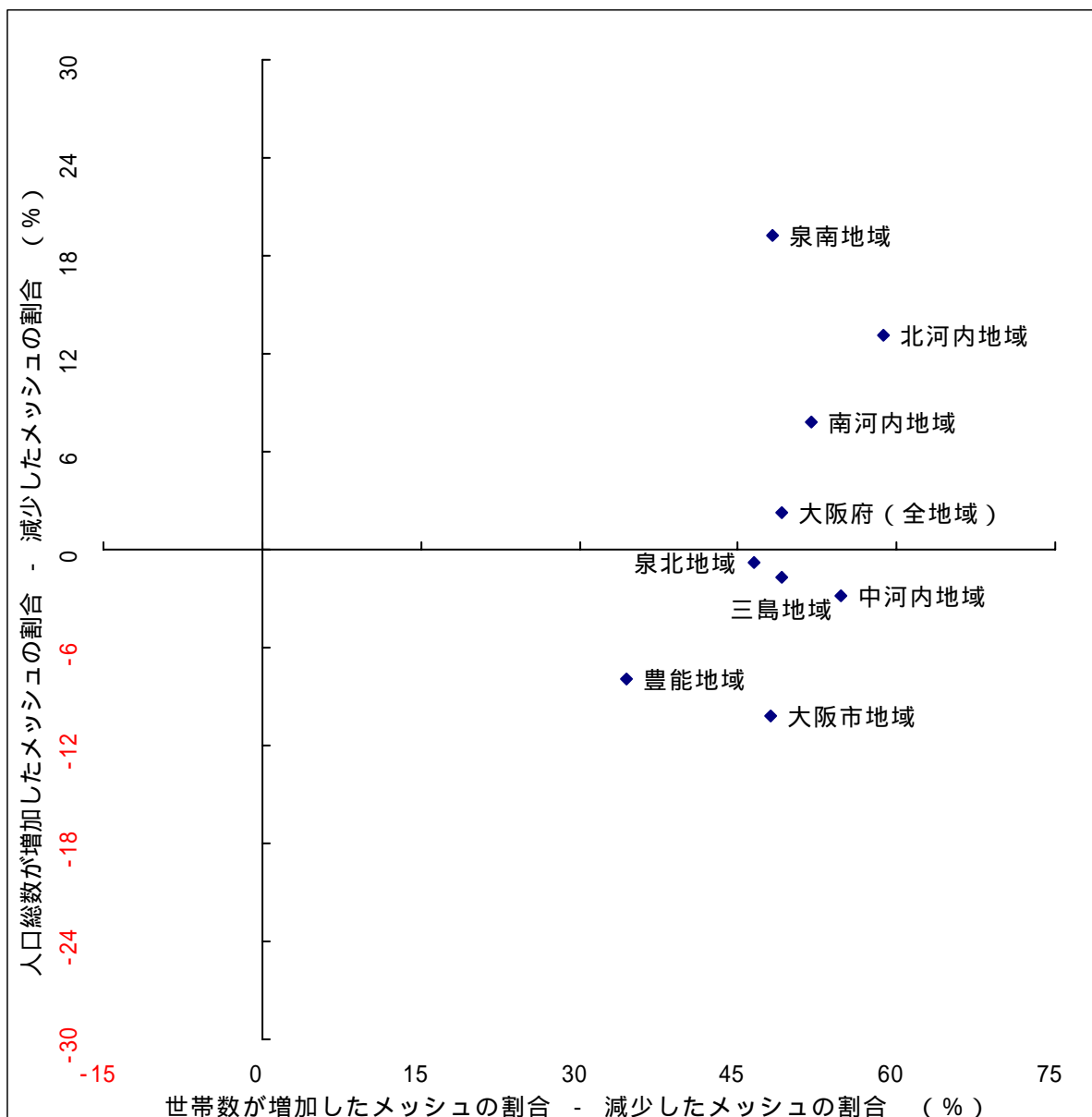

なお、地域メッシュ視点と実数視点では、増減の動きが異なる場合がある点に注意を要する。

第2図は、実数視点での増減の動きをみるため、人口総数増減率と世帯数増減率の関係を示した参考図である。

第2図を第1図（前頁）と併せてみると、三島地域及び泉北地域の人口総数は、第1図によると、増加したメッシュは減少したメッシュを下回るが、第2図によると、実数は増加している。これは1メッシュあたりの人口増加の平均が、人口減少の平均よりも一定以上高いことに起因している。

また、任意の地域を比較することにより、人口総数、世帯数の動きの傾向をよみとることができる。例として、泉北地域を大阪府（全地域）と比較すると、地域メッシュ視点では泉北地域は大阪府（全地域）の左下に位置するが、実数視点では右上に位置する。これは大阪府（全地域）に比べ、泉北地域は人口及び世帯の集中化が激しいことを示している。

第2図（参考図） 実数の増減率でみる人口総数と世帯数の関係

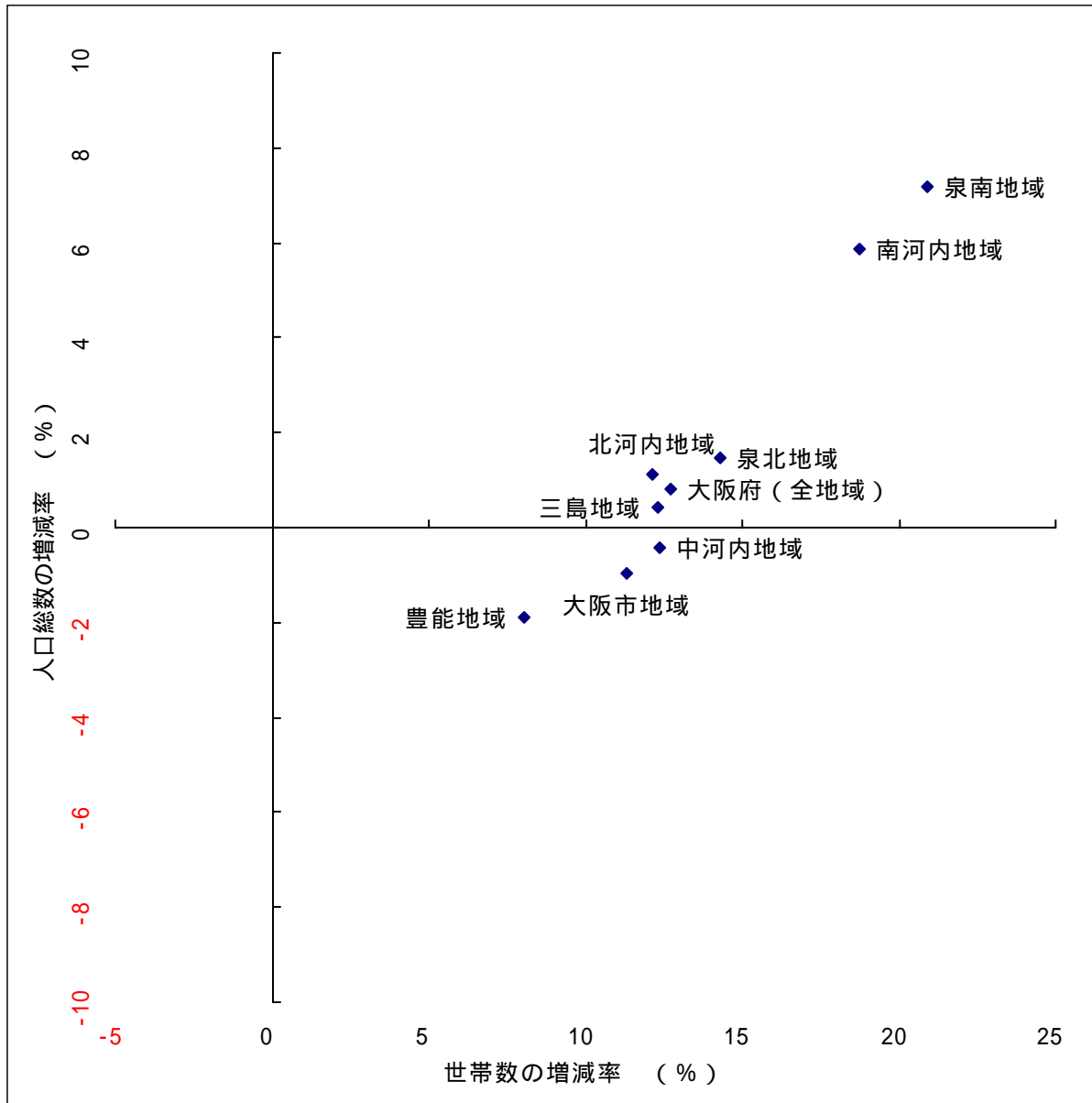

2 人口総数（世帯数）区分別の構成と推移

(1) 平成12年のメッシュ数と人口総数

第3表は、平成12年における、大阪府内各メッシュの人口総数を「0人より多く1,000人未満」「1,000人以上2,000人未満」「2,000人以上4,000人未満」「4,000人以上6,000人未満」「6,000人以上」の5区分に分け、各区分のメッシュ数及び人口総数をまとめたものである。

第3図は、第3表より、メッシュ数と人口総数の区分構成を図示したものである。

人口が存在するメッシュ数は4,824であり、このうち、人口総数が1,000人以上であるメッシュは2,858であり、当該地域の人口合計は約814万人となっている。これは、人口が存在するメッシュのうちの約6割に人口の9割以上が居住していることを示している。

人口の合計が最も多い区分は「2,000人以上4,000人未満」区分であり、人口が存在するメッシュのうちの約29%で約45%の人口を占めている。

人口の合計が最も少ない区分は「6,000人以上」区分であり、人口が存在するメッシュのうちの1.4%で5.2%の人口を占めている。なお、「0人より多く1,000人未満」区分は40.8%のメッシュで7.6%の人口であり、人口密度の差がうかがえる。

第3図 1メッシュ内人口総数区分別 平成12年の大阪府（全地域）のメッシュ数及び人口総数の構成

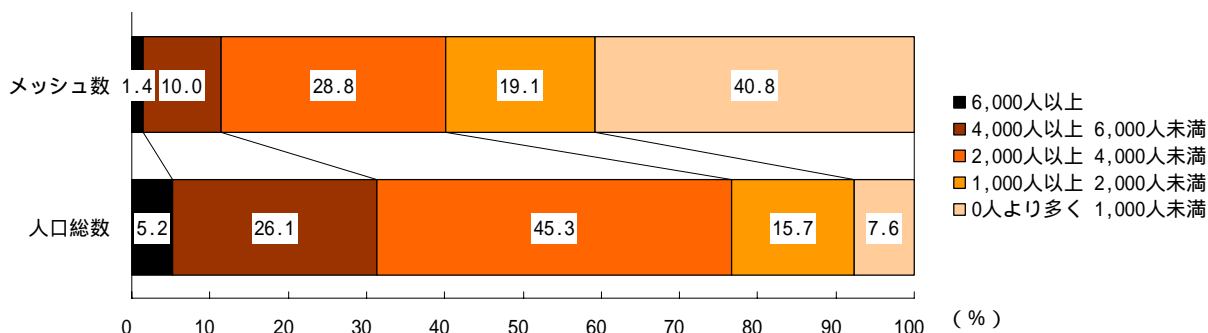

第3表 1メッシュ内人口総数区分別 平成12年の大阪府（全地域）のメッシュ数及び人口総数

1メッシュ内人口総数	メッシュ数等		人口総数等	
	メッシュ数	累積数	人口総数(人)	累積数(人)
6,000以上	68 (1.4%)	68 (1.4%)	456,966 (5.2%)	456,966 (5.2%)
4,000以上 6,000未満	482 (10.0%)	550 (11.4%)	2,300,771 (26.1%)	2,757,737 (31.3%)
2,000以上 4,000未満	1,389 (28.8%)	1,939 (40.2%)	3,991,576 (45.3%)	6,749,313 (76.7%)
1,000以上 2,000未満	919 (19.1%)	2,858 (59.2%)	1,386,676 (15.7%)	8,135,989 (92.4%)
0より多く 1,000未満	1,966 (40.8%)	4,824 (100.0%)	669,092 (7.6%)	8,805,081 (100.0%)
合計	4,824 (100.0%)		8,805,081 (100.0%)	

()内は、人口が存在するメッシュ数に対する割合を示しています。

(2) 平成12年のメッシュ数と世帯数

第4表は、平成12年における、大阪府内各メッシュの世帯数を「0世帯より多く100世帯未満」「100世帯以上500世帯未満」「500世帯以上1,000世帯未満」「1,000世帯以上2,500世帯未満」「2,500世帯以上」の5区分に分け、各区分のメッシュ数及び世帯数をまとめたものである。

第4図は、第4表より、メッシュ数と世帯数の区分構成を図示したものである。

世帯が存在するメッシュ数は4,824であり、このうち、世帯数が500世帯以上であるメッシュは2,498であり、当該地域の世帯数合計は約311万世帯となっている。これは、世帯が存在するメッシュのうちの約5割に世帯の約9割が存在していることを示している。

世帯の合計が最も多い区分は「1,000世帯以上2,500世帯未満」区分であり、世帯が存在するメッシュのうちの約27%で約57%の世帯を占めている。

世帯の合計が最も少ない区分は「0世帯より多く100世帯未満」区分であり、世帯が存在するメッシュのうちの22.8%で1.1%の世帯である。なお、「2,500世帯以上」区分は2.3%のメッシュで9.6%の世帯を占めており、世帯密度の差がうかがえる。

第4図 1メッシュ内世帯数区分別 平成12年の大阪府(全地域)のメッシュ数及び世帯数の構成

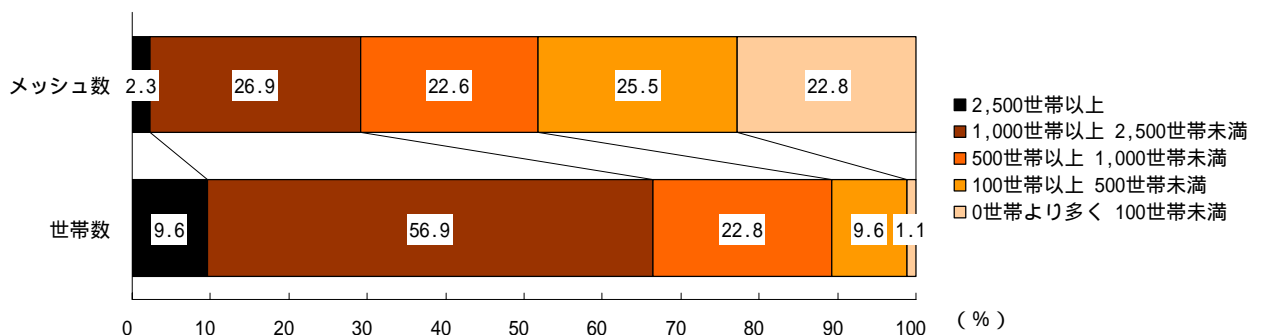

第4表 1メッシュ内世帯数区分別 平成12年の大阪府(全地域)のメッシュ数及び世帯数

1メッシュ内世帯数	メッシュ数等		世帯数等	
	メッシュ数	累積数	世帯数(人)	累積数(人)
2,500以上	110 (2.3%)	110 (2.3%)	333,171 (9.6%)	333,171 (9.6%)
1,000以上 2,500未満	1,300 (26.9%)	1,410 (29.2%)	1,984,277 (56.9%)	2,317,448 (66.5%)
500以上 1,000未満	1,088 (22.6%)	2,498 (51.8%)	795,935 (22.8%)	3,113,383 (89.3%)
100以上 500未満	1,228 (25.5%)	3,726 (77.2%)	335,373 (9.6%)	3,448,756 (98.9%)
0より多く 100未満	1,098 (22.8%)	4,824 (100.0%)	37,154 (1.1%)	3,485,910 (100.0%)
合計	4,824 (100.0%)		3,485,910 (100.0%)	

()内は、世帯が存在するメッシュ数に対する割合を示しています。

(3) メッシュ数の推移：人口総数

第5表（現頁及び次頁）は、平成12年及び平成2年における、大阪府内各メッシュの人口総数を5区分に分け、各区分のメッシュ数を地域ごとにまとめたものである。

第5図は各区分における地域構成の推移を、第6図は大阪府（全地域）の区分構成の推移を、第7図は各地域の区分構成の推移を、それぞれ第5表より図示したものである。

大阪府（全地域）のメッシュ数をみると、4,000人未満の区分で増加し、4,000人以上の区分で減少している。しかし、人口が存在するメッシュ数に対する割合では、「2,000人以上 4,000人未満」区分のみ増加しており、その他の区分は減少している。これは、人口が存在するメッシュ数が平成2年より増加したことに起因する。

各地域の人口が存在するメッシュ数に対する割合をみると、「0人より多く 1,000人未満」区分では南河内地域等の5地域で増加し、三島地域等の3地域で減少している。「1,000人以上 2,000人未満」区分では泉南地域等の3地域で増加し、南河内地域等の5地域で減少している。「2,000人以上 4,000人未満」区分では全地域で増加している。「4,000人以上 6,000人未満」区分では大阪市地域が増加、その他の地域では減少となっている。「6,000人以上」区分では全地域が低下又は該当メッシュなしである。三島地域、泉北地域は平成2年は該当メッシュが存在したが、平成12年は該当メッシュなしになっている。

第5図 1メッシュ内人口総数区分別 各地域のメッシュ数の推移

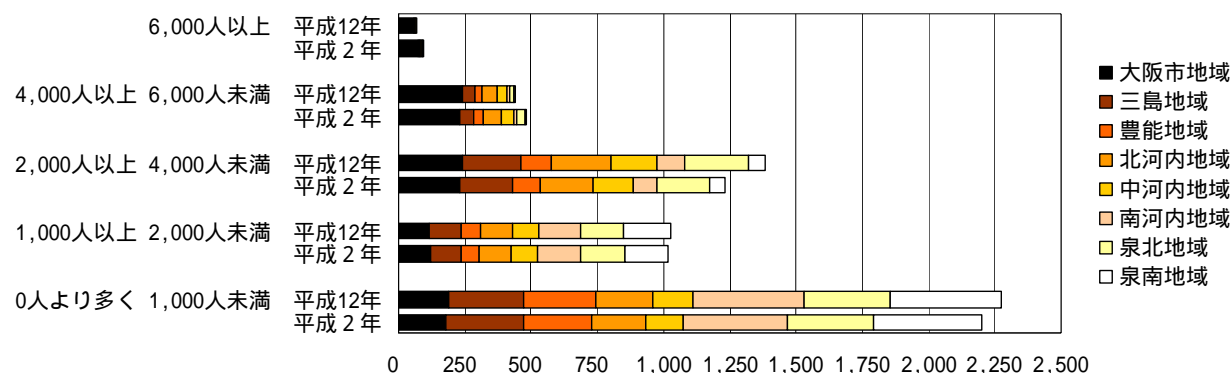

第5表 1メッシュ内人口総数区分別 メッシュ数 (次頁へ続く)

	0人より多く 1,000人未満		1,000人以上 2,000人未満	
	平成12年	平成2年	平成12年	平成2年
大阪府（全地域）	1,966 (40.8%)	1,907 (40.9%)	919 (19.1%)	909 (19.5%)
大阪市地域	191 (22.5%)	178 (21.3%)	115 (13.5%)	120 (14.4%)
三島地域	280 (42.1%)	294 (44.1%)	120 (18.0%)	116 (17.4%)
豊能地域	271 (55.4%)	254 (54.5%)	76 (15.5%)	70 (15.0%)
北河内地域	218 (34.8%)	208 (34.7%)	120 (19.1%)	118 (19.7%)
中河内地域	149 (32.5%)	142 (31.8%)	98 (21.4%)	101 (22.6%)
南河内地域	424 (61.1%)	393 (59.8%)	158 (22.8%)	163 (24.8%)
泉北地域	321 (43.1%)	321 (44.5%)	164 (22.0%)	164 (22.7%)
泉南地域	423 (63.5%)	411 (64.6%)	178 (26.7%)	165 (25.9%)

()内は、人口が存在するメッシュ数に対する割合を示しています。

第6図 大阪府（全地域）の1メッシュ内人口総数区分のメッシュ数の推移

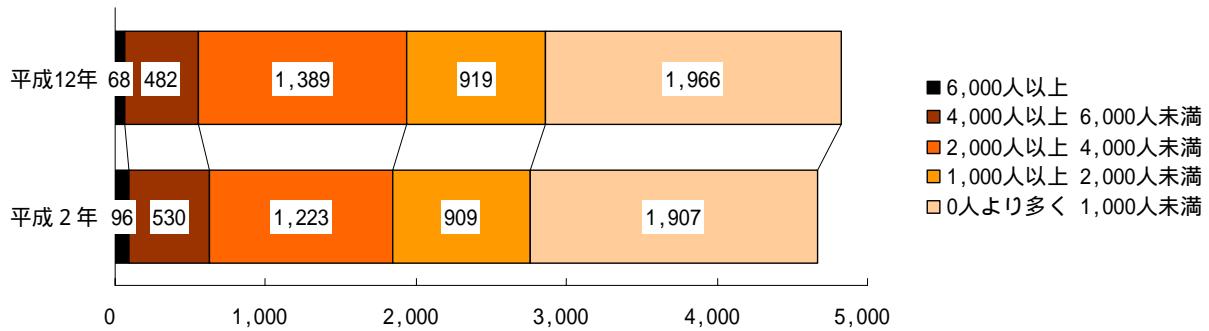

第7図 地域別 1メッシュ内人口総数区分のメッシュ数の推移

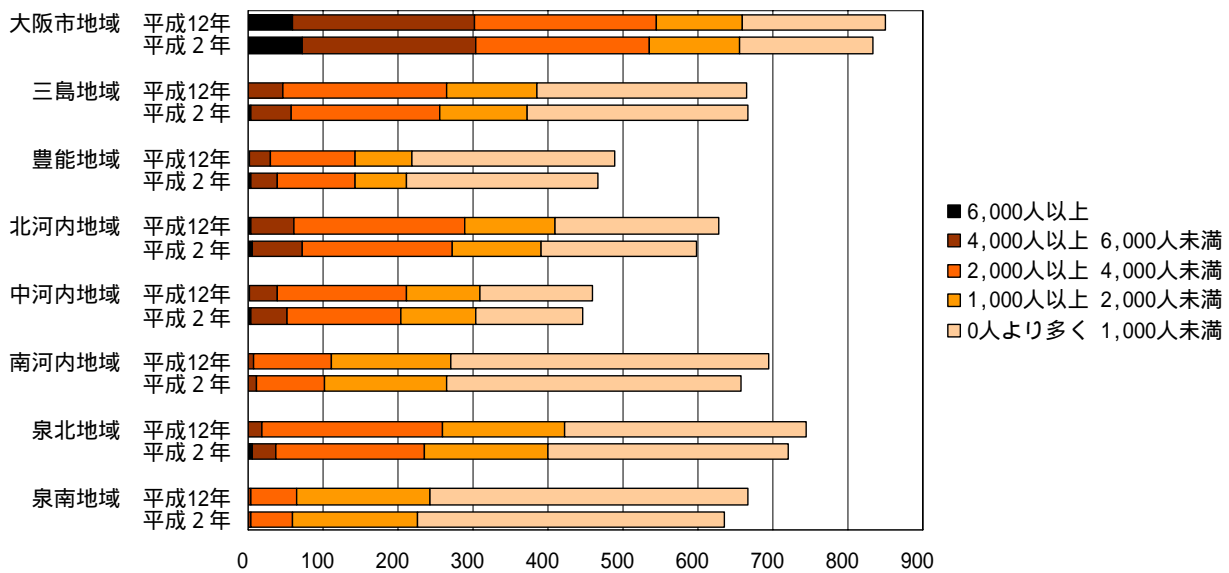

(前頁から続く)

2,000人以上 4,000人未満		4,000人以上 6,000人未満		6,000人以上	
平成12年	平成2年	平成12年	平成2年	平成12年	平成2年
1,389 (28.8%)	1,223 (26.2%)	482 (10.0%)	530 (11.4%)	68 (1.4%)	96 (2.1%)
243 (28.6%)	232 (27.8%)	241 (28.4%)	231 (27.7%)	60 (7.1%)	73 (8.8%)
218 (32.8%)	199 (29.9%)	47 (7.1%)	53 (8.0%)	0 (0.0%)	4 (0.6%)
113 (23.1%)	104 (22.3%)	27 (5.5%)	35 (7.5%)	2 (0.4%)	3 (0.6%)
228 (36.4%)	200 (33.4%)	58 (9.3%)	68 (11.4%)	3 (0.5%)	5 (0.8%)
173 (37.7%)	151 (33.9%)	37 (8.1%)	48 (10.8%)	2 (0.4%)	4 (0.9%)
105 (15.1%)	89 (13.5%)	7 (1.0%)	12 (1.8%)	0 (0.0%)	0 (0.0%)
241 (32.4%)	199 (27.6%)	18 (2.4%)	31 (4.3%)	0 (0.0%)	6 (0.8%)
62 (9.3%)	57 (9.0%)	3 (0.5%)	3 (0.5%)	0 (0.0%)	0 (0.0%)

(4) メッシュ数の推移：世帯数

第6表（現頁及び次頁）は、平成12年及び平成2年における、大阪府内各メッシュの世帯数を5区分に分け、各区分のメッシュ数を地域ごとにまとめたものである。

第8図は各区分における地域構成の推移を、第9図は大阪府（全地域）の区分構成の推移を、第10図は各地域の区分構成の推移を、それぞれ第6表より図示したものである。

大阪府（全地域）のメッシュ数をみると、500世帯以上の区分で増加、500世帯未満の区分で減少している。世帯が存在するメッシュ数に対する割合でも、500世帯以上の区分で増加、500世帯未満の区分で減少しており、世帯密度の高まりがみてとれる。

各地域の世帯が存在するメッシュ数に対する割合をみると、「0世帯より多く 100世帯未満」区分では中河内地域等の3地域で増加し、三島地域等の5地域で減少している。「100世帯以上 500世帯未満」区分では全地域で減少している。「500世帯以上 1,000世帯未満」区分では泉南地域等の4地域で増加、中河内地域等の4地域で減少している。「1,000世帯以上 2,500世帯未満」区分では大阪市地域が減少、その他の地域では増加となっている。「2,500世帯以上」区分は大阪市地域が殆どを占め、増加分についても44メッシュのうち、39メッシュと約9割を占める。また、中河内地域は平成2年は該当メッシュなしであったが、平成12年は2メッシュが該当している。

第8図 1メッシュ内世帯数区分別 各地域のメッシュ数の推移

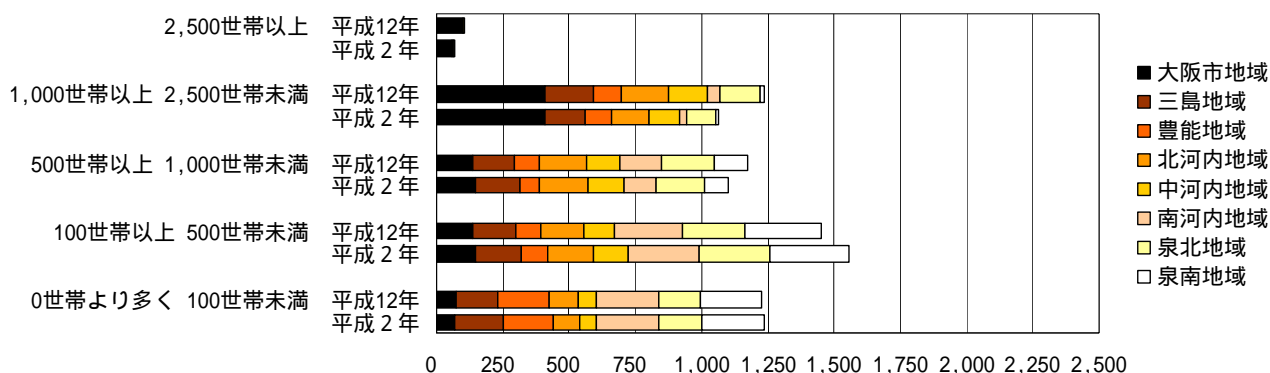

第6表 1メッシュ内世帯数区分別 メッシュ数（次頁へ続く）

	0世帯より多く 100世帯未満		100世帯以上 500世帯未満	
	平成12年	平成2年	平成12年	平成2年
大阪府（全地域）	1,098 (22.8%)	1,090 (23.4%)	1,228 (25.5%)	1,360 (29.2%)
大阪市地域	74 (8.7%)	70 (8.4%)	136 (16.0%)	149 (17.9%)
三島地域	158 (23.8%)	179 (26.9%)	165 (24.8%)	170 (25.5%)
豊能地域	195 (39.9%)	189 (40.6%)	93 (19.0%)	99 (21.2%)
北河内地域	107 (17.1%)	101 (16.9%)	159 (25.4%)	172 (28.7%)
中河内地域	69 (15.0%)	64 (14.3%)	119 (25.9%)	132 (29.6%)
南河内地域	236 (34.0%)	236 (35.9%)	254 (36.6%)	269 (40.9%)
泉北地域	155 (20.8%)	162 (22.5%)	238 (32.0%)	265 (36.8%)
泉南地域	231 (34.7%)	235 (36.9%)	288 (43.2%)	303 (47.6%)

()内は、世帯が存在するメッシュ数に対する割合を示しています。

第9図 大阪府（全地域）の1メッシュ内世帯数区分のメッシュ数の推移

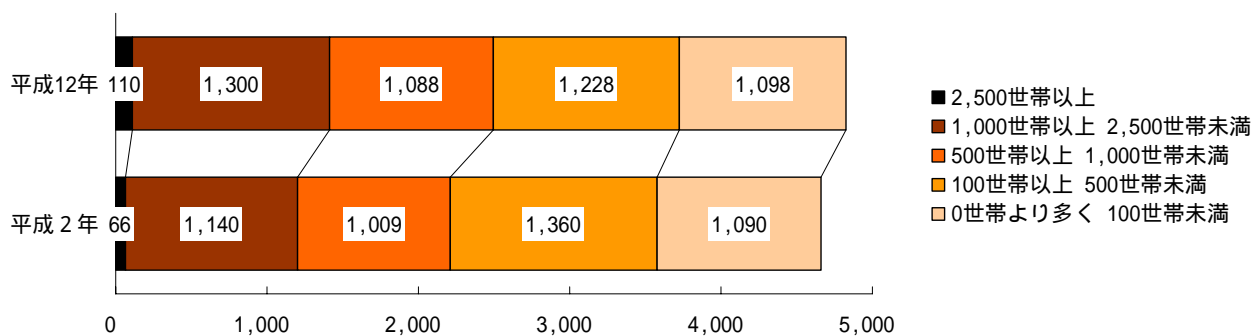

第10図 地域別 1メッシュ内世帯数区分のメッシュ数の推移

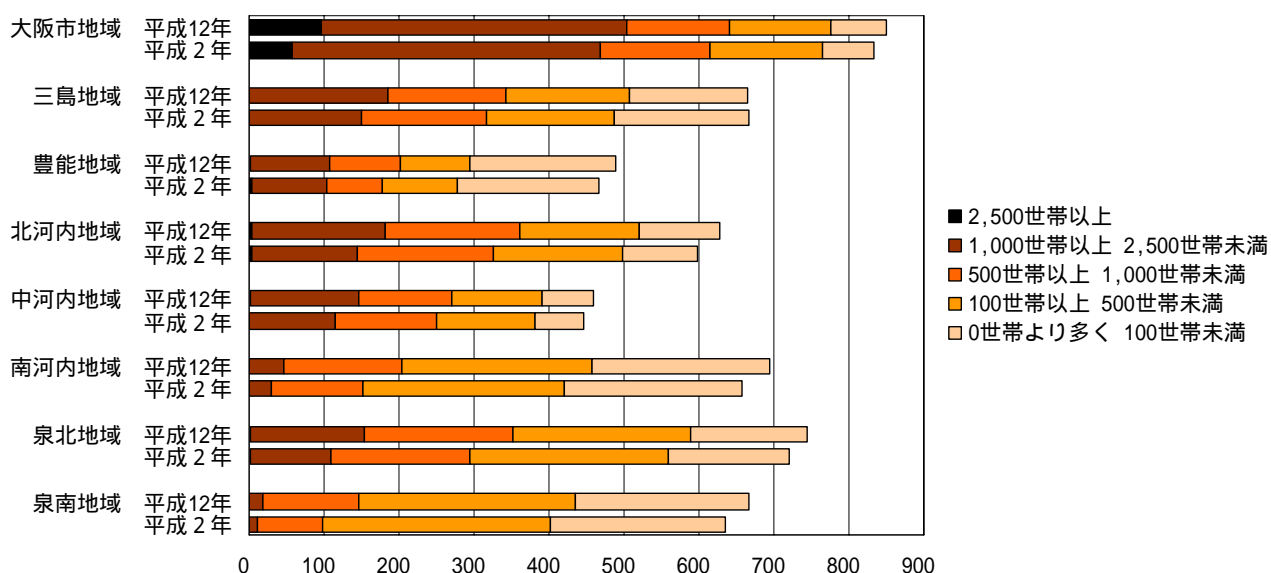

(前頁から続く)

500世帯以上 1,000世帯未満		1,000世帯以上 2,500世帯未満		2,500世帯以上	
平成12年	平成2年	平成12年	平成2年	平成12年	平成2年
1,088 (22.6%)	1,009 (21.6%)	1,300 (26.9%)	1,140 (24.4%)	110 (2.3%)	66 (1.4%)
136 (16.0%)	147 (17.6%)	407 (47.9%)	410 (49.2%)	97 (11.4%)	58 (7.0%)
157 (23.6%)	167 (25.1%)	185 (27.8%)	150 (22.5%)	0 (0.0%)	0 (0.0%)
94 (19.2%)	75 (16.1%)	105 (21.5%)	100 (21.5%)	2 (0.4%)	3 (0.6%)
179 (28.5%)	181 (30.2%)	179 (28.5%)	141 (23.5%)	3 (0.5%)	4 (0.7%)
125 (27.2%)	136 (30.5%)	144 (31.4%)	114 (25.6%)	2 (0.4%)	0 (0.0%)
157 (22.6%)	122 (18.6%)	47 (6.8%)	30 (4.6%)	0 (0.0%)	0 (0.0%)
198 (26.6%)	184 (25.5%)	152 (20.4%)	109 (15.1%)	1 (0.1%)	1 (0.1%)
128 (19.2%)	87 (13.7%)	19 (2.9%)	11 (1.7%)	0 (0.0%)	0 (0.0%)

3 人口総数（世帯数）の増減でみる結果

(1) 平成12年の人口総数区分でみる増減

第7表（現頁及び次頁）は、平成12年の人口総数が「0人より多く1,000人未満」等の区分ごとに、大阪府内各メッシュを、人口総数が平成2年と比べて増加したメッシュ、減少したメッシュに分け、各区分のメッシュ数を地域ごとにまとめたものである。

各区分における人口総数が増加、減少したメッシュの数及び人口が存在するメッシュに対する割合について、大阪府（全地域）については第11-1図（数）及び第11-2図（割合）で、各地域については第12-1図（数）及び第12-2図（割合）で、それぞれ第7表より図示している。なお、増減なしのメッシュについては考慮していないため、割合の図における横幅は必ずしも100%ではない。

大阪府（全地域）をみると、最も人口が増加したメッシュの割合が多いのは「1,000人以上2,000人未満」区分で58.0%（533メッシュ）の増加、次いで「0人より多く1,000人未満」区分の57.5%（1,131メッシュ）の増加、「6,000人以上」区分の54.4%（37メッシュ）の増加と続いている。最も人口が減少したメッシュの割合が多いのは「4,000人以上6,000人未満」区分で63.1%（304メッシュ）の減少、次いで「2,000人以上4,000人未満」区分の54.4%（755メッシュ）の減少となっている。

各地域をみると、人口が存在する全区分において、増加したメッシュが減少したメッシュを上回っているのは南河内地域のみである。

人口密度が高い4,000人以上の区分のメッシュ数が、他地域と比較して多いのは大阪市地域、北河内地域である。最も人口密度が低い区分である「0人より多く1,000人未満」区分のメッシュ数が、他地域と比較して多いのは泉南地域及び南河内地域である。なお、「0人より多く1,000人未満」区分では、全地域で増加したメッシュが減少したメッシュを上回っている。

第7表

1メッシュ内人口総数区分（平成12年）別 人口総数が増減したメッシュ数（次頁へ続く）

	0人より多く 1,000人未満		1,000人以上 2,000人未満	
	増加	減少	増加	減少
大阪府（全地域）	1,131 (57.5%)	817 (41.6%)	533 (58.0%)	386 (42.0%)
大阪市地域	103 (53.9%)	85 (44.5%)	51 (44.3%)	64 (55.7%)
三島地域	157 (56.1%)	119 (42.5%)	59 (49.2%)	61 (50.8%)
豊能地域	143 (52.8%)	125 (46.1%)	41 (53.9%)	35 (46.1%)
北河内地域	146 (67.0%)	70 (32.1%)	76 (63.3%)	44 (36.7%)
中河内地域	87 (58.4%)	60 (40.3%)	48 (49.0%)	50 (51.0%)
南河内地域	243 (57.3%)	180 (42.5%)	84 (53.2%)	74 (46.8%)
泉北地域	164 (51.1%)	155 (48.3%)	91 (55.5%)	73 (44.5%)
泉南地域	264 (62.4%)	157 (37.1%)	111 (62.4%)	67 (37.6%)

()内は、各区分における、人口が存在するメッシュ数に対する割合を示しています。

第 11 - 1 図

1メッシュ内人口総数区分（平成12年）別 大阪府（全地域）の人口総数が増減したメッシュ（数）

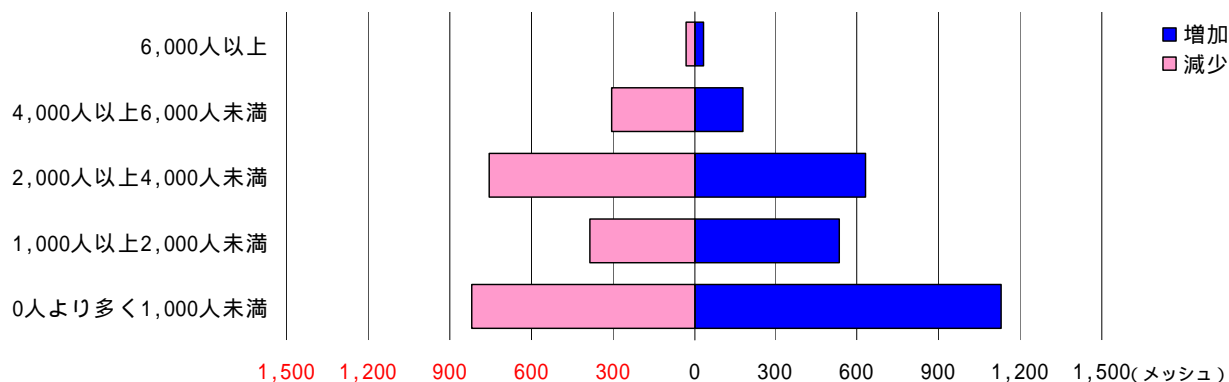

第 11 - 2 図

1メッシュ内人口総数区分（平成12年）別 大阪府（全地域）の人口総数が増減したメッシュ（割合）

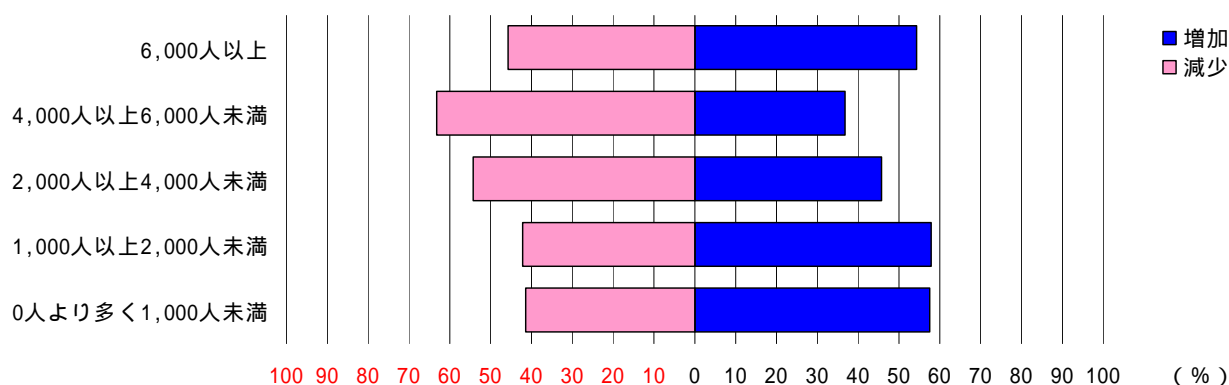

（前頁から続く）

2,000人以上 4,000人未満		4,000人以上 6,000人未満		6,000人以上	
増加	減少	増加	減少	増加	減少
633 (45.6%)	755 (54.4%)	178 (36.9%)	304 (63.1%)	37 (54.4%)	31 (45.6%)
104 (42.8%)	139 (57.2%)	92 (38.2%)	149 (61.8%)	35 (58.3%)	25 (41.7%)
98 (45.0%)	120 (55.0%)	21 (44.7%)	26 (55.3%)	0 (0.0%)	0 (0.0%)
36 (31.9%)	77 (68.1%)	12 (44.4%)	15 (55.6%)	0 (0.0%)	2 100.0%
117 (51.3%)	111 (48.7%)	18 (31.0%)	40 (69.0%)	0 (0.0%)	3 100.0%
81 (46.8%)	91 (52.6%)	6 (16.2%)	31 (83.8%)	1 (50.0%)	1 (50.0%)
54 (51.4%)	51 (48.6%)	4 (57.1%)	3 (42.9%)	0 (0.0%)	0 (0.0%)
110 (45.6%)	131 (54.4%)	6 (33.3%)	12 (66.7%)	0 (0.0%)	0 (0.0%)
35 (56.5%)	27 (43.5%)	1 (33.3%)	2 (66.7%)	0 (0.0%)	0 (0.0%)

第 12 - 1 図 1 メッシュ内人口総数区分 (平成 12 年) 別 各地域の人口総数が増減したメッシュ (数)

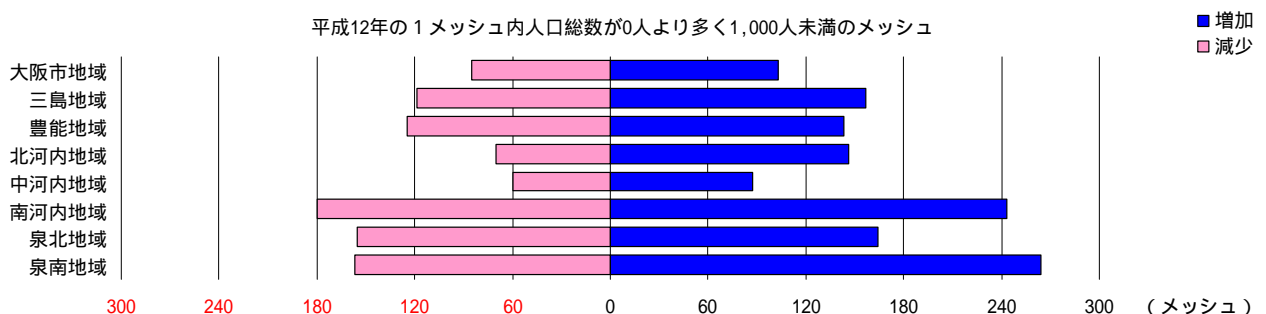
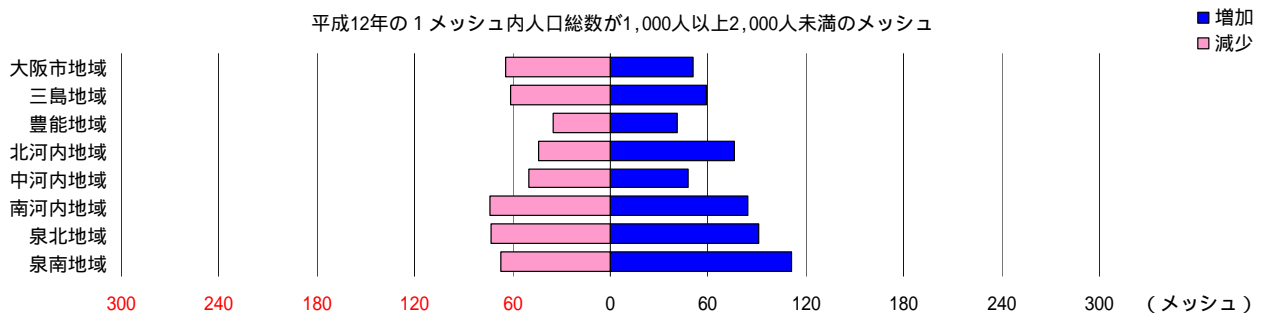
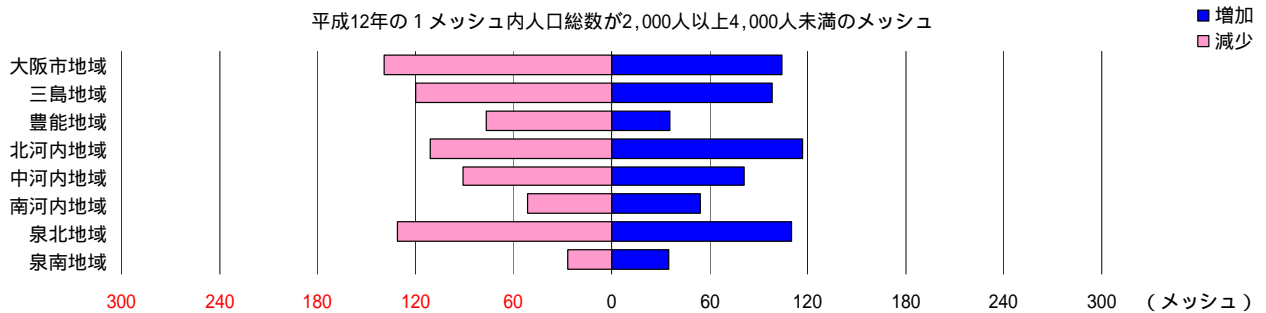
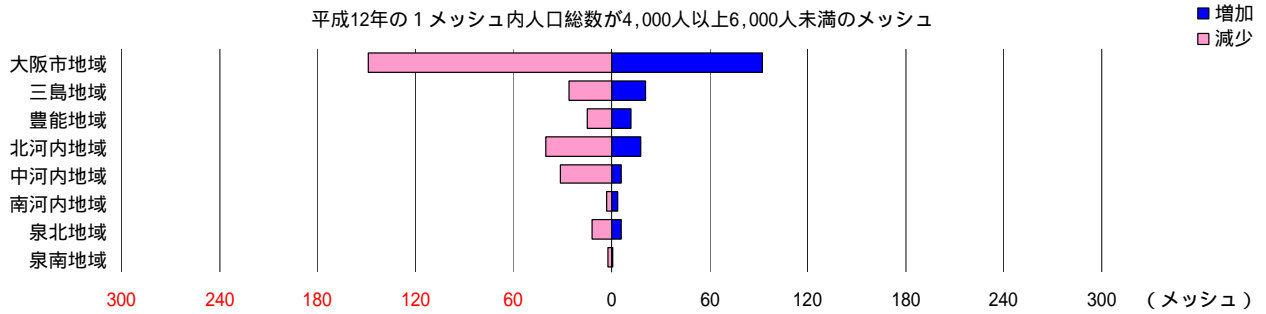
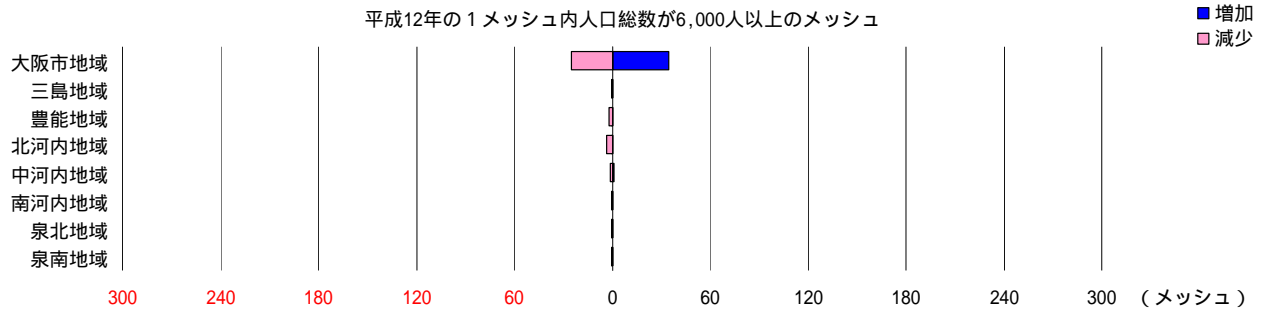

第 12 - 2 図 1メッシュ内人口総数区分（平成 12 年）別 各地域の人口総数が増減したメッシュ（割合）

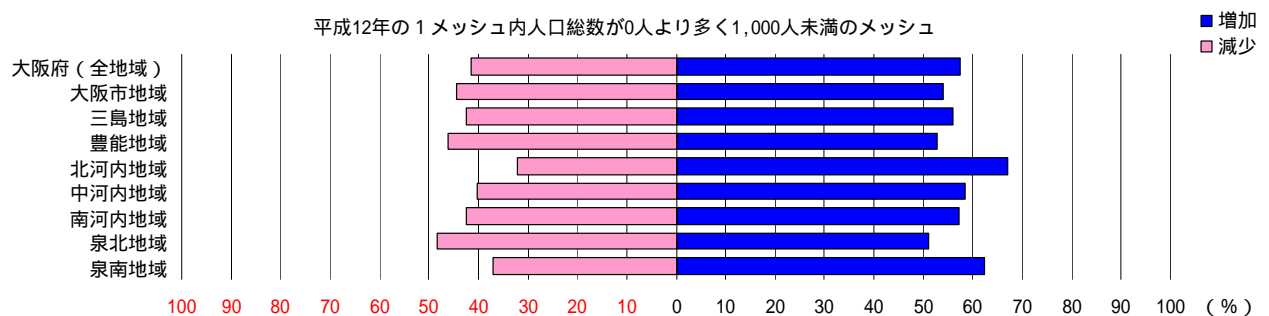
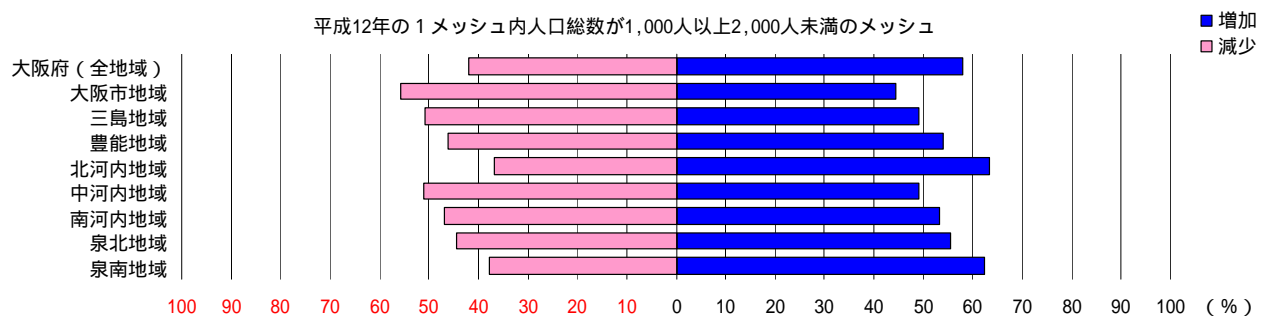
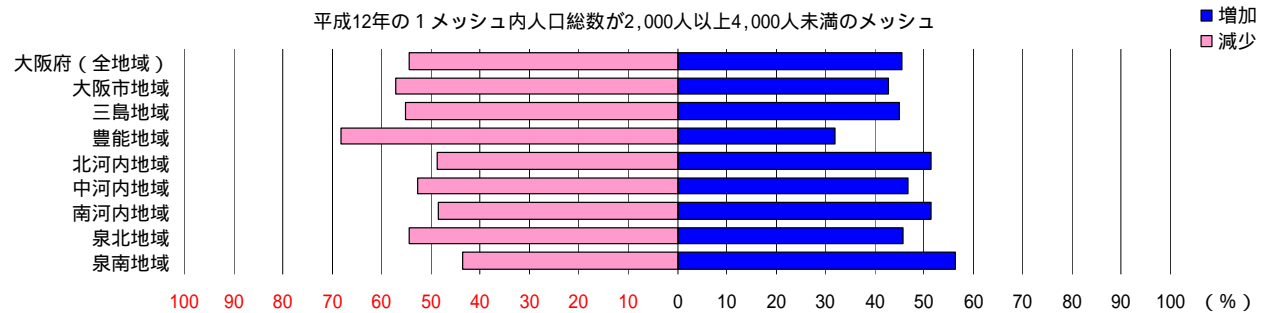
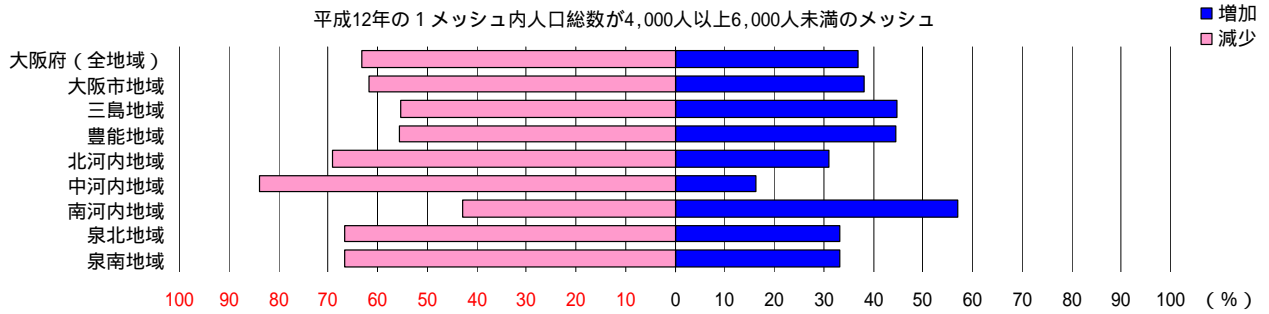
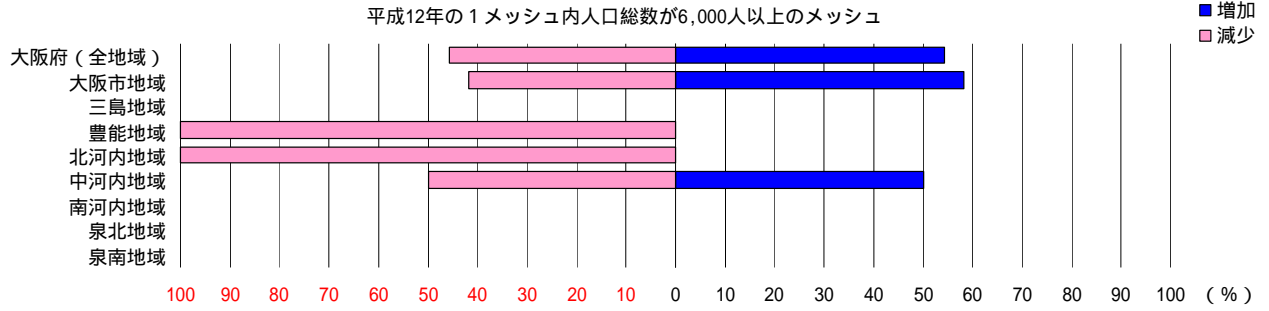

(2) 平成 12 年の世帯数区分でみる増減

第 8 表(現頁及び次頁)は、平成 12 年の世帯数が「0 世帯より多く 100 世帯未満」等の区分ごとに、大阪府内各メッシュを、世帯数が平成 2 年と比べて増加したメッシュ、減少したメッシュに分け、各区分のメッシュ数を地域ごとにまとめたものである。

各区分における世帯数が増加、減少したメッシュの数及び世帯が存在するメッシュに対する割合について、大阪府(全地域)については第 13 - 1 図(数)及び第 13 - 2 図(割合)で、各地域については第 14 - 1 図(数)及び第 14 - 2 図(割合)で、それぞれ第 8 表より図示している。なお、増減なしのメッシュについては考慮していないため、割合の図における横幅は必ずしも 100%ではない。

大阪府(全地域)をみると、全区分において、増加したメッシュが減少したメッシュを大きく上回っており、最も増加したメッシュの割合が多いのは「500 世帯以上 1,000 世帯未満」区分で 83.0%(903 メッシュ)の増加、次いで「2,500 世帯以上」区分の 82.7%(91 メッシュ)の増加、「100 世帯以上 500 世帯未満」区分の 76.6%(941 メッシュ)の増加、「1,000 世帯以上 2,500 世帯未満」区分の 75.4%(980 メッシュ)、「0 世帯より多く 100 世帯未満」区分の 65.9%(724 メッシュ)と続いている。

各地域をみても、「2,500 世帯以上」区分以外は、増加したメッシュが減少したメッシュを大きく上回っており、「2,500 世帯以上」区分においても、約 9 割を占める大阪市地域は増加したメッシュが減少したメッシュを大きく上回っている。

世帯密度が高い 1,000 世帯以上の区分のメッシュ数が、他地域と比較して多いのは大阪市地域であり、次いで三島地域、北河内地域となっている。世帯密度が低い区分である「0 世帯より多く 100 世帯未満」区分、「100 世帯以上 500 世帯未満」のメッシュ数が、他地域と比較して多いのは泉南地域及び南河内地域である。

第 8 表

1 メッシュ内世帯数区分(平成 12 年)別 世帯数が増減したメッシュ数 (次頁へ続く)

	0世帯より多く 100世帯未満		100世帯以上 500世帯未満	
	増加	減少	増加	減少
大阪府(全地域)	724 (65.9%)	303 (27.6%)	941 (76.6%)	281 (22.9%)
大阪市地域	46 (62.2%)	23 (31.1%)	91 (66.9%)	45 (33.1%)
三島地域	112 (70.9%)	37 (23.4%)	119 (72.1%)	46 (27.9%)
豊能地域	125 (64.1%)	51 (26.2%)	68 (73.1%)	24 (25.8%)
北河内地域	78 (72.9%)	25 (23.4%)	131 (82.4%)	27 (17.0%)
中河内地域	41 (59.4%)	24 (34.8%)	94 (79.0%)	24 (20.2%)
南河内地域	153 (64.8%)	73 (30.9%)	211 (83.1%)	43 (16.9%)
泉北地域	97 (62.6%)	49 (31.6%)	175 (73.5%)	61 (25.6%)
泉南地域	160 (69.3%)	57 (24.7%)	221 (76.7%)	66 (22.9%)

()内は、各区分における、世帯が存在するメッシュ数に対する割合を示しています。

第 13 - 1 図

1メッシュ内世帯数区分（平成 12 年）別 大阪府（全地域）の世帯数が増減したメッシュ（数）

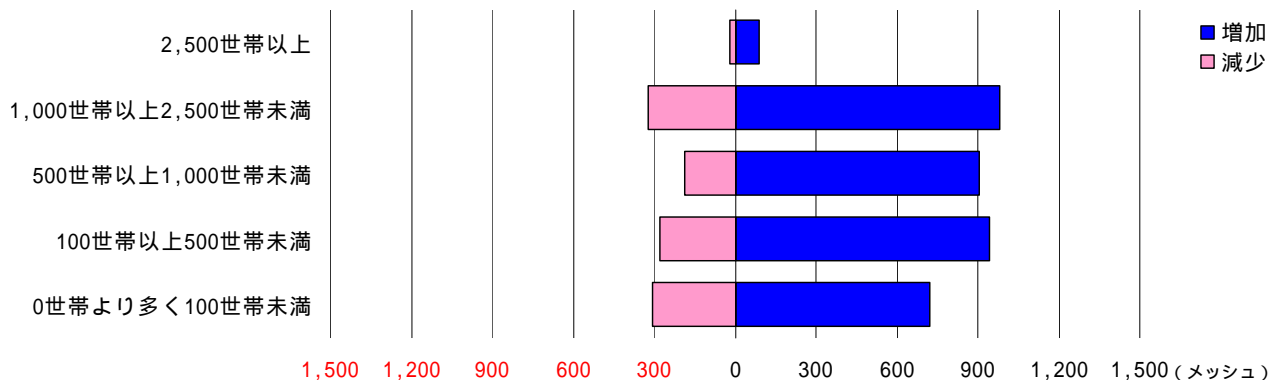

第 13- 2 図

1メッシュ内世帯数区分（平成 12 年）別 大阪府（全地域）の世帯数が増減したメッシュ（割合）

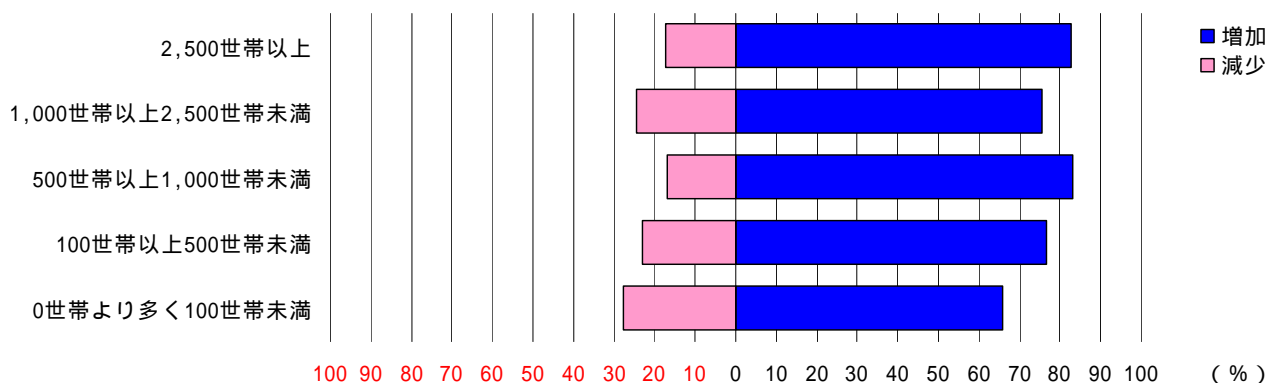

（前頁から続く）

500世帯以上 1,000世帯未満		1,000世帯以上 2,500世帯未満		2,500世帯以上	
増加	減少	増加	減少	増加	減少
903 (83.0%)	184 (16.9%)	980 (75.4%)	319 (24.5%)	91 (82.7%)	19 (17.3%)
100 (73.5%)	35 (25.7%)	314 (77.1%)	92 (22.6%)	83 (85.6%)	14 (14.4%)
131 (83.4%)	26 (16.6%)	145 (78.4%)	40 (21.6%)	0 (0.0%)	0 (0.0%)
69 (73.4%)	25 (26.6%)	69 (65.7%)	36 (34.3%)	0 (0.0%)	2 100.0%
151 (84.4%)	28 (15.6%)	140 (78.2%)	39 (21.8%)	0 (0.0%)	3 100.0%
103 (82.4%)	22 (17.6%)	115 (79.9%)	29 (20.1%)	2 100.0%	0 (0.0%)
135 (86.0%)	22 (14.0%)	39 (83.0%)	8 (17.0%)	0 (0.0%)	0 (0.0%)
163 (82.3%)	35 (17.7%)	108 (71.1%)	44 (28.9%)	1 100.0%	0 (0.0%)
111 (86.7%)	17 (13.3%)	13 (68.4%)	6 (31.6%)	0 (0.0%)	0 (0.0%)

第 14 - 1 図 1メッシュ内世帯数区分（平成12年）別 各地域の世帯数が増減したメッシュ（数）

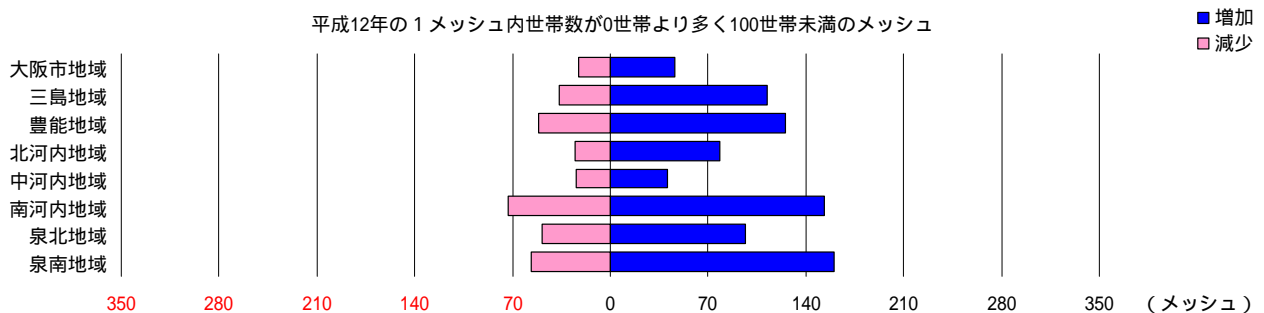
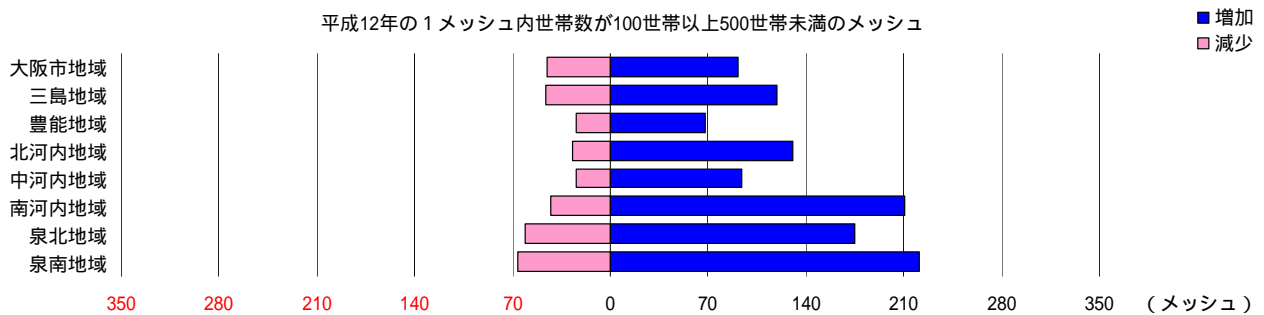
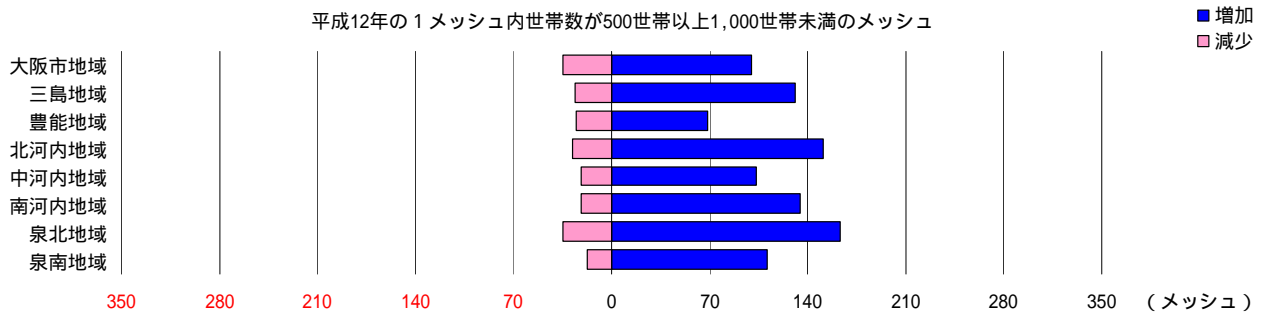
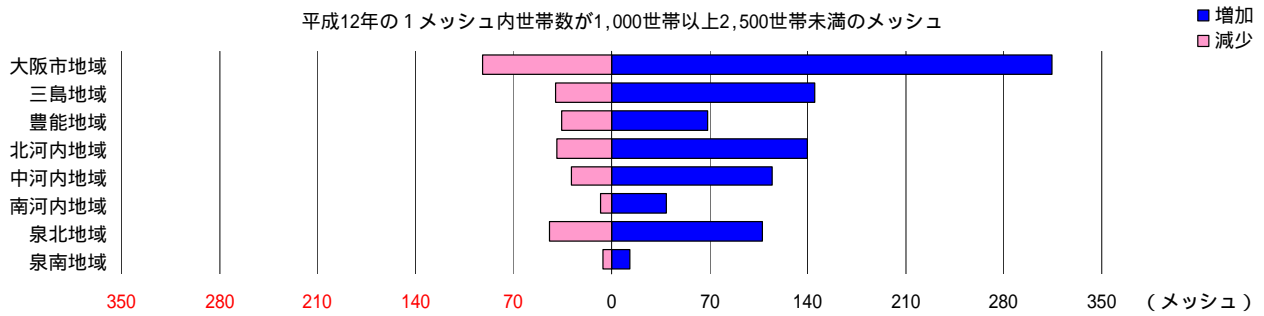
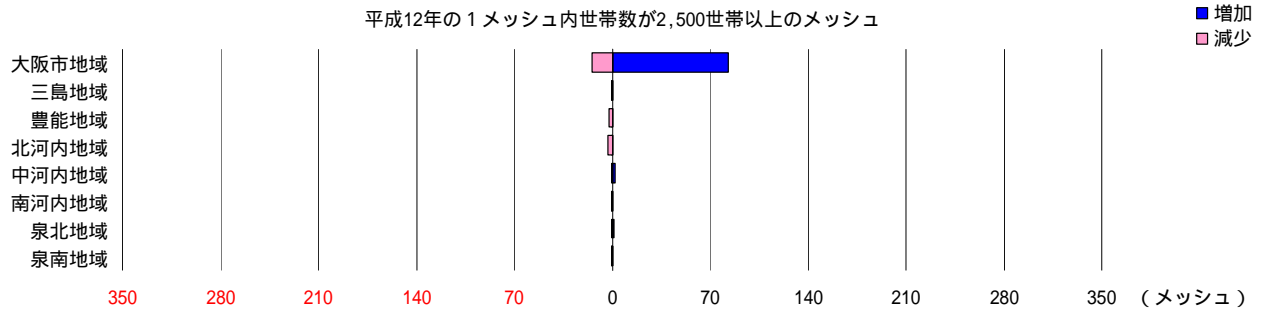

第 14 - 2 図 1メッシュ内世帯数区分（平成 12 年）別 各地域の世帯数が増減したメッシュ（割合）

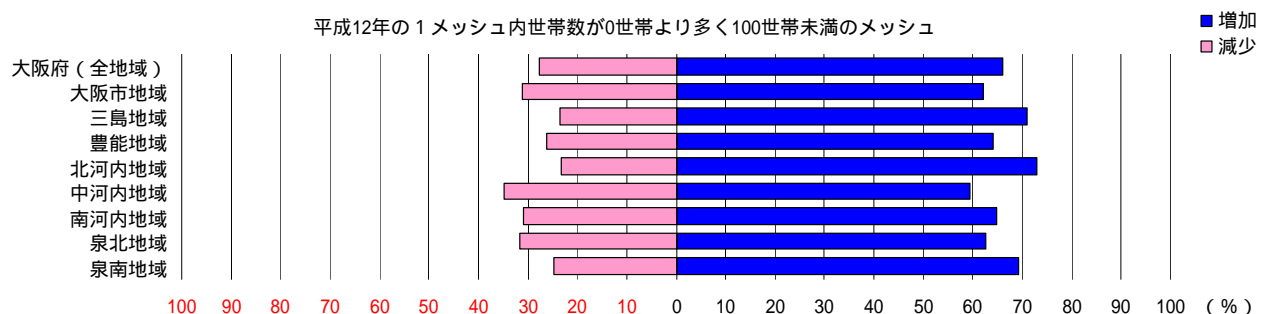
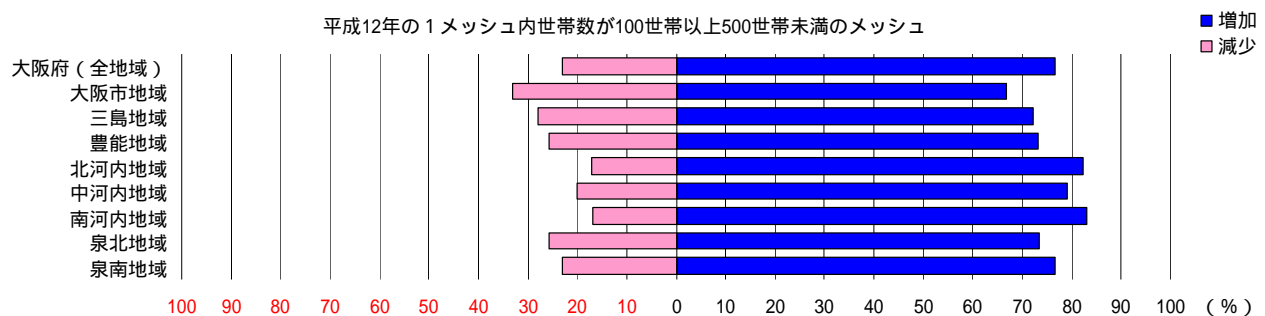
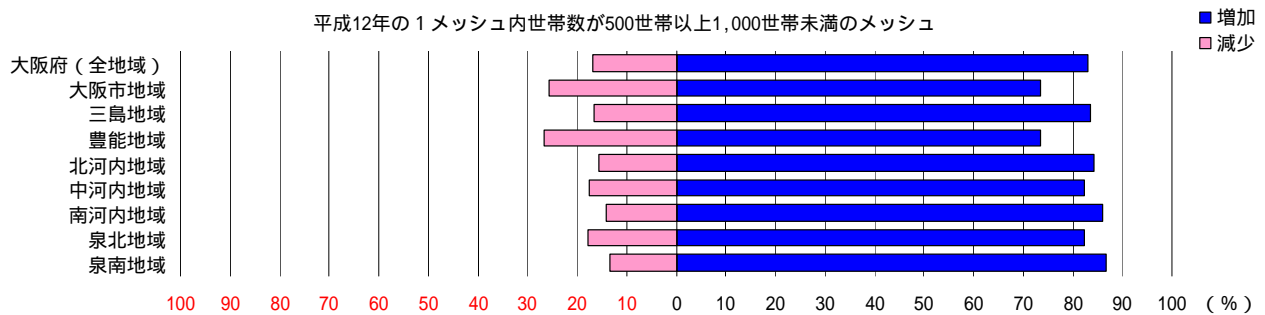
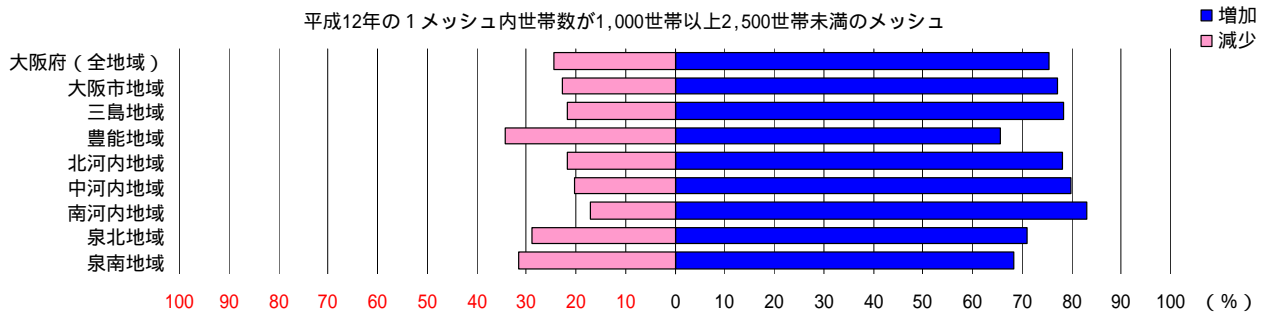
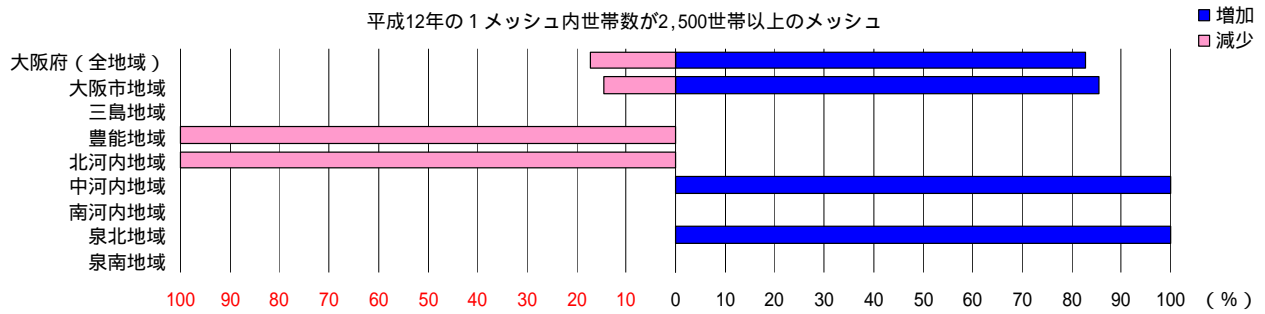

(3) 平成2年からの人口総数増減区分でみる増減

第9表(現頁及び次頁)は、平成12年の人口総数について、大阪府内のメッシュごとに、平成2年からの増減数を「30人未満」「30人以上100人未満」「100人以上300人未満」「300人以上500人未満」「500人以上1,000人未満」「1,000人以上」の増加及び減少に「人口増減なし」を加えた13区分に分け、各区分のメッシュ数を地域ごとにまとめたものである。

第15図は、各区分における地域構成を、第16図は大阪府(全地域)の区分構成を、第17図は各地域の区分構成を、それぞれ第9表より図示したものである。

大阪府(全地域)をみると、「100人以上300人未満の増加」区分の割合が最も高く、15.3%(755メッシュ)を占めている。次いで、「100人以上300人未満の減少」区分の14.4%(711メッシュ)となっている。

第15図 1メッシュ内人口総数増減区分別 各地域のメッシュ数

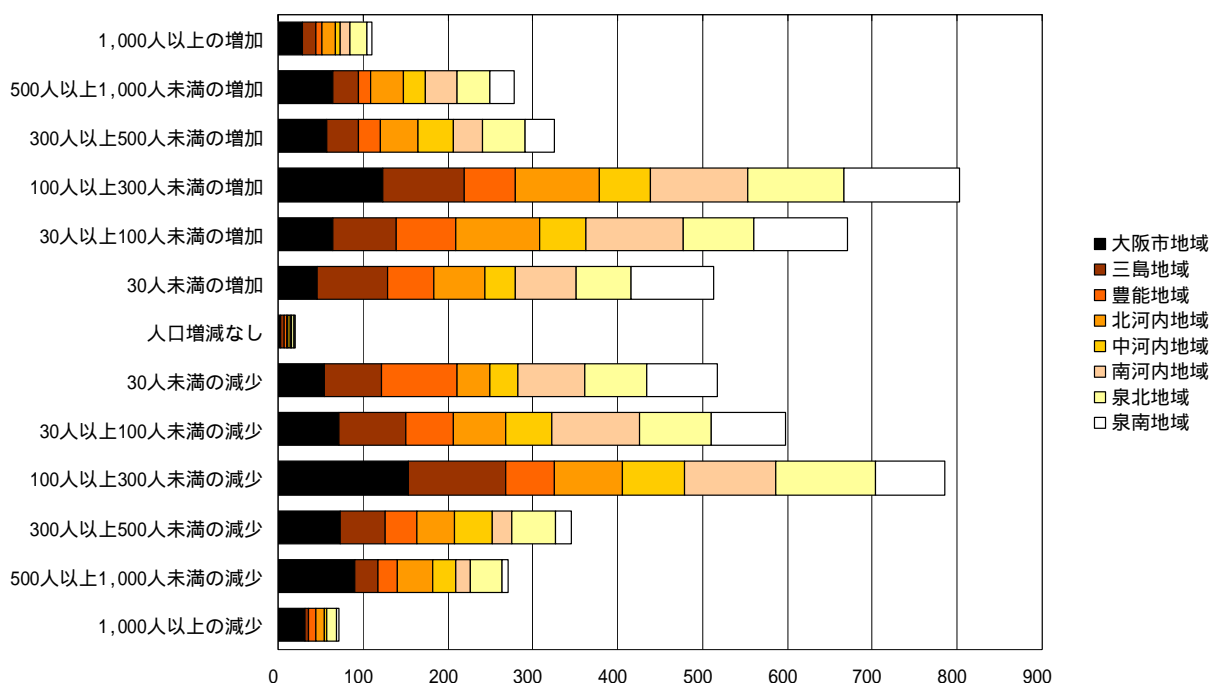

第9表 1メッシュ内人口総数増減区分別 メッシュ数 (次頁へ続く)

	人口が減少したメッシュ					
	1,000人以上	500人以上 1,000人未満	300人以上 500人未満	100人以上 300人未満	30人以上 100人未満	30人未満
大阪府(全地域)	77 (1.6%)	287 (5.8%)	345 (7.0%)	711 (14.4%)	524 (10.6%)	458 (9.3%)
大阪市地域	31 (3.6%)	90 (10.5%)	73 (8.5%)	153 (17.8%)	71 (8.2%)	55 (6.4%)
三島地域	5 (0.7%)	28 (4.1%)	53 (7.7%)	115 (16.8%)	79 (11.5%)	67 (9.8%)
豊能地域	9 (1.8%)	22 (4.3%)	38 (7.5%)	57 (11.2%)	57 (11.2%)	89 (17.6%)
北河内地域	9 (1.4%)	42 (6.6%)	44 (7.0%)	80 (12.6%)	61 (9.6%)	38 (6.0%)
中河内地域	3 (0.6%)	27 (5.8%)	44 (9.5%)	74 (16.0%)	54 (11.7%)	34 (7.4%)
南河内地域	0 (0.0%)	18 (2.5%)	23 (3.2%)	107 (15.0%)	103 (14.4%)	78 (10.9%)
泉北地域	12 (1.6%)	37 (4.9%)	52 (6.9%)	118 (15.7%)	85 (11.3%)	73 (9.7%)
泉南地域	2 (0.3%)	7 (1.0%)	18 (2.6%)	81 (11.7%)	87 (12.6%)	83 (12.0%)

()内は、人口が存在するメッシュ数に対する割合を示しています。

第 16 図 大阪府（全地域）の 1 メッシュ内人口総数増減区分のメッシュ数

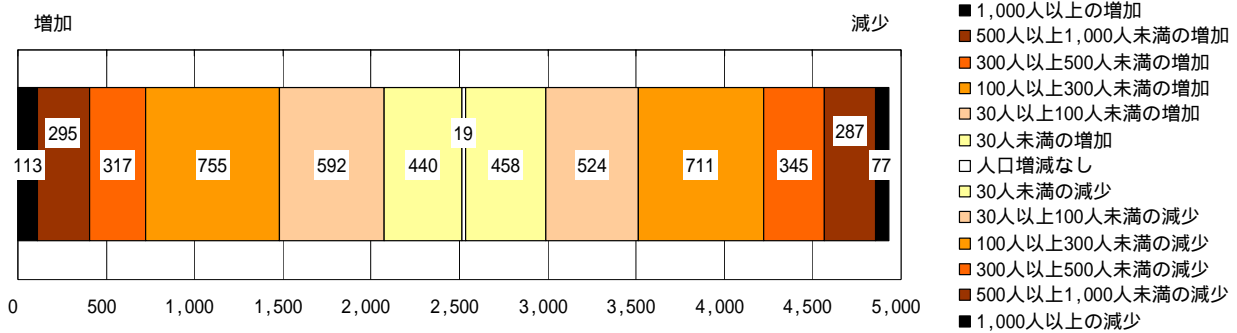

左側は人口総数が増加したメッシュを、右側は減少したメッシュを示しています。

第 17 図 地域別 1 メッシュ内人口総数増減区分のメッシュ数

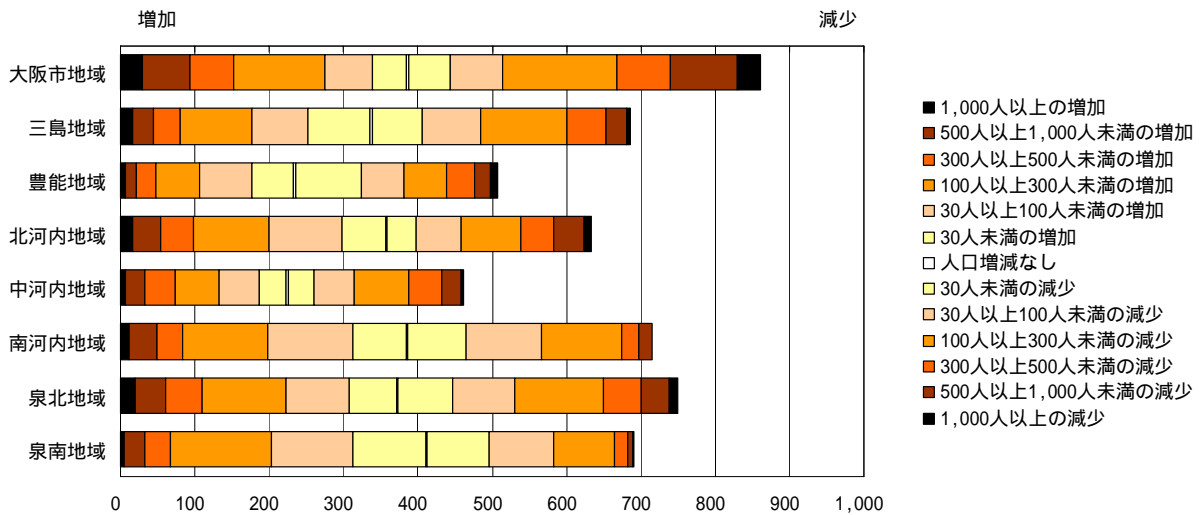

図内各棒において、左側は人口総数が増加したメッシュを、右側は減少したメッシュを示しています。

(前頁から続く)

人口増減なし のメッシュ	人口が増加したメッシュ							合計
	30人未満	30人以上 100人未満	100人以上 300人未満	300人以上 500人未満	500人以上 1,000人未満	1,000人以上		
19 (0.4%)	440 (8.9%)	592 (12.0%)	755 (15.3%)	317 (6.4%)	295 (6.0%)	113 (2.3%)	4,933	
3 (0.3%)	46 (5.3%)	64 (7.4%)	123 (14.3%)	58 (6.7%)	65 (7.5%)	29 (3.4%)	861	
4 (0.6%)	83 (12.1%)	75 (10.9%)	96 (14.0%)	36 (5.2%)	29 (4.2%)	16 (2.3%)	686	
3 (0.6%)	55 (10.8%)	70 (13.8%)	60 (11.8%)	26 (5.1%)	15 (3.0%)	6 (1.2%)	507	
2 (0.3%)	59 (9.3%)	99 (15.6%)	100 (15.8%)	45 (7.1%)	38 (6.0%)	16 (2.5%)	633	
3 (0.6%)	36 (7.8%)	54 (11.7%)	59 (12.8%)	42 (9.1%)	26 (5.6%)	6 (1.3%)	462	
1 (0.1%)	72 (10.1%)	115 (16.1%)	115 (16.1%)	34 (4.8%)	37 (5.2%)	12 (1.7%)	715	
2 (0.3%)	64 (8.5%)	84 (11.2%)	113 (15.1%)	50 (6.7%)	40 (5.3%)	20 (2.7%)	750	
2 (0.3%)	98 (14.2%)	110 (15.9%)	136 (19.7%)	34 (4.9%)	28 (4.1%)	5 (0.7%)	691	

(4) 平成2年からの世帯数増減区分でみる増減

第10表(現頁及び次頁)は、平成12年の世帯数について、大阪府内のメッシュごとに、平成2年からの増減数を「10世帯未満」「10世帯以上 50世帯未満」「50世帯以上 150世帯未満」「150世帯以上 250世帯未満」「250世帯以上 500世帯未満」「500世帯以上」の増加及び減少に「世帯増減なし」を加えた13区分に分け、各区分のメッシュ数を地域ごとにまとめたものである。

第18図は、各区分における地域構成を、第19図は大阪府(全地域)の区分構成を、第20図は各地域の区分構成を、それぞれ第10表より図示したものである。

大阪府(全地域)をみると、「50世帯以上 150世帯未満の増加」区分の割合が最も高く、23.3%(1,150メッシュ)を占めている。減少の区分に限定すると、「10世帯以上 50世帯未満の減少」区分の割合が最も高く、10.4%(513メッシュ)となっている。

第18図 1メッシュ内世帯数増減区分別 各地域のメッシュ数

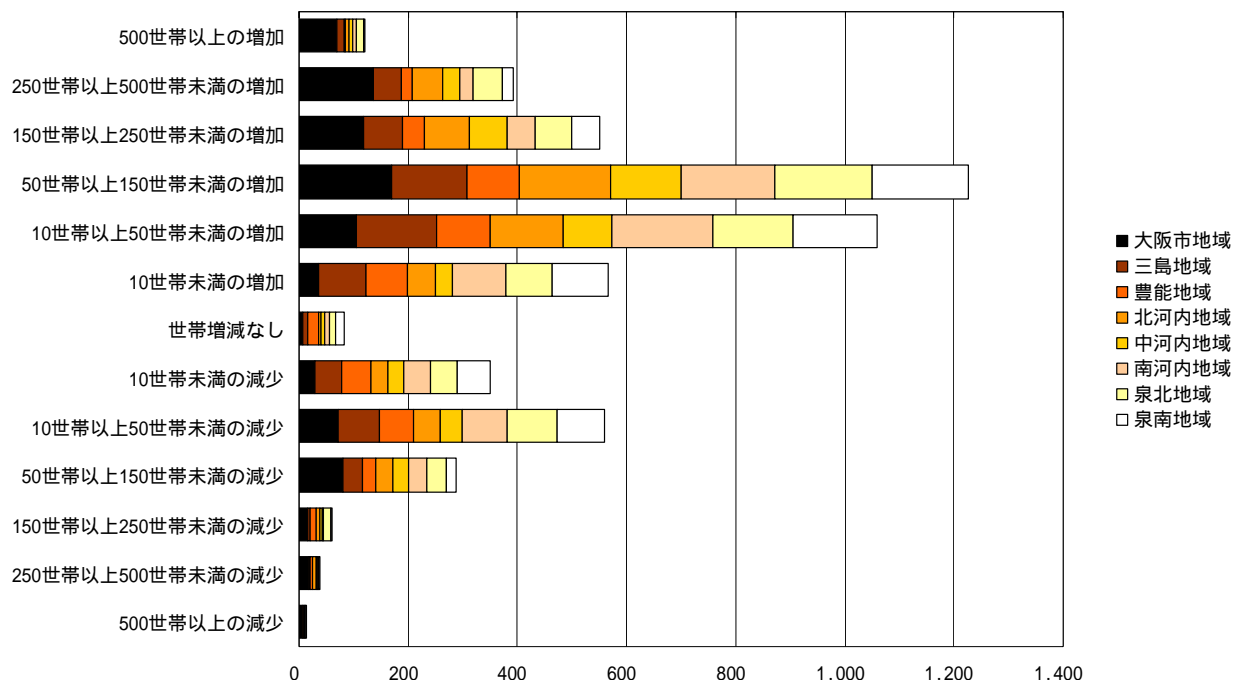

第10表 1メッシュ内世帯数増減区分別 メッシュ数 (次頁へ続く)

	世帯が減少したメッシュ					
	500世帯以上	250世帯以上 500世帯未満	150世帯以上 250世帯未満	50世帯以上 150世帯未満	10世帯以上 50世帯未満	10世帯未満
大阪府(全地域)	13 (0.3%)	40 (0.8%)	67 (1.4%)	276 (5.6%)	513 (10.4%)	306 (6.2%)
大阪市地域	6 (0.7%)	18 (2.1%)	15 (1.7%)	80 (9.3%)	71 (8.2%)	30 (3.5%)
三島地域	1 (0.1%)	1 (0.1%)	6 (0.9%)	37 (5.4%)	76 (11.1%)	49 (7.1%)
豊能地域	2 (0.4%)	6 (1.2%)	10 (2.0%)	23 (4.5%)	62 (12.2%)	53 (10.5%)
北河内地域	2 (0.3%)	7 (1.1%)	8 (1.3%)	31 (4.9%)	49 (7.7%)	31 (4.9%)
中河内地域	0 (0.0%)	1 (0.2%)	3 (0.6%)	29 (6.3%)	41 (8.9%)	28 (6.1%)
南河内地域	0 (0.0%)	0 (0.0%)	2 (0.3%)	33 (4.6%)	83 (11.6%)	49 (6.9%)
泉北地域	1 (0.1%)	3 (0.4%)	15 (2.0%)	36 (4.8%)	90 (12.0%)	50 (6.7%)
泉南地域	1 (0.1%)	2 (0.3%)	1 (0.1%)	18 (2.6%)	88 (12.7%)	61 (8.8%)

()内は、世帯が存在するメッシュ数に対する割合を示しています。

第 19 図 大阪府（全地域）の 1 メッシュ内世帯数増減区分のメッシュ数

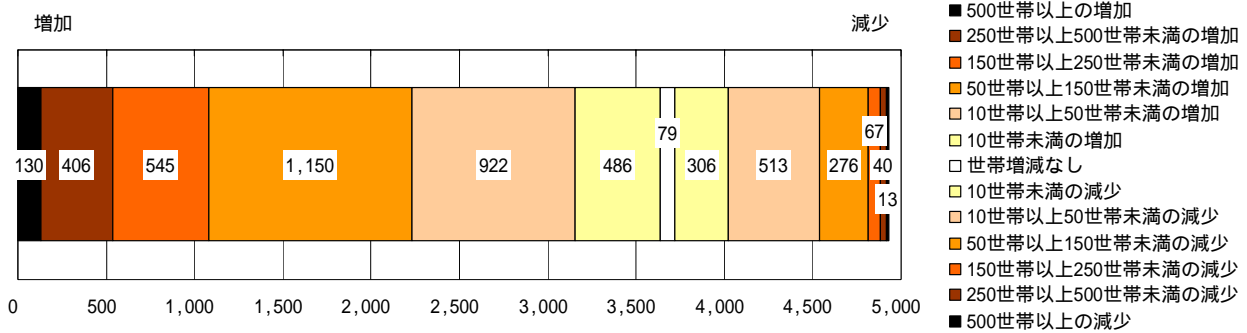

左側は世帯数が増加したメッシュを、右側は減少したメッシュを示しています。

第 20 図 地域別 1 メッシュ内世帯数増減区分のメッシュ数

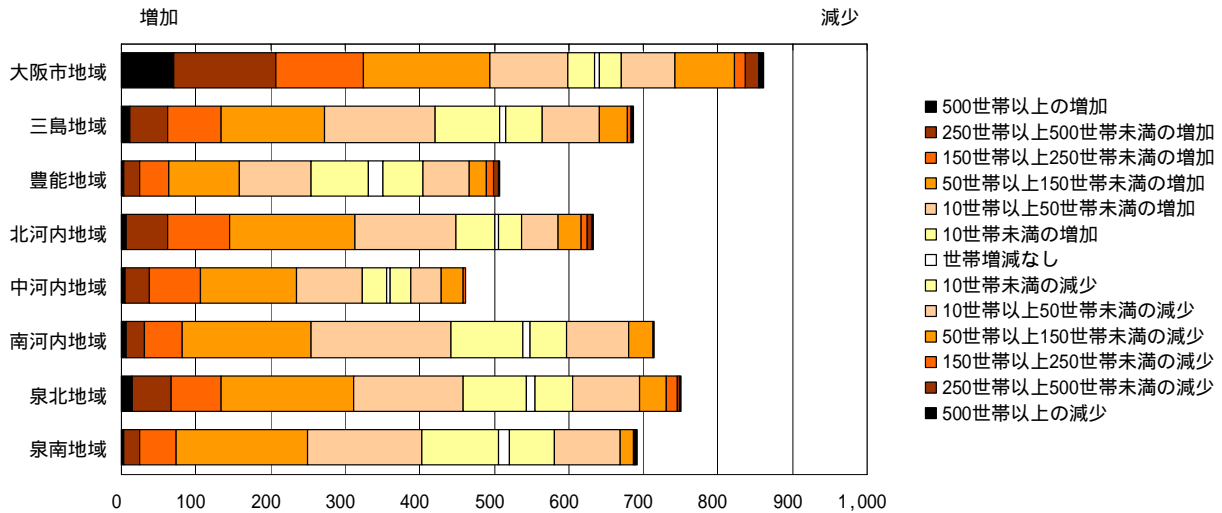

図内各棒において、左側は世帯数が増加したメッシュを、右側は減少したメッシュを示しています。

(前頁から続く)

世帯増減なし のメッシュ	世帯が増加したメッシュ						合計
	10世帯未満	10世帯以上 50世帯未満	50世帯以上 150世帯未満	150世帯以上 250世帯未満	250世帯以上 500世帯未満	500世帯以上	
79 (1.6%)	486 (9.9%)	922 (18.7%)	1,150 (23.3%)	545 (11.0%)	406 (8.2%)	130 (2.6%)	4,933
7 (0.8%)	36 (4.2%)	104 (12.1%)	169 (19.6%)	118 (13.7%)	137 (15.9%)	70 (8.1%)	861
9 (1.3%)	86 (12.5%)	148 (21.6%)	139 (20.3%)	72 (10.5%)	50 (7.3%)	12 (1.7%)	686
20 (3.9%)	76 (15.0%)	97 (19.1%)	95 (18.7%)	39 (7.7%)	21 (4.1%)	3 (0.6%)	507
5 (0.8%)	52 (8.2%)	135 (21.3%)	167 (26.4%)	84 (13.3%)	55 (8.7%)	7 (1.1%)	633
5 (1.1%)	32 (6.9%)	88 (19.0%)	129 (27.9%)	69 (14.9%)	32 (6.9%)	5 (1.1%)	462
10 (1.4%)	96 (13.4%)	187 (26.2%)	173 (24.2%)	51 (7.1%)	24 (3.4%)	7 (1.0%)	715
11 (1.5%)	86 (11.5%)	147 (19.6%)	177 (23.6%)	67 (8.9%)	53 (7.1%)	14 (1.9%)	750
15 (2.2%)	102 (14.8%)	153 (22.1%)	176 (25.5%)	50 (7.2%)	21 (3.0%)	3 (0.4%)	691

地域メッシュ別統計表

< 地域メッシュ別統計表について >

平成12年又は平成2年に人口(世帯)が存在する2分の1地域メッシュについて掲載しています。メッシュ・コード、2分の1地域メッシュ等の参考資料については、「地域メッシュ統計の概要」に掲載していますので、ご参照ください。

各メッシュについて、平成12年の人口総数(世帯数)はどの程度存在したか、平成2年からの増減数はどの程度か、を地域メッシュ別に区分で示しています。

区分については、次ページをご参照ください。

該当市区町村欄に が付いているメッシュは、複数の市区町村にまたがっているため、代表的な市区町村を記載しています。

美原町につきましては、平成17年2月1日に堺市と合併し、堺市となりましたので、美原町(堺市)と表記しています。

(見方の例) 下図: 39ページ1レコード目を抜粋

メッシュ・コード	人口総数(増減)区分		世帯数(増減)区分		該当市区町村
	平成12年	平成2年からの増減	平成12年	平成2年からの増減	
513530391	1	+0	1	+0	岬町

- ・ メッシュ・コードが513530391のメッシュは、岬町にあります。
- ・ 平成12年の人口総数は「1:0人より多く 1,000人未満」の範囲内です。
- ・ 平成2年からは「+0:30人未満」増加しています。
- ・ 平成12年の世帯数は「1:0世帯より多く 100世帯未満」の範囲内です。
- ・ 平成2年からは「+0:10世帯未満」増加しています。

< 区分について >

人口総数 (世帯数) 区分	平成12年	
	人口総数	世帯数
5	6,000人以上	2,500世帯以上
4	4,000人以上 6,000人未満	1,000世帯以上 2,500世帯未満
3	2,000人以上 4,000人未満	500世帯以上 1,000世帯未満
2	1,000人以上 2,000人未満	100世帯以上 500世帯未満
1	0人より多く 1,000人未満	0世帯より多く 100世帯未満
0	0人	0世帯

人口総数 (世帯数) 増減区分	平成2年から平成12年の増減	
	人口総数	世帯数
+ 5	1,000人以上の増加	500世帯以上の増加
+ 4	500人以上1,000人未満の増加	250世帯以上500世帯未満の増加
+ 3	300人以上500人未満の増加	150世帯以上250世帯未満の増加
+ 2	100人以上300人未満の増加	50世帯以上150世帯未満の増加
+ 1	30人以上100人未満の増加	10世帯以上50世帯未満の増加
+ 0	30人未満の増加	10世帯未満の増加
増減なし	人口増減なし	世帯増減なし
- 0	30人未満の減少	10世帯未満の減少
- 1	30人以上100人未満の減少	10世帯以上50世帯未満の減少
- 2	100人以上300人未満の減少	50世帯以上150世帯未満の減少
- 3	300人以上500人未満の減少	150世帯以上250世帯未満の減少
- 4	500人以上1,000人未満の減少	250世帯以上500世帯未満の減少
- 5	1,000人以上の減少	500世帯以上の減少

平成12年の区分が「0」は、平成2年に人口(世帯)が存在するメッシュについて掲載しています。

平成2年から平成12年の増減区分が「増減なし」は、平成12年又は平成2年に人口(世帯)が存在するメッシュについて掲載しています。

メッシュ・コード	人口総数(増減)区分		世帯数(増減)区分		該当市区町村
	平成12年	平成2年からの増減	平成12年	平成2年からの増減	
513530391	1	+0	1	+0	岬町
513530491	0	-1	0	-1	岬町
513530492	1	+1	1	+1	岬町
513530494	0	-0	0	-0	岬町
513530772	1	-1	1	+0	岬町
513530784	1	+1	1	+1	岬町
513530791	1	-1	1	-0	岬町
513530792	1	+0	1	+0	岬町
513530793	1	増減なし	1	増減なし	岬町
513530794	1	-0	2	+0	岬町
513530891	1	-1	1	-1	岬町
513530892	1	-2	2	-1	岬町
513531304	1	-0	1	-0	岬町
513531324	1	-1	1	-1	岬町
513531411	1	-0	1	増減なし	岬町
513531421	1	+1	1	+1	岬町
513531422	1	-0	1	-0	岬町
513531423	1	+0	1	+0	岬町
513531523	0	-2	0	-1	岬町
513531524	1	+2	1	+1	岬町
513531602	1	+0	1	+1	岬町
513531613	1	+0	1	+0	岬町
513531614	1	+0	1	+0	岬町
513531644	1	-0	1	-0	岬町
513531701	1	+2	2	+2	岬町
513531702	1	-1	2	-1	岬町
513531703	1	-2	2	-1	岬町
513531704	1	-2	1	-1	岬町
513531711	1	-2	2	+0	岬町
513531712	1	-2	2	-1	岬町
513531713	1	-1	2	-1	岬町
513531714	2	-2	2	-1	岬町
513531721	1	+0	1	+0	岬町
513531722	1	+0	1	+0	岬町
513531723	1	-3	2	-2	岬町
513531724	1	-1	2	+1	岬町
513531731	0	-1	0	-1	岬町
513531733	1	-1	2	+0	岬町
513531742	1	+0	1	増減なし	岬町
513531782	0	-0	0	-0	阪南市
513531801	1	-1	1	-0	岬町
513531812	1	-2	2	-1	岬町
513531821	2	-3	2	-2	岬町
513531822	1	+3	2	+3	岬町
513531823	1	+0	1	+0	岬町
513531831	2	-0	2	+2	岬町
513531832	1	+0	1	+0	岬町
513531833	1	+1	2	+1	岬町
513531834	1	+1	1	+1	岬町
513531841	0	-0	0	-0	岬町

メッシュ・コード	人口総数(増減)区分		世帯数(増減)区分		該当市区町村
	平成12年	平成2年からの増減	平成12年	平成2年からの増減	
513531842	1	+0	2	+1	岬町
513531843	1	+1	1	+0	岬町
513531844	1	+2	2	+2	岬町
513531853	1	-1	1	-0	岬町
513531873	1	+2	1	+2	阪南市
513531874	1	+4	2	+3	阪南市
513531883	1	+2	1	+2	阪南市
513531893	1	+0	1	+1	阪南市
513531894	0	-1	0	-1	阪南市
513531931	1	+2	1	+2	岬町
513531932	2	+2	2	+2	岬町
513531934	1	-2	2	-1	岬町
513531941	2	-2	2	-1	岬町
513531942	2	-2	2	-1	岬町
513531943	1	-2	2	-0	岬町
513531944	1	+1	1	+1	岬町
513531951	1	+1	1	+1	阪南市
513531952	1	+1	2	+1	岬町
513531953	1	-1	1	-1	岬町
513531954	2	+2	2	+2	阪南市
513531961	1	+0	1	+0	阪南市
513531962	1	+1	2	+2	阪南市
513531963	1	+1	2	+1	阪南市
513531964	2	+1	2	+2	阪南市
513531971	1	+2	1	+1	阪南市
513531972	1	+4	2	+3	阪南市
513531973	2	+2	2	+2	阪南市
513531974	1	-1	2	+1	阪南市
513531981	1	+1	1	+1	阪南市
513531984	0	-2	0	-2	阪南市
513531992	1	+0	1	+0	阪南市
513532732	1	-0	1	-0	泉南市
513532753	1	-0	1	-0	泉南市
513532812	1	-0	1	+0	阪南市
513532814	1	+1	1	+1	阪南市
513532823	0	-2	0	-1	泉南市
513532844	1	-0	1	+0	泉南市
513532901	1	+0	1	+0	阪南市
513532903	1	+2	2	+2	阪南市
513532904	1	-0	1	-0	阪南市
513532912	1	+1	1	+1	阪南市
513532913	2	-1	2	+1	阪南市
513532914	1	+0	1	+0	阪南市
513532934	1	+1	1	+0	泉南市
513541041	1	+0	1	+1	岬町
513541052	1	+0	1	+0	阪南市
513541061	1	-0	1	-0	阪南市
513541062	1	-1	2	+1	阪南市
513541064	1	+1	2	+1	阪南市
513541071	1	-0	2	+1	阪南市

メッシュ・コード	人口総数(増減)区分		世帯数(増減)区分		該当市区町村
	平成12年	平成2年からの増減	平成12年	平成2年からの増減	
513541072	1	- 1	1	- 1	阪南市
513541073	1	- 2	2	- 1	阪南市
513541074	1	- 1	2	- 0	阪南市
513541081	1	- 0	1	- 0	阪南市
513541082	2	- 1	3	+ 2	阪南市
513541083	1	- 0	1	- 1	阪南市
513541084	3	- 2	3	+ 1	阪南市
513541091	2	+ 2	2	+ 2	阪南市
513541092	0	- 1	0	- 1	阪南市
513541093	2	- 1	3	+ 2	阪南市
513541094	1	- 0	1	+ 1	阪南市
513541172	1	+ 0	1	+ 0	阪南市
513541181	1	+ 0	2	+ 0	阪南市
513541182	2	- 1	3	+ 1	阪南市
513541183	1	+ 1	1	+ 1	阪南市
513541184	2	+ 2	2	+ 2	阪南市
513541191	1	+ 1	2	+ 2	阪南市
513541192	1	+ 2	2	+ 2	阪南市
513541193	1	+ 0	1	+ 1	阪南市
513541194	3	- 4	4	- 1	阪南市
513541282	1	+ 0	2	+ 1	阪南市
513541284	1	- 1	2	+ 0	阪南市
513541291	1	+ 2	2	+ 2	阪南市
513541292	2	+ 1	3	+ 1	阪南市
513541293	2	+ 2	3	+ 2	阪南市
513541294	2	+ 2	3	+ 3	阪南市
513541391	2	- 0	2	+ 1	阪南市
513541392	2	- 2	3	+ 2	阪南市
513541393	1	+ 1	1	+ 1	阪南市
513541394	3	- 2	4	+ 2	阪南市
513541492	1	- 2	2	- 1	阪南市
513542001	2	+ 4	2	+ 2	阪南市
513542002	1	- 1	2	+ 1	阪南市
513542003	1	+ 1	2	+ 1	阪南市
513542004	2	+ 2	2	+ 2	阪南市
513542011	2	+ 3	2	+ 2	阪南市
513542012	1	- 0	1	+ 0	泉南市
513542013	1	+ 2	2	+ 2	阪南市
513542014	1	+ 2	1	+ 1	泉南市
513542031	1	- 1	1	+ 0	泉南市
513542033	1	+ 0	1	+ 1	泉南市
513542101	2	+ 0	2	+ 1	阪南市
513542102	1	+ 2	2	+ 2	阪南市
513542103	2	+ 2	3	+ 2	阪南市
513542104	1	+ 2	2	+ 2	阪南市
513542111	1	+ 2	2	+ 2	泉南市
513542112	1	+ 0	2	+ 1	泉南市
513542113	1	- 1	2	+ 1	阪南市
513542114	1	+ 0	1	+ 0	泉南市
513542121	1	+ 1	1	+ 1	泉南市

メッシュ・コード	人口総数(増減)区分		世帯数(増減)区分		該当市区町村
	平成12年	平成2年からの増減	平成12年	平成2年からの増減	
513542122	0	- 0	0	- 0	泉南市
513542123	1	- 2	2	- 1	泉南市
513542124	1	- 0	1	- 0	泉南市
513542131	1	+ 2	1	+ 0	泉南市
513542194	1	- 0	1	+ 0	泉佐野市
513542201	2	+ 2	2	+ 2	阪南市
513542202	1	+ 2	1	+ 2	阪南市
513542203	1	+ 1	2	+ 1	阪南市
513542204	1	+ 0	2	+ 1	阪南市
513542211	1	+ 2	1	+ 2	泉南市
513542212	1	- 2	1	- 1	泉南市
513542213	1	+ 2	2	+ 1	泉南市
513542214	1	- 0	2	- 1	泉南市
513542221	1	+ 2	1	+ 1	泉南市
513542222	1	+ 1	2	+ 1	泉南市
513542223	2	+ 2	2	+ 2	泉南市
513542224	2	+ 2	3	+ 2	泉南市
513542231	1	+ 1	2	+ 1	泉南市
513542232	1	+ 2	2	+ 2	泉佐野市
513542233	3	+ 2	3	+ 1	泉南市
513542234	2	- 2	3	+ 1	泉南市
513542242	1	+ 0	1	+ 0	泉南市
513542243	1	+ 0	1	+ 0	泉南市
513542244	2	- 3	2	- 1	泉南市
513542253	1	- 1	1	+ 0	泉南市
513542272	1	- 0	1	増減なし	泉佐野市
513542292	1	+ 0	1	+ 0	泉佐野市
513542294	1	+ 0	1	+ 0	泉佐野市
513542301	1	+ 1	2	+ 1	阪南市
513542302	1	+ 2	2	+ 2	泉南市
513542303	2	+ 3	2	+ 2	阪南市
513542304	1	- 1	2	- 0	泉南市
513542311	2	+ 0	2	+ 2	泉南市
513542312	2	- 1	2	+ 2	泉南市
513542313	2	+ 0	3	+ 2	泉南市
513542314	1	+ 4	2	+ 3	泉南市
513542321	1	+ 2	2	+ 2	泉南市
513542322	2	+ 1	2	+ 2	泉南市
513542323	2	+ 3	2	+ 3	泉南市
513542324	1	+ 1	2	+ 2	泉南市
513542331	2	- 5	2	- 5	泉南市
513542332	1	+ 1	2	+ 1	泉南市
513542333	3	+ 5	3	+ 5	泉南市
513542334	3	- 0	3	+ 2	泉南市
513542341	1	+ 0	1	+ 1	泉南市
513542342	1	+ 1	2	+ 1	泉南市
513542343	1	- 2	2	- 1	泉南市
513542344	1	- 1	2	+ 0	泉南市
513542351	1	- 0	1	+ 0	泉南市
513542352	1	- 0	1	- 0	泉佐野市

メッシュ・コード	人口総数(増減)区分		世帯数(増減)区分		該当市区町村
	平成12年	平成2年からの増減	平成12年	平成2年からの増減	
513542374	1	+1	1	+0	泉佐野市
513542384	1	-0	1	-0	泉佐野市
513542392	1	-0	1	増減なし	泉佐野市
513542401	2	+4	3	+3	阪南市
513542402	2	+2	3	+3	泉南市
513542403	1	+2	2	+2	阪南市
513542404	1	-1	1	-1	泉南市
513542411	3	+2	3	+2	泉南市
513542412	2	+5	3	+3	泉南市
513542413	1	-1	1	-1	泉南市
513542414	2	-2	3	+1	泉南市
513542421	2	-2	3	-1	泉南市
513542422	2	+2	2	+2	泉南市
513542423	1	+2	2	+2	泉南市
513542424	1	+2	2	+2	泉南市
513542431	3	-3	3	-2	泉南市
513542432	2	-2	2	-1	泉南市
513542433	1	-2	2	-1	泉南市
513542434	1	-0	1	-0	泉南市
513542441	2	+3	2	+3	泉南市
513542442	1	+1	2	+1	泉南市
513542443	2	+3	3	+3	泉南市
513542444	1	+2	2	+2	泉南市
513542452	1	-0	2	+0	泉佐野市
513542453	1	-1	1	-0	泉佐野市
513542454	1	+0	1	+0	泉佐野市
513542461	1	-0	2	+1	泉佐野市
513542462	1	+1	1	+1	泉佐野市
513542463	1	-1	2	-0	泉佐野市
513542464	1	+2	2	+2	泉佐野市
513542471	1	-0	1	+0	泉佐野市
513542472	1	+0	1	増減なし	泉佐野市
513542473	1	+2	2	+2	泉佐野市
513542474	1	-1	2	+1	泉佐野市
513542481	1	+2	1	+1	泉佐野市
513542482	1	-2	1	-1	泉佐野市
513542483	1	+0	1	+0	泉佐野市
513542493	1	+0	1	+1	熊取町
513542512	1	+0	1	-0	泉南市
513542514	1	+0	1	+0	泉南市
513542521	1	+1	2	+1	泉南市
513542522	1	-2	2	-2	泉南市
513542523	2	-1	2	+1	泉南市
513542524	1	-2	2	-1	泉南市
513542531	1	+0	1	+1	泉佐野市
513542532	1	-0	2	+0	泉佐野市
513542533	1	+2	1	+1	泉佐野市
513542534	1	-1	2	-1	泉佐野市
513542541	1	-0	2	+1	泉佐野市
513542542	1	-2	1	-1	泉佐野市

メッシュ・コード	人口総数(増減)区分		世帯数(増減)区分		該当市区町村
	平成12年	平成2年からの増減	平成12年	平成2年からの増減	
513542543	1	-0	1	増減なし	泉佐野市
513542544	1	+1	1	+1	泉佐野市
513542551	1	-0	1	+0	泉佐野市
513542552	1	+1	1	+2	泉佐野市
513542553	1	+0	2	+1	泉佐野市
513542554	2	+2	3	+2	泉佐野市
513542561	1	-1	2	+0	泉佐野市
513542562	1	+2	2	+1	泉佐野市
513542563	1	+4	2	+2	泉佐野市
513542564	2	+2	2	+2	泉佐野市
513542571	1	+1	2	+1	泉佐野市
513542572	1	+0	1	+0	泉佐野市
513542573	1	+2	2	+2	泉佐野市
513542574	1	-0	1	+0	泉佐野市
513542581	1	+1	1	+1	泉佐野市
513542582	1	-2	1	-1	泉佐野市
513542583	1	+1	2	-0	泉佐野市
513542584	1	-2	2	-0	熊取町
513542593	1	+0	1	+0	熊取町
513542594	1	+1	1	+1	熊取町
513542621	1	-1	2	-0	泉南市
513542622	1	-1	2	+1	田尻町
513542623	1	-1	1	-1	泉南市
513542624	2	-2	2	-1	泉南市
513542631	1	+2	2	+2	田尻町
513542632	1	+1	1	+1	泉佐野市
513542633	2	-2	3	-1	田尻町
513542634	1	-2	2	-1	田尻町
513542641	1	+0	1	+1	泉佐野市
513542642	1	-2	2	-1	泉佐野市
513542643	1	+1	2	+2	泉佐野市
513542644	2	+2	2	+2	泉佐野市
513542651	2	+1	3	+2	泉佐野市
513542652	1	+1	2	+1	泉佐野市
513542653	2	+2	2	+2	泉佐野市
513542654	1	+0	1	+0	泉佐野市
513542661	1	-1	1	-1	泉佐野市
513542662	1	+3	2	+3	泉佐野市
513542663	1	+2	2	+2	泉佐野市
513542664	2	+3	2	+3	泉佐野市
513542671	1	+1	1	+1	泉佐野市
513542672	1	+2	1	+2	泉佐野市
513542673	1	-1	2	+2	泉佐野市
513542674	2	+4	3	+3	泉佐野市
513542681	2	-0	2	+2	熊取町
513542682	2	-2	2	-1	熊取町
513542683	3	-3	3	+1	熊取町
513542684	2	-0	2	+2	熊取町
513542691	1	+2	2	+2	熊取町
513542692	1	+0	1	+0	熊取町

メッシュ・コード	人口総数(増減)区分		世帯数(増減)区分		該当市区町村
	平成12年	平成2年からの増減	平成12年	平成2年からの増減	
513542693	2	- 2	2	+ 0	熊取町
513542694	1	+ 2	2	+ 3	熊取町
513542731	1	+ 0	2	+ 1	田尻町
513542732	2	- 3	3	- 2	泉佐野市
513542733	1	+ 2	2	+ 2	泉佐野市
513542734	2	+ 4	3	+ 3	泉佐野市
513542741	3	+ 2	4	+ 3	泉佐野市
513542742	3	- 1	4	+ 2	泉佐野市
513542743	2	+ 4	3	+ 3	泉佐野市
513542744	2	+ 2	3	+ 2	泉佐野市
513542751	1	+ 3	2	+ 3	泉佐野市
513542752	2	+ 3	3	+ 3	泉佐野市
513542753	1	+ 2	2	+ 2	泉佐野市
513542754	2	+ 2	3	+ 3	泉佐野市
513542761	2	+ 4	3	+ 3	泉佐野市
513542762	1	+ 4	2	+ 3	泉佐野市
513542763	1	+ 3	2	+ 3	泉佐野市
513542764	1	- 2	2	- 2	泉佐野市
513542771	2	+ 1	3	+ 2	泉佐野市
513542772	1	- 2	2	- 1	熊取町
513542773	2	+ 2	3	+ 2	泉佐野市
513542774	2	+ 2	2	+ 2	熊取町
513542781	2	+ 0	2	+ 2	熊取町
513542782	2	+ 0	2	+ 2	熊取町
513542783	2	- 2	2	+ 1	熊取町
513542784	1	+ 2	2	+ 2	熊取町
513542791	2	- 0	2	+ 2	熊取町
513542792	2	- 1	2	+ 1	熊取町
513542793	2	- 2	3	+ 1	熊取町
513542794	1	+ 2	2	+ 2	熊取町
513542832	1	- 1	1	- 1	泉佐野市
513542841	2	+ 2	2	+ 2	泉佐野市
513542842	1	+ 2	2	+ 2	泉佐野市
513542843	1	+ 1	1	+ 2	泉佐野市
513542844	2	+ 1	3	+ 3	泉佐野市
513542851	2	- 2	3	+ 2	泉佐野市
513542852	2	+ 2	3	+ 3	泉佐野市
513542853	2	- 1	3	+ 2	泉佐野市
513542854	2	+ 0	3	+ 2	泉佐野市
513542861	1	+ 2	2	+ 2	泉佐野市
513542862	1	+ 1	2	+ 1	泉佐野市
513542863	2	+ 2	2	+ 3	泉佐野市
513542864	1	+ 0	2	+ 1	泉佐野市
513542871	1	- 1	2	+ 0	泉佐野市
513542872	2	- 0	2	+ 1	泉佐野市
513542873	1	- 0	2	+ 1	泉佐野市
513542874	2	+ 4	3	+ 3	泉佐野市
513542881	2	+ 2	3	+ 2	泉佐野市
513542882	2	+ 2	3	+ 2	泉佐野市
513542883	3	+ 3	3	+ 3	泉佐野市

メッシュ・コード	人口総数(増減)区分		世帯数(増減)区分		該当市区町村
	平成12年	平成2年からの増減	平成12年	平成2年からの増減	
513542884	1	+ 2	2	+ 2	泉佐野市
513542891	2	- 0	3	+ 2	熊取町
513542892	1	- 1	1	- 1	貝塚市
513542893	2	+ 4	2	+ 3	貝塚市
513542894	1	+ 2	2	+ 2	貝塚市
513542941	1	+ 2	2	+ 2	泉佐野市
513542942	1	+ 3	2	+ 3	泉佐野市
513542951	3	- 1	3	+ 2	泉佐野市
513542952	3	- 4	3	- 2	泉佐野市
513542953	1	- 2	2	- 1	泉佐野市
513542954	2	- 4	3	- 2	泉佐野市
513542961	2	+ 2	3	+ 3	泉佐野市
513542962	2	+ 1	2	+ 2	泉佐野市
513542963	3	+ 2	3	+ 2	泉佐野市
513542964	2	- 2	2	- 0	泉佐野市
513542971	1	+ 2	2	+ 2	泉佐野市
513542972	3	- 4	4	- 2	泉佐野市
513542973	1	+ 0	2	+ 1	泉佐野市
513542974	2	+ 3	3	+ 3	泉佐野市
513542981	2	+ 3	2	+ 3	泉佐野市
513542982	2	- 0	2	+ 1	泉佐野市
513542983	2	+ 2	2	+ 2	貝塚市
513542984	1	+ 2	2	+ 2	貝塚市
513542991	2	+ 2	2	+ 1	貝塚市
513542992	0	- 1	0	- 1	貝塚市
513542993	1	- 0	1	- 0	貝塚市
513542994	1	- 0	1	+ 0	貝塚市
513543003	1	+ 1	1	+ 0	泉佐野市
513543103	1	- 0	1	+ 0	泉佐野市
513543201	1	- 0	1	+ 0	泉佐野市
513543232	0	- 0	0	- 0	貝塚市
513543311	1	- 0	1	+ 0	貝塚市
513543321	1	- 0	1	増減なし	貝塚市
513543334	1	+ 2	1	+ 1	貝塚市
513543343	0	- 2	0	- 1	貝塚市
513543403	1	+ 0	1	+ 0	熊取町
513543432	1	+ 2	1	+ 1	貝塚市
513543441	0	- 2	0	- 1	貝塚市
513543442	0	- 1	0	- 1	岸和田市
513543444	1	+ 2	1	+ 1	岸和田市
513543461	1	- 0	1	- 0	岸和田市
513543463	1	+ 0	1	+ 0	岸和田市
513543501	1	+ 0	1	+ 0	熊取町
513543503	1	+ 0	1	+ 0	熊取町
513543504	1	+ 1	1	+ 0	貝塚市
513543522	1	- 0	1	- 0	貝塚市
513543543	1	+ 0	1	+ 0	岸和田市
513543544	1	- 0	1	増減なし	岸和田市
513543572	1	- 1	1	- 1	和泉市
513543574	1	+ 1	1	+ 1	和泉市

メッシュ・コード	人口総数(増減)区分		世帯数(増減)区分		該当市区町村
	平成12年	平成2年からの増減	平成12年	平成2年からの増減	
513543603	1	+ 2	2	+ 2	熊取町
513543611	0	- 1	0	- 1	貝塚市
513543613	1	+ 1	2	+ 1	貝塚市
513543614	1	+ 1	1	+ 1	貝塚市
513543621	1	+ 0	1	+ 0	貝塚市
513543623	1	- 1	1	- 0	貝塚市
513543651	1	+ 0	1	+ 0	岸和田市
513543652	1	- 0	1	- 0	岸和田市
513543653	1	- 0	1	+ 0	岸和田市
513543661	1	- 0	1	増減なし	岸和田市
513543664	1	+ 1	1	+ 1	和泉市
513543671	1	- 0	1	+ 0	和泉市
513543672	1	- 1	1	- 0	和泉市
513543674	1	- 0	1	増減なし	和泉市
513543683	1	+ 0	1	+ 0	和泉市
513543693	1	+ 0	1	増減なし	和泉市
513543701	2	+ 4	2	+ 3	貝塚市
513543702	1	+ 1	1	+ 1	貝塚市
513543703	1	+ 2	1	+ 2	貝塚市
513543704	1	- 2	2	- 1	貝塚市
513543711	1	- 2	2	- 0	貝塚市
513543712	1	- 1	2	- 1	貝塚市
513543713	2	- 2	2	- 1	貝塚市
513543714	1	+ 1	1	- 1	貝塚市
513543721	1	+ 1	1	+ 0	貝塚市
513543723	1	+ 0	1	+ 0	貝塚市
513543733	1	+ 1	1	+ 1	岸和田市
513543734	1	+ 1	1	+ 1	岸和田市
513543743	1	+ 1	1	+ 1	岸和田市
513543751	1	- 0	1	+ 0	岸和田市
513543762	1	- 2	1	- 1	和泉市
513543772	1	- 0	1	増減なし	和泉市
513543774	1	+ 0	1	+ 0	和泉市
513543783	1	- 2	1	- 1	和泉市
513543784	1	+ 1	1	+ 1	和泉市
513543801	2	+ 0	2	+ 2	貝塚市
513543802	1	+ 1	2	- 1	貝塚市
513543803	3	- 3	3	+ 1	貝塚市
513543804	3	- 3	3	- 2	貝塚市
513543811	1	+ 3	2	+ 2	貝塚市
513543812	1	+ 0	2	+ 0	貝塚市
513543813	1	+ 0	1	増減なし	貝塚市
513543814	1	- 1	1	- 1	貝塚市
513543821	1	- 0	1	- 0	貝塚市
513543822	1	+ 1	1	+ 1	貝塚市
513543823	1	+ 0	1	増減なし	貝塚市
513543831	1	- 3	2	- 2	岸和田市
513543832	1	+ 2	2	- 0	岸和田市
513543834	1	+ 2	1	+ 1	岸和田市
513543841	1	+ 1	1	+ 1	岸和田市

メッシュ・コード	人口総数(増減)区分		世帯数(増減)区分		該当市区町村
	平成12年	平成2年からの増減	平成12年	平成2年からの増減	
513543843	1	- 2	1	- 1	岸和田市
513543851	1	+ 1	1	+ 1	岸和田市
513543852	0	- 1	0	- 1	岸和田市
513543853	1	- 1	2	+ 0	岸和田市
513543864	1	- 0	1	- 0	和泉市
513543872	1	- 0	1	- 0	和泉市
513543873	1	+ 0	1	+ 0	和泉市
513543874	1	- 0	1	+ 0	和泉市
513543881	1	- 0	1	+ 0	和泉市
513543901	2	- 1	2	+ 0	貝塚市
513543902	1	- 2	2	- 0	貝塚市
513543903	3	+ 2	3	+ 2	貝塚市
513543904	2	+ 2	2	+ 2	貝塚市
513543911	1	+ 0	1	+ 0	貝塚市
513543912	1	+ 1	1	+ 1	貝塚市
513543913	1	- 0	1	増減なし	貝塚市
513543914	1	+ 1	1	+ 0	貝塚市
513543921	1	+ 0	1	+ 0	岸和田市
513543924	1	- 2	2	- 1	岸和田市
513543931	1	+ 1	1	+ 1	岸和田市
513543933	1	+ 0	1	+ 0	岸和田市
513543934	1	+ 0	1	+ 0	岸和田市
513543951	1	+ 0	2	+ 1	岸和田市
513543952	1	+ 0	1	+ 0	岸和田市
513543953	1	- 1	1	- 1	岸和田市
513543954	1	+ 0	1	+ 1	岸和田市
513543962	1	+ 1	1	+ 0	和泉市
513543964	1	+ 0	1	+ 1	和泉市
513543971	1	- 1	1	- 1	和泉市
513543973	1	- 1	1	- 0	和泉市
513543982	1	+ 1	1	+ 2	和泉市
513543984	1	+ 0	1	+ 0	和泉市
513543991	1	- 2	1	- 1	和泉市
513543993	1	- 1	2	+ 1	和泉市
51354414	0	- 1	0	- 1	河内長野市
513544424	0	- 1	0	- 1	河内長野市
513544512	1	+ 0	1	+ 0	河内長野市
513544521	1	+ 1	1	+ 1	河内長野市
513544542	1	+ 1	1	+ 1	河内長野市
513544621	1	- 0	1	+ 0	河内長野市
513544631	1	+ 1	1	+ 1	河内長野市
513544633	0	- 1	0	- 1	河内長野市
513544653	1	+ 1	1	+ 0	河内長野市
513544663	1	+ 1	1	+ 1	河内長野市
513544664	1	- 1	1	- 0	河内長野市
513544674	1	- 2	1	- 1	河内長野市
513544683	1	- 0	1	+ 0	河内長野市
513544684	1	- 1	1	- 1	河内長野市
513544693	1	+ 1	1	+ 1	河内長野市
513544701	1	+ 0	1	+ 0	和泉市

メッシュ・コード	人口総数(増減)区分		世帯数(増減)区分		該当市区町村
	平成12年	平成2年からの増減	平成12年	平成2年からの増減	
513544702	1	- 0	1	- 0	和泉市
513544724	1	- 0	1	- 0	河内長野市
513544751	1	+ 1	1	+ 0	河内長野市
513544753	0	- 1	0	- 1	河内長野市
513544763	1	- 1	1	- 0	河内長野市
513544772	1	+ 0	1	+ 0	河内長野市
513544774	1	+ 1	1	+ 1	河内長野市
513544844	1	+ 0	1	+ 0	河内長野市
513544851	0	- 1	0	- 1	河内長野市
513544852	0	- 1	0	- 1	河内長野市
513544853	2	- 0	2	+ 1	河内長野市
513544854	1	- 0	1	+ 1	河内長野市
513544861	1	+ 0	1	+ 0	河内長野市
513544863	1	+ 1	1	+ 1	河内長野市
513544872	1	+ 1	1	+ 1	河内長野市
513544873	1	+ 1	1	+ 1	河内長野市
513544903	1	- 0	1	+ 0	和泉市
513544922	1	+ 1	1	+ 1	河内長野市
513544933	1	+ 1	1	+ 1	河内長野市
513544934	1	- 1	1	- 1	河内長野市
513544942	2	+ 5	2	+ 3	河内長野市
513544944	1	+ 1	2	+ 2	河内長野市
513544951	2	- 0	2	+ 2	河内長野市
513544952	2	- 2	2	+ 1	河内長野市
513544953	1	- 2	2	+ 1	河内長野市
513544954	1	+ 1	2	+ 2	河内長野市
513544961	1	- 1	2	+ 0	河内長野市
513544963	1	+ 0	1	+ 0	河内長野市
513544971	1	- 3	1	- 2	河内長野市
513544973	1	+ 1	1	+ 1	河内長野市
513544992	1	+ 1	1	+ 1	河内長野市
513544994	1	- 1	1	- 1	河内長野市
513545613	1	- 1	1	- 0	河内長野市
513545702	1	- 1	1	- 0	河内長野市
513545711	1	+ 1	1	+ 1	河内長野市
513545804	1	- 0	1	増減なし	河内長野市
513545833	1	- 0	1	- 0	千早赤阪村
513545901	1	- 0	1	増減なし	河内長野市
513545914	1	- 1	2	- 0	河内長野市
513545923	1	- 0	1	増減なし	千早赤阪村
513551191	1	+ 0	1	+ 0	田尻町
513552052	1	- 0	1	- 0	泉佐野市
513552061	1	- 0	2	+ 1	泉佐野市
513552062	2	- 1	2	+ 1	泉佐野市
513552063	1	- 1	1	- 0	泉佐野市
513552064	2	- 0	2	+ 1	泉佐野市
513552071	1	+ 1	2	+ 2	泉佐野市
513552072	1	+ 2	2	+ 2	泉佐野市
513552073	2	+ 2	3	+ 2	泉佐野市
513552074	2	+ 1	3	+ 2	貝塚市

メッシュ・コード	人口総数(増減)区分		世帯数(増減)区分		該当市区町村
	平成12年	平成2年からの増減	平成12年	平成2年からの増減	
513552081	2	- 2	2	+ 0	貝塚市
513552082	1	+ 0	1	+ 1	貝塚市
513552083	2	- 2	3	- 1	貝塚市
513552084	3	+ 4	3	+ 3	貝塚市
513552091	1	- 2	2	- 1	貝塚市
513552092	2	- 3	2	- 2	貝塚市
513552093	2	- 2	2	- 2	貝塚市
513552094	4	+ 5	4	+ 5	貝塚市
513552152	0	- 0	0	- 0	泉佐野市
513552162	1	- 2	2	- 1	貝塚市
513552164	1	+ 0	1	+ 0	貝塚市
513552171	2	- 1	3	+ 2	貝塚市
513552172	2	+ 4	3	+ 3	貝塚市
513552173	2	+ 0	3	+ 2	貝塚市
513552174	2	+ 1	3	+ 2	貝塚市
513552181	2	+ 4	3	+ 3	貝塚市
513552182	2	+ 1	2	+ 1	貝塚市
513552183	2	+ 3	3	+ 3	貝塚市
513552184	1	+ 1	2	+ 1	貝塚市
513552191	2	+ 3	2	+ 2	貝塚市
513552192	2	+ 2	2	+ 2	貝塚市
513552193	2	+ 1	2	+ 2	貝塚市
513552194	1	+ 2	2	+ 2	貝塚市
513552271	1	- 1	2	- 1	貝塚市
513552272	2	+ 1	3	+ 2	貝塚市
513552273	1	+ 2	1	+ 2	貝塚市
513552274	1	- 1	2	+ 0	貝塚市
513552281	2	- 1	2	+ 0	貝塚市
513552282	1	+ 1	2	+ 2	貝塚市
513552283	2	+ 1	2	+ 2	貝塚市
513552284	2	+ 2	3	+ 2	貝塚市
513552291	2	+ 2	2	+ 2	貝塚市
513552292	2	+ 0	3	+ 2	貝塚市
513552293	2	- 2	3	- 1	貝塚市
513552294	1	- 3	2	- 4	貝塚市
513552371	1	+ 3	2	+ 3	貝塚市
513552372	3	+ 5	4	+ 5	貝塚市
513552374	1	+ 0	1	+ 0	貝塚市
513552381	2	- 2	2	- 0	貝塚市
513552382	3	- 2	3	+ 2	貝塚市
513552383	1	+ 0	1	+ 0	貝塚市
513552384	3	+ 0	3	+ 2	貝塚市
513552391	3	- 0	3	+ 2	貝塚市
513552392	1	+ 2	2	+ 2	貝塚市
513552393	2	- 3	3	- 2	貝塚市
513552394	2	+ 2	3	+ 2	岸和田市
513552471	1	+ 0	1	+ 1	貝塚市
513552482	1	+ 1	2	+ 1	貝塚市
513552491	3	+ 1	3	+ 2	岸和田市
513552492	3	- 2	4	- 1	貝塚市

メッシュ・コード	人口総数(増減)区分		世帯数(増減)区分		該当市区町村
	平成12年	平成2年からの増減	平成12年	平成2年からの増減	
513552493	2	-2	3	+0	岸和田市
513552494	2	-3	3	-1	岸和田市
513552591	1	+2	1	+1	岸和田市
513552592	3	-4	4	-2	岸和田市
513552594	1	+2	1	+1	岸和田市
513552694	0	-0	0	-1	岸和田市
513553001	2	-1	2	+1	貝塚市
513553002	1	+0	1	+0	貝塚市
513553003	1	+1	2	+1	貝塚市
513553004	1	+0	1	+0	貝塚市
513553014	1	+1	1	-0	岸和田市
513553022	1	+1	1	+1	岸和田市
513553023	1	-1	2	+0	岸和田市
513553024	1	-0	2	+1	岸和田市
513553031	1	+0	1	+0	岸和田市
513553032	1	+1	1	+0	岸和田市
513553033	1	-1	1	-0	岸和田市
513553043	1	+2	1	+0	岸和田市
513553044	0	-1	0	-0	岸和田市
513553051	1	+1	1	+1	岸和田市
513553052	1	+1	1	+1	岸和田市
513553053	1	-1	2	-0	岸和田市
513553054	1	+0	1	+0	岸和田市
513553062	1	+1	2	+1	和泉市
513553082	1	+0	1	+0	和泉市
513553083	0	-0	0	-0	和泉市
513553091	1	+1	2	+1	和泉市
513553092	1	-1	2	+1	和泉市
513553093	1	+0	1	+0	和泉市
513553094	1	+1	1	+1	和泉市
513553101	1	-1	2	-1	貝塚市
513553102	0	-0	0	-0	貝塚市
513553103	2	+2	2	+2	貝塚市
513553104	1	-1	1	-0	貝塚市
513553111	1	+1	1	+1	岸和田市
513553112	3	-3	3	-1	岸和田市
513553113	2	+2	2	+2	岸和田市
513553114	1	+2	2	+2	岸和田市
513553121	2	+0	2	+2	岸和田市
513553122	1	-1	1	-0	岸和田市
513553123	1	+0	1	+1	岸和田市
513553124	2	-1	2	+1	岸和田市
513553131	1	+1	1	-0	岸和田市
513553132	1	+2	1	+0	岸和田市
513553133	1	+1	2	+1	岸和田市
513553142	1	-1	1	-1	岸和田市
513553143	1	増減なし	1	-0	岸和田市
513553144	1	+1	1	+1	岸和田市
513553151	1	-2	2	-1	岸和田市
513553152	1	-0	1	+0	岸和田市

メッシュ・コード	人口総数(増減)区分		世帯数(増減)区分		該当市区町村
	平成12年	平成2年からの増減	平成12年	平成2年からの増減	
513553153	1	+1	1	+1	岸和田市
513553154	1	+2	1	+1	岸和田市
513553161	1	-1	1	-1	岸和田市
513553162	1	-1	1	-1	和泉市
513553164	1	+2	2	+1	和泉市
513553173	1	-2	2	-1	和泉市
513553184	1	-1	1	-0	和泉市
513553191	1	+0	1	+1	和泉市
513553192	1	-2	2	-1	和泉市
513553193	1	-0	2	+1	和泉市
513553194	1	+1	1	+1	和泉市
513553201	2	-3	3	-1	岸和田市
513553202	1	+2	2	+2	岸和田市
513553203	3	+3	3	+3	貝塚市
513553204	3	+2	3	+3	岸和田市
513553211	2	+2	3	+2	岸和田市
513553212	2	+3	2	+2	岸和田市
513553213	3	+2	3	+3	岸和田市
513553214	2	+4	3	+3	岸和田市
513553221	1	+2	2	+2	岸和田市
513553222	1	+0	1	+1	貝塚市
513553223	1	-0	2	+2	岸和田市
513553224	1	+2	2	+2	貝塚市
513553231	1	-2	2	-1	岸和田市
513553233	1	+2	2	+2	岸和田市
513553242	1	+1	1	+1	岸和田市
513553244	1	-1	2	増減なし	岸和田市
513553251	1	-3	2	-2	岸和田市
513553253	1	+1	2	+1	岸和田市
513553261	0	-2	0	-1	和泉市
513553262	1	+2	2	+1	和泉市
513553263	1	-1	1	-1	和泉市
513553264	2	+0	2	+2	和泉市
513553271	1	+1	1	+1	和泉市
513553272	1	-0	1	増減なし	和泉市
513553273	1	-1	2	+1	和泉市
513553274	2	-3	3	-1	和泉市
513553282	1	+1	2	+1	和泉市
513553283	1	-1	1	-0	和泉市
513553284	1	-1	2	-0	和泉市
513553291	1	-0	1	+0	和泉市
513553293	1	-0	1	-0	和泉市
513553301	3	+2	3	+3	岸和田市
513553302	3	+1	3	+3	岸和田市
513553303	3	+4	3	+3	岸和田市
513553304	2	+5	3	+3	岸和田市
513553311	3	-2	3	+1	岸和田市
513553312	3	+3	3	+3	岸和田市
513553313	3	+3	3	+3	岸和田市
513553314	2	+2	3	+2	岸和田市

メッシュ・コード	人口総数(増減)区分		世帯数(増減)区分		該当市区町村
	平成12年	平成2年からの増減	平成12年	平成2年からの増減	
513553321	2	+1	2	+2	岸和田市
513553322	1	+0	2	+1	岸和田市
513553323	2	-2	2	+1	岸和田市
513553324	2	+3	2	+2	岸和田市
513553331	1	-2	2	-1	岸和田市
513553332	1	+2	2	+2	岸和田市
513553333	1	+1	2	+1	岸和田市
513553334	1	+1	2	+2	岸和田市
513553341	1	+1	1	+1	岸和田市
513553342	1	+2	2	+1	岸和田市
513553343	2	+2	2	+2	岸和田市
513553344	1	+0	2	+1	岸和田市
513553351	1	-1	2	-1	岸和田市
513553352	1	+2	1	+1	岸和田市
513553353	1	+0	1	+0	岸和田市
513553354	1	-0	2	+1	和泉市
513553361	1	-1	2	+1	和泉市
513553362	2	-2	3	+1	和泉市
513553363	1	+3	2	+3	和泉市
513553364	1	+4	2	+3	和泉市
513553371	1	+2	1	+2	和泉市
513553372	2	+2	2	+2	和泉市
513553373	3	+5	3	+3	和泉市
513553374	1	+2	2	+2	和泉市
513553381	1	-1	2	-1	和泉市
513553383	1	-0	2	+1	和泉市
513553384	1	-0	1	+0	和泉市
513553391	1	+0	1	+0	和泉市
513553392	1	+2	2	+2	和泉市
513553393	2	+0	2	+2	和泉市
513553394	3	-3	3	+0	堺市
513553401	3	+2	3	+3	岸和田市
513553402	2	+2	3	+3	岸和田市
513553403	2	-2	3	-0	岸和田市
513553404	3	+1	4	+3	岸和田市
513553411	2	+3	3	+3	岸和田市
513553412	2	+2	3	+2	岸和田市
513553413	2	+3	3	+3	岸和田市
513553414	2	+3	3	+3	岸和田市
513553421	2	-3	3	-2	岸和田市
513553422	2	-1	3	+2	岸和田市
513553423	2	+1	3	+3	岸和田市
513553424	3	+2	3	+3	岸和田市
513553431	1	+2	2	+2	岸和田市
513553432	1	+1	2	+1	岸和田市
513553433	2	-1	3	+1	岸和田市
513553434	2	+2	3	+2	岸和田市
513553441	3	+2	3	+2	岸和田市
513553442	2	+2	2	+2	岸和田市
513553443	2	+2	3	+2	岸和田市

メッシュ・コード	人口総数(増減)区分		世帯数(増減)区分		該当市区町村
	平成12年	平成2年からの増減	平成12年	平成2年からの増減	
513553444	2	+3	2	+2	岸和田市
513553451	1	+1	1	+1	岸和田市
513553452	1	+2	2	+2	岸和田市
513553453	2	-3	3	+0	岸和田市
513553454	1	+3	2	+2	岸和田市
513553461	2	+4	3	+3	和泉市
513553462	2	+5	3	+5	和泉市
513553463	2	+4	3	+3	和泉市
513553464	1	+4	2	+3	和泉市
513553471	2	+3	2	+3	和泉市
513553472	1	-2	2	-1	和泉市
513553473	1	+2	2	+2	和泉市
513553474	1	+2	2	+1	和泉市
513553481	2	+2	2	+2	和泉市
513553482	1	+1	2	+1	和泉市
513553483	1	-1	2	-0	和泉市
513553484	1	-1	2	-0	和泉市
513553491	2	-2	3	-1	和泉市
513553492	1	+1	2	+2	堺市
513553493	1	-2	2	-1	堺市
513553494	1	+1	1	+0	堺市
513553501	3	-1	4	+2	岸和田市
513553502	3	+0	3	+2	岸和田市
513553503	3	+1	3	+2	岸和田市
513553504	3	+4	4	+3	岸和田市
513553511	2	+3	2	+2	岸和田市
513553512	1	+4	2	+3	岸和田市
513553513	3	+3	4	+3	岸和田市
513553514	2	-2	2	-1	岸和田市
513553521	2	+4	3	+3	岸和田市
513553522	3	-1	3	+1	岸和田市
513553523	3	+3	3	+3	岸和田市
513553524	3	-1	3	+2	岸和田市
513553531	3	-1	4	+2	岸和田市
513553532	2	+1	2	+2	岸和田市
513553533	2	+2	2	+2	岸和田市
513553534	1	+1	2	+1	和泉市
513553541	2	-2	2	+2	岸和田市
513553542	1	+2	2	+2	岸和田市
513553543	2	+5	3	+3	岸和田市
513553544	2	+1	2	+2	和泉市
513553551	2	+3	2	+2	和泉市
513553552	2	+3	2	+3	和泉市
513553553	2	+4	3	+3	和泉市
513553554	2	+2	3	+2	和泉市
513553561	2	+5	3	+3	和泉市
513553562	4	+5	4	+5	和泉市
513553563	2	+5	2	+3	和泉市
513553564	1	+4	2	+3	和泉市
513553571	1	+0	2	+2	和泉市

メッシュ・コード	人口総数(増減)区分		世帯数(増減)区分		該当市区町村
	平成12年	平成2年からの増減	平成12年	平成2年からの増減	
513553572	1	+ 2	2	+ 2	和泉市
513553573	2	- 1	2	+ 1	和泉市
513553574	3	+ 5	3	+ 5	和泉市
513553581	1	+ 3	2	+ 2	和泉市
513553583	2	+ 3	3	+ 2	和泉市
513553584	3	- 3	4	- 1	堺市
513553591	1	- 0	2	+ 1	堺市
513553592	1	- 1	1	- 1	堺市
513553593	3	- 1	3	+ 2	堺市
513553594	2	- 2	2	- 1	堺市
513553601	2	+ 2	3	+ 2	岸和田市
513553602	3	- 2	4	+ 2	岸和田市
513553603	1	+ 1	1	+ 1	岸和田市
513553604	4	- 5	4	- 4	岸和田市
513553611	3	+ 4	4	- 1	岸和田市
513553612	3	+ 4	3	+ 3	岸和田市
513553613	3	+ 2	4	+ 2	岸和田市
513553614	4	- 3	4	+ 1	岸和田市
513553621	2	+ 1	3	+ 2	岸和田市
513553622	3	+ 4	3	+ 3	岸和田市
513553623	3	+ 4	3	+ 3	岸和田市
513553624	2	+ 2	2	+ 2	岸和田市
513553631	2	+ 2	2	+ 2	岸和田市
513553632	2	+ 1	2	+ 1	和泉市
513553633	2	+ 1	2	+ 2	岸和田市
513553634	2	+ 3	2	+ 2	和泉市
513553641	2	+ 4	3	+ 3	和泉市
513553642	3	- 1	3	+ 2	和泉市
513553643	2	+ 2	3	+ 2	和泉市
513553644	2	- 1	3	+ 1	和泉市
513553651	2	+ 2	2	+ 2	和泉市
513553652	1	- 4	2	- 3	和泉市
513553653	2	+ 2	3	+ 2	和泉市
513553654	1	+ 2	1	+ 2	和泉市
513553661	1	+ 1	2	+ 2	和泉市
513553662	2	+ 2	2	+ 2	和泉市
513553663	2	+ 3	2	+ 3	和泉市
513553664	1	+ 4	2	+ 3	和泉市
513553671	2	+ 3	2	+ 2	和泉市
513553672	3	+ 3	3	+ 3	和泉市
513553673	2	+ 3	2	+ 3	和泉市
513553674	3	+ 5	4	+ 5	堺市
513553681	1	+ 2	2	+ 2	堺市
513553682	3	- 4	4	- 1	堺市
513553683	3	- 5	3	- 3	堺市
513553684	3	- 3	3	+ 1	堺市
513553691	2	- 1	2	+ 1	堺市
513553692	2	+ 4	3	+ 3	堺市
513553693	1	+ 2	2	+ 2	堺市
513553694	3	- 5	4	- 5	堺市

メッシュ・コード	人口総数(増減)区分		世帯数(増減)区分		該当市区町村
	平成12年	平成2年からの増減	平成12年	平成2年からの増減	
513553701	0	- 0	0	- 1	岸和田市
513553702	3	+ 2	3	+ 2	岸和田市
513553703	1	- 0	1	- 0	岸和田市
513553704	3	- 0	3	+ 2	岸和田市
513553711	3	- 4	3	- 3	岸和田市
513553712	3	+ 4	3	+ 3	岸和田市
513553713	3	+ 4	3	+ 3	岸和田市
513553714	2	- 2	3	+ 0	岸和田市
513553721	3	+ 4	3	+ 3	岸和田市
513553722	3	+ 4	3	+ 3	岸和田市
513553723	3	- 3	4	- 1	岸和田市
513553724	2	+ 2	3	+ 2	泉大津市
513553731	2	- 0	2	+ 2	和泉市
513553732	4	+ 4	4	+ 3	和泉市
513553733	1	+ 2	2	+ 2	和泉市
513553734	3	+ 5	3	+ 3	泉大津市
513553741	3	- 1	3	+ 2	和泉市
513553742	1	+ 1	2	+ 2	和泉市
513553743	2	- 0	3	+ 2	和泉市
513553744	3	+ 5	3	+ 3	和泉市
513553751	1	- 2	2	- 1	和泉市
513553752	1	+ 2	2	+ 2	和泉市
513553753	2	+ 2	2	+ 2	和泉市
513553754	1	- 1	2	+ 1	和泉市
513553761	2	+ 0	2	+ 1	和泉市
513553762	1	+ 2	1	+ 1	和泉市
513553763	1	+ 2	2	+ 2	和泉市
513553764	1	- 0	1	- 0	和泉市
513553771	1	+ 2	2	+ 1	和泉市
513553772	2	+ 2	3	+ 2	堺市
513553773	1	+ 0	1	+ 0	和泉市
513553774	1	+ 1	2	+ 2	堺市
513553781	3	- 2	4	+ 2	堺市
513553782	2	- 1	2	+ 1	堺市
513553783	3	- 5	4	- 3	堺市
513553784	2	- 2	2	+ 1	堺市
513553791	1	- 2	2	- 1	堺市
513553792	3	- 5	4	- 2	堺市
513553793	1	+ 1	1	+ 1	堺市
513553794	3	- 4	4	- 2	堺市
513553801	0	- 0	0	- 0	岸和田市
513553802	1	+ 0	1	+ 1	岸和田市
513553803	0	- 0	0	- 0	岸和田市
513553804	1	+ 1	1	+ 1	岸和田市
513553811	3	- 2	3	+ 1	岸和田市
513553812	3	- 2	3	- 1	岸和田市
513553813	3	+ 2	3	+ 2	岸和田市
513553814	3	- 2	3	- 2	岸和田市
513553821	3	- 3	3	- 0	岸和田市
513553822	1	+ 2	2	+ 2	泉大津市

メッシュ・コード	人口総数(増減)区分		世帯数(増減)区分		該当市区町村
	平成12年	平成2年からの増減	平成12年	平成2年からの増減	
513553823	2	- 0	3	+ 2	泉大津市
513553824	1	+ 3	2	+ 2	泉大津市
513553831	2	+ 2	3	+ 2	泉大津市
513553832	2	+ 3	3	+ 3	泉大津市
513553833	3	+ 2	3	+ 2	泉大津市
513553834	3	- 4	4	- 1	泉大津市
513553841	2	- 1	3	+ 2	和泉市
513553842	3	+ 4	3	+ 3	和泉市
513553843	3	- 1	3	+ 2	泉大津市
513553844	3	+ 3	3	+ 3	泉大津市
513553851	2	- 1	3	+ 1	和泉市
513553852	1	+ 1	2	+ 2	和泉市
513553853	2	- 2	2	- 1	和泉市
513553854	2	+ 4	2	+ 3	和泉市
513553861	1	- 0	1	- 1	和泉市
513553862	1	- 1	1	- 1	和泉市
513553864	1	- 0	1	+ 0	和泉市
513553871	1	+ 0	1	+ 0	和泉市
513553872	1	- 1	2	+ 0	和泉市
513553873	1	+ 0	1	+ 0	堺市
513553874	1	+ 1	2	+ 2	堺市
513553881	3	- 0	3	+ 2	堺市
513553882	2	- 2	2	+ 0	堺市
513553883	2	- 2	2	+ 0	堺市
513553884	2	- 1	3	+ 2	堺市
513553891	2	- 4	3	- 2	堺市
513553892	3	- 4	4	- 1	堺市
513553893	3	- 4	3	- 2	堺市
513553894	1	+ 2	1	+ 1	堺市
513553901	1	- 0	1	- 0	岸和田市
513553902	1	- 0	1	増減なし	岸和田市
513553903	1	- 0	1	- 0	岸和田市
513553904	1	- 0	1	- 0	忠岡町
513553911	1	- 3	2	- 3	泉大津市
513553912	1	- 0	2	+ 0	泉大津市
513553913	1	- 2	2	- 1	泉大津市
513553914	2	- 2	2	- 1	泉大津市
513553921	2	+ 0	3	+ 2	泉大津市
513553922	3	+ 0	3	+ 2	泉大津市
513553923	3	+ 3	4	+ 3	泉大津市
513553924	3	+ 5	4	+ 5	泉大津市
513553931	3	+ 4	4	+ 5	泉大津市
513553932	3	+ 3	3	+ 3	泉大津市
513553933	3	+ 3	4	+ 3	泉大津市
513553934	2	+ 2	3	+ 2	泉大津市
513553941	3	+ 5	3	+ 3	泉大津市
513553942	3	+ 2	3	+ 2	和泉市
513553943	2	+ 2	3	+ 2	泉大津市
513553944	2	- 2	3	- 2	和泉市
513553951	3	- 4	3	- 2	和泉市

メッシュ・コード	人口総数(増減)区分		世帯数(増減)区分		該当市区町村
	平成12年	平成2年からの増減	平成12年	平成2年からの増減	
513553952	2	+ 1	3	+ 2	和泉市
513553953	3	- 1	4	+ 1	和泉市
513553954	2	+ 2	3	+ 3	和泉市
513553961	1	+ 1	2	+ 2	和泉市
513553962	1	+ 0	1	+ 0	和泉市
513553963	4	- 4	4	- 1	和泉市
513553964	1	- 0	1	- 0	和泉市
513553971	1	+ 0	1	+ 1	和泉市
513553972	1	- 1	2	増減なし	堺市
513553973	1	- 1	1	- 1	和泉市
513553974	1	+ 2	2	+ 2	堺市
513553981	1	+ 0	2	+ 1	堺市
513553982	1	- 1	2	+ 0	堺市
513553983	1	+ 0	2	+ 1	堺市
513553984	1	- 1	2	- 0	堺市
513553991	2	+ 3	2	+ 2	堺市
513553992	1	- 1	2	増減なし	堺市
513553993	1	+ 0	1	+ 0	堺市
513554002	1	- 0	1	増減なし	和泉市
513554003	1	- 0	1	- 0	和泉市
513554004	1	- 0	1	- 0	和泉市
513554011	1	- 0	1	- 0	和泉市
513554012	1	- 1	1	- 0	和泉市
513554013	1	- 0	1	+ 0	和泉市
513554014	1	- 0	1	+ 0	和泉市
513554022	0	- 1	0	- 1	河内長野市
513554023	1	- 0	1	+ 0	河内長野市
513554024	1	+ 1	1	+ 1	河内長野市
513554032	1	- 2	1	- 1	河内長野市
513554033	1	+ 1	1	+ 1	河内長野市
513554034	1	+ 2	2	+ 2	河内長野市
513554041	1	- 2	1	- 1	河内長野市
513554042	1	+ 1	2	+ 1	河内長野市
513554043	2	+ 2	3	+ 2	河内長野市
513554044	3	- 0	3	+ 2	河内長野市
513554051	1	+ 1	2	+ 1	河内長野市
513554052	2	- 2	3	+ 2	河内長野市
513554053	1	+ 0	2	+ 1	河内長野市
513554054	1	- 2	2	- 1	河内長野市
513554061	1	- 2	1	- 1	河内長野市
513554062	1	+ 3	2	+ 2	河内長野市
513554063	1	+ 2	2	+ 2	河内長野市
513554064	2	+ 3	3	+ 3	河内長野市
513554071	3	+ 2	3	+ 2	河内長野市
513554072	1	+ 3	2	+ 2	河内長野市
513554073	2	+ 4	2	+ 3	河内長野市
513554074	1	+ 1	1	+ 1	河内長野市
513554081	1	+ 1	1	+ 1	河内長野市
513554082	1	+ 1	1	+ 1	河内長野市
513554084	1	- 0	1	+ 0	河内長野市

メッシュ・コード	人口総数(増減)区分		世帯数(増減)区分		該当市区町村
	平成12年	平成2年からの増減	平成12年	平成2年からの増減	
513554093	0	- 1	0	- 1	河内長野市
513554101	1	- 1	2	- 0	和泉市
513554102	1	- 1	1	- 0	和泉市
513554103	1	+ 0	1	+ 0	和泉市
513554112	1	+ 0	1	+ 0	和泉市
513554122	1	+ 2	1	+ 2	河内長野市
513554123	1	+ 0	1	- 0	河内長野市
513554124	0	- 2	0	- 2	河内長野市
513554131	1	+ 2	1	+ 2	河内長野市
513554132	1	- 2	2	- 1	河内長野市
513554133	1	- 2	1	- 1	河内長野市
513554134	1	+ 0	2	+ 1	河内長野市
513554141	1	- 2	1	- 1	河内長野市
513554142	4	- 4	4	- 1	河内長野市
513554143	1	- 0	2	+ 1	河内長野市
513554144	2	+ 3	2	+ 2	河内長野市
513554151	1	+ 1	1	+ 1	河内長野市
513554152	2	+ 4	3	+ 3	河内長野市
513554153	3	+ 4	3	+ 3	河内長野市
513554154	1	+ 2	2	+ 2	河内長野市
513554161	3	+ 5	3	+ 5	河内長野市
513554162	3	- 2	2	- 1	河内長野市
513554163	2	- 1	2	+ 1	河内長野市
513554164	3	+ 1	3	+ 2	河内長野市
513554171	1	- 0	1	- 0	河内長野市
513554173	1	+ 1	2	+ 1	河内長野市
513554183	1	+ 1	1	+ 0	河内長野市
513554184	1	- 0	1	- 0	河内長野市
513554191	1	- 0	1	- 0	河内長野市
513554192	0	- 2	0	- 2	河内長野市
513554194	1	+ 2	1	+ 2	千早赤阪村
513554204	1	+ 0	1	+ 0	堺市
513554221	1	+ 2	1	+ 2	河内長野市
513554222	1	- 3	1	- 2	河内長野市
513554224	1	+ 1	1	+ 1	堺市
513554231	1	- 0	1	- 0	河内長野市
513554232	1	- 1	1	- 1	河内長野市
513554233	1	- 0	1	+ 0	河内長野市
513554234	1	- 1	2	+ 1	河内長野市
513554241	1	+ 2	2	+ 1	河内長野市
513554242	1	- 2	2	- 1	河内長野市
513554243	1	- 2	1	- 2	河内長野市
513554244	2	+ 2	2	+ 2	河内長野市
513554251	2	- 1	3	+ 1	河内長野市
513554252	1	- 1	2	+ 1	河内長野市
513554253	1	+ 3	2	+ 2	河内長野市
513554254	2	+ 4	3	+ 3	河内長野市
513554261	2	- 2	2	+ 0	河内長野市
513554262	2	- 0	3	+ 2	河内長野市
513554263	2	- 2	3	+ 0	河内長野市

メッシュ・コード	人口総数(増減)区分		世帯数(増減)区分		該当市区町村
	平成12年	平成2年からの増減	平成12年	平成2年からの増減	
513554264	1	+ 2	2	+ 2	河内長野市
513554271	1	- 2	2	+ 1	河内長野市
513554272	1	- 2	1	- 1	河内長野市
513554273	1	+ 2	1	- 0	河内長野市
513554281	1	+ 1	1	+ 1	河内長野市
513554282	2	- 3	3	- 0	富田林市
513554284	1	+ 0	2	+ 1	富田林市
513554291	1	+ 0	1	+ 1	千早赤阪村
513554292	1	- 0	1	+ 0	千早赤阪村
513554293	1	- 1	1	- 1	千早赤阪村
513554302	1	+ 0	1	+ 0	堺市
513554304	1	- 0	1	+ 0	堺市
513554331	1	- 3	2	- 2	河内長野市
513554332	2	+ 1	2	+ 2	河内長野市
513554333	1	- 2	2	- 0	河内長野市
513554334	2	- 2	2	+ 1	河内長野市
513554341	1	- 1	1	- 1	河内長野市
513554342	2	+ 2	2	+ 2	河内長野市
513554343	1	+ 2	1	+ 1	河内長野市
513554344	2	- 4	2	- 2	河内長野市
513554351	2	+ 4	3	+ 3	河内長野市
513554352	2	- 0	2	+ 1	河内長野市
513554353	2	- 2	3	+ 2	河内長野市
513554354	3	- 2	3	- 1	河内長野市
513554361	1	- 2	1	- 2	河内長野市
513554362	1	- 0	1	+ 0	富田林市
513554363	2	+ 1	3	+ 2	河内長野市
513554372	1	+ 0	1	- 0	富田林市
513554374	1	+ 0	1	増減なし	富田林市
513554382	1	- 0	1	+ 0	富田林市
513554383	1	- 0	1	+ 0	富田林市
513554384	1	+ 0	1	+ 0	富田林市
513554392	1	- 2	2	- 1	千早赤阪村
513554393	1	+ 0	1	+ 0	富田林市
513554401	1	- 0	1	+ 0	堺市
513554402	1	+ 0	1	+ 0	堺市
513554403	1	- 1	2	+ 0	堺市
513554404	1	- 2	2	- 1	堺市
513554414	1	増減なし	1	+ 0	堺市
513554424	1	+ 0	1	+ 0	堺市
513554441	1	- 1	2	+ 0	河内長野市
513554442	2	+ 4	3	+ 3	河内長野市
513554443	2	- 2	3	+ 1	河内長野市
513554444	1	+ 2	2	+ 2	河内長野市
513554451	2	+ 1	2	+ 2	河内長野市
513554452	2	- 1	3	+ 1	河内長野市
513554453	2	- 2	3	- 0	河内長野市
513554454	1	- 1	2	+ 1	河内長野市
513554461	2	+ 3	3	+ 2	富田林市
513554462	1	+ 1	2	+ 1	富田林市

メッシュ・コード	人口総数(増減)区分		世帯数(増減)区分		該当市区町村
	平成12年	平成2年からの増減	平成12年	平成2年からの増減	
513554463	2	+4	3	+3	河内長野市
513554464	1	-1	2	+0	河内長野市
513554472	1	+0	1	増減なし	富田林市
513554481	1	-2	1	-1	富田林市
513554482	0	-2	0	-2	富田林市
513554483	1	+2	1	+1	富田林市
513554484	1	+2	1	+2	富田林市
513554491	1	+1	1	+0	富田林市
513554501	3	-3	3	+2	堺市
513554502	2	+1	3	+2	堺市
513554503	2	-2	3	+1	堺市
513554504	3	+5	3	+3	堺市
513554511	1	-0	2	+0	堺市
513554512	1	+0	1	増減なし	堺市
513554513	1	-2	1	-1	堺市
513554523	0	-2	0	-1	堺市
513554524	1	+2	1	+1	堺市
513554533	1	-1	1	-1	堺市
513554534	1	+1	1	+1	堺市
513554541	1	+2	2	+2	河内長野市
513554542	1	-0	2	+1	河内長野市
513554543	1	+0	1	+0	河内長野市
513554544	3	-2	3	+2	河内長野市
513554551	3	+4	4	+3	河内長野市
513554552	2	-0	3	+2	河内長野市
513554553	2	+2	3	+2	河内長野市
513554554	2	-0	3	+2	河内長野市
513554561	2	+2	3	+2	河内長野市
513554562	1	+2	1	+1	河内長野市
513554563	2	+4	2	+3	河内長野市
513554564	2	+2	2	+2	河内長野市
513554572	1	+1	1	+0	富田林市
513554573	1	-1	2	+0	富田林市
513554581	1	+2	1	+1	富田林市
513554582	0	-2	0	-1	富田林市
513554583	1	-1	1	増減なし	富田林市
513554584	1	-0	1	増減なし	富田林市
513554594	1	+1	1	+1	富田林市
513554601	3	-4	4	+1	堺市
513554602	1	+0	1	+0	堺市
513554603	2	+0	2	+2	堺市
513554604	1	+2	2	+2	堺市
513554611	1	+1	1	+1	堺市
513554612	1	+1	1	+0	堺市
513554614	1	+0	1	+0	堺市
513554621	1	-0	1	-0	堺市
513554624	1	+0	1	+1	堺市
513554631	1	+2	2	+2	堺市
513554632	1	+2	1	+1	大阪狭山市
513554633	1	-0	2	+1	堺市

メッシュ・コード	人口総数(増減)区分		世帯数(増減)区分		該当市区町村
	平成12年	平成2年からの増減	平成12年	平成2年からの増減	
513554634	2	-1	2	+2	大阪狭山市
513554641	1	-0	1	+0	河内長野市
513554642	3	+3	3	+3	河内長野市
513554643	2	-2	3	-1	大阪狭山市
513554644	3	+4	3	+3	河内長野市
513554651	2	+4	3	+3	河内長野市
513554652	2	-2	3	+2	河内長野市
513554653	2	+0	3	+2	河内長野市
513554654	3	+5	3	+3	河内長野市
513554661	3	+5	3	+5	富田林市
513554662	1	+0	1	-1	河内長野市
513554663	2	+5	3	+3	河内長野市
513554664	2	+2	2	+2	富田林市
513554671	1	-2	2	-1	富田林市
513554673	1	+2	2	+1	富田林市
513554674	1	+0	1	+0	富田林市
513554681	1	+0	1	+0	富田林市
513554683	1	-0	2	+0	富田林市
513554691	1	-0	1	+0	富田林市
513554692	1	-1	1	-1	富田林市
513554694	1	-0	1	+0	富田林市
513554701	3	-4	3	-2	堺市
513554702	1	-1	1	-1	堺市
513554703	1	+2	2	+1	堺市
513554704	1	+1	2	+1	堺市
513554711	1	-2	1	-1	堺市
513554712	1	+0	2	+1	堺市
513554713	1	+1	1	+1	堺市
513554714	2	+1	3	+1	堺市
513554721	2	-2	2	-1	堺市
513554722	1	-2	2	-0	堺市
513554723	4	-5	4	-3	堺市
513554724	2	+1	2	+2	堺市
513554731	3	-0	3	+2	堺市
513554732	2	-2	3	+1	大阪狭山市
513554733	3	-5	4	-2	堺市
513554734	2	+2	3	+2	大阪狭山市
513554741	1	+1	2	+2	大阪狭山市
513554742	1	+1	2	+2	富田林市
513554743	2	+2	3	+2	大阪狭山市
513554744	1	-1	2	+1	富田林市
513554751	2	+2	3	+2	河内長野市
513554752	1	+1	2	+1	富田林市
513554753	1	+4	2	+3	富田林市
513554754	1	-0	1	+0	富田林市
513554761	1	-2	1	-2	富田林市
513554762	2	+3	3	+3	富田林市
513554763	1	+0	1	+0	富田林市
513554764	1	-1	1	-0	富田林市
513554771	2	-2	2	-1	富田林市

メッシュ・コード	人口総数(増減)区分		世帯数(増減)区分		該当市区町村
	平成12年	平成2年からの増減	平成12年	平成2年からの増減	
513554772	1	+1	1	+1	富田林市
513554773	1	+1	2	+1	富田林市
513554774	1	-1	1	-1	富田林市
513554781	1	+2	1	+1	富田林市
513554782	1	-2	2	-1	富田林市
513554783	3	-2	3	+1	富田林市
513554784	1	-1	2	+1	富田林市
513554791	1	+0	1	+0	富田林市
513554792	1	-1	2	+1	富田林市
513554793	1	+0	1	+0	富田林市
513554794	1	-1	2	+0	河南町
513554801	1	+0	1	+1	堺市
513554802	2	+2	3	+2	堺市
513554803	1	+1	2	+1	堺市
513554804	3	-3	4	+1	堺市
513554811	3	-3	4	+2	堺市
513554812	2	-3	3	-2	堺市
513554813	3	-2	3	+2	堺市
513554814	3	-5	4	-3	堺市
513554821	3	+2	3	+2	堺市
513554822	1	-1	2	-0	堺市
513554823	2	+2	3	+2	堺市
513554824	3	-5	4	-2	堺市
513554831	3	-3	4	+1	堺市
513554832	2	+2	3	+3	大阪狭山市
513554833	2	+2	2	+2	堺市
513554834	1	+2	2	+2	大阪狭山市
513554841	3	+3	3	+3	大阪狭山市
513554842	2	-2	2	-0	富田林市
513554843	3	+4	3	+3	大阪狭山市
513554844	2	+1	3	+2	大阪狭山市
513554851	2	-4	3	-3	富田林市
513554852	3	+4	3	+3	富田林市
513554853	2	-1	2	+1	富田林市
513554854	3	-4	4	+1	富田林市
513554861	1	+2	2	+2	富田林市
513554862	1	+2	2	+2	富田林市
513554863	2	+5	3	+3	富田林市
513554864	3	+5	3	+5	富田林市
513554871	1	-3	2	-2	富田林市
513554872	1	+1	2	+1	富田林市
513554873	2	-1	2	+1	富田林市
513554874	2	+4	2	+3	富田林市
513554881	1	-0	1	+0	富田林市
513554882	2	-1	3	+2	富田林市
513554883	1	+1	1	+0	富田林市
513554884	2	-2	3	-1	富田林市
513554891	1	+2	2	+2	富田林市
513554892	1	+1	1	+1	富田林市
513554893	1	+1	2	+1	富田林市

メッシュ・コード	人口総数(増減)区分		世帯数(増減)区分		該当市区町村
	平成12年	平成2年からの増減	平成12年	平成2年からの増減	
513554894	1	-0	2	+0	富田林市
513554901	3	+4	3	+2	堺市
513554902	3	-5	4	-4	堺市
513554903	2	-2	3	+0	堺市
513554904	2	+4	3	+3	堺市
513554911	2	-4	3	-2	堺市
513554912	3	-3	4	+2	堺市
513554913	3	-3	4	-3	堺市
513554914	3	-4	4	-2	堺市
513554921	3	-4	4	-1	堺市
513554922	3	-2	3	+2	堺市
513554923	2	-3	3	+1	堺市
513554924	1	-2	2	-1	堺市
513554931	2	-2	2	+1	堺市
513554932	1	+2	2	+2	大阪狭山市
513554933	1	+2	2	+2	堺市
513554934	1	+1	1	+1	大阪狭山市
513554941	1	増減なし	1	+0	大阪狭山市
513554942	2	+2	2	+2	富田林市
513554944	3	-2	3	-1	富田林市
513554951	3	-4	4	+1	富田林市
513554952	4	-4	4	+2	富田林市
513554953	3	-1	3	+2	富田林市
513554954	3	-2	3	+1	富田林市
513554961	3	+5	3	+3	富田林市
513554962	2	+4	2	+3	富田林市
513554963	3	+5	4	+3	富田林市
513554964	1	-1	2	+1	富田林市
513554971	4	+5	4	+5	富田林市
513554972	3	+4	3	+3	富田林市
513554973	2	+3	3	+3	富田林市
513554974	2	+1	3	+2	富田林市
513554981	1	+2	2	+2	富田林市
513554982	2	+2	3	+2	富田林市
513554983	3	-2	3	+1	富田林市
513554984	3	+3	3	+3	富田林市
513554991	2	+2	2	+2	富田林市
513554992	1	-1	2	+1	富田林市
513554993	1	+2	2	+2	富田林市
513554994	1	+0	2	+1	富田林市
513555103	1	+0	1	+0	千早赤阪村
513555104	0	-1	0	-1	千早赤阪村
513555113	0	-1	0	-1	千早赤阪村
513555202	1	+1	1	+1	千早赤阪村
513555203	1	+1	1	+1	千早赤阪村
513555333	1	-0	1	増減なし	千早赤阪村
513555402	0	-2	0	-2	千早赤阪村
513555403	1	-0	1	-0	千早赤阪村
513555404	1	+2	1	+2	千早赤阪村
513555411	1	+0	1	+0	千早赤阪村

メッシュ・コード	人口総数(増減)区分		世帯数(増減)区分		該当市区町村
	平成12年	平成2年からの増減	平成12年	平成2年からの増減	
51355501	1	- 2	1	- 1	千早赤阪村
51355502	1	+ 1	1	+ 1	千早赤阪村
51355503	1	+ 2	2	+ 2	千早赤阪村
51355504	1	- 1	1	- 1	千早赤阪村
51355511	1	+ 0	1	+ 0	千早赤阪村
51355521	1	- 0	1	- 0	河南町
51355501	1	- 2	1	- 1	河南町
51355502	1	+ 0	1	+ 0	河南町
51355503	1	+ 0	1	+ 1	千早赤阪村
51355504	1	- 0	2	+ 1	河南町
513555613	1	- 0	1	- 0	河南町
513555614	1	+ 4	2	+ 2	河南町
513555621	1	+ 0	1	+ 1	河南町
513555623	1	+ 3	2	+ 2	河南町
513555701	1	- 1	1	+ 1	河南町
513555702	1	- 0	1	+ 0	河南町
513555703	1	- 1	1	- 0	富田林市
513555704	1	- 0	1	+ 0	河南町
513555712	1	+ 4	2	+ 3	河南町
513555713	1	+ 1	1	+ 1	河南町
513555714	1	+ 4	2	+ 2	河南町
513555721	1	+ 3	2	+ 2	河南町
513555723	1	+ 0	1	+ 0	河南町
513555724	1	- 0	1	増減なし	河南町
513555733	0	- 2	0	- 1	河南町
513555801	1	- 1	1	- 1	富田林市
513555802	1	- 1	2	- 0	河南町
513555803	1	+ 2	2	+ 2	富田林市
513555804	1	- 0	1	- 1	河南町
513555811	1	+ 1	1	+ 1	河南町
513555812	1	+ 0	1	+ 0	河南町
513555813	1	+ 1	1	+ 1	河南町
513555814	1	+ 0	1	+ 0	河南町
513555822	1	+ 1	1	+ 1	河南町
513555901	1	- 1	1	- 1	富田林市
513555902	1	+ 0	1	+ 0	河南町
513555903	1	+ 1	2	+ 1	富田林市
513555904	1	- 3	2	- 2	河南町
513555911	1	+ 1	2	+ 1	河南町
513555913	2	- 1	3	+ 2	河南町
513555922	1	+ 0	1	+ 0	河南町
513555931	1	- 0	1	+ 0	河南町
513563012	1	- 2	1	- 1	泉大津市
513563014	1	+ 0	1	+ 0	泉大津市
513563021	3	+ 2	3	+ 2	泉大津市
513563022	2	+ 2	3	+ 2	泉大津市
513563023	3	+ 5	3	+ 5	泉大津市
513563024	2	- 2	2	- 1	泉大津市
513563031	3	+ 5	4	+ 5	泉大津市
513563032	3	- 2	4	+ 2	泉大津市

メッシュ・コード	人口総数(増減)区分		世帯数(増減)区分		該当市区町村
	平成12年	平成2年からの増減	平成12年	平成2年からの増減	
513563033	3	+ 2	3	+ 3	泉大津市
513563034	3	- 3	4	- 2	泉大津市
513563041	3	+ 1	3	+ 2	和泉市
513563042	2	+ 3	2	+ 3	泉大津市
513563043	3	- 2	4	+ 1	泉大津市
513563044	3	+ 3	4	+ 3	泉大津市
513563051	3	- 2	4	+ 2	和泉市
513563052	3	- 2	3	+ 1	和泉市
513563053	2	- 2	3	- 1	和泉市
513563054	3	- 1	3	+ 1	和泉市
513563061	3	- 4	4	- 0	和泉市
513563062	1	+ 1	2	+ 1	和泉市
513563063	3	+ 4	3	+ 3	高石市
513563064	3	+ 4	4	+ 3	堺市
513563071	1	- 2	2	- 1	堺市
513563072	1	- 2	2	+ 0	和泉市
513563073	1	- 1	2	- 0	和泉市
513563074	1	+ 2	2	+ 2	堺市
513563081	1	+ 0	2	+ 0	堺市
513563082	1	+ 1	1	+ 0	堺市
513563083	2	- 2	2	- 1	堺市
513563084	1	- 1	2	+ 0	堺市
513563091	1	- 1	2	- 0	堺市
513563092	1	- 2	2	- 1	堺市
513563093	1	+ 1	1	+ 1	堺市
513563094	2	- 2	2	+ 0	堺市
513563121	1	+ 0	1	+ 0	泉大津市
513563131	1	- 2	2	- 1	泉大津市
513563132	3	+ 2	4	+ 3	泉大津市
513563133	1	- 0	1	- 0	泉大津市
513563134	2	- 2	2	- 0	高石市
513563141	3	- 2	4	+ 0	泉大津市
513563142	3	- 2	4	+ 3	高石市
513563143	3	- 1	4	+ 2	泉大津市
513563144	3	- 2	4	+ 2	泉大津市
513563151	2	+ 2	3	+ 2	高石市
513563152	3	+ 4	3	+ 3	和泉市
513563153	3	- 4	4	- 3	高石市
513563154	2	+ 3	3	+ 2	高石市
513563161	2	+ 3	3	+ 3	和泉市
513563162	1	- 2	2	- 1	高石市
513563163	3	- 2	3	- 0	高石市
513563164	2	- 2	2	+ 1	高石市
513563171	2	+ 1	2	+ 1	堺市
513563172	1	- 1	2	+ 1	堺市
513563173	3	- 2	3	+ 2	高石市
513563174	2	+ 2	2	+ 2	堺市
513563181	1	- 1	2	- 0	堺市
513563182	1	- 1	2	- 0	堺市
513563183	3	- 5	4	- 2	堺市

メッシュ・コード	人口総数(増減)区分		世帯数(増減)区分		該当市区町村
	平成12年	平成2年からの増減	平成12年	平成2年からの増減	
513563184	3	+1	3	+2	堺市
513563191	1	+1	1	+1	堺市
513563192	1	+2	2	+2	堺市
513563193	2	-2	3	+1	堺市
513563194	1	+0	1	+1	堺市
513563212	1	+0	1	+0	泉大津市
513563234	1	+0	1	+0	高石市
513563241	3	-3	4	-1	高石市
513563242	3	-3	4	-2	高石市
513563243	1	-2	2	-1	高石市
513563244	3	-1	4	+2	高石市
513563251	3	-4	4	+1	高石市
513563252	3	-2	3	+2	高石市
513563253	3	-2	4	+2	高石市
513563254	3	+1	3	+2	高石市
513563261	3	+1	4	+2	高石市
513563262	3	+2	4	+3	高石市
513563263	3	+1	4	+3	高石市
513563264	2	+4	3	+3	高石市
513563271	3	-0	4	+2	堺市
513563272	1	+1	2	+1	堺市
513563273	3	+3	4	+3	堺市
513563274	2	+1	3	+2	堺市
513563281	2	+2	2	+2	堺市
513563282	3	-3	4	+2	堺市
513563283	3	-2	3	+1	堺市
513563284	3	+3	3	+3	堺市
513563291	3	+2	3	+2	堺市
513563292	1	-2	2	-1	堺市
513563293	3	-3	4	+1	堺市
513563294	4	-4	4	+1	堺市
513563334	1	-1	1	-1	高石市
513563342	2	+2	3	+2	高石市
513563344	1	+0	1	+0	高石市
513563351	3	+3	4	+3	高石市
513563352	3	-3	4	-2	高石市
513563353	2	-4	3	-3	高石市
513563354	3	+2	4	+2	堺市
513563361	3	-0	3	+2	高石市
513563362	3	-4	4	-2	堺市
513563363	3	+4	3	+3	高石市
513563364	3	-4	4	-2	堺市
513563371	3	+2	4	+3	堺市
513563372	2	-0	2	+1	堺市
513563373	2	+2	3	+3	堺市
513563374	2	+3	2	+2	堺市
513563381	3	-3	4	+1	堺市
513563382	3	-4	4	+1	堺市
513563383	3	-1	4	+1	堺市
513563384	3	+2	4	+3	堺市

メッシュ・コード	人口総数(増減)区分		世帯数(増減)区分		該当市区町村
	平成12年	平成2年からの増減	平成12年	平成2年からの増減	
513563391	3	+4	4	+3	堺市
513563392	3	+2	4	+3	堺市
513563393	4	-3	4	+1	堺市
513563394	2	+1	3	+2	堺市
513563451	1	+1	1	+1	高石市
513563452	3	+1	3	+1	高石市
513563454	2	+2	2	+2	堺市
513563461	3	+1	3	+2	堺市
513563462	3	-3	3	-1	堺市
513563463	3	-2	3	-2	堺市
513563464	3	+1	4	+3	堺市
513563471	3	+3	3	+3	堺市
513563472	3	+2	4	+2	堺市
513563473	1	+2	2	+1	堺市
513563474	3	-2	4	+2	堺市
513563481	3	-3	3	-3	堺市
513563482	3	+2	4	+3	堺市
513563483	3	-2	3	+2	堺市
513563484	3	-2	3	-1	堺市
513563491	3	-3	3	-2	堺市
513563492	3	+1	3	+2	堺市
513563493	3	-2	3	+2	堺市
513563494	3	+2	3	+3	堺市
513563542	1	+0	1	+0	堺市
513563552	2	-2	2	-1	堺市
513563554	2	+0	3	+2	堺市
513563561	3	-3	4	-1	堺市
513563562	3	-3	4	+1	堺市
513563563	3	-3	4	-2	堺市
513563564	3	-3	3	-2	堺市
513563571	3	+4	3	+3	堺市
513563572	3	-2	3	+1	堺市
513563573	2	-3	2	-1	堺市
513563574	3	-2	3	+1	堺市
513563581	4	+4	4	+3	堺市
513563582	3	-2	4	-1	堺市
513563583	3	-1	3	+2	堺市
513563584	3	+3	3	+3	堺市
513563591	2	-2	3	+1	堺市
513563592	2	+2	3	+3	堺市
513563593	3	+5	4	+5	堺市
513563594	3	+3	3	+3	堺市
513563652	1	+2	2	+2	堺市
513563661	3	+2	4	+2	堺市
513563662	3	-2	4	+1	堺市
513563663	2	+1	3	+3	堺市
513563664	3	-3	4	+1	堺市
513563671	3	-1	4	+2	堺市
513563672	2	-3	3	-2	堺市
513563673	1	-0	2	-0	堺市

メッシュ・コード	人口総数(増減)区分		世帯数(増減)区分		該当市区町村
	平成12年	平成2年からの増減	平成12年	平成2年からの増減	
513563674	1	- 2	2	- 1	堺市
513563681	3	- 2	3	+ 1	堺市
513563682	2	- 2	2	- 1	堺市
513563683	3	- 4	4	- 4	堺市
513563684	1	- 1	2	- 1	堺市
513563691	2	- 1	3	+ 2	堺市
513563692	3	+ 1	3	+ 2	堺市
513563693	2	+ 2	3	+ 2	堺市
513563694	3	- 0	4	+ 3	堺市
513563731	0	- 0	0	- 0	堺市
513563743	0	- 0	0	- 1	堺市
513563761	1	- 0	1	増減なし	堺市
513563762	3	+ 1	4	+ 1	堺市
513563764	2	- 2	3	+ 0	堺市
513563771	3	- 3	4	+ 1	堺市
513563772	3	+ 2	3	+ 2	堺市
513563773	4	- 4	4	- 1	堺市
513563774	3	- 4	4	- 3	堺市
513563781	3	- 3	3	+ 0	堺市
513563782	2	- 2	2	- 2	堺市
513563783	3	- 4	4	- 2	堺市
513563784	3	- 2	4	+ 2	堺市
513563791	1	+ 1	2	+ 1	堺市
513563792	3	+ 4	4	+ 5	堺市
513563793	2	- 2	3	- 1	堺市
513563794	3	+ 4	4	+ 5	堺市
513563862	1	- 2	2	+ 0	堺市
513563864	2	- 1	3	+ 2	堺市
513563871	4	- 4	4	- 3	堺市
513563872	3	+ 3	4	+ 3	堺市
513563873	3	- 3	4	- 1	堺市
513563874	3	+ 2	4	+ 3	堺市
513563881	3	+ 2	4	+ 3	堺市
513563882	2	+ 0	3	+ 2	堺市
513563883	3	+ 2	4	+ 3	堺市
513563884	2	- 2	3	+ 1	堺市
513563891	3	- 1	4	+ 2	堺市
513563892	3	+ 2	4	+ 3	堺市
513563893	2	- 2	3	- 1	堺市
513563894	4	+ 5	4	+ 5	堺市
513563962	1	+ 1	1	+ 1	堺市
513563964	1	増減なし	1	+ 0	堺市
513563971	3	- 3	4	- 1	堺市
513563972	3	+ 2	4	+ 3	堺市
513563973	1	+ 0	2	+ 0	堺市
513563974	2	+ 2	3	+ 2	堺市
513563981	3	+ 2	4	+ 3	堺市
513563982	3	- 2	3	+ 2	堺市
513563983	3	- 2	4	+ 3	堺市
513563984	3	+ 2	4	+ 3	堺市

メッシュ・コード	人口総数(増減)区分		世帯数(増減)区分		該当市区町村
	平成12年	平成2年からの増減	平成12年	平成2年からの増減	
513563991	3	- 2	4	- 1	堺市
513563992	3	+ 0	2	+ 0	堺市
513563993	3	- 1	4	+ 3	堺市
513563994	3	- 3	4	- 1	堺市
513564001	3	+ 4	3	+ 3	堺市
513564002	3	+ 4	3	+ 3	堺市
513564003	3	+ 3	4	+ 3	堺市
513564004	2	+ 2	2	+ 2	堺市
513564011	3	- 1	4	- 3	堺市
513564012	2	+ 3	3	+ 3	堺市
513564013	2	- 1	2	+ 0	堺市
513564014	1	- 2	2	- 0	堺市
513564021	1	- 0	2	+ 1	堺市
513564022	1	- 1	1	- 1	堺市
513564023	2	- 1	2	+ 1	堺市
513564024	2	- 2	2	- 2	堺市
513564031	1	- 2	1	- 1	堺市
513564032	1	- 2	2	- 2	堺市
513564033	1	+ 2	2	+ 1	堺市
513564034	1	+ 4	2	+ 3	堺市
513564041	1	+ 2	1	+ 1	大阪狭山市
513564042	3	- 2	3	+ 1	富田林市
513564043	3	+ 2	3	+ 2	大阪狭山市
513564044	2	+ 3	2	+ 3	大阪狭山市
513564051	3	+ 0	3	+ 2	富田林市
513564052	3	+ 4	3	+ 3	富田林市
513564053	1	+ 2	2	+ 2	富田林市
513564054	2	+ 3	2	+ 2	富田林市
513564061	3	+ 5	4	+ 5	富田林市
513564062	3	+ 4	3	+ 3	富田林市
513564063	1	+ 1	2	+ 1	富田林市
513564064	1	+ 4	2	+ 3	富田林市
513564071	1	- 2	2	- 1	富田林市
513564072	2	- 2	2	- 2	富田林市
513564073	1	+ 0	1	+ 1	富田林市
513564074	1	+ 2	2	+ 2	富田林市
513564081	2	+ 1	3	+ 2	富田林市
513564082	3	- 2	3	+ 2	富田林市
513564083	2	- 2	2	- 1	富田林市
513564084	2	+ 2	3	+ 3	富田林市
513564091	1	+ 2	2	+ 2	富田林市
513564092	2	- 3	3	- 1	富田林市
513564093	1	- 1	2	+ 0	富田林市
513564094	1	+ 0	1	+ 1	富田林市
513564101	3	+ 5	3	+ 3	堺市
513564102	1	- 0	2	+ 1	堺市
513564103	1	- 3	2	- 2	堺市
513564104	2	- 0	2	+ 3	堺市
513564111	2	- 3	3	- 1	堺市
513564112	1	+ 2	2	+ 1	堺市

メッシュ・コード	人口総数(増減)区分		世帯数(増減)区分		該当市区町村
	平成12年	平成2年からの増減	平成12年	平成2年からの増減	
513564113	1	+ 2	2	+ 2	堺市
513564114	1	- 2	2	- 2	堺市
513564121	2	+ 3	2	+ 2	堺市
513564122	1	- 2	2	+ 0	堺市
513564123	3	- 0	3	+ 2	堺市
513564124	3	+ 2	3	+ 3	堺市
513564131	2	- 1	3	+ 0	堺市
513564132	3	+ 2	3	+ 2	堺市
513564133	2	+ 2	3	+ 2	堺市
513564134	3	- 2	3	- 0	堺市
513564141	3	- 1	3	+ 2	大阪狭山市
513564142	1	+ 4	2	+ 3	大阪狭山市
513564143	2	- 4	3	- 3	堺市
513564144	2	- 2	3	+ 0	堺市
513564151	1	+ 1	2	+ 1	富田林市
513564152	2	+ 1	2	+ 2	富田林市
513564153	1	+ 1	1	+ 1	大阪狭山市
513564154	1	+ 1	2	+ 1	大阪狭山市
513564161	1	- 0	1	- 0	富田林市
513564163	1	- 1	1	- 1	美原町(堺市)
513564172	1	+ 1	1	+ 1	富田林市
513564181	1	+ 4	2	+ 3	富田林市
513564182	1	- 4	2	- 2	富田林市
513564183	1	- 2	2	- 2	富田林市
513564184	1	+ 1	2	+ 2	富田林市
513564191	1	+ 2	2	+ 2	富田林市
513564192	1	+ 0	1	+ 0	富田林市
513564193	2	+ 3	3	+ 3	富田林市
513564194	1	- 2	1	- 2	富田林市
513564201	1	+ 2	2	+ 2	堺市
513564202	2	+ 3	2	+ 3	堺市
513564203	1	+ 3	2	+ 3	堺市
513564204	2	+ 4	3	+ 3	堺市
513564211	1	- 2	2	- 1	堺市
513564212	2	+ 1	3	+ 2	堺市
513564213	1	+ 2	2	+ 1	堺市
513564214	2	- 2	2	+ 0	堺市
513564221	3	+ 4	4	+ 3	堺市
513564222	3	+ 1	3	+ 2	堺市
513564223	3	+ 4	4	+ 3	堺市
513564224	3	+ 1	3	+ 2	堺市
513564231	2	- 2	3	+ 1	堺市
513564232	3	- 3	4	- 2	堺市
513564233	3	+ 4	3	+ 3	堺市
513564234	3	- 3	4	+ 1	堺市
513564241	3	+ 3	3	+ 3	堺市
513564242	2	+ 2	2	+ 2	堺市
513564243	2	- 2	3	+ 2	堺市
513564244	1	- 2	1	- 2	堺市
513564251	1	+ 0	1	+ 1	美原町(堺市)

メッシュ・コード	人口総数(増減)区分		世帯数(増減)区分		該当市区町村
	平成12年	平成2年からの増減	平成12年	平成2年からの増減	
513564252	1	+ 2	1	+ 2	美原町(堺市)
513564253	1	- 2	1	- 1	大阪狭山市
513564254	1	- 1	1	- 1	美原町(堺市)
513564261	1	- 2	1	- 1	美原町(堺市)
513564263	1	- 1	2	- 0	美原町(堺市)
513564264	1	+ 2	2	+ 2	富田林市
513564271	0	- 3	0	- 1	富田林市
513564272	1	- 4	1	- 1	富田林市
513564273	1	+ 3	2	+ 2	富田林市
513564274	2	+ 2	3	+ 2	富田林市
513564281	1	+ 2	2	+ 2	富田林市
513564282	2	- 2	3	+ 3	富田林市
513564283	1	- 1	2	- 0	富田林市
513564284	2	- 2	3	+ 1	富田林市
513564291	2	+ 3	3	+ 3	富田林市
513564292	1	+ 0	1	+ 1	富田林市
513564293	3	+ 5	3	+ 5	羽曳野市
513564294	1	+ 1	2	+ 1	富田林市
513564301	3	+ 4	3	+ 3	堺市
513564302	3	+ 2	4	+ 3	堺市
513564303	3	+ 3	3	+ 3	堺市
513564304	3	+ 4	3	+ 3	堺市
513564311	2	+ 2	2	+ 2	堺市
513564312	1	+ 2	2	+ 2	堺市
513564313	2	+ 4	3	+ 3	堺市
513564314	3	+ 3	3	+ 3	堺市
513564321	3	+ 4	3	+ 3	堺市
513564322	2	+ 2	3	+ 2	堺市
513564323	3	- 4	3	- 2	堺市
513564324	1	- 2	2	- 2	堺市
513564331	3	- 2	4	+ 2	堺市
513564332	3	- 2	4	+ 2	堺市
513564333	1	+ 2	2	+ 2	堺市
513564334	3	- 4	3	- 2	堺市
513564341	1	+ 2	2	+ 1	堺市
513564342	1	+ 1	1	+ 1	堺市
513564343	3	+ 2	3	+ 2	堺市
513564344	2	- 1	2	- 0	美原町(堺市)
513564351	1	- 0	2	+ 1	美原町(堺市)
513564352	1	- 1	2	+ 1	美原町(堺市)
513564353	1	+ 2	1	+ 2	美原町(堺市)
513564354	1	+ 1	2	+ 1	美原町(堺市)
513564361	2	+ 2	3	+ 2	美原町(堺市)
513564362	3	- 2	3	+ 0	美原町(堺市)
513564363	2	- 1	2	+ 1	羽曳野市
513564364	1	- 0	2	+ 1	羽曳野市
513564371	2	+ 3	2	+ 2	富田林市
513564372	2	+ 0	2	+ 1	富田林市
513564373	1	+ 1	1	+ 0	羽曳野市
513564374	1	- 0	1	- 0	羽曳野市

メッシュ・コード	人口総数(増減)区分		世帯数(増減)区分		該当市区町村
	平成12年	平成2年からの増減	平成12年	平成2年からの増減	
513564381	1	- 0	1	+ 0	富田林市
513564382	1	- 2	2	+ 1	羽曳野市
513564384	1	+ 1	1	+ 1	羽曳野市
513564391	2	+ 3	3	+ 3	羽曳野市
513564392	1	- 2	2	- 2	羽曳野市
513564393	1	+ 1	2	+ 2	羽曳野市
513564401	3	+ 1	3	+ 2	堺市
513564402	1	+ 2	2	+ 2	堺市
513564403	3	+ 1	4	+ 3	堺市
513564404	1	+ 0	2	+ 2	堺市
513564411	3	+ 3	3	+ 3	堺市
513564412	3	- 0	3	+ 2	堺市
513564413	2	+ 1	3	+ 3	堺市
513564414	3	- 2	3	+ 2	堺市
513564421	3	+ 4	4	+ 3	堺市
513564422	3	+ 1	4	+ 2	堺市
513564423	3	- 2	3	+ 1	堺市
513564424	3	- 3	3	- 2	堺市
513564431	3	+ 2	3	+ 3	堺市
513564432	3	+ 3	3	+ 3	堺市
513564433	3	- 4	3	- 1	堺市
513564434	2	- 0	3	+ 1	堺市
513564441	2	+ 2	3	+ 2	美原町(堺市)
513564442	1	+ 1	2	+ 2	美原町(堺市)
513564443	1	+ 1	2	+ 1	美原町(堺市)
513564444	1	- 2	1	- 2	美原町(堺市)
513564451	1	- 1	1	- 0	美原町(堺市)
513564452	1	+ 1	1	+ 1	美原町(堺市)
513564453	1	+ 3	2		美原町(堺市)
513564454	1	+ 2	2	+ 1	美原町(堺市)
513564461	1	- 0	2	+ 1	羽曳野市
513564462	1	+ 0	1	+ 0	羽曳野市
513564463	1	- 1	1	- 1	羽曳野市
513564464	2	+ 2	2	+ 2	羽曳野市
513564471	2	- 2	2	- 0	羽曳野市
513564472	2	- 0	3	+ 2	羽曳野市
513564473	3	- 1	3	+ 2	羽曳野市
513564474	2	- 2	3	+ 1	羽曳野市
513564481	2	+ 3	2	+ 3	羽曳野市
513564482	1	- 1	2	+ 0	羽曳野市
513564483	3	+ 3	3	+ 3	羽曳野市
513564484	2	- 3	3	- 1	羽曳野市
513564491	1	- 0	2	- 0	羽曳野市
513564492	1	+ 2	2	+ 2	羽曳野市
513564493	3	- 3	4	+ 2	羽曳野市
513564494	1	- 1	2	+ 0	羽曳野市
513564501	3	- 3	3	+ 2	堺市
513564502	1	+ 1	2	+ 2	堺市
513564503	3	+ 3	4	+ 3	堺市
513564504	4	- 4	5	+ 2	堺市

メッシュ・コード	人口総数(増減)区分		世帯数(増減)区分		該当市区町村
	平成12年	平成2年からの増減	平成12年	平成2年からの増減	
513564511	3	- 2	4	+ 2	堺市
513564512	4	- 4	4	+ 1	堺市
513564513	3	- 5	4	- 4	堺市
513564514	3	+ 3	4	+ 3	堺市
513564521	3	- 3	4	+ 1	堺市
513564522	3	- 3	4	+ 1	堺市
513564523	3	- 2	3	- 1	堺市
513564524	1	+ 2	2	+ 2	堺市
513564531	3	- 3	3	- 1	堺市
513564532	1	+ 2	2	+ 2	堺市
513564533	2	+ 3	2	+ 2	堺市
513564534	1	- 0	2	+ 1	堺市
513564541	1	- 0	1	+ 0	美原町(堺市)
513564542	1	+ 0	2	+ 1	美原町(堺市)
513564543	1	+ 1	1	+ 1	美原町(堺市)
513564544	2	- 2	2	- 0	美原町(堺市)
513564551	1	+ 0	2	+ 1	美原町(堺市)
513564552	1	+ 2	2	+ 2	羽曳野市
513564553	1	+ 1	2	+ 1	美原町(堺市)
513564561	1	+ 3	2	+ 2	羽曳野市
513564562	1	- 1	2	+ 1	羽曳野市
513564563	2	+ 2	2	+ 2	羽曳野市
513564564	2	+ 4	2	+ 3	羽曳野市
513564571	1	- 4	2	+ 1	羽曳野市
513564572	2	- 1	2	- 0	羽曳野市
513564573	3	- 1	3	+ 2	羽曳野市
513564574	2	+ 3	3	+ 3	羽曳野市
513564581	3	+ 1	3	+ 2	羽曳野市
513564582	3	+ 4	3	+ 3	羽曳野市
513564583	2	+ 3	3	+ 3	羽曳野市
513564584	3	+ 4	4	+ 5	羽曳野市
513564591	3	+ 2	3	+ 2	羽曳野市
513564592	1	+ 1	1	+ 1	羽曳野市
513564593	3	- 2	3	+ 2	羽曳野市
513564594	1	- 1	1	- 0	羽曳野市
513564601	3	+ 3	4	+ 3	堺市
513564602	2	+ 4	3	+ 3	堺市
513564603	3	+ 5	4	+ 5	堺市
513564604	1	+ 3	2	+ 3	堺市
513564611	1	+ 0	2	+ 1	堺市
513564612	2	+ 2	3	+ 3	堺市
513564613	3	+ 4	3	+ 3	堺市
513564614	3	- 3	3	- 1	堺市
513564621	1	+ 2	1	+ 1	堺市
513564622	1	+ 1	1	+ 1	堺市
513564623	1	- 1	2	+ 0	堺市
513564631	1	- 0	1	- 1	堺市
513564632	1	- 0	1	+ 0	堺市
513564633	1	- 1	1	+ 1	堺市
513564634	1	- 3	2	- 2	堺市

メッシュ・コード	人口総数(増減)区分		世帯数(増減)区分		該当市区町村
	平成12年	平成2年からの増減	平成12年	平成2年からの増減	
513564641	2	+ 2	2	+ 2	松原市
513564642	1	+ 2	2	+ 2	松原市
513564643	1	+ 1	1	+ 1	堺市
513564644	2	- 2	3	+ 0	松原市
513564651	2	- 1	2	+ 2	松原市
513564652	1	+ 1	1	+ 1	羽曳野市
513564653	3	- 3	4	+ 2	松原市
513564654	1	+ 2	2	+ 1	松原市
513564661	2	- 0	3	+ 2	羽曳野市
513564662	3	+ 3	3	+ 3	羽曳野市
513564663	2	+ 3	2	+ 2	羽曳野市
513564664	1	+ 2	2	+ 2	羽曳野市
513564671	3	- 4	4	- 1	羽曳野市
513564672	3	+ 1	3	+ 2	羽曳野市
513564673	3	+ 2	3	+ 3	羽曳野市
513564674	2	+ 3	3	+ 3	羽曳野市
513564681	3	+ 2	3	+ 2	羽曳野市
513564682	2	- 2	3	+ 1	羽曳野市
513564683	3	+ 4	3	+ 3	羽曳野市
513564684	2	+ 1	3	+ 2	羽曳野市
513564691	3	- 1	3	+ 2	羽曳野市
513564692	1	+ 0	1	+ 0	羽曳野市
513564693	2	+ 1	2	+ 1	羽曳野市
513564694	1	+ 4	2	+ 3	羽曳野市
513564701	3	+ 1	4	+ 3	堺市
513564702	3	- 2	3	+ 1	堺市
513564703	3	- 2	4	+ 1	堺市
513564704	2	+ 0	3	+ 2	堺市
513564711	3	+ 5	3	+ 3	堺市
513564712	4	- 4	4	+ 2	堺市
513564713	3	- 4	4	- 1	堺市
513564714	4	- 5	4	+ 1	堺市
513564721	1	- 2	2	+ 1	堺市
513564722	1	- 1	2	- 0	堺市
513564723	1	+ 1	2	+ 2	堺市
513564724	1	+ 0	1	+ 0	堺市
513564731	1	+ 0	2	+ 1	堺市
513564732	1	- 0	1	+ 1	松原市
513564733	1	- 1	1	- 0	松原市
513564734	3	- 1	4	+ 2	堺市
513564741	1	- 0	2	+ 0	松原市
513564742	4	+ 0	4	+ 3	松原市
513564743	2	- 1	3	+ 2	堺市
513564744	3	- 2	4	+ 1	松原市
513564751	3	0	3	+ 2	松原市
513564752	2	+ 1	2	+ 2	羽曳野市
513564753	2	+ 1	3	+ 2	松原市
513564754	2	+ 3	3	- 2	羽曳野市
513564761	2	+ 2	3	+ 3	羽曳野市
513564762	3	+ 1	3	+ 2	羽曳野市

メッシュ・コード	人口総数(増減)区分		世帯数(増減)区分		該当市区町村
	平成12年	平成2年からの増減	平成12年	平成2年からの増減	
513564763	3	- 4	4	- 3	羽曳野市
513564764	3	+ 2	3	+ 2	羽曳野市
513564771	3	- 2	4	+ 1	藤井寺市
513564772	3	+ 0	4	+ 2	羽曳野市
513564773	3	- 4	4	- 2	羽曳野市
513564774	2	+ 2	3	+ 3	藤井寺市
513564781	3	- 0	4	+ 3	藤井寺市
513564782	1	+ 2	2	+ 2	羽曳野市
513564783	3	- 4	4	- 2	藤井寺市
513564784	3	+ 1	3	+ 2	羽曳野市
513564791	2	+ 0	3	+ 2	羽曳野市
513564792	3	+ 4	3	+ 3	羽曳野市
513564793	3	- 1	3	+ 2	藤井寺市
513564794	2	- 3	3	- 2	柏原市
513564801	3	- 5	4	- 3	堺市
513564802	1	- 0	1	+ 1	堺市
513564803	3	+ 1	4	+ 3	堺市
513564804	3	+ 3	4	+ 3	堺市
513564811	4	+ 2	4	+ 3	堺市
513564812	4	- 4	4	+ 1	堺市
513564813	3	+ 0	4	+ 2	堺市
513564814	3	+ 3	4	+ 3	堺市
513564821	2	+ 3	3	+ 2	堺市
513564822	1	- 0	2	+ 1	松原市
513564823	3	+ 2	4	+ 3	松原市
513564824	3	- 2	4	+ 1	松原市
513564831	2	- 2	2	- 2	松原市
513564832	3	- 2	4	+ 2	松原市
513564833	3	- 2	4	+ 0	松原市
513564834	4	+ 0	4	+ 3	松原市
513564841	3	- 2	4	+ 2	松原市
513564842	3	- 2	4	+ 2	松原市
513564843	3	+ 3	4	+ 3	松原市
513564844	3	+ 2	4	+ 3	松原市
513564851	2	- 3	3	- 2	松原市
513564852	2	- 2	3	- 1	松原市
513564853	2	- 4	3	- 2	松原市
513564854	3	+ 2	4	+ 3	羽曳野市
513564861	3	- 2	4	+ 1	羽曳野市
513564862	3	- 3	3	- 1	羽曳野市
513564863	3	+ 2	4	+ 2	羽曳野市
513564864	3	+ 2	3	+ 2	羽曳野市
513564871	3	+ 1	3	+ 2	藤井寺市
513564872	2	+ 2	3	+ 3	藤井寺市
513564873	3	+ 2	3	+ 2	羽曳野市
513564874	3	- 2	3	- 0	藤井寺市
513564881	3	+ 2	4	+ 3	藤井寺市
513564882	3	+ 2	4	+ 3	藤井寺市
513564883	3	+ 2	3	+ 2	藤井寺市
513564884	2	+ 4	3	+ 3	藤井寺市

メッシュ・コード	人口総数(増減)区分		世帯数(増減)区分		該当市区町村
	平成12年	平成2年からの増減	平成12年	平成2年からの増減	
513564891	3	+ 0	3	+ 2	藤井寺市
513564892	2	- 1	3	+ 2	藤井寺市
513564893	3	- 1	4	+ 2	藤井寺市
513564894	3	- 4	4	- 2	藤井寺市
513564901	3	- 3	4	+ 1	堺市
513564902	4	+ 2	4	+ 3	堺市
513564903	3	+ 3	4	+ 3	堺市
513564904	4	- 3	4	- 1	大阪市 住吉区
513564911	3	+ 3	4	+ 3	堺市
513564912	3	+ 4	3	+ 3	堺市
513564913	4	- 5	4	- 3	堺市
513564914	3	+ 4	3	+ 3	堺市
513564921	3	+ 3	4	+ 3	松原市
513564922	3	+ 2	3	+ 2	松原市
513564923	2	+ 4	3	+ 3	松原市
513564924	3	- 1	4	+ 3	松原市
513564931	3	+ 2	4	+ 3	松原市
513564932	3	- 1	4	+ 2	松原市
513564933	3	- 3	4	+ 2	松原市
513564934	2	- 2	3	+ 0	松原市
513564941	4	- 2	4	+ 2	松原市
513564942	3	- 2	4	- 1	松原市
513564943	2	+ 4	2	+ 3	松原市
513564944	3	- 2	4	+ 1	松原市
513564951	3	+ 4	3	+ 3	松原市
513564952	3	- 3	4	+ 1	松原市
513564953	2	- 2	3	- 2	松原市
513564954	1	+ 2	2	+ 2	松原市
513564961	3	- 2	4	+ 1	松原市
513564962	3	+ 4	4	+ 3	羽曳野市
513564963	3	- 1	3	+ 1	松原市
513564964	1	+ 0	1	+ 1	藤井寺市
513564971	3	+ 3	3	+ 3	藤井寺市
513564972	3	+ 1	4	+ 2	藤井寺市
513564973	1	+ 1	2	+ 1	藤井寺市
513564974	2	+ 1	2	+ 1	八尾市
513564981	3	- 4	4	- 1	藤井寺市
513564982	1	+ 2	2	+ 2	藤井寺市
513564983	1	+ 2	2	+ 2	藤井寺市
513564984	1	- 2	1	- 1	八尾市
513564991	3	- 2	3	+ 2	藤井寺市
513564992	2	- 1	3	+ 1	藤井寺市
513564993	2	+ 2	3	+ 2	柏原市
513564994	3	- 3	4	+ 0	藤井寺市
513565001	2	- 3	2	- 2	河南町
513565002	1	+ 1	2	+ 2	河南町
513565003	1	- 1	3	- 1	河南町
513565004	1	+ 0	2	- 1	太子町
513565011	2	+ 0	2	+ 2	河南町
513565012	1	+ 0	1	+ 0	河南町

メッシュ・コード	人口総数(増減)区分		世帯数(増減)区分		該当市区町村
	平成12年	平成2年からの増減	平成12年	平成2年からの増減	
513565013	1	+ 1	1	+ 0	河南町
513565022	1	+ 0	1	増減なし	太子町
513565023	1	+ 2	1	+ 1	太子町
513565024	1	+ 0	1	+ 0	太子町
513565101	1	+ 2	2	+ 3	河南町
513565102	1	+ 2	1	+ 2	河南町
513565103	1	+ 1	2	+ 1	太子町
513565104	1	- 2	2	+ 1	太子町
513565111	1	+ 0	1	+ 1	太子町
513565112	1	- 1	1	- 0	太子町
513565113	1	+ 1	2	+ 1	太子町
513565114	1	- 1	2	+ 1	太子町
513565121	1	+ 2	2	+ 1	太子町
513565122	1	+ 2	2	+ 2	太子町
513565123	2	+ 2	2	+ 1	太子町
513565124	1	+ 1	1	+ 1	太子町
513565201	1	- 1	1	- 1	富田林市
513565202	1	+ 2	1	+ 2	太子町
513565203	1	- 1	1	+ 0	富田林市
513565204	1	+ 0	1	+ 0	羽曳野市
513565211	1	+ 4	2	+ 3	太子町
513565212	2	- 2	2	+ 1	太子町
513565213	1	+ 4	2	+ 3	羽曳野市
513565214	2	+ 0	3	+ 1	太子町
513565221	2	+ 4	2	+ 3	太子町
513565223	1	+ 0	1	+ 0	太子町
513565301	1	+ 0	1	+ 0	羽曳野市
513565302	1	- 0	1	- 1	羽曳野市
513565304	1	+ 2	1	+ 1	羽曳野市
513565311	1	+ 2	2	+ 2	羽曳野市
513565312	1	- 1	2	+ 1	羽曳野市
513565313	1	+ 1	2	+ 1	羽曳野市
513565322	1	+ 0	1	+ 0	太子町
513565401	0	- 1	0	- 1	羽曳野市
513565402	0	- 1	0	- 1	羽曳野市
513565403	1	- 2	2	- 2	羽曳野市
513565404	0	- 0	0	- 0	羽曳野市
513565414	0	- 0	0	- 0	羽曳野市
513565501	1	+ 2	2	+ 1	羽曳野市
513565503	1	+ 0	1	- 0	柏原市
513565513	1	+ 0	1	+ 0	羽曳野市
513565524	1	+ 2	1	+ 0	柏原市
513565601	1	- 1	1	- 1	羽曳野市
513565602	1	- 2	2	- 2	柏原市
513565603	2	- 0	2	+ 2	柏原市
513565604	2	- 2	3	+ 2	柏原市
513565611	1	+ 2	2	+ 2	羽曳野市
513565612	1	- 0	1	+ 0	柏原市
513565613	3	- 2	4	+ 3	羽曳野市
513565614	3	- 2	3	+ 2	柏原市

メッシュ・コード	人口総数(増減)区分		世帯数(増減)区分		該当市区町村
	平成12年	平成2年からの増減	平成12年	平成2年からの増減	
513565623	1	増減なし	1	+ 0	柏原市
513565701	3	- 3	3	- 2	柏原市
513565702	3	+ 3	3	+ 3	柏原市
513565703	3	+ 3	4	+ 2	柏原市
513565704	3	+ 1	3	+ 2	柏原市
513565711	3	+ 2	4	+ 3	柏原市
513565712	3	+ 4	3	+ 3	柏原市
513565713	3	+ 0	3	+ 3	柏原市
513565714	3	- 1	3	+ 1	柏原市
513565721	1	- 1	2	+ 1	柏原市
513565723	2	+ 1	2	+ 2	柏原市
513565724	1	+ 0	1	+ 1	柏原市
513565801	1	- 2	2	- 2	藤井寺市
513565802	1	+ 2	2	+ 2	柏原市
513565803	2	- 2	2	+ 1	藤井寺市
513565804	1	+ 1	2	+ 2	柏原市
513565811	2	+ 3	2	+ 3	柏原市
513565812	1	- 2	2	+ 1	柏原市
513565813	1	+ 4	2	+ 3	柏原市
513565814	1	+ 2	2	+ 1	柏原市
513565821	1	+ 2	2	+ 1	柏原市
513565822	1	+ 2	1	+ 2	柏原市
513565824	1	- 1	1	+ 0	柏原市
513565831	1	- 2	1	- 1	柏原市
513565833	1	+ 1	1	+ 1	柏原市
513565834	1	- 0	1	- 0	柏原市
513565901	2	+ 0	2	+ 1	柏原市
513565902	3	- 3	3	+ 1	柏原市
513565903	3	- 3	4	- 2	柏原市
513565904	3	+ 4	3	+ 3	柏原市
513565911	1	+ 1	1	+ 1	柏原市
513565913	1	+ 1	1	+ 1	柏原市
513565914	1	+ 0	1	+ 0	柏原市
513565932	1	- 1	1	- 0	柏原市
513565933	1	- 0	1	増減なし	柏原市
513565934	1	+ 1	1	+ 1	柏原市
513565943	1	+ 0	1	+ 0	柏原市
513565944	0	- 1	0	- 0	柏原市
513573061	0	- 0	0	- 0	堺市
513573071	1	- 0	1	- 0	堺市
513573072	2	+ 1	2	+ 1	堺市
513573073	1	+ 0	1	+ 0	堺市
513573074	2	+ 2	2	+ 3	堺市
513573081	3	+ 5	4	+ 5	堺市
513573082	3	- 3	4	- 1	堺市
513573083	3	- 4	4	- 2	堺市
513573084	3	- 3	4	+ 1	堺市
513573091	3	- 2	3	+ 1	堺市
513573092	3	- 2	4	+ 2	堺市
513573093	3	- 2	3	- 1	堺市

メッシュ・コード	人口総数(増減)区分		世帯数(増減)区分		該当市区町村
	平成12年	平成2年からの増減	平成12年	平成2年からの増減	
513573094	2	- 2	3	- 1	大阪市 住吉区
513573171	1	- 1	1	- 1	堺市
513573172	2	- 3	3	- 1	堺市
513573173	1	- 0	1	- 1	大阪市 住之江区
513573174	2	+ 1	3	+ 2	堺市
513573181	1	- 3	2	- 2	堺市
513573182	2	- 2	2	+ 1	大阪市 住之江区
513573183	3	- 2	4	+ 1	大阪市 住之江区
513573184	4	- 4	4	- 1	大阪市 住之江区
513573191	3	- 4	4	- 3	大阪市 住之江区
513573192	4	+ 3	4	+ 3	大阪市 住吉区
513573193	4	- 3	4	+ 1	大阪市 住吉区
513573194	4	+ 3	4	+ 3	大阪市 住吉区
513573243	1	+ 0	1	+ 0	大阪市 住之江区
513573244	1	- 0	1	+ 0	大阪市 住之江区
513573253	0	- 0	0	- 0	大阪市 住之江区
513573254	1	+ 2	1	+ 2	大阪市 住之江区
513573261	1	+ 0	1	+ 0	堺市
513573262	1	+ 1	1	+ 1	堺市
513573263	1	- 0	1	- 0	大阪市 住之江区
513573264	3	- 1	4	+ 3	大阪市 住之江区
513573271	2	+ 4	3	+ 3	大阪市 住之江区
513573272	4	- 5	4	+ 2	大阪市 住之江区
513573273	3	+ 5	3	+ 5	大阪市 住之江区
513573274	1	+ 2	2	+ 2	大阪市 住之江区
513573281	3	+ 4	4	+ 3	大阪市 住之江区
513573282	3	- 2	4	+ 2	大阪市 住之江区
513573283	3	+ 4	4	+ 3	大阪市 住之江区
513573284	4	- 4	4	- 1	大阪市 住之江区
513573291	4	- 2	4	+ 3	大阪市 住吉区
513573292	4	- 1	4	+ 2	大阪市 住吉区
513573293	4	+ 2	5	+ 3	大阪市 住之江区
513573294	4	- 2	4	+ 1	大阪市 住吉区
513573331	0	- 0	0	- 0	大阪市 住之江区
513573341	0	- 0	0	- 0	大阪市 住之江区
513573351	1	+ 0	1	+ 0	大阪市 住之江区
513573352	3	- 5	4	- 2	大阪市 住之江区
513573353	1	- 0	1	- 0	大阪市 住之江区
513573354	0	- 0	0	- 0	大阪市 住之江区
513573361	1	- 0	1	- 0	大阪市 住之江区
513573362	1	- 1	1	- 1	大阪市 住之江区
513573363	1	- 1	1	- 1	大阪市 住之江区
513573364	1	- 1	1	- 1	大阪市 住之江区
513573371	1	- 1	2	- 0	大阪市 住之江区
513573372	1	- 0	2	+ 1	大阪市 住之江区
513573373	1	- 1	1	- 1	大阪市 住之江区
513573374	1	- 4	2	- 3	大阪市 住之江区
513573381	3	- 2	4	+ 2	大阪市 住之江区
513573382	4	+ 4	5	+ 3	大阪市 住之江区
513573383	4	- 2	4	+ 2	大阪市 住之江区

メッシュ・コード	人口総数(増減)区分		世帯数(増減)区分		該当市区町村
	平成12年	平成2年からの増減	平成12年	平成2年からの増減	
513573384	5	-4	5	-1	大阪市 住之江区
513573391	4	-4	4	-2	大阪市 住之江区
513573392	3	-4	4	-2	大阪市 住吉区
513573393	5	+4	5	+5	大阪市 住吉区
513573394	3	-2	4	+2	大阪市 住之江区
513573434	1	+2	2	+2	大阪市 住之江区
513573443	3	-4	4	-1	大阪市 住之江区
513573444	2	-4	2	-2	大阪市 住之江区
513573461	1	+0	1	+0	大阪市 住之江区
513573462	1	+0	1	+0	大阪市 住之江区
513573471	1	-0	1	-1	大阪市 住之江区
513573472	1	+0	2	+1	大阪市 住之江区
513573474	0	-0	0	-0	大阪市 住之江区
513573481	3	-2	4	+1	大阪市 住之江区
513573482	5	+1	5	+3	大阪市 住之江区
513573483	1	+1	2	+2	大阪市 西成区
513573484	3	+3	4	+2	大阪市 住之江区
513573491	4	+5	4	+5	大阪市 西成区
513573492	4	-2	4	+3	大阪市 阿倍野区
513573493	4	-5	5	-5	大阪市 西成区
513573494	4	-3	5	+1	大阪市 阿倍野区
513573532	2	-3	3	-2	大阪市 住之江区
513573533	1	-0	1	増減なし	大阪市 住之江区
513573534	4	-5	4	-4	大阪市 住之江区
513573541	5	-0	5	+3	大阪市 住之江区
513573542	3	+0	3	+2	大阪市 住之江区
513573543	5	-4	4	-1	大阪市 住之江区
513573544	1	+1	1	+1	大阪市 住之江区
513573564	3	-4	3	-2	大阪市 大正区
513573572	1	-0	1	-0	大阪市 大正区
513573573	1	-1	2	-1	大阪市 大正区
513573574	3	-3	4	-2	大阪市 大正区
513573581	1	+0	1	+1	大阪市 西成区
513573582	3	-3	3	-2	大阪市 西成区
513573583	1	+0	1	+0	大阪市 西成区
513573584	1	-2	2	+1	大阪市 西成区
513573591	5	+4	5	+3	大阪市 西成区
513573592	5	+4	5	+5	大阪市 西成区
513573593	5	+2	5	+3	大阪市 西成区
513573594	4	+3	5	+5	大阪市 西成区
513573631	1	+0	1	+0	大阪市 住之江区
513573632	1	-0	1	-1	大阪市 住之江区
513573641	1	+2	1	+2	大阪市 住之江区
513573653	1	+0	1	+0	大阪市 住之江区
513573661	1	+1	1	+1	大阪市 大正区
513573662	3	+2	3	+3	大阪市 大正区
513573663	2	-0	3	+2	大阪市 大正区
513573664	3	-5	4	-4	大阪市 大正区
513573671	1	-1	2	-1	大阪市 大正区
513573672	3	-4	4	-3	大阪市 大正区

メッシュ・コード	人口総数(増減)区分		世帯数(増減)区分		該当市区町村
	平成12年	平成2年からの増減	平成12年	平成2年からの増減	
513573673	1	-0	1	増減なし	大阪市 大正区
513573674	3	-3	4	-1	大阪市 大正区
513573681	4	-2	4	+1	大阪市 大正区
513573682	2	-3	2	-2	大阪市 大正区
513573683	3	-4	4	-1	大阪市 大正区
513573684	1	+2	2	+3	大阪市 西成区
513573691	4	-5	5	-4	大阪市 西成区
513573692	4	-3	5	+2	大阪市 西成区
513573693	4	-0	4	+3	大阪市 西成区
513573694	5	+2	5	+3	大阪市 西成区
513573744	2	+3	3	+3	大阪市 港区
513573753	1	-1	2	+1	大阪市 港区
513573754	1	-2	2	-0	大阪市 港区
513573761	1	-0	1	-0	大阪市 港区
513573762	1	+2	1	+1	大阪市 港区
513573763	2	-2	2	-1	大阪市 港区
513573764	1	+0	1	+0	大阪市 港区
513573771	0	-0	0	-0	大阪市 大正区
513573772	2	-1	3	+2	大阪市 大正区
513573773	3	-2	3	+1	大阪市 大正区
513573774	4	+3	4	+3	大阪市 大正区
513573781	3	-2	4	+2	大阪市 大正区
513573782	2	+2	3	+3	大阪市 西成区
513573783	4	-4	4	-2	大阪市 大正区
513573784	2	-3	3	+1	大阪市 大正区
513573791	4	-4	4	-2	大阪市 西成区
513573792	5	+3	5	+5	大阪市 西成区
513573793	3	-4	4	-4	大阪市 西成区
513573794	3	+1	4	+3	大阪市 西成区
513573834	1	増減なし	1	増減なし	大阪市 此花区
513573842	3	-4	4	+1	大阪市 港区
513573843	1	-2	2	-1	大阪市 此花区
513573844	1	+1	2	+1	大阪市 此花区
513573851	2	-2	3	+1	大阪市 港区
513573852	5	-5	5	-2	大阪市 港区
513573853	1	-2	2	-1	大阪市 港区
513573854	3	-4	4	-2	大阪市 港区
513573861	5	+4	5	+3	大阪市 港区
513573862	1	+0	1	+0	大阪市 港区
513573863	5	+3	5	+3	大阪市 港区
513573864	3	-1	4	+2	大阪市 港区
513573871	3	-5	4	-2	大阪市 大正区
513573872	4	+4	4	+3	大阪市 大正区
513573873	2	+3	3	+3	大阪市 港区
513573874	2	-2	3	-1	大阪市 港区
513573881	3	-2	4	+2	大阪市 大正区
513573882	1	+1	2	+2	大阪市 浪速区
513573883	4	-0	4	+3	大阪市 大正区
513573884	1	-1	2	+1	大阪市 大正区
513573891	3	-3	3	-2	大阪市 西成区

メッシュ・コード	人口総数(増減)区分		世帯数(増減)区分		該当市区町村
	平成12年	平成2年からの増減	平成12年	平成2年からの増減	
513573892	4	+ 2	5	+ 3	大阪市 浪速区
513573893	3	+ 1	4	+ 3	大阪市 浪速区
513573894	3	+ 4	4	+ 5	大阪市 浪速区
513573932	1	- 0	1	増減なし	大阪市 此花区
513573941	1	- 1	1	- 1	大阪市 此花区
513573942	1	+ 0	1	+ 1	大阪市 此花区
513573943	0	- 0	0	- 0	大阪市 此花区
513573944	0	- 0	0	- 0	大阪市 此花区
513573952	1	+ 2	2	+ 1	大阪市 港区
513573953	0	- 0	0	- 0	大阪市 此花区
513573961	4	- 2	5	+ 3	大阪市 港区
513573962	4	+ 2	5	+ 3	大阪市 港区
513573963	2	- 2	3	+ 1	大阪市 港区
513573964	4	- 2	4	+ 2	大阪市 港区
513573971	5	- 4	5	- 1	大阪市 港区
513573972	3	- 4	4	- 3	大阪市 港区
513573973	3	+ 3	4	+ 3	大阪市 港区
513573974	4	- 2	5	+ 3	大阪市 西区
513573981	4	- 3	4	+ 2	大阪市 大正区
513573982	4	- 1	4	+ 3	大阪市 浪速区
513573983	2	- 3	3	+ 1	大阪市 大正区
513573984	3	+ 2	4	+ 3	大阪市 大正区
513573991	3	+ 4	4	+ 5	大阪市 浪速区
513573992	3	+ 2	4	+ 3	大阪市 浪速区
513573993	4	+ 1	4	+ 3	大阪市 西区
513573994	2	- 2	4	+ 2	大阪市 浪速区
513574001	2	- 1	3	+ 1	堺市
513574002	1	- 3	2	- 2	堺市
513574003	4	- 2	4	- 2	堺市
513574004	2	- 3	3	- 1	大阪市 住吉区
513574011	2	- 0	3	+ 2	大阪市 住吉区
513574012	3	+ 2	3	+ 3	堺市
513574013	2	+ 3	3	+ 2	堺市
513574014	1	+ 2	2	+ 2	松原市
513574021	1	+ 2	2	+ 1	松原市
513574022	4	- 3	4	+ 1	大阪市 東住吉区
513574023	1	+ 2	2	+ 2	大阪市 住吉区
513574024	3	- 3	4	- 0	大阪市 東住吉区
513574031	4	+ 4	4	+ 3	松原市
513574032	3	- 2	3	+ 2	松原市
513574033	2	- 3	3	- 0	松原市
513574034	1	- 0	1	+ 0	松原市
513574041	2	- 2	2	+ 1	松原市
513574042	2	+ 2	3	+ 2	松原市
513574043	1	+ 1	2	+ 1	大阪市 平野区
513574044	1	+ 1	2	+ 2	松原市
513574051	1	+ 2	2	+ 2	松原市
513574052	2	+ 2	2	+ 2	松原市
513574053	1	- 0	1	+ 1	松原市
513574054	1	+ 3	2	+ 2	大阪市 平野区

メッシュ・コード	人口総数(増減)区分		世帯数(増減)区分		該当市区町村
	平成12年	平成2年からの増減	平成12年	平成2年からの増減	
513574061	1	- 2	2	- 1	松原市
513574062	1	- 0	2	+ 1	藤井寺市
513574063	1	+ 0	2	+ 1	八尾市
513574064	2	+ 3	2	+ 2	大阪市 平野区
513574071	1	- 1	2	- 1	八尾市
513574072	2	- 4	3	- 2	八尾市
513574073	1	+ 3	2	+ 2	八尾市
513574074	2	+ 2	2	+ 2	八尾市
513574081	3	+ 4	3	+ 3	八尾市
513574082	1	+ 2	1	+ 1	八尾市
513574083	1	- 0	2	+ 1	八尾市
513574084	1	- 1	1	- 1	柏原市
513574091	2	+ 2	3	+ 2	藤井寺市
513574092	3	- 2	3	+ 1	柏原市
513574093	2	+ 3	3	+ 3	八尾市
513574094	3	- 1	4	+ 2	八尾市
513574101	3	- 3	4	+ 1	大阪市 住吉区
513574102	4	- 2	4	+ 2	大阪市 住吉区
513574103	4	- 5	5	- 4	大阪市 住吉区
513574104	4	- 2	4	+ 0	大阪市 住吉区
513574111	5	+ 5	5	+ 5	大阪市 住吉区
513574112	4	- 4	4	- 1	大阪市 住吉区
513574113	5	+ 4	5	+ 5	大阪市 住吉区
513574114	4	- 2	4	+ 2	大阪市 住吉区
513574121	3	+ 1	4	+ 2	大阪市 東住吉区
513574122	1	- 3	2	- 2	大阪市 東住吉区
513574123	3	- 2	4	+ 1	大阪市 東住吉区
513574124	3	- 4	4	- 2	大阪市 東住吉区
513574131	3	- 4	3	+ 1	松原市
513574132	2	+ 1	2	+ 2	松原市
513574133	4	- 4	4	- 2	松原市
513574134	3	- 4	4	+ 1	大阪市 平野区
513574141	1	+ 1	1	+ 1	松原市
513574142	1	- 1	2	+ 1	松原市
513574143	3	- 2	3	+ 2	大阪市 平野区
513574144	3	- 3	3	- 1	大阪市 平野区
513574151	3	- 4	3	+ 0	松原市
513574152	2	+ 3	3	+ 3	松原市
513574153	1	+ 2	2	+ 2	大阪市 平野区
513574154	4	+ 5	4	+ 5	大阪市 平野区
513574161	2	+ 4	3	+ 3	大阪市 平野区
513574162	2	+ 4	3	+ 3	八尾市
513574163	4	+ 2	4	+ 3	大阪市 平野区
513574164	4	- 4	4	- 0	大阪市 平野区
513574171	1	- 2	2	+ 0	八尾市
513574172	1	+ 1	1	+ 1	八尾市
513574173	3	+ 2	3	+ 2	八尾市
513574174	1	+ 1	2	+ 2	八尾市
513574181	1	+ 0	1	+ 0	八尾市
513574182	1	+ 0	1	- 0	八尾市

メッシュ・コード	人口総数(増減)区分		世帯数(増減)区分		該当市区町村
	平成12年	平成2年からの増減	平成12年	平成2年からの増減	
513574183	2	- 2	2	増減なし	八尾市
513574184	3	+ 3	4	+ 3	八尾市
513574191	3	+ 2	3	+ 3	八尾市
513574192	2	+ 2	3	+ 3	八尾市
513574193	3	- 2	4	+ 2	八尾市
513574194	3	+ 0	3	+ 2	八尾市
513574201	4	- 4	4	- 2	大阪市 住吉区
513574202	4	+ 4	4	+ 3	大阪市 住吉区
513574203	4	- 1	4	+ 3	大阪市 住吉区
513574204	4	+ 2	5	+ 3	大阪市 住吉区
513574211	5	+ 2	5	+ 3	大阪市 住吉区
513574212	4	- 2	4	+ 3	大阪市 住吉区
513574213	4	- 3	4	+ 3	大阪市 東住吉区
513574214	3	- 3	4	+ 1	大阪市 住吉区
513574221	3	- 0	4	+ 2	大阪市 東住吉区
513574222	4	- 0	4	+ 3	大阪市 東住吉区
513574223	3	- 5	4	- 4	大阪市 住吉区
513574224	4	+ 1	4	+ 3	大阪市 東住吉区
513574231	3	- 3	4	+ 2	大阪市 東住吉区
513574232	4	- 4	4	- 1	大阪市 東住吉区
513574233	3	+ 2	4	+ 2	大阪市 東住吉区
513574234	5	- 4	5	+ 2	大阪市 東住吉区
513574241	4	+ 3	4	+ 3	大阪市 平野区
513574242	4	+ 2	4	+ 3	大阪市 平野区
513574243	4	+ 4	4	+ 5	大阪市 平野区
513574244	4	+ 5	4	+ 5	大阪市 平野区
513574251	3	- 5	3	- 4	大阪市 平野区
513574252	3	+ 2	4	+ 3	大阪市 平野区
513574253	4	+ 5	4	+ 5	大阪市 平野区
513574254	3	+ 3	4	+ 3	大阪市 平野区
513574261	4	+ 4	4	+ 3	大阪市 平野区
513574262	3	- 5	4	- 4	八尾市
513574263	3	- 4	4	増減なし	大阪市 平野区
513574264	3	- 3	3	- 2	大阪市 平野区
513574271	3	- 2	4	+ 2	大阪市 平野区
513574272	2	- 3	2	- 1	八尾市
513574273	3	+ 4	3	+ 3	八尾市
513574274	2	- 1	3	+ 2	八尾市
513574281	2	+ 2	2	+ 2	八尾市
513574282	3	+ 3	3	+ 3	八尾市
513574283	3	+ 0	3	+ 2	八尾市
513574284	2	+ 2	2	+ 2	八尾市
513574291	4	+ 3	4	+ 3	八尾市
513574292	2	- 3	3	- 1	八尾市
513574293	3	- 3	3	- 0	八尾市
513574294	2	- 0	2	+ 2	八尾市
513574301	4	+ 2	4	+ 3	大阪市 住吉区
513574302	4	- 4	5	+ 2	大阪市 住吉区
513574303	3	- 3	4	- 2	大阪市 住吉区
513574304	3	- 3	4	- 2	大阪市 住吉区

メッシュ・コード	人口総数(増減)区分		世帯数(増減)区分		該当市区町村
	平成12年	平成2年からの増減	平成12年	平成2年からの増減	
513574311	4	- 4	4	+ 2	大阪市 住吉区
513574312	1	+ 3	3	+ 3	大阪市 東住吉区
513574313	4	- 4	4	- 2	大阪市 住吉区
513574314	4	- 0	4	+ 3	大阪市 住吉区
513574321	2	- 1	3	+ 2	大阪市 東住吉区
513574322	4	- 4	4	- 2	大阪市 東住吉区
513574323	4	- 2	4	+ 2	大阪市 東住吉区
513574324	4	- 2	4	+ 2	大阪市 東住吉区
513574331	5	- 1	5	+ 3	大阪市 平野区
513574332	4	+ 2	4	+ 3	大阪市 平野区
513574333	4	- 2	4	+ 3	大阪市 東住吉区
513574334	4	+ 1	4	+ 2	大阪市 平野区
513574341	4	+ 2	4	+ 3	大阪市 平野区
513574342	3	+ 2	4	+ 3	大阪市 平野区
513574343	3	- 2	4	+ 1	大阪市 平野区
513574344	4	+ 3	4	+ 3	大阪市 平野区
513574351	4	+ 1	4	+ 3	大阪市 平野区
513574352	4	+ 4	4	+ 3	八尾市
513574353	4	+ 4	4	+ 3	大阪市 平野区
513574354	3	- 1	3	+ 2	大阪市 平野区
513574361	2	- 2	2	+ 0	大阪市 平野区
513574362	2	- 1	3	+ 2	大阪市 平野区
513574363	3	- 2	3	+ 1	八尾市
513574364	2	- 2	3	- 1	八尾市
513574371	3	- 1	4	+ 2	八尾市
513574372	4	+ 5	4	+ 3	八尾市
513574373	3	- 3	4	+ 1	八尾市
513574374	4	- 2	4	+ 2	八尾市
513574381	3	- 4	4	- 2	八尾市
513574382	3	+ 1	4	+ 3	八尾市
513574383	3	- 3	4	+ 2	八尾市
513574384	3	- 2	4	+ 2	八尾市
513574391	2	+ 3	3	+ 3	八尾市
513574392	3	増減なし	4	+ 2	八尾市
513574393	3	+ 3	3	+ 3	八尾市
513574394	3	- 3	4	+ 2	八尾市
513574401	3	- 1	4	- 2	大阪市 阿倍野区
513574402	3	+ 2	4	+ 3	大阪市 阿倍野区
513574403	3	- 4	4	- 3	大阪市 阿倍野区
513574404	3	+ 1	4	+ 2	大阪市 阿倍野区
513574411	4	- 2	4	+ 2	大阪市 阿倍野区
513574412	3	- 3	4	- 2	大阪市 東住吉区
513574413	5	+ 1	5	+ 3	大阪市 阿倍野区
513574414	4	- 4	4	- 2	大阪市 阿倍野区
513574421	4	+ 3	4	+ 3	大阪市 東住吉区
513574422	4	- 2	4	+ 2	大阪市 東住吉区
513574423	4	+ 3	5	+ 3	大阪市 東住吉区
513574424	4	+ 0	4	+ 3	大阪市 東住吉区
513574431	4	+ 4	4	+ 3	大阪市 平野区
513574432	3	+ 3	4	+ 2	大阪市 平野区

メッシュ・コード	人口総数(増減)区分		世帯数(増減)区分		該当市区町村
	平成12年	平成2年からの増減	平成12年	平成2年からの増減	
513574433	3	+ 2	4	+ 3	大阪市 東住吉区
513574434	3	+ 4	4	+ 3	大阪市 東住吉区
513574441	4	- 4	4	- 2	大阪市 平野区
513574442	4	+ 2	4	+ 3	大阪市 平野区
513574443	3	- 2	4	+ 1	大阪市 平野区
513574444	3	- 3	4	- 2	大阪市 平野区
513574451	3	- 4	4	- 3	大阪市 平野区
513574452	3	+ 2	4	+ 2	大阪市 平野区
513574453	3	- 1	4	+ 2	大阪市 平野区
513574454	3	+ 4	4	+ 3	大阪市 平野区
513574461	3	- 3	3	- 2	大阪市 平野区
513574462	1	- 1	2	+ 1	八尾市
513574463	1	+ 2	2	+ 1	大阪市 平野区
513574464	1	+ 1	2	+ 1	八尾市
513574471	2	- 2	3	+ 1	八尾市
513574472	3	- 1	3	+ 2	八尾市
513574473	3	- 2	3	- 0	八尾市
513574474	3	- 1	4	+ 2	八尾市
513574481	4	- 4	4	+ 1	八尾市
513574482	3	+ 3	4	+ 3	八尾市
513574483	3	+ 3	4	+ 3	八尾市
513574484	3	+ 1	4	+ 3	八尾市
513574491	3	+ 4	4	+ 3	八尾市
513574492	3	- 4	4	- 1	八尾市
513574493	3	- 2	4	+ 2	八尾市
513574494	3	- 2	4	+ 1	八尾市
513574501	4	+ 3	4	+ 3	大阪市 阿倍野区
513574502	4	+ 2	4	+ 3	大阪市 阿倍野区
513574503	4	+ 4	5	+ 5	大阪市 西成区
513574504	4	- 4	4	- 2	大阪市 阿倍野区
513574511	4	- 4	4	- 2	大阪市 阿倍野区
513574512	3	+ 3	4	+ 3	大阪市 東住吉区
513574513	4	- 4	5	- 1	大阪市 阿倍野区
513574514	4	- 2	5	+ 3	大阪市 阿倍野区
513574521	4	- 3	4	- 0	大阪市 東住吉区
513574522	4	- 4	4	- 2	大阪市 東住吉区
513574523	4	- 4	4	- 2	大阪市 東住吉区
513574524	4	+ 4	4	+ 5	大阪市 東住吉区
513574531	3	- 2	4	- 1	大阪市 東住吉区
513574532	4	- 0	4	+ 2	大阪市 東住吉区
513574533	3	- 3	4	+ 1	大阪市 東住吉区
513574534	2	+ 1	3	+ 2	大阪市 東住吉区
513574541	4	- 2	4	+ 2	大阪市 平野区
513574542	4	- 0	4	+ 2	大阪市 平野区
513574543	2	+ 1	3	+ 2	大阪市 平野区
513574544	3	- 4	4	- 1	大阪市 生野区
513574551	3	- 2	3	- 1	大阪市 平野区
513574552	4	+ 4	4	+ 3	大阪市 平野区
513574553	3	+ 3	4	+ 3	大阪市 平野区
513574554	3	- 2	3	+ 0	大阪市 平野区

メッシュ・コード	人口総数(増減)区分		世帯数(増減)区分		該当市区町村
	平成12年	平成2年からの増減	平成12年	平成2年からの増減	
513574561	2	- 3	3	- 2	八尾市
513574562	1	+ 1	1	+ 1	八尾市
513574563	4	- 2	4	+ 3	八尾市
513574564	5	- 5	4	- 0	八尾市
513574571	3	- 3	4	+ 2	八尾市
513574572	4	- 4	4	+ 1	八尾市
513574573	3	- 3	4	+ 1	八尾市
513574574	3	+ 1	4	+ 3	八尾市
513574581	3	- 3	4	+ 2	八尾市
513574582	2	+ 2	3	+ 3	八尾市
513574583	4	- 2	4	+ 2	八尾市
513574584	3	+ 3	4	+ 3	八尾市
513574591	3	+ 2	3	+ 3	八尾市
513574592	3	- 4	4	- 2	八尾市
513574593	4	+ 4	4	+ 3	八尾市
513574594	3	- 4	4	- 2	八尾市
513574601	5	- 4	5	+ 1	大阪市 西成区
513574602	4	- 3	4	+ 1	大阪市 阿倍野区
513574603	5	- 4	5	- 4	大阪市 西成区
513574604	4	+ 5	5	+ 5	大阪市 西成区
513574611	5	+ 2	5	+ 3	大阪市 阿倍野区
513574612	4	+ 5	4	+ 5	大阪市 阿倍野区
513574613	4	- 1	4	+ 3	大阪市 阿倍野区
513574614	4	+ 3	4	+ 3	大阪市 阿倍野区
513574621	4	- 4	4	- 2	大阪市 東住吉区
513574622	4	- 1	4	+ 2	大阪市 生野区
513574623	4	+ 5	5	+ 5	大阪市 生野区
513574624	4	- 2	4	+ 1	大阪市 阿倍野区
513574631	3	+ 4	3	+ 3	大阪市 東住吉区
513574632	2	- 4	3	- 2	大阪市 生野区
513574633	3	- 2	4	+ 2	大阪市 生野区
513574634	3	- 2	4	+ 2	大阪市 生野区
513574641	3	+ 2	4	+ 3	大阪市 生野区
513574642	2	- 2	3	+ 1	大阪市 平野区
513574643	4	- 1	4	+ 2	大阪市 生野区
513574644	3	+ 4	4	+ 3	大阪市 平野区
513574651	4	- 0	4	+ 3	大阪市 平野区
513574652	2	- 3	3	+ 0	大阪市 平野区
513574653	1	- 2	2	- 2	大阪市 平野区
513574654	2	- 2	2	- 0	東大阪市
513574661	4	- 4	4	- 1	東大阪市
513574662	3	- 3	4	+ 2	東大阪市
513574663	3	- 2	4	+ 2	東大阪市
513574664	4	- 3	4	+ 2	東大阪市
513574671	3	- 3	4	- 1	八尾市
513574672	2	+ 4	2	+ 3	八尾市
513574673	4	- 3	4	+ 3	八尾市
513574674	2	+ 4	3	+ 3	八尾市
513574681	3	+ 2	4	+ 3	八尾市
513574682	3	- 2	4	+ 2	八尾市

メッシュ・コード	人口総数(増減)区分		世帯数(増減)区分		該当市区町村
	平成12年	平成2年からの増減	平成12年	平成2年からの増減	
513574683	1	+ 0	2	+ 1	八尾市
513574684	2	+ 3	3	+ 3	八尾市
513574691	3	- 1	4	+ 2	八尾市
513574692	4	- 2	4	+ 2	八尾市
513574693	2	- 2	3	+ 1	八尾市
513574694	3	+ 2	4	+ 3	八尾市
513574701	5	- 4	5	- 5	大阪市 西成区
513574702	5	- 5	5	- 5	大阪市 浪速区
513574703	5	+ 2	5	+ 3	大阪市 西成区
513574704	3	+ 4	4	+ 5	大阪市 浪速区
513574711	1	- 2	2	- 2	大阪市 天王寺区
513574712	3	+ 0	4	+ 3	大阪市 天王寺区
513574713	2	- 2	3	+ 2	大阪市 天王寺区
513574714	3	+ 4	4	+ 5	大阪市 天王寺区
513574721	5	- 5	5	- 4	大阪市 生野区
513574722	4	- 3	4	+ 3	大阪市 生野区
513574723	4	- 3	4	+ 2	大阪市 生野区
513574724	4	- 4	4	- 2	大阪市 生野区
513574731	4	- 5	4	- 4	大阪市 生野区
513574732	3	- 3	4	+ 2	大阪市 生野区
513574733	4	- 2	4	+ 2	大阪市 生野区
513574734	4	- 4	4	- 2	大阪市 生野区
513574741	3	- 2	4	+ 1	大阪市 生野区
513574742	3	- 0	4	+ 2	大阪市 生野区
513574743	3	- 1	4	+ 3	大阪市 生野区
513574744	3	+ 3	4	+ 3	大阪市 生野区
513574751	1	+ 2	2	+ 2	大阪市 生野区
513574752	2	- 4	3	- 2	東大阪市
513574753	3	- 3	3	- 1	大阪市 生野区
513574754	3	- 4	4	+ 2	東大阪市
513574761	4	- 3	4	- 0	東大阪市
513574762	4	- 3	4	+ 2	東大阪市
513574763	3	- 2	4	+ 3	東大阪市
513574764	4	- 1	4	+ 3	東大阪市
513574771	4	- 3	4	+ 2	東大阪市
513574772	3	- 4	4	- 0	八尾市
513574773	3	- 3	4	+ 1	東大阪市
513574774	3	- 4	3	- 2	八尾市
513574781	1	+ 0	2	+ 2	八尾市
513574782	2	- 3	3	- 2	八尾市
513574783	2	+ 2	2	+ 2	八尾市
513574784	2	- 2	3	- 1	八尾市
513574791	4	- 5	4	- 1	八尾市
513574792	3	+ 1	3	+ 2	八尾市
513574793	3	+ 1	3	+ 2	八尾市
513574794	3	- 1	3	+ 2	八尾市
513574801	3	+ 2	4	+ 3	大阪市 浪速区
513574802	4	+ 5	5	+ 5	大阪市 天王寺区
513574803	2	- 2	4	+ 2	大阪市 浪速区
513574804	3	- 4	4	- 2	大阪市 浪速区

メッシュ・コード	人口総数(増減)区分		世帯数(増減)区分		該当市区町村
	平成12年	平成2年からの増減	平成12年	平成2年からの増減	
513574811	3	+ 2	4	+ 3	大阪市 天王寺区
513574812	4	+ 4	4	+ 3	大阪市 天王寺区
513574813	3	+ 2	4	+ 3	大阪市 天王寺区
513574814	4	+ 2	4	+ 3	大阪市 天王寺区
513574821	4	- 1	4	+ 3	大阪市 天王寺区
513574822	4	- 3	4	+ 2	大阪市 生野区
513574823	4	+ 1	4	+ 3	大阪市 天王寺区
513574824	4	- 2	4	+ 3	大阪市 生野区
513574831	4	- 4	4	+ 0	大阪市 生野区
513574832	4	- 2	4	+ 2	大阪市 生野区
513574833	5	- 5	4	- 2	大阪市 生野区
513574834	4	- 4	4	+ 3	大阪市 生野区
513574841	4	- 2	4	+ 3	大阪市 生野区
513574842	3	- 0	4	+ 3	大阪市 生野区
513574843	4	- 2	5	+ 3	大阪市 生野区
513574844	4	- 4	4	+ 3	大阪市 生野区
513574851	3	- 5	4	- 3	大阪市 生野区
513574852	4	- 4	4	- 2	東大阪市
513574853	4	- 3	4	+ 2	大阪市 生野区
513574854	3	- 4	4	- 2	東大阪市
513574861	4	- 3	4	+ 2	東大阪市
513574862	3	- 1	4	- 1	東大阪市
513574863	4	- 3	4	+ 1	東大阪市
513574864	4	- 2	4	+ 2	東大阪市
513574871	3	- 3	4	+ 2	東大阪市
513574872	3	+ 2	4	+ 3	東大阪市
513574873	3	- 3	4	+ 0	東大阪市
513574874	3	- 3	4	+ 1	東大阪市
513574881	2	- 2	3	+ 2	東大阪市
513574882	3	- 4	4	- 2	東大阪市
513574883	3	+ 2	4	+ 3	東大阪市
513574884	4	- 3	5	+ 3	東大阪市
513574891	3	+ 5	4	+ 3	東大阪市
513574892	3	- 4	4	- 2	東大阪市
513574893	3	- 3	4	+ 0	東大阪市
513574894	4	- 2	4	+ 2	東大阪市
513574901	1	- 2	3	+ 2	大阪市 中央区
513574902	4	- 5	4	- 4	大阪市 浪速区
513574903	1	+ 2	2	+ 3	大阪市 浪速区
513574904	3	+ 3	4	+ 5	大阪市 中央区
513574911	3	- 2	4	+ 2	大阪市 中央区
513574912	3	- 2	4	+ 2	大阪市 天王寺区
513574913	3	+ 2	4	+ 3	大阪市 天王寺区
513574914	4	+ 3	4	+ 3	大阪市 中央区
513574921	3	- 4	4	- 1	大阪市 天王寺区
513574922	4	+ 5	4	+ 5	大阪市 生野区
513574923	3	+ 0	4	+ 3	大阪市 天王寺区
513574924	4	- 5	4	- 5	大阪市 東成区
513574931	4	+ 2	4	+ 3	大阪市 東成区
513574932	4	- 4	5	+ 2	大阪市 生野区

メッシュ・コード	人口総数(増減)区分		世帯数(増減)区分		該当市区町村
	平成12年	平成2年からの増減	平成12年	平成2年からの増減	
513574933	4	- 5	4	- 4	大阪市 東成区
513574934	4	- 2	4	+ 1	大阪市 東成区
513574941	5	- 3	5	+ 3	大阪市 生野区
513574942	4	- 2	5	+ 2	大阪市 生野区
513574943	4	+ 0	4	+ 3	大阪市 東成区
513574944	4	+ 1	4	+ 3	大阪市 東成区
513574951	3	- 4	4	- 1	大阪市 生野区
513574952	4	+ 3	4	+ 3	東大阪市
513574953	4	- 1	4	+ 3	大阪市 東成区
513574954	3	+ 1	4	+ 3	東大阪市
513574961	3	+ 0	4	+ 3	東大阪市
513574962	4	- 1	4	+ 3	東大阪市
513574963	4	- 3	4	+ 1	東大阪市
513574964	4	- 2	4	+ 3	東大阪市
513574971	3	- 3	4	- 1	東大阪市
513574972	5	+ 3	5	+ 3	東大阪市
513574973	3	- 0	4	+ 2	東大阪市
513574974	4	- 2	4	+ 2	東大阪市
513574981	3	- 3	4	+ 1	東大阪市
513574982	3	- 2	4	+ 1	東大阪市
513574983	3	- 2	4	+ 2	東大阪市
513574984	4	- 2	4	+ 2	東大阪市
513574991	3	- 4	4	- 2	東大阪市
513574992	3	- 3	4	+ 1	東大阪市
513574993	3	+ 1	4	+ 2	東大阪市
513574994	3	- 2	4	+ 2	東大阪市
513575001	3	- 4	4	+ 1	柏原市
513575002	3	+ 4	4	+ 3	柏原市
513575003	3	- 2	4	+ 1	柏原市
513575004	3	+ 2	4	+ 2	柏原市
513575011	1	+ 2	1	+ 1	柏原市
513575013	1	+ 1	1	+ 1	柏原市
513575014	0	- 0	0	- 0	柏原市
513575022	1	+ 1	1	+ 1	柏原市
513575024	0	- 1	0	- 1	柏原市
513575031	1	- 2	1	- 1	柏原市
513575032	1	+ 1	1	+ 1	柏原市
513575101	3	- 3	4	- 1	八尾市
513575102	3	+ 3	3	+ 3	柏原市
513575103	2	- 1	2	+ 1	八尾市
513575104	1	+ 2	2	+ 2	八尾市
513575111	1	+ 1	1	+ 1	柏原市
513575113	1	+ 0	1	+ 0	八尾市
513575121	1	+ 0	1	- 0	柏原市
513575134	1	0	1	増減なし	柏原市
513575201	3	- 2	3	+ 2	八尾市
513575202	2	- 2	3	+ 1	八尾市
513575203	3	- 1	3	+ 1	八尾市
513575204	3	- 1	3	+ 2	八尾市
513575211	1	+ 1	2	+ 1	八尾市

メッシュ・コード	人口総数(増減)区分		世帯数(増減)区分		該当市区町村
	平成12年	平成2年からの増減	平成12年	平成2年からの増減	
513575213	1	- 0	1	増減なし	八尾市
513575301	3	+ 2	3	+ 3	八尾市
513575302	3	+ 4	3	+ 3	八尾市
513575303	3	+ 2	4	+ 3	八尾市
513575304	3	+ 2	3	+ 2	八尾市
513575311	1	- 1	2	- 0	八尾市
513575313	2	- 2	3	+ 0	八尾市
513575314	1	+ 1	2	+ 1	八尾市
513575324	1	- 0	1	- 0	八尾市
513575401	3	- 1	4	+ 2	八尾市
513575402	2	+ 3	3	+ 3	八尾市
513575403	4	- 2	4	+ 2	八尾市
513575404	3	- 3	3	- 1	八尾市
513575411	2	- 0	2	+ 2	八尾市
513575412	2	- 1	2	+ 1	八尾市
513575413	1	- 2	2	- 1	八尾市
513575414	2	- 3	2	- 2	八尾市
513575421	1	+ 0	1	+ 0	八尾市
513575423	1	+ 2	1	+ 1	八尾市
513575501	3	+ 4	4	+ 3	八尾市
513575502	1	+ 3	2	+ 2	八尾市
513575503	3	+ 1	4	+ 3	八尾市
513575504	3	+ 2	3	+ 2	八尾市
513575511	1	- 0	2	+ 1	八尾市
513575512	2	+ 1	2	+ 2	八尾市
513575513	1	- 2	2	- 2	八尾市
513575514	2	+ 2	2	+ 2	八尾市
513575521	1	- 2	1	- 1	八尾市
513575523	1	+ 2	2	+ 1	八尾市
513575601	3	- 2	3	+ 1	八尾市
513575602	1	+ 0	2	+ 1	八尾市
513575603	1	- 0	2	- 1	八尾市
513575604	1	- 0	1	- 0	八尾市
513575611	1	- 3	2	- 2	八尾市
513575612	1	- 0	2	+ 2	八尾市
513575613	1	- 3	2	- 4	八尾市
513575614	1	- 1	2	- 2	八尾市
513575621	1	- 1	1	- 1	八尾市
513575701	1	+ 0	1	+ 0	八尾市
513575702	1	- 2	2	- 1	東大阪市
513575703	1	+ 2	2	+ 1	八尾市
513575704	2	- 1	2	+ 1	東大阪市
513575711	3	+ 2	3	+ 3	東大阪市
513575712	2	+ 2	2	+ 2	八尾市
513575713	3	- 4	4	- 1	東大阪市
513575714	3	+ 5	4	+ 5	東大阪市
513575721	1	+ 2	1	+ 1	八尾市
513575723	2	+ 3	2	+ 3	東大阪市
513575801	3	+ 4	3	+ 3	東大阪市
513575802	3	- 1	3	+ 2	東大阪市

メッシュ・コード	人口総数(増減)区分		世帯数(増減)区分		該当市区町村
	平成12年	平成2年からの増減	平成12年	平成2年からの増減	
513575803	4	-4	4	-2	東大阪市
513575804	4	-4	4	-2	東大阪市
513575811	3	-3	4	+0	東大阪市
513575812	4	-1	4	+2	東大阪市
513575813	3	-4	4	-2	東大阪市
513575814	3	-4	4	-3	東大阪市
513575821	3	+0	3	+2	東大阪市
513575822	1	+0	1	+0	東大阪市
513575823	2	-2	3	-1	東大阪市
513575824	1	増減なし	1	-0	東大阪市
513575834	1	+0	1	+0	東大阪市
513575901	3	-1	4	+2	東大阪市
513575902	3	+2	3	+3	東大阪市
513575903	3	+1	3	+2	東大阪市
513575904	2	-3	3	-2	東大阪市
513575911	3	-4	4	-2	東大阪市
513575912	4	+3	4	+3	東大阪市
513575913	4	-2	4	+2	東大阪市
513575914	4	-4	4	-0	東大阪市
513575921	1	+2	2	+2	東大阪市
513575923	2	+0	3	+2	東大阪市
513575924	1	-0	1	-0	東大阪市
513575932	1	+0	1	+0	東大阪市
513575934	1	+0	1	+0	東大阪市
523503021	1	+0	1	+0	大阪市 此花区
523503052	1	+1	1	+0	大阪市 此花区
523503053	1	-2	2	-1	大阪市 此花区
523503054	1	-2	2	-2	大阪市 此花区
523503061	1	増減なし	1	+0	大阪市 港区
523503062	4	+3	4	+5	大阪市 港区
523503063	1	+1	1	+1	大阪市 此花区
523503064	2	+2	2	+2	大阪市 此花区
523503071	4	-2	4	+3	大阪市 港区
523503072	3	+4	4	+3	大阪市 港区
523503073	3	-3	4	+2	大阪市 港区
523503074	4	-2	4	+2	大阪市 西区
523503081	3	+2	4	+3	大阪市 西区
523503082	4	-3	4	+2	大阪市 西区
523503083	4	-2	5	+2	大阪市 西区
523503084	3	+2	4	+3	大阪市 西区
523503091	4	+3	5	+5	大阪市 浪速区
523503092	4	+4	4	+5	大阪市 西区
523503093	3	+4	4	+3	大阪市 西区
523503094	3	-2	4	-2	大阪市 西区
523503142	1	+0	2	+1	大阪市 此花区
523503144	1	-2	2	-1	大阪市 西淀川区
523503151	3	-3	3	-3	大阪市 此花区
523503152	2	-4	3	-3	大阪市 此花区
523503153	3	+5	4	+3	大阪市 此花区
523503154	4	-5	4	-2	大阪市 此花区

メッシュ・コード	人口総数(増減)区分		世帯数(増減)区分		該当市区町村
	平成12年	平成2年からの増減	平成12年	平成2年からの増減	
523503161	4	-4	4	-2	大阪市 此花区
523503162	4	-5	4	-4	大阪市 此花区
523503163	4	-4	4	+2	大阪市 此花区
523503164	4	-3	4	+1	大阪市 此花区
523503171	2	-2	3	+1	大阪市 此花区
523503172	3	-2	4	+2	大阪市 福島区
523503173	3	-4	4	-1	大阪市 此花区
523503174	3	+2	4	+2	大阪市 福島区
523503181	3	+3	4	+3	大阪市 福島区
523503182	3	+2	4	+2	大阪市 西区
523503183	3	-4	4	-2	大阪市 福島区
523503184	3	-1	3	+1	大阪市 北区
523503191	3	+4	4	+3	大阪市 西区
523503192	2	+2	3	+3	大阪市 西区
523503193	4	+3	4	+3	大阪市 西区
523503194	2	+2	3	+2	大阪市 西区
523503252	1	-2	2	-1	大阪市 西淀川区
523503253	1	-1	2	-0	大阪市 西淀川区
523503254	1	+2	2	+2	大阪市 此花区
523503261	3	-1	4	+3	大阪市 此花区
523503262	4	-4	4	-1	大阪市 此花区
523503263	1	+1	1	+1	大阪市 此花区
523503264	3	-1	4	+2	大阪市 此花区
523503271	4	+4	4	+5	大阪市 福島区
523503272	4	-4	4	-2	大阪市 此花区
523503273	3	+5	4	+3	大阪市 福島区
523503274	4	-1	4	+3	大阪市 福島区
523503281	4	+1	4	+3	大阪市 福島区
523503282	3	+3	4	+3	大阪市 北区
523503283	3	-2	4	+2	大阪市 福島区
523503284	4	-2	4	+3	大阪市 福島区
523503291	2	+3	3	+3	大阪市 北区
523503292	2	-3	3	-3	大阪市 西区
523503293	3	-3	4	+2	大阪市 北区
523503294	1	-2	1	-3	大阪市 福島区
523503331	1	+0	1	+0	大阪市 西淀川区
523503332	1	-0	1	-0	大阪市 西淀川区
523503334	1	増減なし	1	増減なし	大阪市 西淀川区
523503341	1	+0	1	+0	大阪市 西淀川区
523503342	1	-1	1	-1	大阪市 西淀川区
523503343	1	-3	2	-2	大阪市 西淀川区
523503344	1	+0	2	+1	大阪市 西淀川区
523503351	2	+2	3	+2	大阪市 西淀川区
523503352	2	-3	3	-1	大阪市 西淀川区
523503353	1	+0	2	+2	大阪市 西淀川区
523503354	2	+2	3	+2	大阪市 西淀川区
523503361	2	+4	2	+3	大阪市 西淀川区
523503362	1	+3	2	+2	大阪市 此花区
523503363	3	+2	4	+3	大阪市 西淀川区
523503364	3	-2	4	-2	大阪市 西淀川区

メッシュ・コード	人口総数(増減)区分		世帯数(増減)区分		該当市区町村
	平成12年	平成2年からの増減	平成12年	平成2年からの増減	
523503371	1	+0	1	+0	大阪市 西淀川区
523503372	3	-3	4	+2	大阪市 福島区
523503373	1	+4	2	+3	大阪市 福島区
523503374	1	-1	2	+1	大阪市 福島区
523503381	3	+0	4	+3	大阪市 福島区
523503382	5	+4	5	+5	大阪市 福島区
523503383	4	-2	4	+2	大阪市 福島区
523503384	3	+4	4	+3	大阪市 福島区
523503391	2	+1	4	+3	大阪市 福島区
523503392	1	-0	2	+1	大阪市 北区
523503393	3	-2	4	+3	大阪市 福島区
523503394	1	+1	1	+1	大阪市 北区
523503441	1	-2	2	-1	大阪市 西淀川区
523503442	3	-4	4	-2	大阪市 西淀川区
523503443	0	-0	0	-0	大阪市 西淀川区
523503444	1	-1	1	-0	大阪市 西淀川区
523503451	3	-3	4	-2	大阪市 西淀川区
523503452	3	-4	4	-3	大阪市 西淀川区
523503453	2	+4	3	+3	大阪市 西淀川区
523503454	3	-3	4	+2	大阪市 西淀川区
523503461	3	-1	4	+1	大阪市 西淀川区
523503462	4	-2	4	+2	大阪市 西淀川区
523503463	3	+2	3	+3	大阪市 西淀川区
523503464	3	+5	3	+3	大阪市 西淀川区
523503471	3	-4	4	-2	大阪市 西淀川区
523503472	1	+2	2	+2	大阪市 西淀川区
523503473	5	-3	5	+1	大阪市 西淀川区
523503474	4	-4	4	+1	大阪市 西淀川区
523503481	1	+2	1	+2	大阪市 福島区
523503482	2	+2	3	+3	大阪市 北区
523503483	1	+2	2	+3	大阪市 北区
523503484	1	+1	1	+1	大阪市 北区
523503491	3	+4	4	+5	大阪市 北区
523503492	1	-1	1	-1	大阪市 北区
523503493	2	-2	3	+0	大阪市 北区
523503494	3	-2	3	+2	大阪市 北区
523503542	2	+1	2	+0	大阪市 西淀川区
523503551	2	+5	3	+3	大阪市 西淀川区
523503552	4	-5	4	-4	大阪市 西淀川区
523503554	2	-1	3	+1	大阪市 西淀川区
523503561	3	-1	4	+3	大阪市 西淀川区
523503562	3	+1	4	+2	大阪市 西淀川区
523503563	3	-2	3	+1	大阪市 西淀川区
523503564	3	+2	3	+2	大阪市 西淀川区
523503571	4	+3	4	+3	大阪市 西淀川区
523503572	5	+3	5	+5	大阪市 淀川区
523503573	3	+1	4	+2	大阪市 淀川区
523503574	4	-5	4	-3	大阪市 淀川区
523503581	4	-1	4	+3	大阪市 淀川区
523503582	1	+2	2	+2	大阪市 北区

メッシュ・コード	人口総数(増減)区分		世帯数(増減)区分		該当市区町村
	平成12年	平成2年からの増減	平成12年	平成2年からの増減	
523503583	4	+2	4	+3	大阪市 淀川区
523503584	3	-3	4	+2	大阪市 淀川区
523503591	1	+2	2	+3	大阪市 北区
523503592	3	-5	4	-5	大阪市 北区
523503593	2	+2	3	+3	大阪市 淀川区
523503594	2	+5	2	+3	大阪市 淀川区
523503661	2	+2	3	+2	大阪市 西淀川区
523503662	3	-1	3	+2	大阪市 淀川区
523503663	2	-1	2	+2	大阪市 西淀川区
523503664	2	+1	2	+1	大阪市 淀川区
523503671	2	+3	3	+3	大阪市 淀川区
523503672	3	+0	3	+2	大阪市 淀川区
523503673	2	+2	3	+3	大阪市 淀川区
523503674	3	+2	4	+3	大阪市 淀川区
523503681	3	-0	4	+3	大阪市 淀川区
523503682	3	+2	4	+3	大阪市 淀川区
523503683	3	+2	4	+3	大阪市 淀川区
523503684	3	+5	4	+5	大阪市 淀川区
523503691	4	+2	5	+5	大阪市 淀川区
523503692	3	-5	4	-5	大阪市 淀川区
523503693	5	-4	5	+1	大阪市 淀川区
523503694	3	+3	4	+3	大阪市 淀川区
523503754	1	+0	1	+0	大阪市 淀川区
523503761	3	-2	4	+2	大阪市 淀川区
523503762	3	-2	4	+2	大阪市 淀川区
523503763	1	+1	1	+2	大阪市 淀川区
523503764	1	+4	2	+3	豊中市
523503771	2	-3	3	-2	豊中市
523503772	3	+0	4	+2	大阪市 淀川区
523503773	2	-0	3	+2	大阪市 淀川区
523503774	2	-4	3	-3	大阪市 淀川区
523503781	4	+3	4	+5	大阪市 淀川区
523503782	4	+4	4	+3	大阪市 淀川区
523503783	3	-4	4	-2	大阪市 淀川区
523503784	3	+3	4	+3	大阪市 淀川区
523503791	3	-2	4	+3	大阪市 淀川区
523503792	3	-1	4	+3	大阪市 淀川区
523503793	5	+2	5	+5	大阪市 淀川区
523503794	3	-3	4	+3	大阪市 淀川区
523503862	1	+1	1	+1	豊中市
523503864	1	+0	1	+0	豊中市
523503871	3	-3	4	-0	豊中市
523503872	4	-3	4	+2	豊中市
523503873	2	-4	3	-2	豊中市
523503874	4	-5	4	-3	豊中市
523503881	3	-4	4	-3	大阪市 淀川区
523503882	3	+4	4	+3	大阪市 淀川区
523503883	3	+4	4	+3	豊中市
523503884	3	-2	4	-1	豊中市
523503891	5	-1	5	+3	大阪市 淀川区

メッシュ・コード	人口総数(増減)区分		世帯数(増減)区分		該当市区町村
	平成12年	平成2年からの増減	平成12年	平成2年からの増減	
523503892	4	-2	5	+3	大阪市 淀川区
523503893	4	-4	4	-2	大阪市 淀川区
523503894	5	+4	5	+5	大阪市 淀川区
523503964	1	-0	1	+0	豊中市
523503971	2	+2	3	+2	豊中市
523503972	5	-5	5	-4	豊中市
523503973	1	-2	2	-1	豊中市
523503974	5	-5	5	-5	豊中市
523503981	4	-3	4	+0	豊中市
523503982	3	-4	4	-3	大阪市 淀川区
523503983	3	-4	4	-4	豊中市
523503984	4	-4	4	-2	豊中市
523503991	3	-2	4	+2	豊中市
523503992	4	+1	4	+3	大阪市 淀川区
523503993	2	-2	3	-0	豊中市
523503994	1	+0	2	+1	大阪市 淀川区
523504001	1	-3	3	-2	大阪市 西区
523504002	3	-2	4	+2	大阪市 中央区
523504003	1	-2	2	-1	大阪市 中央区
523504004	2	+2	3	+3	大阪市 中央区
523504011	4	+2	4	+3	大阪市 中央区
523504012	4	+4	4	+3	大阪市 天王寺区
523504013	4	-4	4	+1	大阪市 中央区
523504014	4	+4	4	+5	大阪市 中央区
523504021	3	+2	3	+2	大阪市 天王寺区
523504022	4	+4	4	+3	大阪市 天王寺区
523504023	3	+1	4	+3	大阪市 中央区
523504024	3	-1	4	+3	大阪市 中央区
523504031	3	-1	4	+3	大阪市 東成区
523504032	4	-2	4	+3	大阪市 東成区
523504033	4	-2	4	+3	大阪市 東成区
523504034	4	+2	4	+3	大阪市 東成区
523504041	4	-4	4	-1	大阪市 東成区
523504042	3	-4	4	-3	大阪市 東成区
523504043	3	-3	4	-1	大阪市 東成区
523504044	3	+4	4	+3	大阪市 東成区
523504051	3	-4	4	-2	大阪市 東成区
523504052	2	+1	3	+2	東大阪市
523504053	2	+2	3	+3	大阪市 東成区
523504054	1	-1	2	-1	東大阪市
523504061	2	-2	3	+2	東大阪市
523504062	3	+3	3	+3	東大阪市
523504063	3	-1	4	+3	東大阪市
523504064	3	-2	3	+1	東大阪市
523504071	3	+0	3	+2	東大阪市
523504072	2	+2	3	+3	東大阪市
523504073	3	-2	4	+2	東大阪市
523504074	3	+4	4	+5	東大阪市
523504081	1	+0	2	+1	東大阪市
523504082	3	-3	4	+2	東大阪市

メッシュ・コード	人口総数(増減)区分		世帯数(増減)区分		該当市区町村
	平成12年	平成2年からの増減	平成12年	平成2年からの増減	
523504083	1	+2	3	+3	東大阪市
523504084	2	+2	3	+3	東大阪市
523504091	3	+2	3	+2	東大阪市
523504092	2	+2	3	+2	東大阪市
523504093	1	+0	2	+2	東大阪市
523504094	3	+5	4	+5	東大阪市
523504101	1	+1	2	+2	大阪市 中央区
523504102	1	-2	2	-1	大阪市 中央区
523504103	1	-2	1	-2	大阪市 西区
523504104	1	-0	2	+1	大阪市 中央区
523504111	3	+2	4	+3	大阪市 中央区
523504112	2	-2	3	+2	大阪市 中央区
523504113	3	-0	4	+2	大阪市 中央区
523504114	1	-2	2	-1	大阪市 中央区
523504121	3	-3	3	-2	大阪市 中央区
523504122	2	-0	3	+2	大阪市 城東区
523504123	0	-0	0	-0	大阪市 中央区
523504131	4	-5	4	-2	大阪市 城東区
523504132	5	+3	5	+5	大阪市 東成区
523504133	4	-2	4	+2	大阪市 東成区
523504134	5	-4	4	-1	大阪市 城東区
523504141	4	+3	4	+3	大阪市 東成区
523504142	4	+4	4	+5	大阪市 東成区
523504143	4	-2	4	+3	大阪市 城東区
523504144	3	+2	4	+3	大阪市 城東区
523504151	3	+2	4	+3	大阪市 東成区
523504152	3	+2	4	+3	東大阪市
523504153	4	-5	4	-3	大阪市 城東区
523504154	4	-2	4	+2	東大阪市
523504161	2	+4	3	+3	東大阪市
523504162	1	+2	2	+2	東大阪市
523504163	2	-2	3	-1	東大阪市
523504164	3	-1	4	+2	東大阪市
523504171	1	+3	2	+3	東大阪市
523504172	1	+3	2	+3	東大阪市
523504173	1	-1	2	-1	東大阪市
523504174	1	-1	1	-1	東大阪市
523504181	3	+2	4	+3	東大阪市
523504182	2	+4	3	+3	東大阪市
523504183	1	-2	2	-2	東大阪市
523504184	1	-1	2	-0	東大阪市
523504191	2	-1	3	+1	東大阪市
523504192	3	+4	3	+3	東大阪市
523504193	2	+4	3	+3	東大阪市
523504194	3	+4	3	+3	東大阪市
523504201	1	-2	2	-2	大阪市 中央区
523504202	1	-2	2	-2	大阪市 中央区
523504203	1	-0	1	+0	大阪市 西区
523504204	1	-1	2	+1	大阪市 中央区
523504211	3	+2	4	+3	大阪市 中央区

メッシュ・コード	人口総数(増減)区分		世帯数(増減)区分		該当市区町村
	平成12年	平成2年からの増減	平成12年	平成2年からの増減	
523504212	1	- 2	2	- 2	大阪市 中央区
523504213	3	+ 2	4	+ 3	大阪市 北区
523504214	3	+ 3	4	+ 3	大阪市 中央区
523504221	1	+ 0	1	+ 0	大阪市 中央区
523504222	1	+ 4	3	+ 5	大阪市 城東区
523504223	2	+ 1	3	+ 3	大阪市 中央区
523504224	1	+ 1	2	+ 1	大阪市 都島区
523504231	2	+ 2	3	+ 3	大阪市 城東区
523504232	3	- 3	4	+ 1	大阪市 城東区
523504233	4	+ 4	4	+ 5	大阪市 中央区
523504234	4	- 4	4	- 1	大阪市 城東区
523504241	3	- 2	4	+ 2	大阪市 城東区
523504242	3	+ 2	4	+ 3	大阪市 鶴見区
523504243	5	+ 5	4	+ 5	大阪市 城東区
523504244	3	+ 3	4	+ 3	大阪市 鶴見区
523504251	3	- 2	4	+ 2	大阪市 城東区
523504252	4	- 0	4	+ 2	大阪市 城東区
523504253	4	- 5	4	- 3	大阪市 鶴見区
523504254	4	+ 3	4	+ 3	大阪市 鶴見区
523504261	4	- 4	4	- 1	大阪市 鶴見区
523504262	4	+ 1	4	+ 3	大阪市 鶴見区
523504263	4	+ 2	4	+ 3	大阪市 鶴見区
523504264	4	+ 4	4	+ 3	大阪市 鶴見区
523504271	3	+ 2	4	+ 3	東大阪市
523504272	1	+ 3	2	+ 2	東大阪市
523504273	2	- 1	3	- 1	東大阪市
523504274	2	- 0	2	+ 1	東大阪市
523504281	2	+ 1	2	+ 2	東大阪市
523504282	2	+ 0	3	+ 2	東大阪市
523504283	3	+ 2	4	+ 3	東大阪市
523504284	3	+ 2	3	+ 3	東大阪市
523504291	2	+ 0	2	+ 1	東大阪市
523504292	3	- 2	3	+ 1	東大阪市
523504293	2	+ 3	2	+ 2	東大阪市
523504294	3	+ 1	4	+ 2	東大阪市
523504301	1	- 2	2	+ 1	大阪市 北区
523504302	2	+ 3	3	+ 3	大阪市 北区
523504303	1	- 2	2	- 2	大阪市 北区
523504304	2	+ 1	3	+ 3	大阪市 北区
523504311	3	+ 2	4	+ 3	大阪市 北区
523504312	3	+ 3	4	+ 3	大阪市 北区
523504313	4	+ 4	5	+ 5	大阪市 北区
523504314	3	+ 3	4	+ 5	大阪市 都島区
523504321	3	+ 4	4	+ 3	大阪市 北区
523504322	2	- 0	3	+ 0	大阪市 都島区
523504323	3	+ 2	4	+ 3	大阪市 北区
523504324	5	+ 4	5	+ 5	大阪市 都島区
523504331	4	- 2	5	+ 3	大阪市 都島区
523504332	3	- 4	4	- 2	大阪市 城東区
523504333	4	- 2	5	+ 3	大阪市 都島区

メッシュ・コード	人口総数(増減)区分		世帯数(増減)区分		該当市区町村
	平成12年	平成2年からの増減	平成12年	平成2年からの増減	
523504334	5	+ 5	5	+ 5	大阪市 城東区
523504341	4	+ 3	4	+ 3	大阪市 城東区
523504342	4	- 3	4	+ 2	大阪市 鶴見区
523504343	4	+ 2	4	+ 3	大阪市 城東区
523504344	4	- 4	4	+ 3	大阪市 城東区
523504351	3	- 3	4	+ 2	大阪市 城東区
523504352	3	+ 3	3	+ 3	大阪市 鶴見区
523504353	4	- 4	4	- 2	大阪市 鶴見区
523504354	5	+ 3	4	+ 3	大阪市 鶴見区
523504361	2	+ 3	3	+ 3	大阪市 鶴見区
523504362	3	+ 0	4	+ 2	大阪市 鶴見区
523504363	5	+ 2	4	+ 3	大阪市 鶴見区
523504364	4	+ 5	4	+ 5	大阪市 鶴見区
523504371	1	+ 2	2	+ 1	大阪市 鶴見区
523504372	3	+ 3	3	+ 3	東大阪市
523504373	3	+ 2	3	+ 2	大阪市 鶴見区
523504374	2	+ 3	3	+ 2	大東市
523504381	3	+ 4	4	+ 3	東大阪市
523504382	4	- 3	4	+ 2	大東市
523504383	4	- 2	4	+ 0	大東市
523504384	3	+ 4	4	+ 3	大東市
523504391	3	- 3	4	+ 2	大東市
523504392	3	+ 2	4	+ 0	大東市
523504393	3	+ 2	4	+ 3	大東市
523504394	3	- 2	4	+ 2	大東市
523504401	1	- 2	2	- 1	大阪市 北区
523504402	3	- 2	4	- 1	大阪市 北区
523504403	3	- 2	4	+ 2	大阪市 北区
523504404	4	+ 1	5	+ 5	大阪市 北区
523504411	4	- 2	5	+ 5	大阪市 北区
523504412	3	+ 5	4	+ 5	大阪市 都島区
523504413	5	+ 3	5	+ 5	大阪市 北区
523504414	4	+ 5	4	+ 5	大阪市 都島区
523504421	4	- 4	4	- 4	大阪市 都島区
523504422	4	+ 1	4	+ 3	大阪市 都島区
523504423	3	- 3	4	+ 2	大阪市 都島区
523504424	5	+ 3	5	+ 5	大阪市 都島区
523504431	5	- 3	5	+ 3	大阪市 都島区
523504432	4	+ 5	5	+ 5	大阪市 城東区
523504433	4	- 1	5	+ 3	大阪市 都島区
523504434	4	+ 4	5	+ 3	大阪市 城東区
523504441	3	+ 2	4	+ 3	大阪市 城東区
523504442	4	- 2	4	+ 3	大阪市 城東区
523504443	5	+ 4	5	+ 5	大阪市 城東区
523504444	4	- 5	4	- 4	大阪市 城東区
523504451	4	+ 2	4	+ 3	大阪市 鶴見区
523504452	3	+ 4	4	+ 3	大阪市 鶴見区
523504453	3	- 3	4	+ 1	大阪市 城東区
523504454	2	+ 2	2	+ 2	守口市
523504461	4	+ 3	4	+ 3	大阪市 鶴見区

メッシュ・コード	人口総数(増減)区分		世帯数(増減)区分		該当市区町村
	平成12年	平成2年からの増減	平成12年	平成2年からの増減	
523504462	3	+4	3	+3	大阪市 鶴見区
523504463	1	+3	2	+3	大阪市 鶴見区
523504464	2	+5	3	+3	大阪市 鶴見区
523504471	3	-0	3	+3	大東市
523504472	1	+3	2	+3	大東市
523504473	3	+1	4	+2	大東市
523504474	3	+4	4	+3	大阪市 鶴見区
523504481	3	-4	3	-2	大東市
523504482	3	+2	3	+2	大東市
523504483	2	+2	3	+2	大東市
523504484	1	-0	2	+1	大東市
523504491	3	-1	4	+2	大東市
523504492	3	+2	4	+3	大東市
523504493	3	-2	4	+1	大東市
523504494	3	-2	4	+1	大東市
523504501	3	-2	4	+2	大阪市 北区
523504502	4	+2	5	+5	大阪市 北区
523504503	1	+2	2	+2	大阪市 淀川区
523504504	3	-1	4	+2	大阪市 北区
523504511	4	+3	5	+5	大阪市 北区
523504512	4	+4	4	+5	大阪市 都島区
523504513	3	+2	4	+3	大阪市 北区
523504514	3	-3	4	-0	大阪市 都島区
523504521	4	-5	4	-4	大阪市 都島区
523504522	5	-1	5	+3	大阪市 都島区
523504523	5	+5	5	+5	大阪市 都島区
523504524	4	+5	4	+5	大阪市 都島区
523504531	4	-4	4	-1	大阪市 旭区
523504532	4	-3	4	+2	大阪市 城東区
523504533	4	-4	4	-2	大阪市 旭区
523504534	4	-2	4	+3	大阪市 旭区
523504541	5	+2	5	+3	大阪市 旭区
523504542	5	+4	5	+5	大阪市 旭区
523504543	5	-3	5	+2	大阪市 旭区
523504544	4	-3	4	+0	大阪市 旭区
523504551	3	+4	4	+3	大阪市 旭区
523504552	2	-2	2	+1	大阪市 鶴見区
523504553	3	+0	4	+3	大阪市 鶴見区
523504554	2	+2	3	+2	大阪市 鶴見区
523504562	2	+5	3	+3	大阪市 鶴見区
523504563	1	+2	2	+2	大阪市 鶴見区
523504564	2	+1	2	+2	大阪市 鶴見区
523504571	2	+2	2	+2	大阪市 鶴見区
523504572	3	-2	3	+2	門真市
523504573	1	-2	2	-1	大阪市 鶴見区
523504574	2	-0	2	+1	門真市
523504581	2	+2	2	+2	大東市
523504582	1	+1	1	+0	大東市
523504583	2	-0	3	+2	大東市
523504584	1	+1	2	+1	大東市

メッシュ・コード	人口総数(増減)区分		世帯数(増減)区分		該当市区町村
	平成12年	平成2年からの増減	平成12年	平成2年からの増減	
523504591	2	+2	3	+3	大東市
523504592	4	+3	4	+3	大東市
523504593	1	+1	2	+2	大東市
523504594	3	+1	3	+2	門真市
523504601	1	+2	2	+3	大阪市 淀川区
523504602	1	+0	1	+0	大阪市 北区
523504603	3	-2	4	+3	大阪市 東淀川区
523504604	1	+1	3	+2	大阪市 淀川区
523504611	1	+2	1	+2	大阪市 東淀川区
523504612	3	+4	3	+3	大阪市 東淀川区
523504613	2	-1	3	+1	大阪市 東淀川区
523504614	1	-2	2	-1	大阪市 東淀川区
523504621	5	-5	5	-3	大阪市 都島区
523504622	4	+4	4	+3	大阪市 都島区
523504623	4	+1	4	+2	大阪市 都島区
523504624	4	-1	4	+3	大阪市 旭区
523504631	4	-2	4	+3	大阪市 旭区
523504632	4	-4	4	+1	大阪市 旭区
523504633	4	-2	4	+3	大阪市 旭区
523504634	4	-5	5	-3	大阪市 旭区
523504641	4	-4	4	+2	大阪市 旭区
523504642	4	-4	4	-2	大阪市 旭区
523504643	4	-4	5	+2	大阪市 旭区
523504644	4	-1	5	+3	大阪市 旭区
523504651	4	-4	4	+1	守口市
523504652	3	-4	4	-1	守口市
523504653	4	-3	4	+2	大阪市 旭区
523504654	3	+2	4	+3	守口市
523504661	3	+4	3	+3	守口市
523504662	2	+2	3	+3	守口市
523504663	3	-3	4	+2	守口市
523504664	3	+3	3	+3	門真市
523504671	2	-1	2	+1	門真市
523504672	3	-1	3	+2	門真市
523504673	1	+0	2	+1	門真市
523504674	2	-2	3	+1	門真市
523504681	2	-2	2	-1	門真市
523504682	4	-5	4	-2	門真市
523504683	1	+1	2	+1	門真市
523504684	4	-4	4	+2	門真市
523504691	3	-3	4	+1	大東市
523504692	3	+4	4	+3	大東市
523504693	3	+3	4	+3	門真市
523504694	3	-0	4	+3	門真市
523504701	3	+4	4	+5	大阪市 東淀川区
523504702	3	-3	4	+3	大阪市 東淀川区
523504703	1	+2	3	+3	大阪市 東淀川区
523504704	3	-3	4	+1	大阪市 東淀川区
523504711	3	-2	4	+2	大阪市 東淀川区
523504712	1	+0	1	+0	大阪市 都島区

メッシュ・コード	人口総数(増減)区分		世帯数(増減)区分		該当市区町村
	平成12年	平成2年からの増減	平成12年	平成2年からの増減	
523504713	3	- 2	4	- 0	大阪市 東淀川区
523504714	5	- 4	5	+ 2	大阪市 東淀川区
523504721	1	- 2	2	- 2	大阪市 都島区
523504722	3	- 4	4	- 2	大阪市 旭区
523504723	2	- 2	3	増減なし	大阪市 東淀川区
523504724	1	- 2	1	- 1	大阪市 東淀川区
523504731	1	+ 2	2	+ 2	大阪市 旭区
523504732	3	- 0	4	+ 3	大阪市 旭区
523504733	1	+ 4	2	+ 3	大阪市 東淀川区
523504734	2	+ 5	2	+ 3	大阪市 東淀川区
523504741	4	- 4	4	+ 2	大阪市 旭区
523504742	4	- 1	4	+ 3	守口市
523504743	1	+ 0	2	+ 1	守口市
523504744	4	- 1	4	+ 3	大阪市 旭区
523504751	4	- 2	4	+ 3	守口市
523504752	4	- 5	4	- 4	守口市
523504753	3	- 2	4	+ 3	守口市
523504754	4	- 3	4	- 1	守口市
523504761	3	- 4	4	+ 0	守口市
523504762	2	- 1	2	+ 2	守口市
523504763	4	+ 1	4	+ 3	門真市
523504764	4	- 3	4	- 0	守口市
523504771	2	+ 0	2	+ 2	門真市
523504772	3	+ 5	3	+ 3	門真市
523504773	3	+ 2	3	+ 2	門真市
523504774	3	+ 1	4	+ 2	門真市
523504781	3	+ 1	4	+ 3	門真市
523504782	2	+ 2	2	+ 2	門真市
523504783	4	- 2	4	+ 3	門真市
523504784	4	- 2	4	+ 2	門真市
523504791	2	+ 2	3	+ 2	門真市
523504792	3	+ 3	3	+ 3	門真市
523504793	2	- 1	2	+ 1	門真市
523504794	3	+ 4	3	+ 3	寝屋川市
523504801	5	+ 4	5	+ 5	大阪市 淀川区
523504802	4	- 1	5	+ 5	大阪市 東淀川区
523504803	5	- 2	5	+ 5	大阪市 淀川区
523504804	3	+ 3	4	+ 3	吹田市
523504811	4	+ 2	4	+ 3	大阪市 東淀川区
523504812	4	- 4	4	- 2	大阪市 東淀川区
523504813	3	+ 4	4	+ 5	大阪市 東淀川区
523504814	4	- 4	5	- 1	大阪市 東淀川区
523504821	4	- 2	4	+ 3	大阪市 東淀川区
523504822	3	+ 2	4	+ 3	大阪市 東淀川区
523504823	4	+ 2	4	+ 3	大阪市 東淀川区
523504824	5	- 3	5	+ 2	大阪市 東淀川区
523504831	4	- 5	4	- 4	大阪市 東淀川区
523504832	4	- 4	4	- 1	大阪市 東淀川区
523504833	4	- 3	5	+ 3	大阪市 東淀川区
523504834	4	- 2	4	+ 2	大阪市 東淀川区

メッシュ・コード	人口総数(増減)区分		世帯数(増減)区分		該当市区町村
	平成12年	平成2年からの増減	平成12年	平成2年からの増減	
523504841	2	+ 2	3	+ 3	大阪市 旭区
523504842	3	- 3	4	- 1	守口市
523504843	4	+ 2	4	+ 3	大阪市 東淀川区
523504844	1	- 2	2	- 1	守口市
523504851	3	+ 3	4	+ 3	守口市
523504852	3	- 1	4	+ 2	守口市
523504853	4	- 4	4	- 2	守口市
523504854	3	- 1	4	+ 1	守口市
523504861	3	+ 1	4	+ 2	門真市
523504862	4	- 4	4	- 2	門真市
523504863	3	- 2	3	+ 2	門真市
523504864	3	- 4	4	- 1	守口市
523504871	3	- 2	4	- 1	門真市
523504872	3	- 4	4	- 3	門真市
523504873	4	- 4	4	+ 4	門真市
523504874	4	- 3	4	+ 1	門真市
523504881	4	- 4	4	- 1	門真市
523504882	4	+ 2	4	+ 3	門真市
523504883	4	+ 1	4	+ 3	門真市
523504884	3	- 5	4	- 4	門真市
523504891	3	- 2	3	+ 1	門真市
523504892	3	+ 1	3	+ 2	寝屋川市
523504893	4	- 4	4	- 2	門真市
523504894	2	- 3	3	- 2	門真市
523504901	4	+ 4	4	+ 5	大阪市 淀川区
523504902	1	+ 1	2	+ 2	大阪市 東淀川区
523504903	2	+ 1	3	+ 2	吹田市
523504904	2	+ 1	3	+ 3	吹田市
523504911	2	- 3	3	- 1	吹田市
523504912	4	+ 2	5	+ 3	吹田市
523504913	1	+ 2	2	+ 2	吹田市
523504914	2	+ 1	3	+ 2	吹田市
523504921	4	+ 4	4	+ 5	大阪市 東淀川区
523504922	4	+ 4	5	+ 5	大阪市 東淀川区
523504923	1	+ 0	2	+ 1	吹田市
523504924	4	+ 4	5	+ 5	大阪市 東淀川区
523504931	5	+ 2	5	+ 5	大阪市 東淀川区
523504932	4	- 0	5	+ 3	大阪市 東淀川区
523504933	5	+ 4	5	+ 5	大阪市 東淀川区
523504934	3	- 2	4	+ 3	大阪市 東淀川区
523504941	3	- 2	4	+ 2	大阪市 東淀川区
523504942	1	+ 2	1	+ 2	大阪市 東淀川区
523504943	4	+ 2	4	+ 3	大阪市 東淀川区
523504944	1	- 2	2	- 1	大阪市 東淀川区
523504951	3	+ 2	4	+ 3	守口市
523504952	3	- 3	3	+ 1	守口市
523504953	3	- 2	4	- 1	守口市
523504954	4	+ 0	4	+ 3	守口市
523504961	3	+ 3	4	+ 3	守口市
523504962	3	+ 1	4	+ 3	守口市

メッシュ・コード	人口総数(増減)区分		世帯数(増減)区分		該当市区町村
	平成12年	平成2年からの増減	平成12年	平成2年からの増減	
523504963	1	+ 2	2	+ 2	守口市
523504964	2	- 0	3	+ 2	守口市
523504971	4	- 3	4	+ 2	守口市
523504972	5	- 5	5	- 3	守口市
523504973	3	+ 2	4	+ 3	守口市
523504974	4	- 3	4	+ 2	守口市
523504981	5	- 4	5	- 2	守口市
523504982	4	- 3	4	+ 3	門真市
523504983	4	+ 0	4	+ 3	守口市
523504984	4	- 2	4	+ 1	門真市
523504991	4	- 3	4	+ 2	寝屋川市
523504992	4	- 4	4	- 2	寝屋川市
523504993	4	- 0	4	+ 3	寝屋川市
523504994	3	- 1	3	+ 2	寝屋川市
523505001	2	+ 3	3	+ 3	東大阪市
523505002	2	- 2	3	+ 1	東大阪市
523505003	3	+ 4	4	+ 3	東大阪市
523505004	1	+ 3	2	+ 2	東大阪市
523505011	3	- 2	4	- 0	東大阪市
523505012	3	+ 2	4	+ 3	東大阪市
523505013	1	+ 0	2	+ 1	東大阪市
523505014	3	+ 5	4	+ 5	東大阪市
523505021	3	+ 2	3	+ 2	東大阪市
523505022	1	+ 1	1	+ 1	東大阪市
523505023	3	- 2	4	+ 2	東大阪市
523505024	1	+ 1	2	+ 1	東大阪市
523505032	1	- 0	1	- 0	東大阪市
523505101	3	+ 5	3	+ 5	東大阪市
523505102	1	+ 3	2	+ 3	東大阪市
523505103	2	+ 3	3	+ 3	東大阪市
523505104	1	- 1	2	- 1	東大阪市
523505111	2	+ 3	2	+ 3	東大阪市
523505112	3	+ 4	4	+ 3	東大阪市
523505113	2	+ 3	2	+ 3	東大阪市
523505114	3	+ 4	4	+ 3	東大阪市
523505121	3	- 2	4	- 0	東大阪市
523505122	2	+ 3	3	+ 3	東大阪市
523505123	3	+ 3	4	+ 3	東大阪市
523505124	2	+ 1	3	+ 2	東大阪市
523505133	1	- 0	1	増減なし	東大阪市
523505141	1	- 0	1	- 0	東大阪市
523505201	1	+ 2	2	+ 3	東大阪市
523505202	1	+ 1	1	+ 1	東大阪市
523505203	2	+ 2	2	+ 2	東大阪市
523505204	1	+ 1	1	+ 0	東大阪市
523505211	1	+ 4	2	+ 3	東大阪市
523505212	3	- 5	4	- 3	東大阪市
523505213	2	- 0	2	+ 2	東大阪市
523505214	4	+ 4	4	+ 3	東大阪市
523505221	3	+ 3	4	+ 3	東大阪市

メッシュ・コード	人口総数(増減)区分		世帯数(増減)区分		該当市区町村
	平成12年	平成2年からの増減	平成12年	平成2年からの増減	
523505222	2	+ 1	2	+ 2	東大阪市
523505223	3	- 1	3	+ 2	東大阪市
523505224	1	+ 1	2	+ 2	東大阪市
523505231	1	+ 1	1	+ 1	東大阪市
523505301	2	- 2	2	- 1	東大阪市
523505302	1	+ 1	1	+ 1	大東市
523505303	4	+ 2	4	+ 3	大東市
523505304	2	- 0	3	+ 1	大東市
523505311	2	+ 4	3	+ 3	大東市
523505312	3	+ 1	4	+ 3	東大阪市
523505313	2	- 1	2	+ 1	大東市
523505314	3	- 1	3	+ 2	大東市
523505321	2	+ 4	3	+ 3	東大阪市
523505322	1	+ 0	1	+ 0	東大阪市
523505323	2	+ 2	3	+ 3	大東市
523505324	1	- 0	1	- 0	大東市
523505401	5	+ 5	4	+ 5	大東市
523505402	3	+ 2	4	+ 3	大東市
523505403	3	- 1	3	+ 2	大東市
523505404	3	+ 0	4	+ 2	大東市
523505411	2	+ 2	3	+ 2	大東市
523505412	2	- 2	2	+ 1	大東市
523505413	2	+ 1	2	+ 2	大東市
523505414	3	- 4	4	- 1	大東市
523505421	1	+ 2	2	+ 2	大東市
523505423	1	- 0	2	+ 1	大東市
523505424	1	+ 2	1	+ 0	大東市
523505433	1	+ 1	2	+ 1	大東市
523505501	3	- 3	3	+ 3	大東市
523505502	3	+ 4	3	+ 3	大東市
523505503	3	+ 3	3	+ 3	大東市
523505504	3	+ 3	4	+ 3	大東市
523505511	3	- 2	4	+ 0	大東市
523505512	3	+ 2	3	+ 3	大東市
523505513	3	- 4	4	- 2	大東市
523505514	2	+ 3	3	+ 3	大東市
523505521	1	+ 1	1	+ 1	大東市
523505522	1	+ 2	1	+ 1	大東市
523505543	1	- 0	1	- 0	大東市
523505544	1	+ 2	2	+ 1	四條畷市
523505551	1	+ 2	1	+ 1	四條畷市
523505552	1	+ 0	1	+ 0	四條畷市
523505553	1	+ 4	2	+ 3	四條畷市
523505554	1	+ 2	1	+ 2	四條畷市
523505601	3	+ 3	3	+ 3	門真市
523505602	2	+ 2	3	+ 2	大東市
523505603	2	+ 3	2	+ 2	門真市
523505604	2	- 2	3	+ 1	大東市
523505611	4	- 3	4	+ 2	大東市
523505612	3	- 3	4	+ 2	大東市

メッシュ・コード	人口総数(増減)区分		世帯数(増減)区分		該当市区町村
	平成12年	平成2年からの増減	平成12年	平成2年からの増減	
523505613	4	- 2	4	+ 2	大東市
523505614	3	- 4	3	- 2	大東市
523505621	1	+ 2	1	+ 1	大東市
523505623	1	+ 1	1	+ 1	大東市
523505624	1	- 0	1	増減なし	大東市
523505642	1	+ 1	1	+ 1	四條畷市
523505651	1	+ 1	1	+ 1	四條畷市
523505652	2	+ 4	2	+ 3	四條畷市
523505653	1	+ 1	1	+ 1	四條畷市
523505654	2	+ 5	2	+ 3	四條畷市
523505661	1	+ 0	1	+ 0	四條畷市
523505663	1	+ 2	2	+ 2	四條畷市
523505701	1	+ 2	2	+ 2	大東市
523505702	3	- 1	3	+ 2	寝屋川市
523505703	3	- 1	3	+ 2	門真市
523505704	4	- 4	4	- 1	寝屋川市
523505711	4	+ 4	4	+ 3	大東市
523505712	3	- 0	4	+ 2	大東市
523505713	3	- 4	4	+ 0	四條畷市
523505714	4	- 3	4	+ 2	四條畷市
523505721	1	+ 2	2	+ 1	大東市
523505722	1	+ 1	1	+ 0	四條畷市
523505723	2	- 2	3	- 0	四條畷市
523505724	0	- 0	0	- 0	四條畷市
523505743	1	+ 0	1	+ 1	四條畷市
523505752	1	+ 4	2	+ 3	四條畷市
523505753	1	- 1	1	- 1	四條畷市
523505754	1	+ 2	1	+ 2	四條畷市
523505761	1	+ 2	2		四條畷市
523505763	1	- 0	1	増減なし	四條畷市
523505801	3	+ 3	3	+ 3	寝屋川市
523505802	3	- 4	3	- 2	四條畷市
523505803	2	+ 2	2	+ 2	寝屋川市
523505804	1	+ 1	2	+ 1	四條畷市
523505811	3	- 3	4	+ 1	四條畷市
523505812	3	+ 4	3	+ 3	四條畷市
523505813	3	- 2	3	+ 2	四條畷市
523505814	3	+ 5	4	+ 3	四條畷市
523505821	2	+ 2	2	+ 2	四條畷市
523505822	2	- 2	3	+ 0	四條畷市
523505823	2	+ 3	2	+ 3	四條畷市
523505824	3	- 4	3	- 2	四條畷市
523505831	1	- 0	1	- 0	四條畷市
523505841	1	+ 1	1	+ 1	四條畷市
523505901	2	+ 1	2	+ 2	寝屋川市
523505902	1	+ 2	2	+ 2	寝屋川市
523505903	3	- 1	3	+ 1	寝屋川市
523505904	2	+ 1	3	+ 2	寝屋川市
523505911	3	- 2	4	+ 2	四條畷市
523505912	3	+ 0	4	+ 3	四條畷市

メッシュ・コード	人口総数(増減)区分		世帯数(増減)区分		該当市区町村
	平成12年	平成2年からの増減	平成12年	平成2年からの増減	
523505913	2	+ 2	2	+ 2	寝屋川市
523505914	2	- 2	3	+ 1	寝屋川市
523505921	3	+ 4	3	+ 3	寝屋川市
523505922	1	- 1	2	+ 0	寝屋川市
523505923	2	+ 4	3	+ 3	寝屋川市
523505924	3	- 4	4	- 1	寝屋川市
523505931	1	+ 0	1	+ 0	四條畷市
523505933	1	+ 4	2	+ 3	寝屋川市
523505963	1	+ 0	1	+ 0	交野市
523513062	2	- 1	3	+ 2	豊中市
523513063	3	- 1	3	+ 2	豊中市
523513064	2	+ 2	3	+ 2	豊中市
523513071	1	- 2	2	- 1	豊中市
523513072	2	- 4	3	- 3	豊中市
523513073	1	+ 1	2	+ 1	豊中市
523513074	3	- 4	4	- 3	豊中市
523513081	3	- 4	4	- 3	豊中市
523513082	3	- 3	3	- 2	豊中市
523513083	4	- 5	4	- 4	豊中市
523513084	3	+ 1	3	+ 2	豊中市
523513091	3	+ 3	3	+ 3	豊中市
523513092	3	+ 1	4	+ 3	吹田市
523513093	3	+ 2	4	+ 3	吹田市
523513094	3	- 2	4	+ 3	吹田市
523513161	1	- 1	2	- 1	豊中市
523513162	1	- 0	2	+ 1	豊中市
523513163	1	+ 0	1	+ 0	豊中市
523513164	1	- 0	1	- 0	豊中市
523513171	2	- 4	3	+ 3	豊中市
523513172	4	+ 5	4	+ 5	豊中市
523513173	3	- 0	4	+ 2	豊中市
523513174	3	- 2	4	+ 1	豊中市
523513181	4	- 3	4	- 0	豊中市
523513182	4	- 3	4	+ 1	豊中市
523513183	4	+ 2	4	+ 3	豊中市
523513184	3	- 0	4	+ 3	豊中市
523513191	4	- 3	4	+ 2	豊中市
523513192	3	- 2	4	+ 3	吹田市
523513193	3	- 3	4	- 1	吹田市
523513194	3	- 1	4	+ 3	吹田市
523513262	1	+ 1	2	+ 2	豊中市
523513263	1	- 0	1	+ 0	豊中市
523513264	2	- 1	3	+ 1	豊中市
523513271	4	- 2	4	+ 2	豊中市
523513272	3	+ 0	4	+ 0	豊中市
523513273	3	- 3	4	- 1	豊中市
523513274	4	- 4	4	- 3	豊中市
523513281	4	+ 2	4	+ 3	豊中市
523513282	2	- 2	3	+ 1	豊中市
523513283	4	+ 3	4	+ 3	豊中市

メッシュ・コード	人口総数(増減)区分		世帯数(増減)区分		該当市区町村
	平成12年	平成2年からの増減	平成12年	平成2年からの増減	
523513284	3	+3	3	+3	豊中市
523513291	2	+2	2	+2	豊中市
523513292	4	+1	4	+3	豊中市
523513293	1	+1	1	+1	豊中市
523513294	4	-3	4	+3	豊中市
523513352	1	+0	1	+0	豊中市
523513361	1	-1	2	+1	豊中市
523513362	3	-0	4	+2	豊中市
523513363	1	+1	2	+2	豊中市
523513364	3	-3	4	-1	豊中市
523513371	3	-2	4	+2	豊中市
523513372	3	-3	4	-1	豊中市
523513373	3	-2	4	+1	豊中市
523513374	3	-1	4	+2	豊中市
523513381	2	-4	4	-3	豊中市
523513382	2	-1	3	+1	豊中市
523513383	4	-1	4	+2	豊中市
523513384	3	-3	4	-3	豊中市
523513391	1	+4	2	+3	豊中市
523513392	2	+4	3	+3	吹田市
523513393	4	+5	4	+5	豊中市
523513394	3	+5	4	+5	吹田市
523513452	1	-0	2	-1	豊中市
523513453	1	+0	1	+0	池田市
523513454	2	-3	3	-2	池田市
523513461	3	-3	4	-1	豊中市
523513462	3	+4	4	+3	豊中市
523513463	3	-3	4	-1	豊中市
523513464	3	-3	4	-1	豊中市
523513471	3	-2	4	+1	豊中市
523513472	3	+2	4	+2	豊中市
523513473	3	-3	4	-2	豊中市
523513474	3	+2	4	+3	豊中市
523513481	4	-3	4	+1	豊中市
523513482	3	-4	4	-2	豊中市
523513483	3	+2	4	+3	豊中市
523513484	4	+2	4	+3	豊中市
523513491	3	-2	4	+2	豊中市
523513492	1	+2	2	+2	豊中市
523513493	4	+3	4	+3	豊中市
523513494	3	-3	4	-0	吹田市
523513542	1	-0	1	+0	池田市
523513544	1	+0	2	+2	池田市
523513551	1	-2	2	-0	池田市
523513552	3	-4	4	-2	豊中市
523513553	3	-2	3	+2	池田市
523513554	3	-1	4	+3	池田市
523513561	3	-1	4	+2	豊中市
523513562	3	-3	4	-0	豊中市
523513563	3	+3	4	+3	池田市

メッシュ・コード	人口総数(増減)区分		世帯数(増減)区分		該当市区町村
	平成12年	平成2年からの増減	平成12年	平成2年からの増減	
523513564	2	+3	3	+2	豊中市
523513571	4	+3	4	+3	豊中市
523513572	3	-2	4	+1	豊中市
523513573	3	-3	4	+2	豊中市
523513574	3	+2	3	+2	豊中市
523513581	2	+1	3	+2	豊中市
523513582	3	-5	4	-4	豊中市
523513583	3	+2	3	+2	豊中市
523513584	2	+3	2	+2	豊中市
523513591	4	-4	4	+1	豊中市
523513592	4	+2	4	+3	吹田市
523513593	2	-2	2	-1	豊中市
523513594	4	-3	4	+3	豊中市
523513634	1	+1	1	+1	池田市
523513641	1	-0	2	-1	池田市
523513642	2	-2	3	+2	池田市
523513643	2	+4	3	+3	池田市
523513644	2	+1	2	+2	池田市
523513651	3	+2	4	+2	池田市
523513652	3	-3	4	+1	豊中市
523513653	3	+3	4	+3	池田市
523513654	3	+2	4	+2	池田市
523513661	2	+0	3	+2	箕面市
523513662	2	+4	3	+3	豊中市
523513663	3	-1	4	+2	池田市
523513664	3	-3	4	+1	豊中市
523513671	3	-2	4	+1	豊中市
523513672	2	+3	3	+3	豊中市
523513673	3	-1	4	+2	豊中市
523513674	3	+3	4	+3	豊中市
523513681	2	+2	2	+2	豊中市
523513682	3	+2	3	+2	豊中市
523513683	4	+4	4	+3	豊中市
523513684	2	-1	3	-0	豊中市
523513691	1	+2	2	+2	豊中市
523513692	3	-4	3	-1	豊中市
523513693	3	-2	3	+1	豊中市
523513694	1	-0	1	-0	豊中市
523513732	1	+1	2	+1	池田市
523513734	1	-1	2	-0	池田市
523513741	4	-0	4	+3	池田市
523513742	4	+2	4	-1	池田市
523513743	3	-4	4	-4	池田市
523513744	3	-2	4	+0	池田市
523513751	3	-2	4	-1	池田市
523513752	4	+2	4	+3	池田市
523513753	3	-2	3	+2	池田市
523513754	3	-1	4	-1	池田市
523513761	3	+3	4	+3	箕面市
523513762	3	-3	4	+2	箕面市

メッシュ・コード	人口総数(増減)区分		世帯数(増減)区分		該当市区町村
	平成12年	平成2年からの増減	平成12年	平成2年からの増減	
523513763	3	- 2	3	- 1	箕面市
523513764	3	- 0	3	+ 1	箕面市
523513771	3	+ 2	4	+ 3	箕面市
523513772	3	+ 0	4	+ 3	豊中市
523513773	3	- 4	4	- 2	箕面市
523513774	3	- 3	4	+ 1	箕面市
523513781	3	+ 5	3	+ 3	豊中市
523513782	2	+ 0	3	+ 2	豊中市
523513783	4	+ 5	4	+ 5	豊中市
523513784	3	- 5	3	- 5	豊中市
523513791	3	+ 3	3	+ 3	豊中市
523513792	3	- 4	4	+ 1	豊中市
523513793	3	- 2	4	+ 2	箕面市
523513794	2	- 2	2	+ 1	豊中市
523513832	2	+ 2	3	+ 2	池田市
523513834	1	+ 1	1	+ 1	池田市
523513841	3	- 3	4	- 1	池田市
523513842	3	- 2	3	- 2	池田市
523513843	3	- 3	4	+ 3	池田市
523513844	3	- 3	4	- 2	池田市
523513851	2	+ 1	3	+ 2	池田市
523513852	3	- 2	4	+ 2	池田市
523513853	3	- 3	4	- 4	池田市
523513854	3	+ 1	4	+ 2	池田市
523513861	3	+ 2	3	+ 3	池田市
523513862	3	- 3	3	- 2	箕面市
523513863	3	- 2	4	- 1	池田市
523513864	3	+ 1	4	+ 2	箕面市
523513871	3	- 3	4	- 2	箕面市
523513872	3	- 2	3	+ 1	箕面市
523513873	3	+ 3	3	+ 3	箕面市
523513874	3	- 2	4	+ 0	箕面市
523513881	2	+ 4	3	+ 3	箕面市
523513882	2	+ 2	3	+ 2	箕面市
523513883	3	+ 2	3	+ 2	箕面市
523513884	1	- 1	2	- 0	箕面市
523513891	3	- 1	3	+ 1	箕面市
523513892	1	- 0	2	+ 0	箕面市
523513893	1	+ 1	2	+ 1	箕面市
523513894	1	- 0	2	+ 1	箕面市
523513941	1	- 2	2	- 1	池田市
523513942	1	+ 2	2	+ 2	池田市
523513943	1	- 2	2	- 1	池田市
523513944	1	- 0	1	増減なし	池田市
523513951	2	- 3	3	- 2	池田市
523513952	2	+ 1	3	+ 2	池田市
523513954	1	+ 0	1	+ 0	池田市
523513961	2	+ 2	3	+ 3	池田市
523513962	1	- 2	2	- 1	箕面市
523513963	1	+ 2	2	+ 2	池田市

メッシュ・コード	人口総数(増減)区分		世帯数(増減)区分		該当市区町村
	平成12年	平成2年からの増減	平成12年	平成2年からの増減	
523513964	1	+ 1	1	+ 1	池田市
523513971	2	- 1	3	- 0	箕面市
523513972	3	- 2	4	+ 3	箕面市
523513973	3	- 4	3	- 2	箕面市
523513974	3	+ 1	4	+ 3	箕面市
523513981	3	- 3	4	+ 2	箕面市
523513982	3	+ 2	3	+ 3	箕面市
523513983	3	- 4	4	- 2	箕面市
523513984	2	- 2	3	+ 2	箕面市
523513991	2	- 0	2	+ 2	箕面市
523513992	2	+ 4	3	+ 3	箕面市
523513993	2	+ 1	3	+ 2	箕面市
523513994	1	- 0	2	+ 1	箕面市
523514001	3	+ 4	4	+ 3	吹田市
523514002	3	+ 3	4	+ 3	吹田市
523514003	3	+ 3	4	+ 5	吹田市
523514004	3	+ 2	4	+ 3	吹田市
523514011	3	- 3	4	- 1	吹田市
523514012	4	- 3	4	- 2	吹田市
523514013	4	- 4	4	- 2	吹田市
523514014	3	- 3	4	+ 1	吹田市
523514021	3	- 3	4	+ 1	吹田市
523514022	3	- 4	3	- 2	吹田市
523514023	3	- 0	4	+ 3	吹田市
523514024	3	- 2	4	+ 3	大阪市 東淀川区
523514031	3	+ 3	4	+ 3	大阪市 東淀川区
523514032	5	+ 4	5	+ 5	大阪市 東淀川区
523514033	3	+ 0	4	+ 3	吹田市
523514034	4	- 4	4	- 2	大阪市 東淀川区
523514041	4	+ 1	4	+ 3	大阪市 東淀川区
523514042	1	+ 1	2	+ 2	摂津市
523514043	3	- 4	4	+ 3	大阪市 東淀川区
523514044	1	- 1	2	- 1	摂津市
523514052	1	+ 0	1	+ 0	守口市
523514053	1	- 2	2	- 2	摂津市
523514054	2	+ 0	3	+ 1	摂津市
523514061	2	- 2	2	- 2	守口市
523514062	3	+ 3	4	+ 3	守口市
523514063	1	+ 1	1	+ 1	摂津市
523514064	1	- 2	2	+ 1	摂津市
523514071	3	+ 4	4	+ 3	守口市
523514072	4	- 2	4	+ 2	守口市
523514073	3	- 3	4	+ 1	守口市
523514074	4	- 2	4	+ 2	寝屋川市
523514081	3	- 0	4	+ 3	守口市
523514082	4	+ 1	4	+ 3	守口市
523514083	4	- 3	4	+ 1	寝屋川市
523514084	4	+ 2	4	+ 3	寝屋川市
523514091	3	+ 4	4	+ 3	寝屋川市
523514092	3	+ 1	3	+ 2	寝屋川市

メッシュ・コード	人口総数(増減)区分		世帯数(増減)区分		該当市区町村
	平成12年	平成2年からの増減	平成12年	平成2年からの増減	
523514093	4	- 4	4	+ 2	寝屋川市
523514094	3	- 3	4	+ 1	寝屋川市
523514101	4	+ 1	4	+ 3	吹田市
523514102	4	- 2	4	+ 3	吹田市
523514103	2	+ 2	3	+ 2	吹田市
523514104	2	- 2	3	+ 1	吹田市
523514111	3	- 2	4	+ 3	吹田市
523514112	2	- 2	3	+ 1	吹田市
523514113	3	- 2	4	+ 2	吹田市
523514114	3	- 5	4	- 5	吹田市
523514121	3	+ 4	4	+ 3	吹田市
523514122	4	- 4	4	+ 1	吹田市
523514123	3	- 3	4	- 0	吹田市
523514124	1	- 1	2	+ 2	吹田市
523514131	3	+ 5	4	+ 5	吹田市
523514132	4	+ 5	4	+ 5	大阪市 東淀川区
523514133	3	- 2	3	- 2	吹田市
523514134	3	- 2	3	- 1	吹田市
523514141	4	- 5	4	- 3	摂津市
523514142	2	- 2	3	+ 2	摂津市
523514143	3	- 1	4	+ 2	大阪市 東淀川区
523514144	3	+ 1	4	+ 2	摂津市
523514151	1	+ 1	2	+ 1	摂津市
523514152	2	+ 4	3	+ 3	摂津市
523514153	2	+ 2	2	+ 2	摂津市
523514154	2	+ 3	3	+ 3	摂津市
523514161	1	- 1	2	+ 2	摂津市
523514162	1	- 1	1	- 0	守口市
523514163	1	+ 0	2	+ 1	摂津市
523514164	3	- 1	3	+ 2	摂津市
523514171	2	- 1	3	+ 1	摂津市
523514172	3	- 3	3	+ 1	寝屋川市
523514173	1	- 1	1	- 1	摂津市
523514174	3	- 3	3	+ 1	寝屋川市
523514181	3	- 4	4	- 2	守口市
523514182	3	- 4	4	- 1	寝屋川市
523514183	1	- 3	2	- 2	寝屋川市
523514184	4	+ 5	4	+ 5	寝屋川市
523514191	4	+ 1	4	+ 3	寝屋川市
523514192	3	- 2	4	- 1	寝屋川市
523514193	5	- 4	5	- 0	寝屋川市
523514194	4	- 2	4	+ 2	寝屋川市
523514201	3	- 0	4	+ 3	吹田市
523514202	3	+ 1	4	+ 2	吹田市
523514203	3	+ 1	4	+ 2	吹田市
523514204	3	+ 1	4	+ 3	吹田市
523514211	3	- 3	4	+ 2	吹田市
523514212	3	+ 1	4	+ 3	吹田市
523514213	2	+ 1	3	+ 1	吹田市
523514214	4	+ 5	4	+ 5	吹田市

メッシュ・コード	人口総数(増減)区分		世帯数(増減)区分		該当市区町村
	平成12年	平成2年からの増減	平成12年	平成2年からの増減	
523514221	3	- 0	4	+ 2	吹田市
523514222	2	- 2	3	+ 1	吹田市
523514223	3	+ 3	4	+ 3	吹田市
523514224	3	+ 5	4	+ 3	吹田市
523514231	2	- 2	3	- 0	吹田市
523514232	3	- 2	3	+ 1	吹田市
523514233	1	- 2	2	- 2	吹田市
523514234	2	- 2	4	- 1	吹田市
523514241	3	- 4	4	- 2	摂津市
523514242	2	- 1	3	+ 2	摂津市
523514243	4	+ 2	4	+ 3	吹田市
523514244	2	- 0	3	+ 2	摂津市
523514251	1	+ 1	1	+ 1	摂津市
523514252	2	+ 2	3	+ 2	摂津市
523514253	1	- 1	2	+ 1	茨木市
523514254	1	+ 2	1	+ 1	茨木市
523514261	3	+ 0	3	+ 2	摂津市
523514262	3	- 2	3	+ 2	摂津市
523514263	3	- 2	3	- 1	茨木市
523514264	2	- 3	3	+ 1	摂津市
523514271	1	+ 1	2	+ 1	摂津市
523514272	1	+ 0	1	+ 0	摂津市
523514273	2	- 0	3	+ 2	摂津市
523514274	1	+ 0	1	+ 0	摂津市
523514281	2	- 1	2	+ 1	寝屋川市
523514282	2	+ 1	3	+ 2	寝屋川市
523514283	2	- 4	3	- 1	寝屋川市
523514284	2	+ 1	2	+ 2	寝屋川市
523514291	3	+ 4	4	+ 3	寝屋川市
523514292	4	- 4	4	+ 1	寝屋川市
523514293	3	+ 2	3	+ 2	寝屋川市
523514294	3	+ 2	3	+ 3	寝屋川市
523514301	3	- 0	4	+ 2	吹田市
523514302	3	- 3	4	+ 2	吹田市
523514303	4	+ 5	4	+ 3	吹田市
523514304	3	+ 2	4	+ 3	吹田市
523514311	3	+ 2	4	+ 3	吹田市
523514312	3	+ 5	4	+ 5	吹田市
523514313	4	+ 5	4	+ 5	吹田市
523514314	3	+ 4	4	+ 3	吹田市
523514321	3	+ 4	3	+ 3	吹田市
523514322	3	- 4	4	+ 3	吹田市
523514323	4	+ 2	4	+ 3	吹田市
523514324	2	+ 2	3	+ 2	吹田市
523514331	3	+ 1	4	+ 3	摂津市
523514332	1	+ 1	2	+ 1	摂津市
523514333	3	- 2	3	- 1	摂津市
523514334	3	- 2	4	- 2	摂津市
523514341	3	- 3	4	- 1	摂津市
523514342	3	+ 2	3	+ 2	摂津市

メッシュ・コード	人口総数(増減)区分		世帯数(増減)区分		該当市区町村
	平成12年	平成2年からの増減	平成12年	平成2年からの増減	
523514343	4	- 2	4	+ 2	摂津市
523514344	2	+ 1	3	- 2	摂津市
523514351	2	+ 3	3	+ 3	摂津市
523514352	1	- 1	2	- 1	茨木市
523514353	1	+ 2	2	+ 2	摂津市
523514354	1	- 2	2	- 1	摂津市
523514361	1	+ 1	1	+ 0	摂津市
523514362	1	- 0	2	+ 1	摂津市
523514363	1	- 1	2	- 2	茨木市
523514364	1	- 0	1	- 0	茨木市
523514371	1	- 2	2	- 1	摂津市
523514372	2	- 2	3	+ 1	摂津市
523514373	1	+ 2	2	+ 2	摂津市
523514374	1	- 2	2	- 1	摂津市
523514381	1	+ 0	1	+ 0	寝屋川市
523514382	1	+ 2	2	+ 1	高槻市
523514383	1	+ 0	1	+ 1	高槻市
523514384	1	+ 0	1	+ 0	寝屋川市
523514391	2	- 1	3	+ 2	寝屋川市
523514392	3	+ 2	3	+ 3	寝屋川市
523514393	1	- 0	2	+ 1	高槻市
523514394	3	- 3	3	- 2	寝屋川市
523514401	2	+ 4	3	+ 3	吹田市
523514402	3	- 3	4	- 1	吹田市
523514403	4	- 5	4	- 2	吹田市
523514404	4	- 4	4	+ 0	吹田市
523514411	3	- 1	3	- 1	吹田市
523514412	3	- 1	3	+ 2	吹田市
523514413	3	- 4	4	- 3	吹田市
523514414	3	+ 4	4	+ 3	吹田市
523514421	3	+ 3	4	+ 3	吹田市
523514422	4	- 2	4	+ 2	吹田市
523514423	3	- 3	3	- 1	吹田市
523514424	4	+ 2	4	+ 3	吹田市
523514431	4	+ 1	4	+ 3	吹田市
523514432	3	- 3	4	- 2	摂津市
523514433	3	+ 2	3	+ 3	吹田市
523514434	3	- 4	4	- 4	摂津市
523514441	3	- 3	4	- 1	摂津市
523514442	4	- 2	4	- 1	摂津市
523514443	3	- 2	4	+ 2	摂津市
523514444	3	+ 3	4	+ 3	茨木市
523514451	2	+ 2	3	+ 2	茨木市
523514452	1	+ 2	1	+ 2	茨木市
523514453	2	+ 1	3	+ 1	茨木市
523514454	2	- 2	3	+ 1	茨木市
523514461	1	+ 0	1	- 0	茨木市
523514462	1	- 0	1	+ 0	摂津市
523514463	2	+ 2	3	+ 2	茨木市
523514464	1	+ 1	1	+ 1	茨木市

メッシュ・コード	人口総数(増減)区分		世帯数(増減)区分		該当市区町村
	平成12年	平成2年からの増減	平成12年	平成2年からの増減	
523514471	2	+ 2	3	+ 2	摂津市
523514472	2	- 2	2	- 1	摂津市
523514473	1	+ 1	1	+ 0	摂津市
523514474	1	+ 1	2	+ 1	摂津市
523514481	1	- 0	1	+ 0	摂津市
523514482	1	- 0	1	+ 0	高槻市
523514483	3	- 4	4	- 1	高槻市
523514484	1	- 1	2	+ 0	高槻市
523514491	1	- 2	1	- 1	寝屋川市
523514492	2	+ 2	2	+ 2	枚方市
523514493	1	+ 0	1	+ 0	枚方市
523514494	1	+ 0	1	- 0	枚方市
523514501	4	- 0	4	+ 3	豊中市
523514502	3	- 4	4	- 1	吹田市
523514503	4	+ 3	4	+ 3	豊中市
523514504	3	- 3	4	+ 1	吹田市
523514511	3	+ 2	3	+ 2	吹田市
523514512	3	- 2	3	+ 1	吹田市
523514513	2	- 1	3	+ 1	吹田市
523514514	3	- 2	3	+ 2	吹田市
523514521	4	- 3	4	+ 1	吹田市
523514522	3	- 2	4	+ 2	吹田市
523514523	3	+ 3	3	+ 3	吹田市
523514524	2	+ 1	3	+ 2	吹田市
523514531	3	+ 3	4	+ 3	吹田市
523514532	3	- 3	4	- 2	吹田市
523514533	1	- 2	1	- 1	吹田市
523514534	1	+ 3	2	+ 2	吹田市
523514541	3	- 3	4	+ 2	茨木市
523514542	3	- 2	4	+ 1	茨木市
523514543	4	- 4	4	- 1	吹田市
523514544	1	- 1	2	+ 1	吹田市
523514551	3	+ 5	4	+ 5	茨木市
523514552	3	+ 1	3	+ 2	茨木市
523514553	3	+ 4	4	+ 3	茨木市
523514554	4	+ 2	4	+ 3	茨木市
523514561	3	+ 4	4	+ 3	茨木市
523514562	3	+ 5	3	+ 5	茨木市
523514563	4	+ 2	4	+ 3	茨木市
523514564	3	+ 5	4	+ 5	茨木市
523514571	1	+ 2	2	+ 1	茨木市
523514572	1	- 1	1	- 1	摂津市
523514573	1	+ 2	2	+ 2	茨木市
523514574	1	+ 0	1	+ 0	茨木市
523514581	3	- 5	3	- 2	高槻市
523514582	1	- 2	2	- 2	高槻市
523514583	1	- 1	1	- 1	茨木市
523514584	1	+ 1	1	+ 1	高槻市
523514591	1	+ 2	1	+ 2	枚方市
523514592	1	- 1	2	- 0	枚方市

メッシュ・コード	人口総数(増減)区分		世帯数(増減)区分		該当市区町村
	平成12年	平成2年からの増減	平成12年	平成2年からの増減	
523514593	1	- 1	2	- 0	枚方市
523514594	2	+ 0	3	+ 2	枚方市
523514601	3	+ 3	4	+ 3	豊中市
523514602	1	+ 3	2	+ 3	豊中市
523514603	3	- 5	4	- 2	豊中市
523514604	1	+ 2	2	+ 2	豊中市
523514611	3	+ 4	3	+ 3	吹田市
523514612	4	+ 3	4	+ 3	吹田市
523514613	2	- 4	3	- 1	吹田市
523514614	1	- 1	2	+ 1	吹田市
523514621	3	- 1	3	+ 2	吹田市
523514632	1	- 2	2	- 1	吹田市
523514634	1	+ 2	2	+ 2	茨木市
523514641	2	+ 2	3	+ 2	茨木市
523514642	2	+ 0	3	+ 1	吹田市
523514643	4	+ 2	4	+ 3	茨木市
523514644	1	- 2	2	- 2	茨木市
523514651	2	+ 4	3	+ 3	茨木市
523514652	3	+ 3	4	+ 3	茨木市
523514653	3	+ 3	3	+ 3	茨木市
523514654	4	+ 2	4	+ 2	茨木市
523514661	4	- 2	4	+ 3	茨木市
523514662	3	+ 4	4	+ 3	茨木市
523514663	3	- 2	4	+ 2	茨木市
523514664	4	- 2	4	+ 2	茨木市
523514671	3	- 3	4	- 1	茨木市
523514672	1	+ 1	2	+ 1	茨木市
523514673	3	+ 4	4	+ 3	茨木市
523514674	2	- 2	3	+ 1	茨木市
523514681	1	- 2	2	- 1	高槻市
523514682	1	+ 0	2	+ 1	高槻市
523514683	1	+ 2	2	+ 2	高槻市
523514684	1	+ 1	1	+ 1	高槻市
523514691	1	+ 0	1	+ 0	高槻市
523514692	1	+ 4	2	+ 3	枚方市
523514693	1	+ 0	1	+ 0	高槻市
523514694	1	+ 0	1	+ 0	枚方市
523514701	3	- 5	3	- 3	豊中市
523514702	3	- 2	3	+ 2	吹田市
523514703	4	- 4	4	+ 1	吹田市
523514704	3	- 4	4	- 1	豊中市
523514711	3	- 4	4	+ 1	吹田市
523514712	2	- 0	3	- 2	吹田市
523514713	4	- 4	4	- 1	吹田市
523514714	1	- 1	2	+ 0	吹田市
523514722	1	+ 1	1	+ 1	吹田市
523514723	1	- 0	1	- 0	吹田市
523514724	3	+ 4	3	+ 3	茨木市
523514731	1	+ 0	2	+ 1	吹田市
523514732	3	- 1	3	+ 2	茨木市

メッシュ・コード	人口総数(増減)区分		世帯数(増減)区分		該当市区町村
	平成12年	平成2年からの増減	平成12年	平成2年からの増減	
523514733	3	+ 2	3	+ 2	茨木市
523514734	2	+ 2	3	+ 2	茨木市
523514741	3	+ 0	3	- 0	茨木市
523514742	3	- 3	4	+ 2	茨木市
523514743	2	- 3	3	- 2	茨木市
523514744	3	- 3	4	+ 2	茨木市
523514751	3	- 2	4	+ 2	茨木市
523514752	3	- 4	4	- 2	茨木市
523514753	3	- 3	4	- 1	茨木市
523514754	3	- 3	3	- 2	茨木市
523514761	4	+ 4	4	+ 3	茨木市
523514762	4	- 0	4	+ 2	茨木市
523514763	3	- 2	4	+ 3	茨木市
523514764	3	+ 2	4	+ 3	茨木市
523514771	3	+ 1	4	+ 3	茨木市
523514772	2	+ 2	2	+ 2	茨木市
523514773	3	+ 5	4	+ 5	茨木市
523514774	3	+ 3	4	+ 3	茨木市
523514781	3	- 4	4	- 2	茨木市
523514782	3	- 2	3	+ 2	茨木市
523514783	3	+ 2	3	+ 3	茨木市
523514784	4	- 4	4	+ 2	茨木市
523514791	2	- 2	2	- 0	高槻市
523514792	1	+ 1	2	+ 1	高槻市
523514793	1	+ 2	2	+ 1	高槻市
523514794	1	+ 1	1	+ 1	高槻市
523514801	3	- 4	3	- 2	豊中市
523514802	3	- 3	3	- 0	吹田市
523514803	2	- 1	2	+ 2	豊中市
523514804	1	- 1	2	+ 0	吹田市
523514811	3	- 3	3	+ 2	吹田市
523514812	1	- 2	2	- 2	吹田市
523514813	1	- 1	1	増減なし	箕面市
523514814	3	+ 5	4	+ 5	箕面市
523514821	2	+ 2	2	+ 2	吹田市
523514822	3	+ 4	3	+ 3	吹田市
523514823	1	+ 3	2	+ 3	吹田市
523514824	1	+ 0	1	+ 0	茨木市
523514831	1	- 0	2	+ 1	茨木市
523514832	1	- 3	2	- 2	茨木市
523514834	1	+ 0	1	+ 0	茨木市
523514841	1	- 2	2	- 1	茨木市
523514842	3	+ 4	3	+ 2	茨木市
523514843	1	+ 0	1	+ 0	茨木市
523514844	2	- 2	2	+ 1	茨木市
523514851	3	- 2	4	+ 1	茨木市
523514852	3	- 2	4	+ 1	茨木市
523514853	2	+ 3	3	+ 3	茨木市
523514854	3	- 0	3	+ 1	茨木市
523514861	4	- 2	4	+ 2	茨木市

メッシュ・コード	人口総数(増減)区分		世帯数(増減)区分		該当市区町村
	平成12年	平成2年からの増減	平成12年	平成2年からの増減	
523514862	3	+4	4	+3	茨木市
523514863	3	-2	4	-0	茨木市
523514864	3	-3	4	-3	茨木市
523514871	4	-4	4	-1	高槻市
523514872	3	-2	4	+2	茨木市
523514873	3	-5	4	-3	高槻市
523514874	3	-4	4	+1	高槻市
523514881	4	-4	4	-1	高槻市
523514882	4	-4	4	-1	高槻市
523514883	4	-3	4	+2	高槻市
523514884	3	+2	4	+3	高槻市
523514891	1	+2	2	+2	高槻市
523514892	1	+1	1	-0	高槻市
523514893	3	+2	3	+2	高槻市
523514894	3	-4	4	-3	高槻市
523514901	2	-4	3	-2	吹田市
523514902	1	+2	2	+1	吹田市
523514903	1	-2	2	-1	箕面市
523514904	2	+3	2	+3	箕面市
523514911	1	+1	2	+1	吹田市
523514912	4	+4	4	+5	吹田市
523514913	2	+2	3	+3	箕面市
523514914	2	+4	3	+3	茨木市
523514921	2	+5	3	+5	箕面市
523514922	1	-2	2	+1	茨木市
523514923	1	+3	2	+2	茨木市
523514924	1	+1	2	+2	茨木市
523514931	1	+0	1	+0	茨木市
523514932	3	-4	4	-1	茨木市
523514933	1	+0	2	+1	茨木市
523514934	2	-2	2	+1	茨木市
523514941	2	+2	2	+2	茨木市
523514942	3	+2	3	+2	茨木市
523514943	2	+3	2	+3	茨木市
523514944	2	+4	2	+3	茨木市
523514951	2	+0	2	+1	茨木市
523514952	1	+1	2	+1	茨木市
523514953	3	-2	3	+1	茨木市
523514954	1	+2	2	+2	茨木市
523514961	3	+2	3	+2	茨木市
523514962	3	+3	4	+3	茨木市
523514963	3	-2	4	+2	茨木市
523514964	3	+3	4	+3	茨木市
523514971	3	-3	4	+1	高槻市
523514972	3	-3	4	+1	高槻市
523514973	4	+0	4	+3	高槻市
523514974	3	-1	4	+2	高槻市
523514981	4	-4	4	+2	高槻市
523514982	4	+5	4	+5	高槻市
523514983	3	-3	4	-1	高槻市

メッシュ・コード	人口総数(増減)区分		世帯数(増減)区分		該当市区町村
	平成12年	平成2年からの増減	平成12年	平成2年からの増減	
523514984	4	+2	4	+3	高槻市
523514991	2	+2	3	+2	高槻市
523514992	3	-2	4	+2	高槻市
523514993	1	-3	2	-2	高槻市
523514994	3	-1	3	+2	高槻市
523515001	2	+1	3	+1	寝屋川市
523515002	3	+2	4	+3	寝屋川市
523515003	3	-3	4	-1	寝屋川市
523515004	3	+3	3	+3	寝屋川市
523515011	2	-2	2	-2	寝屋川市
523515012	2	-2	3	+1	寝屋川市
523515013	3	-1	3	+1	寝屋川市
523515014	1	+2	1	+2	寝屋川市
523515021	3	+5	4	+5	寝屋川市
523515022	3	-3	3	+1	寝屋川市
523515023	1	-0	1	-0	寝屋川市
523515024	1	+1	2	+1	寝屋川市
523515031	3	+5	3	+3	交野市
523515032	1	-1	2	+1	交野市
523515033	1	+1	1	+1	寝屋川市
523515034	2	+1	2	+2	交野市
523515041	1	-2	2	+1	交野市
523515042	1	-2	2	-1	交野市
523515043	1	+1	2	+1	交野市
523515044	1	-1	2	+1	交野市
523515053	1	+0	1	+0	交野市
523515101	3	+3	4	+3	寝屋川市
523515102	3	+4	3	+3	寝屋川市
523515103	3	-3	4	+1	寝屋川市
523515104	3	+1	3	+2	寝屋川市
523515111	3	+1	4	+3	寝屋川市
523515112	2	+3	2	+3	寝屋川市
523515113	3	+0	3	+2	寝屋川市
523515114	3	+2	4	+3	寝屋川市
523515121	1	+0	1	+0	寝屋川市
523515122	1	-1	1	-1	寝屋川市
523515123	2	-0	2	+1	寝屋川市
523515124	1	+2	2	+2	寝屋川市
523515131	3	+4	3	+3	寝屋川市
523515132	3	+4	3	+3	交野市
523515133	2	+4	3	+3	寝屋川市
523515134	3	-2	3	+2	交野市
523515141	3	+1	3	-1	交野市
523515142	1	-1	2	-0	交野市
523515143	3	-1	3	+2	交野市
523515144	1	+2	2	+2	交野市
523515151	1	-1	1	-0	交野市
523515152	1	+1	1	+1	交野市
523515153	2	+1	3	+2	交野市
523515154	1	-0	1	+0	交野市

メッシュ・コード	人口総数(増減)区分		世帯数(増減)区分		該当市区町村
	平成12年	平成2年からの増減	平成12年	平成2年からの増減	
523515201	3	- 4	4	- 4	寝屋川市
523515202	3	+ 2	4	+ 3	寝屋川市
523515203	4	+ 4	4	+ 3	寝屋川市
523515204	4	- 3	4	+ 1	寝屋川市
523515211	4	- 3	4	+ 2	寝屋川市
523515212	4	- 5	4	- 3	寝屋川市
523515213	3	+ 2	4	+ 2	寝屋川市
523515214	3	- 4	4	- 1	寝屋川市
523515221	3	+ 4	3	+ 3	寝屋川市
523515222	2	- 4	2	- 2	枚方市
523515223	3	- 4	4	+ 1	枚方市
523515224	1	+ 2	2	+ 2	枚方市
523515231	1	- 0	1	増減なし	寝屋川市
523515232	1	+ 1	1	+ 1	交野市
523515233	1	- 1	1	- 1	寝屋川市
523515234	1	- 1	1	- 1	枚方市
523515241	3	- 2	3	+ 2	交野市
523515242	2	+ 4	3	+ 3	交野市
523515243	1	- 1	2	+ 1	交野市
523515244	2	+ 2	3	+ 3	交野市
523515251	1	+ 1	2	+ 2	交野市
523515253	1	+ 1	2	+ 2	交野市
523515254	1	+ 1	1	+ 1	交野市
523515264	1	- 0	1	増減なし	交野市
523515301	4	- 4	4	- 2	寝屋川市
523515302	4	- 3	4	- 1	寝屋川市
523515303	4	- 4	4	- 3	寝屋川市
523515304	3	+ 2	4	+ 3	寝屋川市
523515311	2	+ 3	3	+ 2	寝屋川市
523515312	3	- 3	3	- 1	寝屋川市
523515313	3	+ 0	3	+ 1	枚方市
523515314	3	+ 0	3	- 1	枚方市
523515321	3	+ 1	3	+ 2	枚方市
523515322	3	- 3	4	- 1	枚方市
523515323	2	+ 2	3	+ 2	寝屋川市
523515324	3	+ 1	3	+ 2	枚方市
523515331	2	+ 3	2	+ 2	枚方市
523515332	2	+ 2	2	+ 2	枚方市
523515333	3	+ 2	3	+ 2	枚方市
523515334	3	+ 1	3	+ 2	枚方市
523515341	2	+ 1	3	+ 2	交野市
523515342	2	+ 2	2	+ 2	交野市
523515343	2	+ 2	2	+ 3	交野市
523515344	3	+ 2	3	+ 3	交野市
523515351	1	- 2	2	+ 0	交野市
523515352	1	+ 0	2	+ 1	交野市
523515353	2	- 1	2	+ 2	交野市
523515354	1	+ 1	1	+ 1	交野市
523515374	1	+ 0	1	+ 0	枚方市
523515401	3	+ 1	4	+ 1	寝屋川市

メッシュ・コード	人口総数(増減)区分		世帯数(増減)区分		該当市区町村
	平成12年	平成2年からの増減	平成12年	平成2年からの増減	
523515402	4	+ 2	4	+ 2	寝屋川市
523515403	3	+ 2	3	+ 2	枚方市
523515404	3	+ 0	3	+ 2	枚方市
523515411	3	- 2	3	- 1	枚方市
523515412	3	- 4	4	- 4	枚方市
523515413	1	+ 1	2	- 0	枚方市
523515414	3	- 2	4	+ 1	枚方市
523515421	3	- 5	4	- 4	枚方市
523515422	3	- 3	3	- 2	枚方市
523515423	2	- 5	3	- 5	枚方市
523515424	2	- 5	3	- 5	枚方市
523515431	3	- 1	4	+ 2	枚方市
523515432	3	- 2	3	+ 2	枚方市
523515433	3	- 4	4	- 2	枚方市
523515434	3	- 4	3	- 0	枚方市
523515441	3	+ 5	4	+ 5	交野市
523515442	2	+ 1	3	+ 2	交野市
523515443	2	+ 4	3	+ 3	交野市
523515444	4	+ 5	4	+ 5	交野市
523515451	3	+ 3	3	+ 3	交野市
523515452	1	+ 1	1	+ 1	交野市
523515453	3	+ 1	4	+ 2	交野市
523515454	1	+ 1	2	- 1	交野市
523515461	1	+ 2	2	+ 2	交野市
523515463	1	+ 1	2	+ 1	交野市
523515472	0	- 1	0	- 0	枚方市
523515482	1	+ 1	1	+ 1	枚方市
523515483	1	+ 0	1	+ 0	枚方市
523515484	1	- 1	1	- 1	枚方市
523515493	1	- 0	1	- 0	枚方市
523515494	1	+ 0	1	+ 0	枚方市
523515501	2	+ 0	3	+ 2	枚方市
523515502	3	- 2	3	- 1	枚方市
523515503	3	+ 3	4	+ 3	枚方市
523515504	3	+ 3	4	+ 3	枚方市
523515511	3	- 2	4	+ 1	枚方市
523515512	3	+ 0	4	+ 3	枚方市
523515513	3	+ 4	3	+ 3	枚方市
523515514	1	- 1	2	- 0	枚方市
523515521	3	- 3	3	- 1	枚方市
523515522	3	+ 2	3	+ 3	枚方市
523515523	3	+ 2	3	+ 3	枚方市
523515524	3	+ 1	3	+ 2	枚方市
523515531	3	- 3	4	+ 1	枚方市
523515532	3	+ 2	3	+ 3	枚方市
523515533	1	+ 1	2	+ 1	枚方市
523515534	3	- 3	3	+ 2	枚方市
523515541	2	+ 4	3	+ 3	交野市
523515542	3	+ 4	3	+ 3	交野市
523515543	2	+ 2	2	+ 2	枚方市

メッシュ・コード	人口総数(増減)区分		世帯数(増減)区分		該当市区町村
	平成12年	平成2年からの増減	平成12年	平成2年からの増減	
523515544	1	+ 0	1	- 0	枚方市
523515551	2	+ 2	2	+ 2	交野市
523515552	2	+ 1	3	+ 2	交野市
523515553	3	- 2	3	+ 2	枚方市
523515554	3	+ 2	3	+ 3	枚方市
523515561	1	- 0	2	- 2	枚方市
523515562	1	+ 2	2	+ 2	枚方市
523515563	3	+ 4	3	+ 3	枚方市
523515564	1	+ 1	2	+ 1	枚方市
523515581	1	+ 0	1	+ 0	枚方市
523515582	1	+ 1	1	+ 1	枚方市
523515583	1	- 2	2	- 1	枚方市
523515584	2	+ 2	3	+ 2	枚方市
523515591	2	+ 1	2	+ 2	枚方市
523515592	0	- 1	0	- 2	枚方市
523515593	1	+ 1	1	+ 1	枚方市
523515601	2	- 0	2	+ 1	枚方市
523515602	3	- 2	4	+ 2	枚方市
523515603	2	+ 4	2	+ 3	枚方市
523515604	3	+ 3	3	+ 3	枚方市
523515611	2	+ 3	3	+ 3	枚方市
523515612	3	+ 4	3	+ 3	枚方市
523515613	3	- 1	4	+ 2	枚方市
523515614	3	+ 2	4	+ 3	枚方市
523515621	3	- 2	3	+ 1	枚方市
523515622	1	+ 2	2	+ 2	枚方市
523515623	3	+ 2	4	+ 3	枚方市
523515624	2	+ 1	3	+ 2	枚方市
523515631	3	+ 4	4	+ 3	枚方市
523515632	3	+ 4	4	+ 3	枚方市
523515633	3	- 2	4	+ 2	枚方市
523515634	3	- 3	4	- 0	枚方市
523515641	1	+ 1	1	+ 1	枚方市
523515642	1	+ 0	1	+ 0	枚方市
523515643	3	+ 4	3	+ 3	枚方市
523515644	1	- 2	1	- 2	枚方市
523515651	1	- 1	2	+ 0	枚方市
523515652	2	+ 3	2	+ 3	枚方市
523515653	1	- 2	2	- 0	枚方市
523515654	2	+ 1	3	+ 2	枚方市
523515661	3	+ 2	3	+ 3	枚方市
523515662	1	+ 1	2	+ 1	枚方市
523515663	1	- 0	2	+ 1	枚方市
523515664	2	+ 3	3	+ 3	枚方市
523515671	1	+ 1	1	+ 1	枚方市
523515672	0	- 0	0	- 0	枚方市
523515673	2	- 2	2	- 1	枚方市
523515674	1	+ 1	1	+ 1	枚方市
523515681	1	- 1	2	+ 0	枚方市
523515682	1	- 2	2	+ 1	枚方市

メッシュ・コード	人口総数(増減)区分		世帯数(増減)区分		該当市区町村
	平成12年	平成2年からの増減	平成12年	平成2年からの増減	
523515683	1	+ 3	2	+ 2	枚方市
523515684	2	- 2	2	- 1	枚方市
523515691	1	- 0	1	- 0	枚方市
523515703	1	+ 0	1	+ 0	高槻市
523515704	1	+ 2	1	+ 1	高槻市
523515711	1	+ 1	2	+ 2	高槻市
523515712	3	- 2	4	+ 1	枚方市
523515713	1	+ 0	1	+ 0	枚方市
523515714	1	+ 1	2	+ 0	高槻市
523515721	2	+ 3	3	+ 3	枚方市
523515722	3	- 2	4	+ 0	枚方市
523515723	2	- 2	3	+ 2	枚方市
523515724	3	- 3	4	+ 0	枚方市
523515731	3	- 3	3	- 1	枚方市
523515732	3	+ 2	3	+ 2	枚方市
523515733	3	+ 1	4	+ 3	枚方市
523515734	3	+ 2	3	+ 3	枚方市
523515741	2	+ 5	3	+ 3	枚方市
523515742	1	- 2	2	- 1	枚方市
523515743	1	+ 2	2	+ 2	枚方市
523515744	1	+ 0	1	+ 1	枚方市
523515751	2	- 2	3	- 1	枚方市
523515752	1	- 0	2	+ 1	枚方市
523515753	1	+ 0	2	+ 0	枚方市
523515754	1	- 1	2	+ 0	枚方市
523515761	1	+ 1	1	+ 1	枚方市
523515762	1	+ 1	1	+ 1	枚方市
523515763	2	- 1	3	+ 2	枚方市
523515764	1	+ 1	2	+ 2	枚方市
523515771	2	+ 3	3	+ 2	枚方市
523515772	1	- 1	2	+ 1	枚方市
523515773	3	+ 1	3	+ 2	枚方市
523515774	2	- 1	3	+ 2	枚方市
523515781	1	+ 0	2	+ 1	枚方市
523515783	1	+ 4	2	+ 3	枚方市
523515784	0	- 4	0	- 3	枚方市
523515801	1	+ 2	2	+ 2	高槻市
523515802	3	- 3	3	+ 0	高槻市
523515803	4	+ 4	4	+ 3	高槻市
523515804	2	- 3	3	- 2	高槻市
523515811	2	+ 4	2	+ 3	高槻市
523515812	1	+ 2	2	+ 2	枚方市
523515813	3	- 3	3	- 1	高槻市
523515814	1	+ 0	1	+ 0	枚方市
523515821	3	+ 2	4	+ 3	枚方市
523515822	3	- 5	4	- 4	枚方市
523515823	3	- 3	3	- 2	枚方市
523515824	4	- 4	4	- 1	枚方市
523515831	3	- 3	3	- 3	枚方市
523515832	4	- 2	4	+ 2	枚方市

メッシュ・コード	人口総数(増減)区分		世帯数(増減)区分		該当市区町村
	平成12年	平成2年からの増減	平成12年	平成2年からの増減	
523515833	2	- 2	3	- 1	枚方市
523515834	3	- 1	3	+ 2	枚方市
523515841	3	- 2	4	+ 2	枚方市
523515842	1	+ 0	1	+ 1	枚方市
523515843	3	+ 3	4	+ 3	枚方市
523515844	2	+ 2	3	+ 1	枚方市
523515851	1	+ 2	2	+ 2	枚方市
523515852	2	- 3	2	- 2	枚方市
523515853	1	+ 0	2	+ 1	枚方市
523515854	2	+ 4	3	+ 3	枚方市
523515861	4	+ 2	4	+ 3	枚方市
523515862	3	+ 3	4	+ 3	枚方市
523515863	3	+ 5	3	+ 3	枚方市
523515864	3	+ 5	4	+ 5	枚方市
523515871	3	0	3	+ 2	枚方市
523515872	2	+ 2	3	+ 2	枚方市
523515873	2	+ 4	3	+ 3	枚方市
523515874	2	- 2	3	+ 1	枚方市
523515881	1	+ 1	1	+ 1	枚方市
523515883	1	+ 2	2	+ 2	枚方市
523515901	3	- 3	4	+ 1	高槻市
523515902	3	- 2	4	+ 1	高槻市
523515903	4	- 2	4	+ 2	高槻市
523515904	3	+ 3	3	+ 3	高槻市
523515911	3	+ 0	4	+ 3	高槻市
523515913	2	+ 3	2	+ 3	高槻市
523515921	2	+ 0	3	+ 2	枚方市
523515922	3	+ 2	4	+ 3	枚方市
523515923	1	+ 1	1		枚方市
523515924	2	+ 2	3	+ 2	枚方市
523515931	2	+ 1	3	+ 2	枚方市
523515932	1	- 1	2	増減なし	枚方市
523515933	3	+ 0	4	+ 2	枚方市
523515934	2	+ 3	3	+ 3	枚方市
523515941	2	+ 2	3	+ 2	枚方市
523515942	3	- 3	4	+ 2	枚方市
523515943	3	+ 3	3	+ 3	枚方市
523515944	3	- 2	4	+ 2	枚方市
523515951	3	- 2	3	- 1	枚方市
523515952	4	+ 4	4	+ 3	枚方市
523515953	3	- 4	3	- 2	枚方市
523515954	1	- 2	1	- 1	枚方市
523515961	2	+ 2	3	+ 2	枚方市
523515962	3	+ 5	4	+ 3	枚方市
523515963	2	+ 3	2	+ 2	枚方市
523515964	3	+ 3	3	+ 3	枚方市
523515971	1	+ 2	2	+ 2	枚方市
523515972	1	増減なし	1	+ 0	枚方市
523515973	1	+ 1	2	+ 1	枚方市
523523041	1	- 3	2	- 2	池田市

メッシュ・コード	人口総数(増減)区分		世帯数(増減)区分		該当市区町村
	平成12年	平成2年からの増減	平成12年	平成2年からの増減	
523523042	1	- 0	1	+ 0	池田市
523523043	1	- 0	1	- 0	池田市
523523044	1	+ 1	1	+ 1	池田市
523523071	1	+ 0	2	+ 1	箕面市
523523072	1	+ 1	2	+ 0	箕面市
523523074	1	+ 0	1	+ 0	箕面市
523523081	1	+ 2	2	+ 2	箕面市
523523082	3	- 4	4	- 1	箕面市
523523083	1	- 0	1	- 1	箕面市
523523084	1	+ 4	2	+ 3	箕面市
523523091	2	+ 2	3	+ 2	箕面市
523523092	2	+ 3	2	+ 3	箕面市
523523093	1	+ 0	1	+ 0	箕面市
523523094	2	- 1	2	+ 1	箕面市
523523132	1	- 2	1	- 1	池田市
523523134	1	+ 1	1	+ 1	池田市
523523141	1	+ 0	2	+ 1	池田市
523523142	1	+ 0	2	+ 1	池田市
523523143	1	- 2	2	- 1	池田市
523523144	1	- 0	1	+ 0	池田市
523523151	1	- 2	1	- 1	池田市
523523153	1	- 0	1	+ 0	池田市
523523192	1	+ 0	1	+ 0	箕面市
523523241	1	+ 1	1	+ 0	池田市
523523244	1	- 0	2	+ 1	池田市
523523251	1	+ 4	2	+ 3	池田市
523523252	1	- 1	1	- 1	池田市
523523253	2	+ 2	3	+ 2	池田市
523523254	1	0	2	- 1	池田市
523523261	1	+ 1	1	+ 1	池田市
523523263	1	+ 3	2	+ 2	池田市
523523293	1	+ 0	1	+ 0	箕面市
523523342	1	- 2	2	- 0	池田市
523523351	2	- 5	3	- 3	池田市
523523352	1	+ 2	2	+ 2	池田市
523523361	1	- 1	2	増減なし	箕面市
523523363	1	- 0	1	- 0	箕面市
523523454	1	- 0	1	- 0	池田市
523523461	1	- 0	1	- 0	箕面市
523523473	1	- 0	1	増減なし	箕面市
523523562	1	+ 0	1	+ 0	箕面市
523523571	1	- 0	1	- 0	箕面市
523523573	1	+ 0	1	+ 0	箕面市
523523574	1	- 0	1	増減なし	箕面市
523523593	1	+ 1	1	+ 1	豊能町
523523644	1	+ 0	1	+ 0	豊能町
523523672	1	- 0	1	増減なし	箕面市
523523674	1	- 0	1	- 0	箕面市
523523691	1	- 1	1	- 1	豊能町
523523742	1	- 2	2	+ 1	豊能町

メッシュ・コード	人口総数(増減)区分		世帯数(増減)区分		該当市区町村
	平成12年	平成2年からの増減	平成12年	平成2年からの増減	
523523744	1	+1	2	+2	豊能町
523523751	2	-2	2	+0	豊能町
523523752	1	+3	2	+2	箕面市
523523753	2	-4	3	-1	豊能町
523523754	2	-4	3	-1	豊能町
523523761	2	+2	2	+2	箕面市
523523763	2	+0	3	+2	豊能町
523523781	1	-0	1	-0	箕面市
523523793	1	+0	1	+0	豊能町
523523841	1	+1	1	+1	豊能町
523523842	3	+5	3	+3	豊能町
523523843	1	+3	2	+2	豊能町
523523844	2	-1	2	+1	豊能町
523523851	2	+3	2	+2	豊能町
523523852	2	+1	3	+2	豊能町
523523853	1	-1	1	-1	豊能町
523523854	1	-0	1	-0	豊能町
523523861	1	-1	2	+1	豊能町
523523863	1	-0	1	増減なし	豊能町
523523882	1	+1	1	+0	箕面市
523523884	1	-2	1	-1	豊能町
523523941	1	+0	1	+0	豊能町
523523942	1	+1	1	+1	豊能町
523523951	1	+0	1	増減なし	豊能町
523523952	1	+0	1	+0	豊能町
523523954	1	-0	1	-0	豊能町
523523961	1	+1	1	+0	豊能町
523523963	1	+0	1	+0	豊能町
523523982	1	+2	1	+1	豊能町
523523983	1	+0	1	+0	豊能町
523523984	1	+0	1	+0	豊能町
523523992	1	-0	1	+0	豊能町
523523994	1	-0	1	-0	豊能町
523524001	1	+3	2	+3	箕面市
523524002	3	+1	3	+3	箕面市
523524003	2	+2	3	+3	箕面市
523524004	3	+1	3	+2	箕面市
523524011	2	-0	3	+2	箕面市
523524012	1	-1	2	-4	箕面市
523524013	3	-4	4	-2	箕面市
523524014	1	+1	2	+2	箕面市
523524021	1	+1	1	+1	箕面市
523524022	1	-1	2	-1	茨木市
523524023	1	-0	1	+0	茨木市
523524024	1	+1	1	+1	茨木市
523524031	1	-0	2	-0	茨木市
523524032	2	-2	3	+0	茨木市
523524033	1	+0	1	+1	茨木市
523524034	1	-2	2	-2	茨木市
523524041	2	-2	3	+1	茨木市

メッシュ・コード	人口総数(増減)区分		世帯数(増減)区分		該当市区町村
	平成12年	平成2年からの増減	平成12年	平成2年からの増減	
523524042	2	+2	2	+2	茨木市
523524043	1	-3	2	-1	茨木市
523524044	1	-1	2	-0	茨木市
523524051	3	+3	3	+3	茨木市
523524052	3	-2	3	-1	茨木市
523524053	3	-5	3	-3	茨木市
523524054	1	+0	2	+1	茨木市
523524061	2	-2	2	-1	茨木市
523524062	3	+5	4	+3	高槻市
523524063	2	-1	3	+0	茨木市
523524064	3	-1	3	+1	茨木市
523524071	2	-1	3	+2	茨木市
523524072	3	-3	4	-1	高槻市
523524073	3	+2	4	+3	高槻市
523524074	2	-0	3	+2	高槻市
523524081	3	-3	4	+2	高槻市
523524082	4	-2	4	+3	高槻市
523524083	1	-2	2	-1	高槻市
523524084	3	-2	4	+3	高槻市
523524091	4	-2	4	+3	高槻市
523524092	4	+1	4	+3	高槻市
523524093	3	-2	4	+1	高槻市
523524094	3	-2	4	+2	高槻市
523524101	1	-2	1	-1	箕面市
523524102	3	-3	4	+2	箕面市
523524103	1	+0	1	+0	箕面市
523524104	1	+2	2	+2	箕面市
523524111	2	+4	4	+3	箕面市
523524112	1	+1	2	+2	箕面市
523524113	2	+1	3	+3	箕面市
523524114	1	-2	2	-1	茨木市
523524121	1	-0	1	+0	箕面市
523524122	1	-1	1	-0	茨木市
523524131	0	-0	0	-0	茨木市
523524132	1	-0	1	+0	茨木市
523524133	1	+1	1	+1	茨木市
523524134	1	+0	1	+0	茨木市
523524141	1	-1	1	+0	茨木市
523524142	1	-1	2	+0	茨木市
523524143	1	-3	1	-2	茨木市
523524144	1	-2	1	-1	茨木市
523524151	2	-2	2	+1	茨木市
523524152	1	-1	1	-1	高槻市
523524153	1	+2	2	+2	茨木市
523524154	1	+3	2	+2	茨木市
523524161	3	-0	2	+2	高槻市
523524162	2	+0	3	+2	茨木市
523524163	2	-3	3	+1	高槻市
523524164	2	+4	3	+3	高槻市
523524171	2	+2	3	+2	高槻市

メッシュ・コード	人口総数(増減)区分		世帯数(増減)区分		該当市区町村
	平成12年	平成2年からの増減	平成12年	平成2年からの増減	
523524172	3	+3	4	+3	高槻市
523524173	3	+2	3	+3	高槻市
523524174	2	+2	2	+3	高槻市
523524181	3	-4	3	-1	高槻市
523524182	3	-4	4	-2	高槻市
523524183	3	+2	3	+1	高槻市
523524184	3	+0	4	+2	高槻市
523524191	1	+2	2	+1	高槻市
523524192	2	-1	4	+2	高槻市
523524193	3	-0	4	+3	高槻市
523524194	2	-1	3	+3	高槻市
523524211	1	-0	1	+0	箕面市
523524212	1	+1	1	+0	箕面市
523524232	1	-0	1	-0	茨木市
523524241	1	+1	1	+1	茨木市
523524242	1	-1	2	+1	茨木市
523524243	1	-2	2	-1	茨木市
523524244	3	-3	3	+1	茨木市
523524251	1	+0	1	+1	茨木市
523524252	2	+4	2	+3	茨木市
523524253	1	+1	1	+1	茨木市
523524254	1	-0	2	+0	茨木市
523524261	3	-2	3	+1	高槻市
523524262	4	+5	4	+5	高槻市
523524263	2	+2	2	+2	高槻市
523524264	3	+5	3	+5	高槻市
523524271	1	+2	2	+2	高槻市
523524272	2	+4	2	+3	高槻市
523524273	2	-1	3	+2	高槻市
523524274	3	+2	3	+3	高槻市
523524281	2	+1	2	+2	高槻市
523524282	3	-3	4	+1	高槻市
523524283	3	+3	4	+3	高槻市
523524284	3	-2	4	+2	高槻市
523524291	3	+2	4	+2	高槻市
523524292	3	+1	4	+2	高槻市
523524293	2	+3	3	+3	高槻市
523524294	2	-2	3	+1	高槻市
523524321	1	-2	1	-1	茨木市
523524324	0	-2	0	-1	茨木市
523524333	1	+2	1	+1	茨木市
523524334	1	増減なし	2	+1	茨木市
523524341	1	-1	2	+1	茨木市
523524342	2	-2	2	-1	茨木市
523524343	2	-2	2	+1	茨木市
523524344	1	+0	1	+0	茨木市
523524351	1	-0	1	+0	茨木市
523524352	1	+0	1	+0	茨木市
523524361	3	+5	3	+3	高槻市
523524362	2	+4	2	+3	高槻市

メッシュ・コード	人口総数(増減)区分		世帯数(増減)区分		該当市区町村
	平成12年	平成2年からの増減	平成12年	平成2年からの増減	
523524363	1	+1	1	+0	高槻市
523524371	2	+1	3	+2	高槻市
523524372	2	+2	2	+2	高槻市
523524373	1	+2	2	+2	高槻市
523524374	1	+1	1	+1	高槻市
523524381	3	-2	3	+1	高槻市
523524382	2	-1	3	+1	高槻市
523524383	3	+2	3	+3	高槻市
523524384	2	-1	3	+2	高槻市
523524391	3	+1	3	+2	高槻市
523524392	2	+1	2	-1	高槻市
523524393	3	+3	4	+3	高槻市
523524394	2	-3	3	-1	高槻市
523524421	1	-0	1	-0	茨木市
523524422	1	+1	1	+1	茨木市
523524431	0	-1	0	-1	茨木市
523524432	1	-1	1	-0	茨木市
523524433	0	-1	0	-1	茨木市
523524434	1	+1	1	+1	茨木市
523524441	1	-0	2	+1	茨木市
523524442	0	-1	0	-1	茨木市
523524451	1	+1	1	+1	茨木市
523524464	1	+0	1	+0	高槻市
523524471	1	+0	1	増減なし	高槻市
523524472	3	+2	3	+2	高槻市
523524473	1	-0	1	+0	高槻市
523524474	2	+2	2	+2	高槻市
523524481	3	-2	4	+2	高槻市
523524482	2	-1	2	+0	高槻市
523524483	3	-4	4	-3	高槻市
523524484	3	+2	4	+3	高槻市
523524491	3	+2	3	+2	高槻市
523524492	2	-2	3	+1	高槻市
523524493	3	-4	3	-2	高槻市
523524494	2	-2	3	+0	高槻市
523524503	1	-0	1	-1	茨木市
523524514	1	-1	1	増減なし	茨木市
523524523	1	-0	1	増減なし	茨木市
523524531	1	+1	1	+1	茨木市
523524534	1	-0	1	+0	茨木市
523524554	1	+1	1	+0	茨木市
523524561	1	+0	1	+0	茨木市
523524562	1	-1	2	+1	高槻市
523524571	0	-2	0	-1	高槻市
523524572	1	+1	2	+1	高槻市
523524573	1	-0	1	+0	高槻市
523524574	1	-0	1	+0	高槻市
523524581	3	-3	4	+2	高槻市
523524582	2	+2	3	+2	高槻市
523524583	3	+1	3	+2	高槻市

メッシュ・コード	人口総数(増減)区分		世帯数(増減)区分		該当市区町村
	平成12年	平成2年からの増減	平成12年	平成2年からの増減	
523524584	1	+1	1	+1	高槻市
523524591	1	+2	1	+1	高槻市
523524592	1	+1	1	+1	高槻市
523524622	1	+2	1	+1	茨木市
523524631	0	-1	0	-1	茨木市
523524632	1	+0	1	-0	茨木市
523524634	1	-0	1	-0	茨木市
523524642	1	-1	1	-0	茨木市
523524644	1	-0	1	+0	茨木市
523524661	1	増減なし	1	+0	高槻市
523524672	1	+0	1	+0	高槻市
523524681	1	+2	1	+1	高槻市
523524683	1	-2	2	-0	高槻市
523524684	1	+0	1	+1	高槻市
523524722	1	+0	1	+0	茨木市
523524723	1	+1	1	+1	茨木市
523524731	1	-0	1	-0	茨木市
523524733	0	-1	0	-1	茨木市
523524741	1	-0	1	増減なし	茨木市
523524761	1	-0	1	+0	高槻市
523524781	1	+0	1	+0	高槻市
523524782	1	+0	1	+0	高槻市
523524794	1	+1	1	+1	高槻市
523524804	1	+0	1	+0	豊能町
523524813	1	増減なし	1	+0	豊能町
523524814	0	-1	0	-1	茨木市
523524821	0	-1	0	-1	茨木市
523524822	1	+2	1	+1	茨木市
523524824	1	+2	1	+1	茨木市
523524832	1	+0	1	+0	茨木市
523524833	1	+0	1	増減なし	茨木市
523524854	1	+0	1	+0	茨木市
523524863	0	-0	0	-0	茨木市
523524874	1	+0	1	+0	高槻市
523524881	1	-0	1	+0	高槻市
523524902	1	+1	1	+1	豊能町
523524903	1	-1	1	-0	豊能町
523524904	2	+3	2	+2	豊能町
523524911	2	+4	3	+3	豊能町
523524913	1	+0	2	+1	豊能町
523524914	1	+1	1	+1	茨木市
523524924	0	-1	0	-1	茨木市
523524931	0	-1	0	-1	茨木市
523524941	1	-0	1	-0	茨木市
523524951	0	-0	0	-0	茨木市
523524952	0	-0	0	-0	茨木市
523525001	3	-3	4	+2	高槻市
523525002	3	+2	4	+3	高槻市
523525003	3	-2	4	-1	高槻市
523525004	3	+3	4	+3	高槻市

メッシュ・コード	人口総数(増減)区分		世帯数(増減)区分		該当市区町村
	平成12年	平成2年からの増減	平成12年	平成2年からの増減	
523525011	2	+3	2	+2	高槻市
523525012	0	-0	0	-0	枚方市
523525013	3	-2	3	-1	高槻市
523525014	1	+2	1	+0	枚方市
523525022	1	-3	1	-2	枚方市
523525024	1	-0	1	-0	枚方市
523525031	3	+3	4	+3	枚方市
523525032	3	+2	4	+3	枚方市
523525033	2	-2	3	+2	枚方市
523525034	3	+4	4	+3	枚方市
523525041	3	-4	4	-2	枚方市
523525042	3	+2	3	+2	枚方市
523525043	3	-4	4	-2	枚方市
523525044	3	+3	3	+3	枚方市
523525051	2	+3	2	+2	枚方市
523525052	1	+1	1	+1	枚方市
523525053	2	+3	2	+2	枚方市
523525054	1	-2	1	-1	枚方市
523525061	2	+5	3	+5	枚方市
523525062	3	+4	4	+3	枚方市
523525063	2	+5	3	+3	枚方市
523525064	1	+0	2	+2	枚方市
523525071	1	-1	2	-0	枚方市
523525073	1	+0	2	+1	枚方市
523525101	3	+2	4	+3	高槻市
523525102	3	+2	4	+3	高槻市
523525103	2	-3	4	+2	高槻市
523525104	3	-3	4	-2	高槻市
523525111	3	-3	4	+1	高槻市
523525112	1	+0	1	+1	高槻市
523525113	4	-2	4	+3	高槻市
523525114	1	+2	2	+2	高槻市
523525121	1	増減なし	1	+0	枚方市
523525122	1	+1	1	+1	枚方市
523525123	1	+0	1	+1	高槻市
523525131	3	-4	4	+0	枚方市
523525132	4	-1	4	+2	枚方市
523525133	2	-4	2	-2	枚方市
523525134	4	-1	4	+3	枚方市
523525141	3	+3	3	+3	枚方市
523525142	1	+3	2	+3	枚方市
523525143	3	-0	3	+2	枚方市
523525144	3	+0	4	+3	枚方市
523525151	1	+2	1	+2	枚方市
523525152	2	+3	2	+3	枚方市
523525153	4	+3	4	+3	枚方市
523525154	2	+2	3	+0	枚方市
523525161	1	-2	2	-1	枚方市
523525162	2	+3	2	+3	枚方市
523525163	2	-4	3	-2	枚方市

メッシュ・コード	人口総数(増減)区分		世帯数(増減)区分		該当市区町村
	平成12年	平成2年からの増減	平成12年	平成2年からの増減	
523525164	1	+0	1	+0	枚方市
523525171	1	+1	1	+1	枚方市
523525201	3	-3	4	+2	高槻市
523525202	1	+1	2	+1	高槻市
523525203	3	+3	4	+3	高槻市
523525204	3	-1	3	+2	高槻市
523525211	2	+0	3	+0	高槻市
523525212	1	+1	2	+1	高槻市
523525213	3	-2	4	+2	高槻市
523525214	1	-1	2	+1	高槻市
523525221	2	+1	2	+1	高槻市
523525222	1	-1	1	-0	高槻市
523525223	1	-2	1	-2	高槻市
523525224	1	-0	1	-0	高槻市
523525232	1	-2	2	-1	高槻市
523525241	3	+5	4	+3	枚方市
523525242	3	-4	4	-3	枚方市
523525243	3	-4	3	-2	枚方市
523525244	3	+1	3	+2	枚方市
523525251	3	-2	3	+1	枚方市
523525252	1	+2	2	+1	枚方市
523525253	3	-2	4	+1	枚方市
523525254	1	-0	2	+1	枚方市
523525301	3	-3	3	+1	高槻市
523525302	1	-1	2	+0	高槻市
523525303	3	+3	3	+3	高槻市
523525304	1	+0	1	-0	高槻市
523525311	1	-0	1	-0	高槻市
523525312	1	-0	1	+0	高槻市
523525321	1	-1	2	+1	高槻市
523525322	1	+1	2	+1	高槻市
523525323	1	-0	1	+0	高槻市
523525324	1	+2	2	+2	高槻市
523525331	1	-2	2	+1	高槻市
523525332	1	-2	1	-1	枚方市
523525333	3	-2	3	+1	高槻市
523525334	2	-2	3	+1	枚方市
523525341	1	+1	2	+2	枚方市
523525342	4	+5	4	+5	枚方市
523525343	1	-3	2	-2	高槻市
523525344	3	+2	4	+3	枚方市
523525351	3	+2	4	+3	枚方市
523525352	1	+1	1	+1	枚方市
523525353	3	-2	3	+2	枚方市
523525354	1	+1	1	+1	枚方市
523525401	2	-1	2	+1	高槻市
523525402	1	+0	1	+0	高槻市
523525403	1	+0	2	+1	高槻市
523525422	1	+1	2	+1	高槻市
523525424	1	-2	2	-1	高槻市

メッシュ・コード	人口総数(増減)区分		世帯数(増減)区分		該当市区町村
	平成12年	平成2年からの増減	平成12年	平成2年からの増減	
523525431	2	-1	2	+1	高槻市
523525432	3	-1	3	+2	高槻市
523525433	4	+1	4	+3	高槻市
523525434	2	-0	3	+2	島本町
523525441	1	+0	1	+1	枚方市
523525442	2	-2	3	+1	枚方市
523525444	1	+0	2	+1	枚方市
523525451	1	+1	1	+1	枚方市
523525522	1	+0	1	+0	島本町
523525524	1	-1	1	-1	島本町
523525531	3	-2	3	+1	島本町
523525532	3	+1	3	+2	島本町
523525533	1	-2	2	-2	島本町
523525534	3	-1	3	+2	島本町
523525541	1	+1	2	+2	島本町
523525543	3	+2	3	+2	島本町
523525603	0	-1	0	-1	高槻市
523525621	0	-0	0	-0	島本町
523525622	2	-2	2	-1	島本町
523525624	2	-2	2	+1	島本町
523525631	2	-3	2	-2	島本町
523525632	3	+4	3	+3	島本町
523525633	1	+2	1	+1	島本町
523525634	2	+3	2	+3	島本町
523525641	3	+2	3	+2	島本町
523525642	1	-0	1	-0	島本町
523525643	1	+1	2	-0	島本町
523525644	1	+0	1	+1	島本町
523525703	0	-1	0	-1	高槻市
523525721	1	-1	1	-1	島本町
523525722	1	+0	1	+0	島本町
523525724	1	増減なし	1	増減なし	島本町
523525911	1	+0	1	+0	島本町
523525913	0	-0	0	-0	島本町
52352594	0	-1	0	-0	能勢町
52352682	0	-0	0	-0	能勢町
52352792	1	+0	1	+0	能勢町
52352891	0	-0	0	-0	能勢町
52353092	1	+0	1	+1	豊能町
52353094	1	-0	1	+0	豊能町
52353172	1	-0	1	-0	能勢町
52353181	0	-1	0	-0	能勢町
52353182	1	-1	1	-1	豊能町
52353184	1	+1	1	+1	豊能町
52353191	1	-1	1	-1	豊能町
52353193	1	+0	1	+1	豊能町
52353224	1	+0	1	+0	能勢町
52353233	1	+0	1	+0	能勢町
52353241	0	-0	0	-0	能勢町
52353243	1	-0	1	-0	能勢町

メッシュ・コード	人口総数(増減)区分		世帯数(増減)区分		該当市区町村
	平成12年	平成2年からの増減	平成12年	平成2年からの増減	
523533254	0	-2	0	-1	能勢町
523533263	1	-0	1	+0	能勢町
523533264	0	-1	0	-1	能勢町
523533273	1	-1	1	-1	能勢町
523533274	0	-0	0	-0	能勢町
523533292	1	-0	1	-0	豊能町
523533321	1	+1	1	+1	能勢町
523533322	1	+4	2	+3	能勢町
523533324	1	-1	1	+0	能勢町
523533331	1	+3	2	+2	能勢町
523533333	1	+2	1	+2	能勢町
523533334	1	+2	1	+1	能勢町
523533341	0	-1	0	-1	能勢町
523533343	1	+1	1	+1	能勢町
523533351	1	-0	1	+0	能勢町
523533352	1	+1	1	+1	能勢町
523533354	1	-0	1	増減なし	能勢町
523533361	1	-0	1	-0	能勢町
523533362	1	+2	1	+1	能勢町
523533363	1	-0	1	+0	能勢町
523533364	1	-0	1	増減なし	能勢町
523533371	1	+1	1	+1	能勢町
523533372	1	-1	1	-1	能勢町
523533373	1	-0	1	増減なし	能勢町
523533411	1	-1	1	-0	能勢町
523533412	1	+1	1	+0	能勢町
523533414	1	-1	1	+0	能勢町
523533422	1	+2	1	+2	能勢町
523533424	1	-1	1	+0	能勢町
523533431	1	+1	2	+1	能勢町
523533442	1	+1	1	増減なし	能勢町
523533443	1	+1	1	+1	能勢町
523533444	1	-0	1	-0	能勢町
523533453	1	-0	1	-0	能勢町
523533462	1	+1	1	+0	能勢町
523533464	1	-0	1	-0	能勢町
523533471	1	-1	1	-1	能勢町
523533473	1	+0	1	+1	能勢町
523533483	1	+0	1	+0	能勢町
523533501	1	-1	1	増減なし	能勢町
523533502	1	+1	1	+1	能勢町
523533503	1	+0	1	+0	能勢町
523533504	1	-1	1	-1	能勢町
523533512	1	+0	1	+1	能勢町
523533513	0	-2	0	-1	能勢町
523533514	1	+1	2	+1	能勢町
523533521	1	+0	1	+0	能勢町
523533523	1	+1	1	+1	能勢町
523533531	1	+2	2	+1	能勢町
523533533	1	+1	1	+1	能勢町

メッシュ・コード	人口総数(増減)区分		世帯数(増減)区分		該当市区町村
	平成12年	平成2年からの増減	平成12年	平成2年からの増減	
523533534	1	-0	1	増減なし	能勢町
523533541	1	+1	1	+1	能勢町
523533542	1	増減なし	1	+0	能勢町
523533553	1	-0	1	+0	能勢町
523533561	1	+0	1	+0	能勢町
523533563	1	-1	1	-0	能勢町
523533564	1	-0	1	+0	能勢町
523533571	1	-0	1	-0	能勢町
523533573	1	-0	1	+0	能勢町
523533593	1	-0	1	-0	能勢町
523533602	1	-0	1	-0	能勢町
523533603	1	-0	1	-0	能勢町
523533614	1	-0	1	増減なし	能勢町
523533621	1	+0	1	+0	能勢町
523533623	1	+1	1	+1	能勢町
523533624	1	+1	1	+0	能勢町
523533631	1	-1	1	-1	能勢町
523533633	1	+2	1	+2	能勢町
523533634	1	-1	1	-0	能勢町
523533643	1	-1	1	-0	能勢町
523533644	1	-0	1	+0	能勢町
523533652	1	-0	1	-0	能勢町
523533654	1	-0	1	増減なし	能勢町
523533662	1	-0	1	+0	能勢町
523533664	1	+2	1	+1	能勢町
523533671	1	+0	1	増減なし	能勢町
523533672	0	-1	0	-1	能勢町
523533673	1	+1	1	+1	能勢町
523533674	1	-0	1	-0	能勢町
523533682	1	-0	1	+0	能勢町
523533701	1	増減なし	1	+0	能勢町
523533711	1	+0	1	+1	能勢町
523533712	1	+1	1	+1	能勢町
523533714	1	+1	1	+1	能勢町
523533734	1	-0	1	増減なし	能勢町
523533742	1	-0	1	-0	能勢町
523533751	0	-2	0	-1	能勢町
523533753	1	+1	1	+0	能勢町
523533764	1	-2	1	-1	能勢町
523533772	1	+0	1	+0	能勢町
523533773	1	+1	1	+1	能勢町
523533783	0	-1	0	-1	能勢町
523533802	1	+2	1	+2	能勢町
523533804	1	-1	1	-1	能勢町
523533834	1	+2	1	+2	能勢町
523533851	1	+3	2	+2	能勢町
523533852	1	+2	1	+1	能勢町
523533853	1	+2	1	+2	能勢町
523533872	1	-0	1	+0	能勢町
523533881	1	+1	1	+1	能勢町

メッシュ・コード	人口総数（増減）区分		世帯数（増減）区分		該当市区町村
	平成12年	平成2年からの増減	平成12年	平成2年からの増減	
523533903	1	- 0	1	- 0	能勢町
523533942	1	+ 3	1	+ 2	能勢町
523533944	1	+ 2	1	+ 2	能勢町
523533951	1	+ 1	1	+ 1	能勢町
523533952	1	+ 0	1	+ 0	能勢町
523533953	1	- 1	1	- 0	能勢町
523534001	1	+ 0	1	+ 1	豊能町
523534002	1	+ 2	1	+ 1	豊能町
523534003	0	- 2	0	- 1	豊能町
523534004	0	- 1	0	- 1	豊能町
523534012	0	- 1	0	- 1	豊能町
523534013	1	+ 1	1	+ 1	豊能町
523534101	1	+ 2	1	+ 1	豊能町
523534104	0	- 1	0	- 1	豊能町
523534181	1	- 0	1	増減なし	高槻市
523534201	1	- 0	1	増減なし	豊能町
523534202	1	+ 1	1	+ 1	豊能町
523534254	1	- 0	1	増減なし	高槻市
523534264	1	- 0	1	- 0	高槻市
523534273	1	+ 0	1	+ 0	高槻市
523534274	0	- 0	0	- 0	高槻市
523534282	1	+ 0	1	+ 0	高槻市
523534391	1	+ 0	1	+ 0	高槻市
523534471	1	- 0	1	+ 0	高槻市
523534472	1	- 1	1	- 0	高槻市
523534485	1	+ 0	1	+ 0	高槻市
523534493	1	- 0	1	- 0	高槻市
523534564	1	- 0	1	+ 0	高槻市
523542093	1	+ 1	1	+ 1	能勢町
523542293	1	+ 0	1	+ 0	能勢町
523542393	1	+ 0	1	+ 0	能勢町
523542482	1	- 0	1	+ 0	能勢町
523542491	1	- 0	1	増減なし	能勢町

地域メッシュ統計の概要

1 地域メッシュ統計の特質

地域メッシュ統計とは、緯度・経度に基づき地域をすき間なく網の目（Mesh）の区域に分けて、それぞれの区域に関する統計データを編成したものです。

この手法によれば、地域の実態をより詳細に、かつ同一の基準で把握することができるので、都市計画や地域開発、防災・環境計画、市場・商圈分析など官民を問わず広範な分野で利用されています。

地域メッシュ統計の持つ利点を整理すれば次のようになります。

地域メッシュは、ほぼ同一の大きさ及び形状の区画を単位として区分されているので、地域メッシュ相互間の事象の計量的比較が容易である。

地域メッシュは、その位置や区画が固定されていることから、市町村などの行政区域の境域変更や地形、地物の変化による調査区の設定変更などの影響を受けることがなく、地域事象の時系列的比較が容易である。

任意の地域について、その地域内の地域メッシュのデータを合算することにより、必要な地域のデータを容易に得られる。

地域メッシュは、緯度・経度に基づき区画されたほぼ正方形の形状であることから、位置の表示が明確かつ簡便にできるので、距離に関連した分析、計算、比較が容易である。

地域メッシュ別に情報を表示する方法は、統計データの表示のみにとどまらず、地形、自然環境、行政地域、道路・鉄道、公共施設、文化財などの位置・範囲等を数値化して表示するなど、多くの分野で広まっています。これらの数値情報と統計データを重ね合わせて地域メッシュ別に表示あるいは分析することにより、地域メッシュ統計を更に多角的に利用することができます。

2 地域メッシュの区分方法

(1) 標準地域メッシュ及び標準地域メッシュ・コードの体系

昭和48年7月12日行政管理庁告示143号では、「基準地域メッシュ」、「分割地域メッシュ」及び「統合地域メッシュ」の3種類を定め、各地域メッシュの区分方法とメッシュ・コードの表示方法を規定しています。

基準地域メッシュは、図1に示す第1次地域区画を基に区画されます。第1次地域区画は、緯度を40分間隔、経度を1度間隔に区分した区画です。これを縦横に8等分した区画が第2次地域区画、さらにこれを縦横に10等分した区画が基準地域メッシュ(第3次地域区画)となります。

分割地域メッシュは、基準地域メッシュの辺の長さを2分の1、4分の1又は8分の1に等分した区画であり、統合地域メッシュは、基準地域メッシュの辺の長さを2倍、5倍又は10倍した区画です。

各地域メッシュの体系と地域メッシュ・コードの関係は、表1のとおりです。

表1 標準地域メッシュの体系と地域メッシュ・コードの関係

地 域 区 画	標準地域メッシュ	地域メッシュ・コードの例							
		桁 数							
第1次地域区画		5	1	3	5				
第2次地域区画	10倍地域メッシュ	5	1	3	5	2	3		
	統合地域メッシュ	5倍地域メッシュ	5	1	3	5	2	3	4
		2倍地域メッシュ	5	1	3	5	2	3	6 4 5
第3次地域区画	基準地域メッシュ	5	1	3	5	2	3	4 3	
	分割地域メッシュ	2分の1地域メッシュ	5	1	3	5	2	3	4 3 1
		4分の1地域メッシュ	5	1	3	5	2	3	4 3 1 2
		8分の1地域メッシュ	5	1	3	5	2	3	4 3 1 2 3

「分割地域メッシュ」は9桁目が1～4のいずれか、「2倍地域メッシュ」は9桁目が5のコードになります。

図1 第1次地域区画

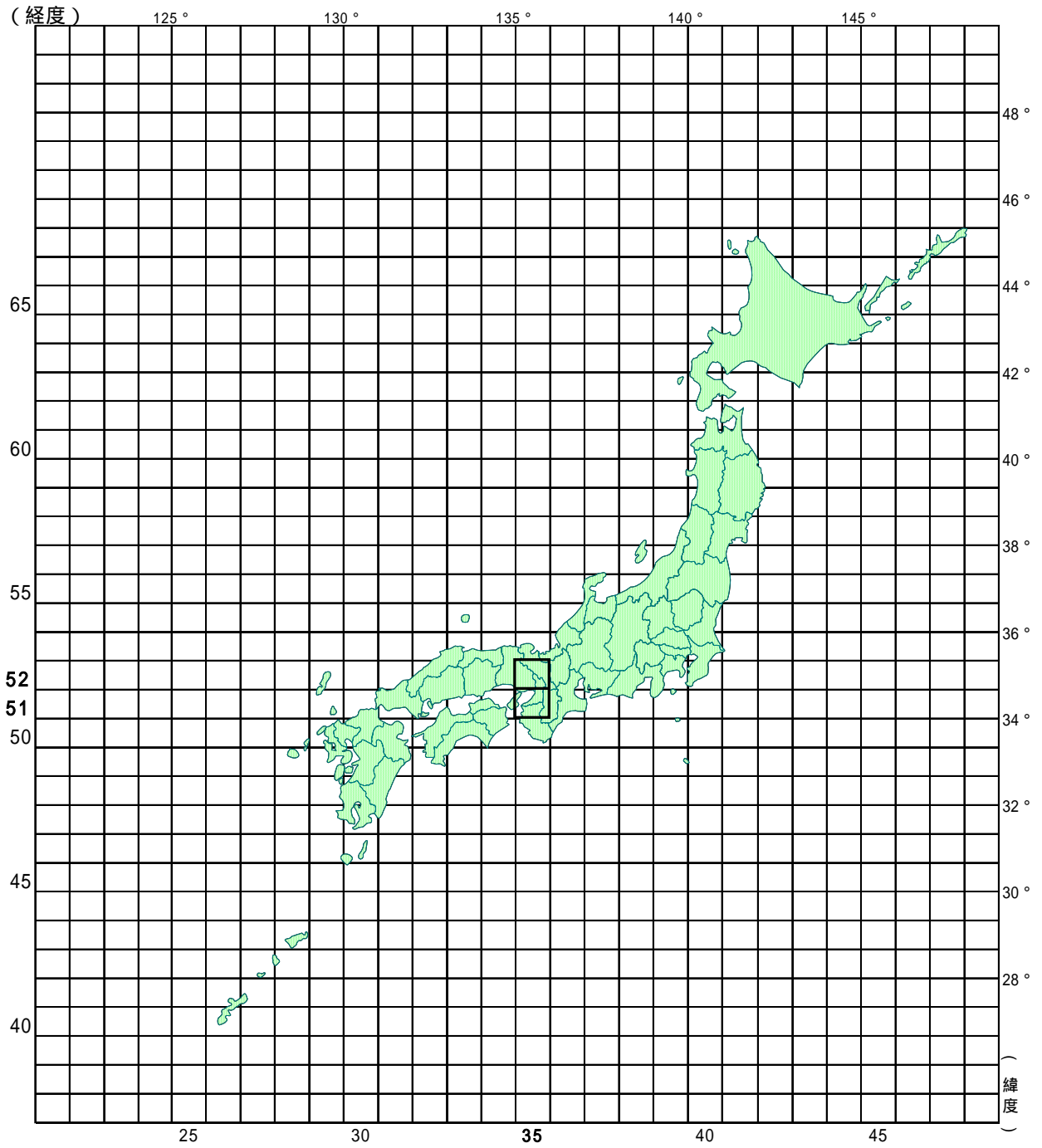

大阪府が該当するコードは、5 1 3 5 と 5 2 3 5 です。

(2) 地域メッシュ・コードの付け方

基準地域メッシュ

第1次地域区画を縦横8等分して第2次地域区画を区画し、次いで1つの第2次地域区画を縦横10等分して基準地域メッシュ(第3次地域区画)を区画しており、メッシュ・コードもこの体系に沿って付けられています。その関係をまとめると、表2及び表3のようになります。

なお、第1次地域区画の地域メッシュ・コードは4桁からなり、その上2桁は当該区画の南端緯度を1.5倍した値とし、その下2桁は西端経度の下2桁と同じ値として定義されています。

表2 基準地域メッシュの区分方法

区画の種類	区分方法	緯度の 間隔	経度の 間隔	一辺の 長さ	地図との関係
第1次地域区画	全国の地域を偶数緯度及びその間隔(120分)を3等分した緯度における緯線並びに1度ごとの経線とによって分割してできる区域	40分	1度	約80km	20万分の1地勢図(国土地理院発行)の1図葉の区画
第2次地域区画	第1次地域区画を緯線方向及び経線方向に8等分してできる区域	5分	7分30秒	約10km	2万5千分の1地形図(国土地理院発行)の1図葉の区画
基準地域メッシュ (第3次地域区画)	第2次地域区画を緯線方向及び経線方向に10等分してできる区域	30秒	45秒	約1km	

表3 基準地域メッシュの地域メッシュ・コードの付け方

区画の種類	桁数	地域メッシュ・コードの例	地域メッシュ・コードの付け方	該当区域（網掛け部分）
第1次地域区画	4		南端緯度 × 1.5 (注) [34 × 1.5 = 51] 西端経度の下2桁 [135 35]	北緯34度 40分 北緯34度 東経135度 東経136度
第2次地域区画	6		第1次地域区画の地域メッシュ・コード 第1次地域区画の縦の等分区画に南から0～7の番号を付け、これをそれぞれの区画を示す数字とします。 第1次地域区画の横の等分区画に西から0～7の番号を付け、これをそれぞれの区画を示す数字とします。	第1次地域区画 (地域メッシュ・コード 5135)
基準地域メッシュ (第3次地域区画)	8		第2次地域区画の地域メッシュ・コード 第2次地域区画の縦の等分区画に南から0～9の番号を付け、これをそれぞれの区画を示す数字とします。 第2次地域区画の横の等分区画に西から0～9の番号を付け、これをそれぞれの区画を示す数字とします。	第2次地域区画 (地域メッシュ・コード 513523)

(注) 第1次地域区画の地域メッシュ・コードの上2桁は、赤道から緯度方向に40分間隔で区分してきた場合の0から始まる一連番号を表しています。この通し番号を算出するのに南端緯度を1.5倍するのは、第1次地域区画が緯度40分ごとに区画されるため、緯度の1度が1.5区画分に相当するためです。 [1度 ÷ 40分 = 60分 ÷ 40分 = 1.5]

分割地域メッシュ

分割地域メッシュは、辺の長さが基準地域メッシュの2分の1の地域メッシュ、4分の1の地域メッシュ、8分の1の地域メッシュの3種類が標準地域メッシュとして制定されています。これらの分割地域メッシュの区分方法及び地域メッシュ・コードの付け方は、表4及び表5のとおりです。

表4 分割地域メッシュの区分方法

区画の種類	区分方法	緯度の 間隔	経度の 間隔	一辺の 長さ
2分の1地域 メッシュ	基準地域メッシュ(第3次地域区画)を緯線方向、経線方向に2等分してできる区域	15秒	22.5秒	約500m
4分の1地域 メッシュ	2分の1地域メッシュを緯線方向、経線方向に2等分してできる区域	7.5秒	11.25秒	約250m
8分の1地域 メッシュ	4分の1地域メッシュを緯線方向、経線方向に2等分してできる区域	3.75秒	5.625秒	約125m

公表にあつては秘匿処理の関係から、「地域メッシュ別統計表」は、「基準地域メッシュ」で、「ランク別メッシュマップ」は、地域の状況を視覚的にわかりやすくするため、より詳細な「分割地域メッシュ(2分の1地域メッシュ)」で作成しました。

表5 分割地域メッシュの地域メッシュ・コードの付け方

区画の種類	桁数	地域メッシュ・コードの例	地域メッシュ・コードの付け方	該当区域（網掛け部分）
2分の1地域メッシュ	9	<p>5 1 3 5 2 3 4 3 1</p>	<p>基準地域メッシュ・コード</p> <p>基準地域メッシュの各辺を2等分して得られる4個の区画に、南西側、南東側、北西側、北東側の順に1～4の番号を付け、これをそれぞれの区画を示す数字とします。</p>	<p>基準地域メッシュ (地域メッシュ・コード 51352343)</p>
4分の1地域メッシュ	10	<p>5 1 3 5 2 3 4 3 1 2</p>	<p>2分の1地域メッシュ・コード</p> <p>2分の1地域メッシュの各辺を2等分して得られる4個の区画に、2分の1地域メッシュと同じ順に1～4の番号を付け、これをそれぞれの区画を示す数字とします。</p>	<p>基準地域メッシュ (地域メッシュ・コード 51352343)</p>
8分の1地域メッシュ	11	<p>5 1 3 5 2 3 4 3 1 2 3</p>	<p>4分の1地域メッシュ・コード</p> <p>4分の1地域メッシュの各辺を2等分して得られる4個の区画に、2分の1地域メッシュと同じ順に1～4の番号を付け、これをそれぞれの区画を示す数字とします。</p>	<p>基準地域メッシュ (地域メッシュ・コード 51352343)</p>

統合地域メッシュ

統合地域メッシュは、辺の長さが基準地域メッシュの2倍の地域メッシュ、5倍の地域メッシュ、10倍の地域メッシュの3種類が標準地域メッシュとして制定されています。これらの統合地域メッシュの区分方法及び地域メッシュ・コードの付け方は、表6及び表7のとおりです。

表6 統合地域メッシュの区分方法

区画の種類	区分方法	緯度の 間隔	経度の 間隔	一辺の 長さ	備考
2倍地域 メッシュ	第2次地域区画を緯線方向、 経線方向にそれぞれ5等分し てできる区域	1分	1分30秒	約2km	基準地域メッシュを 4個統合した区域
5倍地域 メッシュ	第2次地域区画を緯線方向、 経線方向にそれぞれ2等分し てできる区域	2分30秒	3分45秒	約5km	基準地域メッシュを 25個統合した区域
10倍地域 メッシュ	第2次地域区画と同じ区域	5分	7分30秒	約10km	基準地域メッシュを 100個統合した区域

表7 統合地域メッシュの地域メッシュ・コードの付け方

区画の種類	桁数	地域メッシュ・コードの例	地域メッシュ・コードの付け方	該当区域（網掛け部分）
2倍地域メッシュ	9		<p>第2次地域区画の地域メッシュ・コード</p> <p>第2次地域区画の縦の等分区画に南から0, 2, 4, 6, 8の番号を付け、区画を示す数字とします。</p> <p>第2次地域区画の横の等分区画に対しても西から順番に番号を付けます。</p> <p>必ず「5」を付けます。</p>	<p>第2次地域区画 (地域メッシュ・コード 513523)</p>
5倍地域メッシュ	7		<p>第2次地域区画の地域メッシュ・コード</p> <p>第2次地域区画の各辺を2等分して得られる4個の区画に、南西側、南東側、北西側、北東側の順に1～4の番号を付け、これをそれぞれの区画を示す数字とします。</p>	<p>第2次地域区画 (地域メッシュ・コード 513523)</p>
10倍地域メッシュ	6		<p>第2次地域区画と同じです。</p>	<p>第2次地域区画 (地域メッシュ・コード 513523)</p>

