

平成17年国勢調査に関する  
大阪府地域メッシュ統計（世界測地系）報告書

平成20年（2008年）3月

大阪府総務部統計課



## ま え が き

近年の社会・経済情勢の複雑・多様化に伴い、諸施策・諸業務の企画立案には、各地域・分野の実態を的確に把握する必要性が高まっており、統計情報についても、より詳細な地域別統計データが求められています。

地域メッシュ統計は、このような需要に応えるため、市区町村などの行政区域よりも細分化した小地域に関する統計データを編集したものであり、地域開発、都市計画、道路計画、防災計画、公害対策、生活環境整備等の基礎資料として、幅広く利用されています。

本府におきましては、これまでから、国勢調査、事業所・企業統計調査、商業統計調査及び工業統計調査に関する地域メッシュ統計を作成し、統計データの整備・充実に努めているところです。

このたび作成した本報告書は、平成17年国勢調査結果について、人口及び世帯に関する内容を大阪府地域メッシュ統計として編集したものです。多方面における各種計画策定等の一助となれば幸いです。

おわりに、本報告書の作成にあたりご協力いただきました関係各位に対しまして、厚くお礼申し上げます。

平成20年3月

大阪府総務部統計課長 玉利 孝一郎

## 利用上の留意点等

### 1 「平成 17 年国勢調査に関する大阪府地域メッシュ統計（世界測地系）報告書」について

#### （１）作成方法

総務省統計局から「平成 17 年国勢調査に関する地域メッシュ統計（世界測地系）の編成結果」の提供を受け、編成して作成しました。

#### （２）地域区画

辺の長さが基準地域メッシュの 2 分の 1 の地域メッシュ（約 500m 四方、以下「地域メッシュ」という。）により作成しています。

（「 の 2 地域メッシュの区分方法」（60～67 ページ）をご参照ください。）

#### （３）測地基準系

世界測地系に基づいています。

（「 の 3 測地基準系について」（68 ページ）をご参照ください。）

### 2 利用にあたっての留意点

#### （１）大阪府の全地域にかかる地域メッシュ数

大阪府の全地域を地域メッシュで区画すると、約 7,700 になります。

#### （２）大阪府域で常住者のいる（人口が存在する）地域メッシュ数

大阪府域で常住者のいる（人口が存在する）地域メッシュ数は 5,102 です。本報告書中の「地域メッシュ数」は常住者のいる地域メッシュ数を集計しています。

#### （３）人口総数（世帯総数）階級区分

1 地域メッシュ内の人口総数（世帯総数）を階級別に分けています。

（「 統計表 各階級区分に対応する範囲」（20 ページ）をご参照ください。）

#### （４）人口総数（世帯総数）の増減

1 地域メッシュ内の人口総数（世帯総数）を、平成 7 年と比較し、増減別に分けています。

#### （５）南河内郡美原町

平成 17 年 2 月に堺市と合併した南河内郡美原町は堺市に含めています。

3 平成 17 年国勢調査に関する大阪府地域メッシュ統計（世界測地系）の照会先等

( 1 ) ホームページへの掲載について

本報告書の内容は、大阪府のホームページ「大阪府の統計情報」に掲載しています。また、統計表は、表計算ソフトでの利用が可能なデータ形式でのダウンロードができます。

大阪府の統計情報 <http://www.pref.osaka.jp/toukei/index.htm>

( 2 ) 照会先について

〒540 - 8570 大阪府中央区大手前2丁目

大阪府総務部統計課 情報・分析グループ TEL 06 - 6944 - 9125

# 目 次

地域メッシュ統計地図 .....	1
大阪府地域メッシュ統計からみた平成17年国勢調査 .....	5
1 地域メッシュ統計からみた大阪府全域の特徴 .....	7
2 市区町村別の状況 .....	10
3 大阪府の人口重心と世帯重心 .....	16
統計表 .....	19
地域メッシュ統計の概要 .....	57
1 地域メッシュ統計の特質 .....	59
2 地域メッシュの区分方法 .....	60
(1) 標準地域メッシュ及び標準地域メッシュ・コードの体系 .....	60
(2) 地域メッシュ・コードの付け方 .....	62
3 測地基準系について .....	68

## 地域メッシュ統計地図

# 第1地図

## 大阪府の市町村図

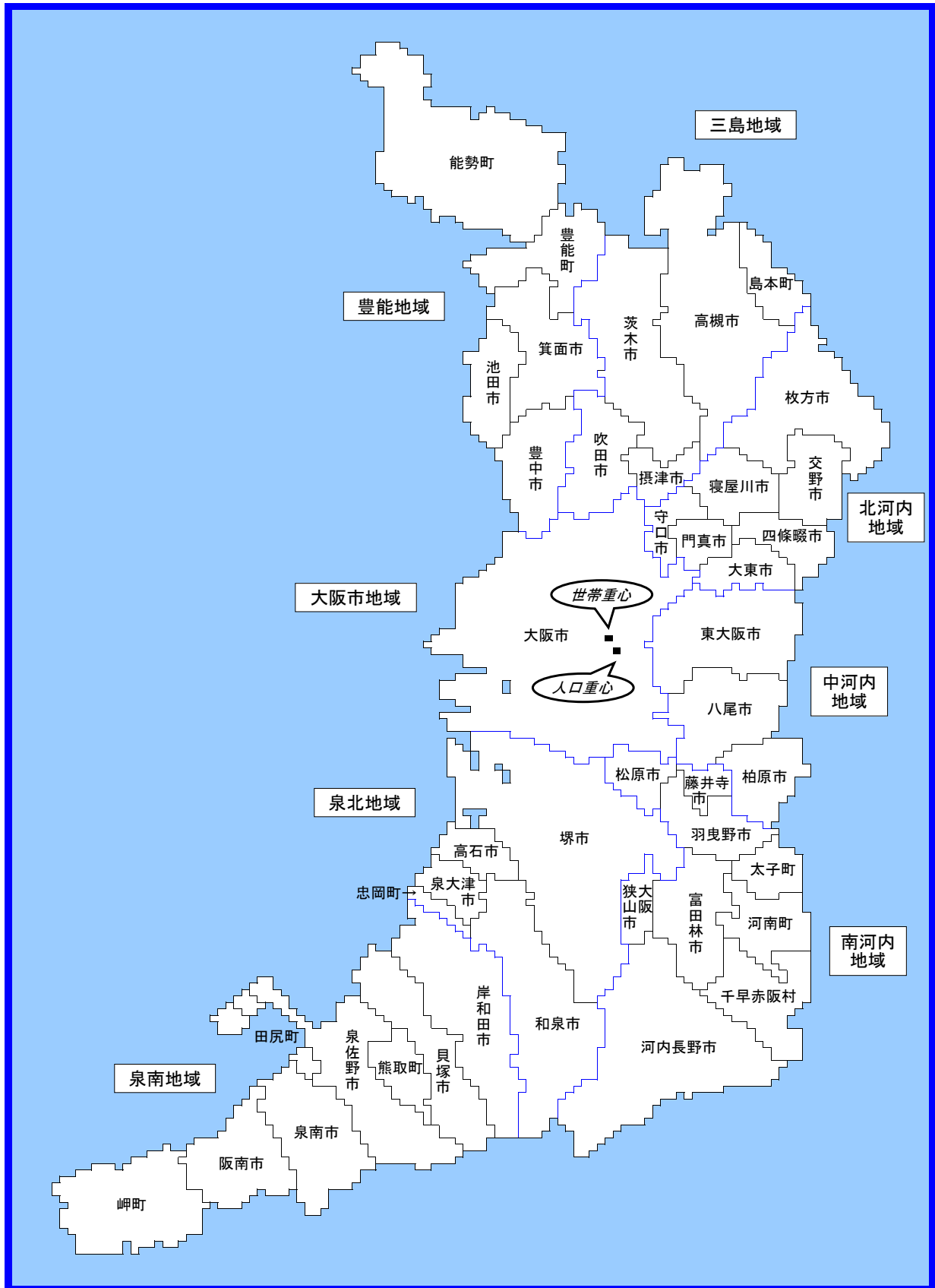

(注) 人口重心及び世帯重心は、「Ⅱの3 人口重心と世帯重心」(16~18ページ)を参照。



第2地図

人口総数（平成17年）

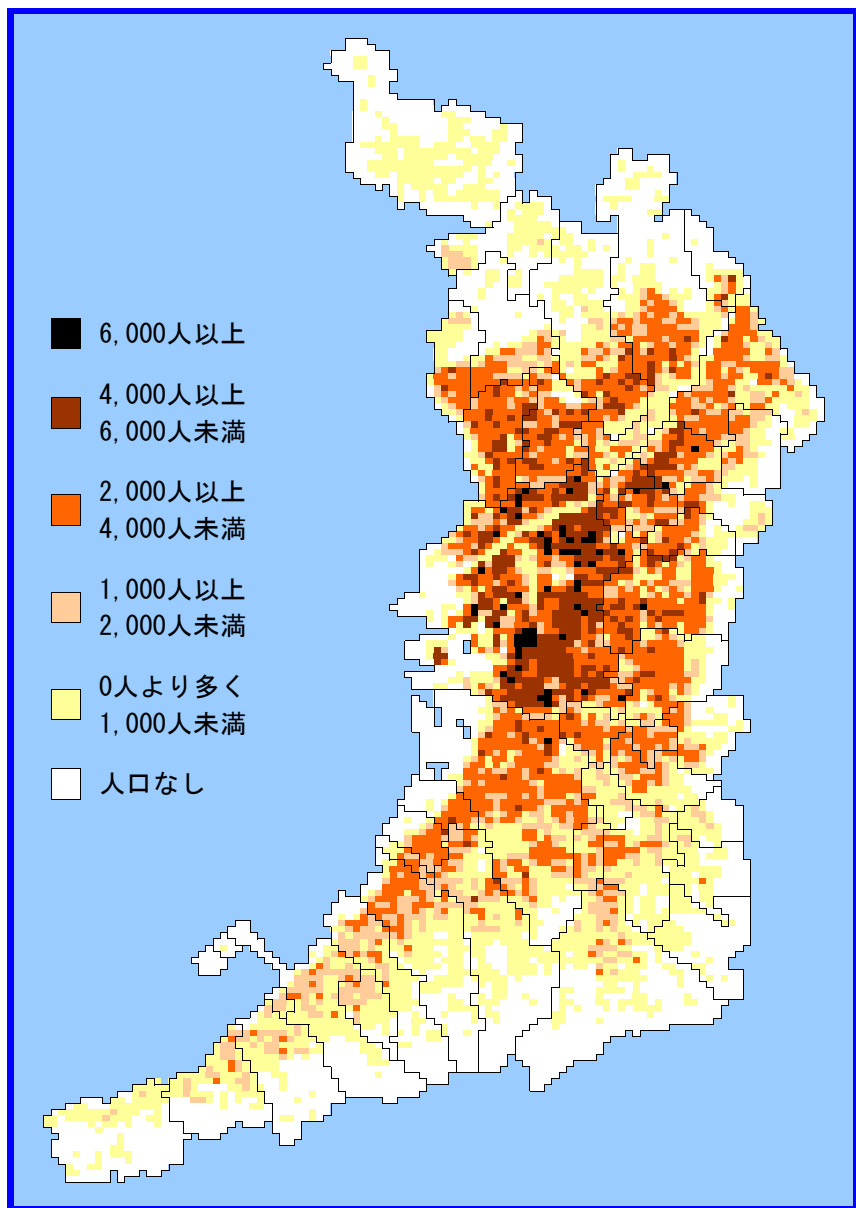

第3地図

世帯総数（平成17年）

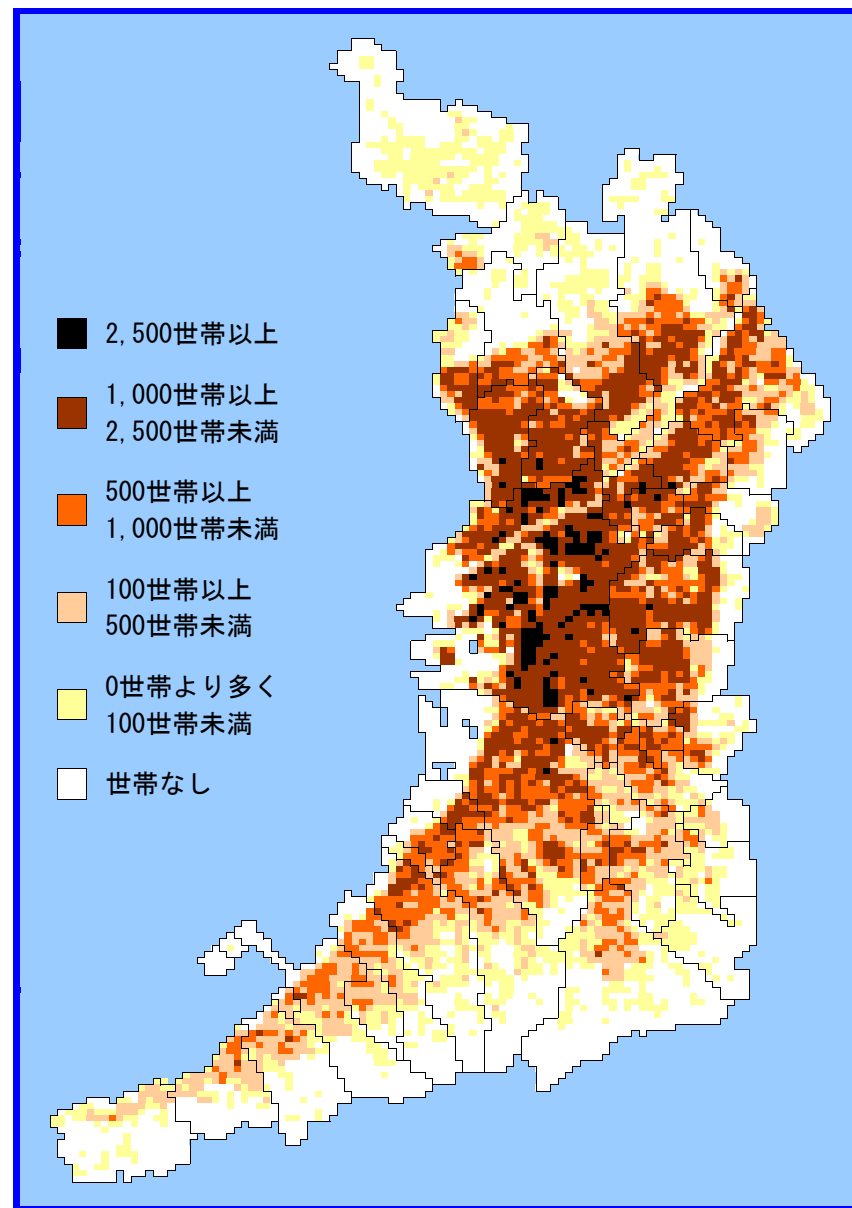

第4地図

人口総数の増減（平成7年から平成17年）

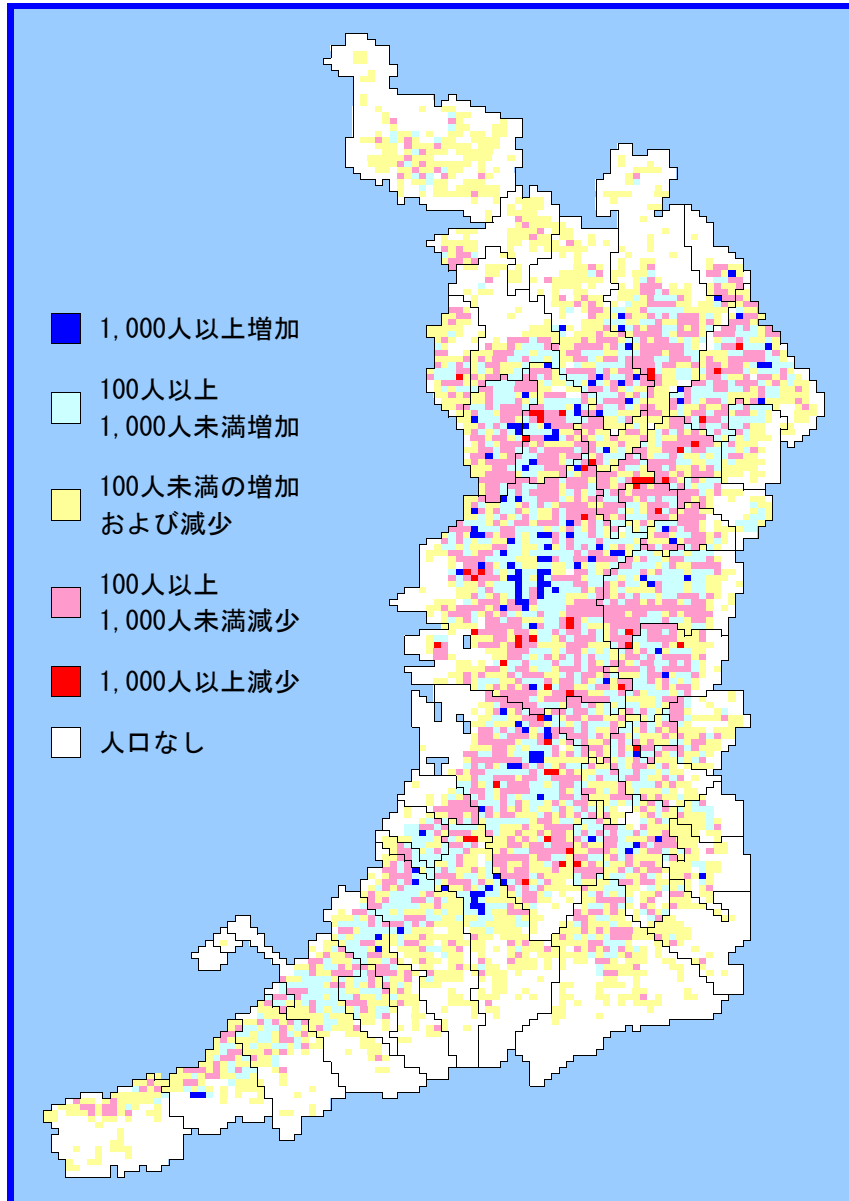

第5地図

世帯総数の増減（平成7年から平成17年）

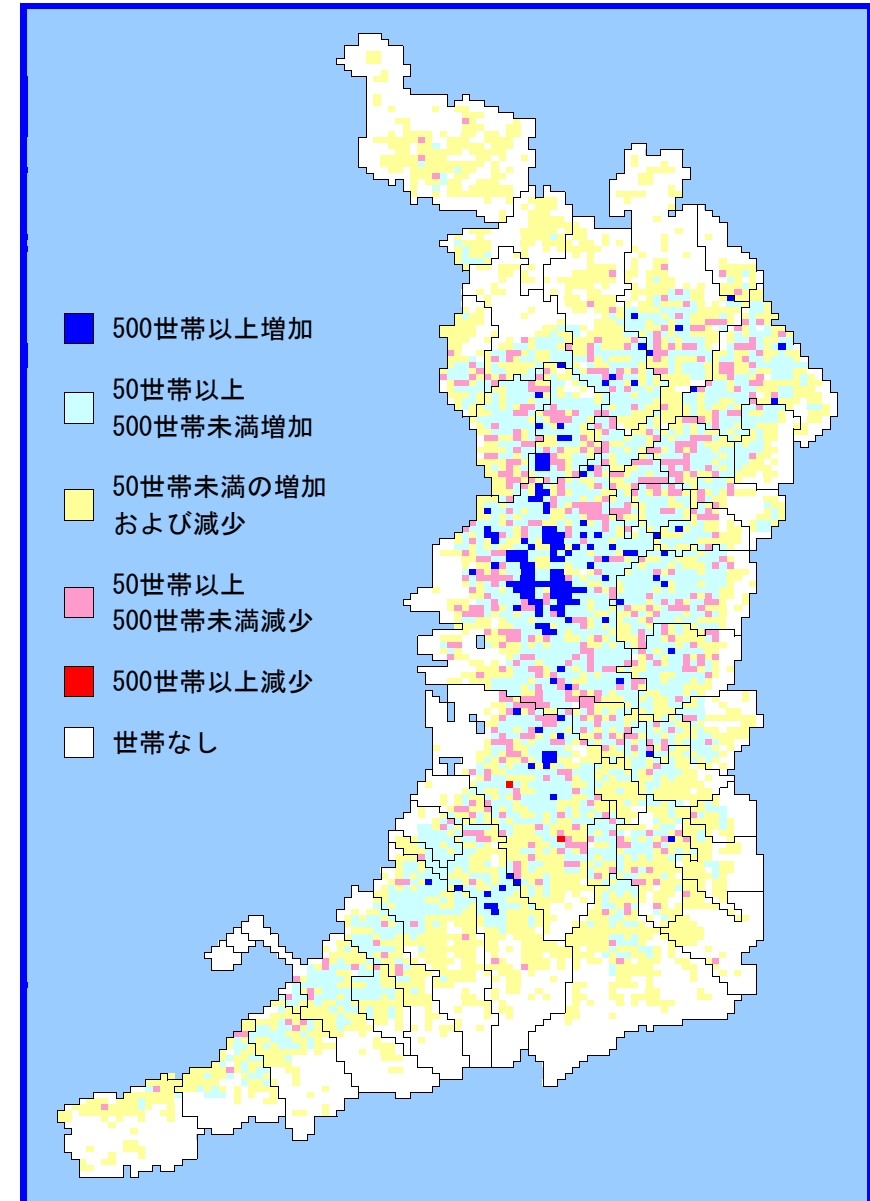

大阪府地域メッシュ統計からみた  
平成17年国勢調査



## 1 地域メッシュ統計からみた大阪府全域の特徴

**常住者のいる地域メッシュの約6割に、人口の9割以上が集中している。**

平成17年に常住者がいる地域メッシュ数は5,102であり、人口総数は約882万人である。

人口総数が1,000人以上の階級区分を合計すると、地域メッシュ数は2,910、人口総数は約817万人である。構成比で見ると、常住者がいる地域メッシュのうちの57.0%に、人口総数の92.7%が集中している。

同様に、階級区分「2,000人以上4,000人未満」をみると、常住者がいる地域メッシュのうちの28.2%に、人口総数の46.8%が居住している。

また、階級区分「0人より多く1,000人未満」をみると、常住者がいる地域メッシュのうちの43.0%を占めているが、人口総数は7.3%である。

なお、1地域メッシュ内の人口総数の平均値は1,728人である。

第1図 人口総数階級区分別 大阪府全域の地域メッシュ数及び人口総数の構成

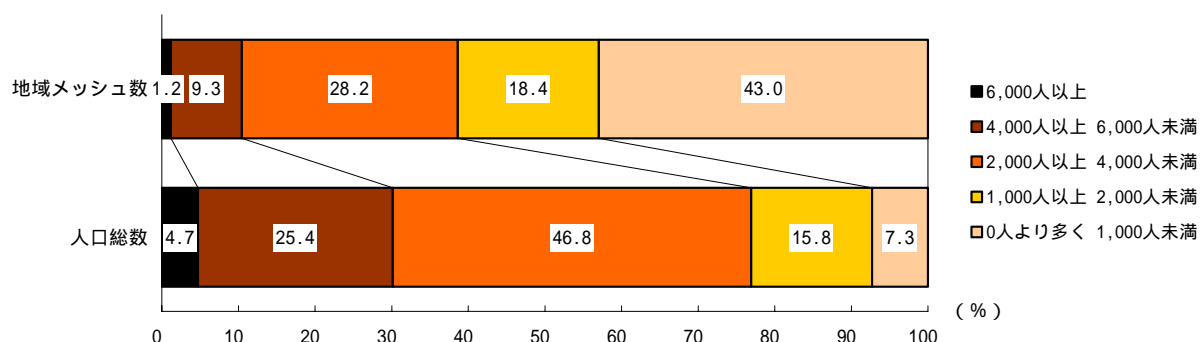

第1表 人口総数階級区分別 大阪府全域の地域メッシュ数及び人口総数

人口総数の階級区分	地域メッシュ数		人口総数 [単位:人]			
		累積数		累積数		累積数
6,000人以上	61 (1.2%)	61 (1.2%)	416,449 (4.7%)	416,449 (4.7%)		
4,000人以上 6,000人未満	472 (9.3%)	533 (10.4%)	2,242,540 (25.4%)	2,658,989 (30.2%)		
2,000人以上 4,000人未満	1,437 (28.2%)	1,970 (38.6%)	4,125,005 (46.8%)	6,783,994 (76.9%)		
1,000人以上 2,000人未満	940 (18.4%)	2,910 (57.0%)	1,389,132 (15.8%)	8,173,126 (92.7%)		
0人より多く 1,000人未満	2,192 (43.0%)	5,102 (100.0%)	644,040 (7.3%)	8,817,166 (100.0%)		
合計	5,102 (100.0%)		8,817,166 (100.0%)			

(注) 市区町村別の地域メッシュ数は、第4表、第5表(10~11ページ)に掲載。

**常住者のいる地域メッシュの約5割に、世帯の約9割が集中している。**

平成17年に常住者がいる地域メッシュ数は5,102であり、世帯総数は約365万世帯である。

世帯総数が500世帯以上の階級区分を合計すると、地域メッシュ数は2,546、世帯総数は約328万世帯である。構成比で見ると、常住者がいる地域メッシュのうちの49.9%に、世帯総数の89.8%が集中している。

同様に、階級区分「1,000世帯以上2,500世帯未満」をみると、常住者がいる地域メッシュのうちの26.8%に、世帯総数の56.7%が居住している。

また、世帯総数が500世帯未満の階級区分を合計すると、常住者がいる地域メッシュのうちの50.1%を占めているが、世帯総数は10.2%である。

なお、1地域メッシュ内の世帯総数の平均値は716世帯である。

第2図 世帯総数階級区分別 大阪府全域の地域メッシュ数及び世帯総数の構成

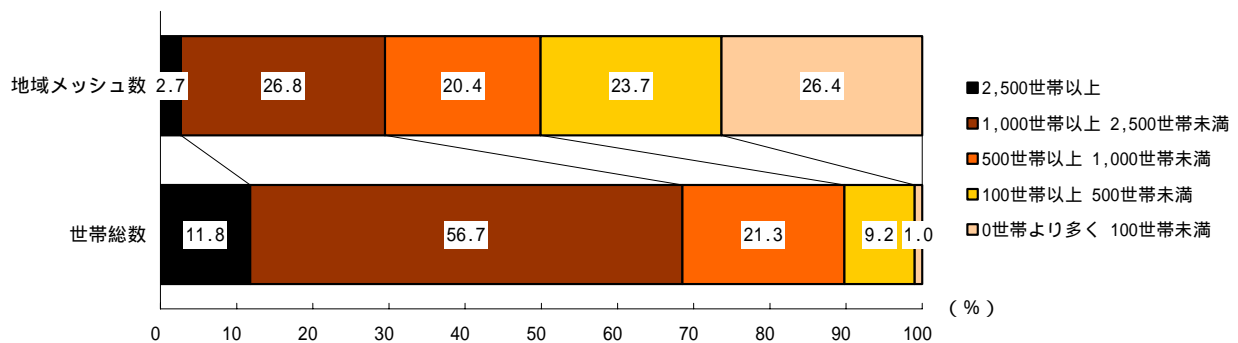

第2表 世帯総数階級区分別 大阪府全域の地域メッシュ数及び世帯総数

世帯総数の階級区分	地域メッシュ数		世帯総数 [単位：世帯]	
	数	累積数	数	累積数
2,500世帯以上	137 (2.7%)	137 (2.7%)	430,567 (11.8%)	430,567 (11.8%)
1,000世帯以上 2,500世帯未満	1,366 (26.8%)	1,503 (29.5%)	2,073,327 (56.7%)	2,503,894 (68.5%)
500世帯以上 1,000世帯未満	1,043 (20.4%)	2,546 (49.9%)	777,091 (21.3%)	3,280,985 (89.8%)
100世帯以上 500世帯未満	1,211 (23.7%)	3,757 (73.6%)	337,076 (9.2%)	3,618,061 (99.0%)
0世帯より多く 100世帯未満	1,345 (26.4%)	5,102 (100.0%)	36,232 (1.0%)	3,654,293 (100.0%)
合計	5,102 (100.0%)		3,654,293 (100.0%)	

(注) 市区町村別の地域メッシュ数は、第6表、第7表(12~13ページ)に掲載。

平成7年と比較し、人口総数が増加した地域メッシュ数は、減少した地域メッシュ数を5.8%下回る。  
一方、世帯総数が増加した地域メッシュ数は、減少した地域メッシュ数を33.5%上回る。

平成17年又は平成7年に常住者がいる地域メッシュ数は5,199である。

この10年間に、人口総数が増加した地域メッシュ数は2,440、減少した地域メッシュ数は2,740である。  
これを構成比で見ると、増加は46.9%、減少は52.7%となり、残り0.4%の19メッシュは増減がなかった。

同様に、世帯総数では、増加した地域メッシュ数は3,435、減少した地域メッシュ数は1,693である。  
これを構成比で見ると、増加は66.1%、減少は32.6%となり、残り1.4%の71メッシュは増減がなかった。

なお、この10年間で大阪府全域の人口総数は19,898人増加し、世帯総数は353,958世帯増加した。

第3図 人口総数、世帯総数の増減（平成7年との比較）別 大阪府全域の地域メッシュ数の構成

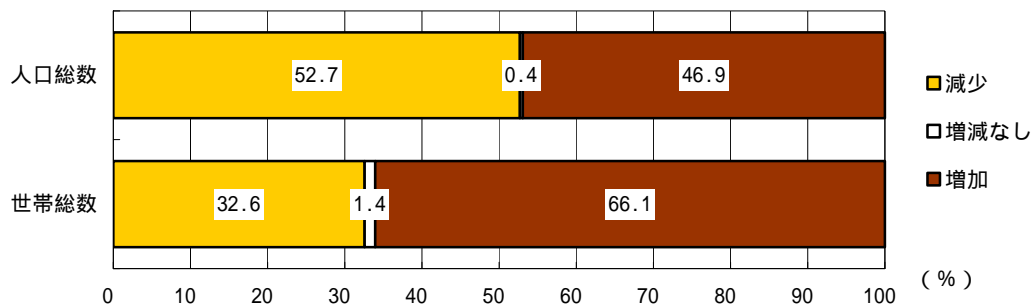

第3表 人口総数、世帯総数の増減（平成7年との比較）別 大阪府全域の地域メッシュ数

	減少した 地域メッシュ数	増減なしの 地域メッシュ数	増加した 地域メッシュ数	総 地域メッシュ数
人口総数	2,740 (52.7%)	19 (0.4%)	2,440 (46.9%)	5,199 (100.0%)
世帯総数	1,693 (32.6%)	71 (1.4%)	3,435 (66.1%)	5,199 (100.0%)

(注1) 平成17年又は平成7年に常住者がいる地域メッシュ数。

(注2) 市区町村別の地域メッシュ数は第8表、第9表(14~15ページ)に掲載。

## 2 市区町村別の状況

第4表 人口総数階級区分別 市区町村別の地域メッシュ数

	人口総数の階級区分					総 地域メッシュ数
	0人より多く 1,000人未満	1,000人以上 2,000人未満	2,000人以上 4,000人未満	4,000人以上 6,000人未満	6,000人以上	
大阪府全域	2,192 (43.0%)	940 (18.4%)	1,437 (28.2%)	472 (9.3%)	61 (1.2%)	5,102 (100.0%)
大阪市地域	168 (20.2%)	122 (14.6%)	226 (27.1%)	262 (31.5%)	55 (6.6%)	833 (100.0%)
三島地域	294 (42.7%)	134 (19.5%)	214 (31.1%)	46 (6.7%)	0 (0.0%)	688 (100.0%)
吹田市	30 (18.6%)	47 (29.2%)	66 (41.0%)	18 (11.2%)	0 (0.0%)	161 (100.0%)
高槻市	118 (46.5%)	52 (20.5%)	76 (29.9%)	8 (3.1%)	0 (0.0%)	254 (100.0%)
茨木市	133 (58.3%)	38 (16.7%)	45 (19.7%)	12 (5.3%)	0 (0.0%)	228 (100.0%)
摂津市	33 (47.1%)	24 (34.3%)	13 (18.6%)	0 (0.0%)	0 (0.0%)	70 (100.0%)
島本町	19 (65.5%)	5 (17.2%)	3 (10.3%)	2 (6.9%)	0 (0.0%)	29 (100.0%)
豊能地域	324 (58.6%)	78 (14.1%)	128 (23.1%)	23 (4.2%)	0 (0.0%)	553 (100.0%)
豊中市	30 (18.5%)	36 (22.2%)	76 (46.9%)	20 (12.3%)	0 (0.0%)	162 (100.0%)
池田市	40 (49.4%)	22 (27.2%)	17 (21.0%)	2 (2.5%)	0 (0.0%)	81 (100.0%)
箕面市	42 (42.0%)	38 (38.0%)	20 (20.0%)	0 (0.0%)	0 (0.0%)	100 (100.0%)
豊能町	65 (85.5%)	11 (14.5%)	0 (0.0%)	0 (0.0%)	0 (0.0%)	76 (100.0%)
能勢町	164 (100.0%)	0 (0.0%)	0 (0.0%)	0 (0.0%)	0 (0.0%)	164 (100.0%)
北河内地域	195 (31.4%)	141 (22.7%)	229 (36.9%)	53 (8.5%)	3 (0.5%)	621 (100.0%)
守口市	10 (15.4%)	16 (24.6%)	30 (46.2%)	9 (13.8%)	0 (0.0%)	65 (100.0%)
枚方市	91 (36.5%)	59 (23.7%)	95 (38.2%)	4 (1.6%)	0 (0.0%)	249 (100.0%)
寝屋川市	30 (25.6%)	32 (27.4%)	37 (31.6%)	16 (13.7%)	2 (1.7%)	117 (100.0%)
大東市	27 (34.6%)	22 (28.2%)	27 (34.6%)	2 (2.6%)	0 (0.0%)	78 (100.0%)
門真市	12 (19.4%)	21 (33.9%)	24 (38.7%)	4 (6.5%)	1 (1.6%)	62 (100.0%)
四條畷市	28 (54.9%)	15 (29.4%)	6 (11.8%)	2 (3.9%)	0 (0.0%)	51 (100.0%)
交野市	44 (56.4%)	24 (30.8%)	10 (12.8%)	0 (0.0%)	0 (0.0%)	78 (100.0%)
中河内地域	153 (33.7%)	73 (16.1%)	198 (43.6%)	29 (6.4%)	1 (0.2%)	454 (100.0%)
八尾市	57 (35.2%)	35 (21.6%)	65 (40.1%)	5 (3.1%)	0 (0.0%)	162 (100.0%)
柏原市	48 (63.2%)	13 (17.1%)	15 (19.7%)	0 (0.0%)	0 (0.0%)	76 (100.0%)
東大阪市	63 (26.3%)	47 (19.6%)	106 (44.2%)	23 (9.6%)	1 (0.4%)	240 (100.0%)
南河内地域	445 (63.7%)	136 (19.5%)	116 (16.6%)	2 (0.3%)	0 (0.0%)	699 (100.0%)
富田林市	107 (70.4%)	29 (19.1%)	16 (10.5%)	0 (0.0%)	0 (0.0%)	152 (100.0%)
河内長野市	145 (75.1%)	36 (18.7%)	12 (6.2%)	0 (0.0%)	0 (0.0%)	193 (100.0%)
松原市	33 (40.7%)	20 (24.7%)	26 (32.1%)	2 (2.5%)	0 (0.0%)	81 (100.0%)
羽曳野市	51 (51.0%)	29 (29.0%)	20 (20.0%)	0 (0.0%)	0 (0.0%)	100 (100.0%)
藤井寺市	20 (42.6%)	12 (25.5%)	15 (31.9%)	0 (0.0%)	0 (0.0%)	47 (100.0%)
大阪狭山市	37 (60.7%)	17 (27.9%)	7 (11.5%)	0 (0.0%)	0 (0.0%)	61 (100.0%)
太子町	26 (83.9%)	5 (16.1%)	0 (0.0%)	0 (0.0%)	0 (0.0%)	31 (100.0%)
河南町	57 (93.4%)	3 (4.9%)	1 (1.6%)	0 (0.0%)	0 (0.0%)	61 (100.0%)
千早赤阪村	52 (100.0%)	0 (0.0%)	0 (0.0%)	0 (0.0%)	0 (0.0%)	52 (100.0%)
泉北地域	343 (43.6%)	170 (21.6%)	255 (32.4%)	18 (2.3%)	1 (0.1%)	787 (100.0%)
堺市	192 (37.7%)	116 (22.8%)	187 (36.7%)	13 (2.6%)	1 (0.2%)	509 (100.0%)
泉大津市	20 (37.7%)	17 (32.1%)	16 (30.2%)	0 (0.0%)	0 (0.0%)	53 (100.0%)
和泉市	152 (67.9%)	50 (22.3%)	20 (8.9%)	2 (0.9%)	0 (0.0%)	224 (100.0%)
高石市	11 (28.9%)	15 (39.5%)	11 (28.9%)	1 (2.6%)	0 (0.0%)	38 (100.0%)
忠岡町	11 (55.0%)	9 (45.0%)	0 (0.0%)	0 (0.0%)	0 (0.0%)	20 (100.0%)
泉南地域	463 (64.9%)	178 (25.0%)	72 (10.1%)	0 (0.0%)	0 (0.0%)	713 (100.0%)
岸和田市	112 (56.9%)	47 (23.9%)	38 (19.3%)	0 (0.0%)	0 (0.0%)	197 (100.0%)
貝塚市	74 (64.9%)	29 (25.4%)	11 (9.6%)	0 (0.0%)	0 (0.0%)	114 (100.0%)
泉佐野市	93 (70.5%)	33 (25.0%)	6 (4.5%)	0 (0.0%)	0 (0.0%)	132 (100.0%)
泉南市	69 (72.6%)	23 (24.2%)	3 (3.2%)	0 (0.0%)	0 (0.0%)	95 (100.0%)
阪南市	61 (71.8%)	21 (24.7%)	3 (3.5%)	0 (0.0%)	0 (0.0%)	85 (100.0%)
熊取町	43 (67.2%)	20 (31.3%)	1 (1.6%)	0 (0.0%)	0 (0.0%)	64 (100.0%)
田尻町	10 (76.9%)	3 (23.1%)	0 (0.0%)	0 (0.0%)	0 (0.0%)	13 (100.0%)
岬町	74 (96.1%)	3 (3.9%)	0 (0.0%)	0 (0.0%)	0 (0.0%)	77 (100.0%)



	人口総数の階級区分					総 地域メッシュ数
	0人より多く 1,000人未満	1,000人以上 2,000人未満	2,000人以上 4,000人未満	4,000人以上 6,000人未満	6,000人以上	
大阪市地域	168 (20.2%)	122 (14.6%)	226 (27.1%)	262 (31.5%)	55 (6.6%)	833 (100.0%)
都島区	8 (21.6%)	8 (21.6%)	12 (32.4%)	5 (13.5%)	4 (10.8%)	37 (100.0%)
福島区	6 (24.0%)	7 (28.0%)	5 (20.0%)	7 (28.0%)	0 (0.0%)	25 (100.0%)
此花区	15 (45.5%)	6 (18.2%)	7 (21.2%)	4 (12.1%)	1 (3.0%)	33 (100.0%)
西区	10 (33.3%)	7 (23.3%)	7 (23.3%)	5 (16.7%)	1 (3.3%)	30 (100.0%)
港区	12 (34.3%)	7 (20.0%)	6 (17.1%)	8 (22.9%)	2 (5.7%)	35 (100.0%)
大正区	15 (44.1%)	5 (14.7%)	5 (14.7%)	7 (20.6%)	2 (5.9%)	34 (100.0%)
天王寺区	2 (7.4%)	11 (40.7%)	11 (40.7%)	3 (11.1%)	0 (0.0%)	27 (100.0%)
浪速区	8 (30.8%)	8 (30.8%)	7 (26.9%)	2 (7.7%)	1 (3.8%)	26 (100.0%)
西淀川区	17 (32.7%)	14 (26.9%)	15 (28.8%)	6 (11.5%)	0 (0.0%)	52 (100.0%)
東淀川区	15 (23.1%)	18 (27.7%)	14 (21.5%)	16 (24.6%)	2 (3.1%)	65 (100.0%)
東成区	3 (10.0%)	5 (16.7%)	16 (53.3%)	5 (16.7%)	1 (3.3%)	30 (100.0%)
生野区	4 (8.9%)	8 (17.8%)	19 (42.2%)	13 (28.9%)	1 (2.2%)	45 (100.0%)
旭区	4 (11.4%)	7 (20.0%)	16 (45.7%)	8 (22.9%)	0 (0.0%)	35 (100.0%)
城東区	2 (4.3%)	12 (25.5%)	19 (40.4%)	9 (19.1%)	5 (10.6%)	47 (100.0%)
阿倍野区	2 (5.4%)	4 (10.8%)	22 (59.5%)	9 (24.3%)	0 (0.0%)	37 (100.0%)
住吉区	8 (16.0%)	10 (20.0%)	15 (30.0%)	13 (26.0%)	4 (8.0%)	50 (100.0%)
東住吉区	10 (16.9%)	11 (18.6%)	23 (39.0%)	15 (25.4%)	0 (0.0%)	59 (100.0%)
西成区	7 (17.5%)	6 (15.0%)	14 (35.0%)	4 (10.0%)	9 (22.5%)	40 (100.0%)
淀川区	18 (26.9%)	16 (23.9%)	18 (26.9%)	9 (13.4%)	6 (9.0%)	67 (100.0%)
鶴見区	11 (23.4%)	14 (29.8%)	16 (34.0%)	5 (10.6%)	1 (2.1%)	47 (100.0%)
住之江区	27 (42.9%)	9 (14.3%)	13 (20.6%)	12 (19.0%)	2 (3.2%)	63 (100.0%)
平野区	20 (24.7%)	21 (25.9%)	30 (37.0%)	10 (12.3%)	0 (0.0%)	81 (100.0%)
北区	18 (36.0%)	11 (22.0%)	14 (28.0%)	6 (12.0%)	1 (2.0%)	50 (100.0%)
中央区	22 (47.8%)	10 (21.7%)	10 (21.7%)	3 (6.5%)	1 (2.2%)	46 (100.0%)

(注1) 市区町村(地域)の境界にかかる地域メッシュは、それぞれの市区町村(地域)ごとに数えている。したがって、大阪府全域を一つの地域として数えた地域メッシュ数と、各市区町村(各地域)にかかる地域メッシュ数を足し上げた数値は一致しない。

(注2) 市区町村(地域)の境界にかかる地域メッシュでは、人口総数を各市区町村(各地域)に均等に割り振り階級分けをしている。したがって、大阪府全域を一つの地域としたときの階級区分とは異なる場合がある。

(例) 3市の境界にかかる地域メッシュの人口総数が2,400人(階級区分「2,000人以上4,000人未満」)の場合、各市のその地域メッシュの人口総数は800人となり、階級区分は「0人より多く1,000人未満」となる。

第5表 世帯総数階級区分別 市区町村別の地域メッシュ数

	世帯総数の階級区分					総 地域メッシュ数
	0世帯より多く 100世帯未満	100世帯以上 500世帯未満	500世帯以上 1,000世帯未満	1,000世帯以上 2,500世帯未満	2,500世帯以上	
大阪府全域	1,345 (26.4%)	1,211 (23.7%)	1,043 (20.4%)	1,366 (26.8%)	137 (2.7%)	5,102 (100.0%)
大阪市地域	72 (8.6%)	108 (13.0%)	126 (15.1%)	409 (49.1%)	118 (14.2%)	833 (100.0%)
三島地域	184 (26.7%)	162 (23.5%)	146 (21.2%)	194 (28.2%)	2 (0.3%)	688 (100.0%)
吹田市	30 (18.6%)	47 (29.2%)	66 (41.0%)	18 (11.2%)	0 (0.0%)	161 (100.0%)
高槻市	118 (46.5%)	52 (20.5%)	76 (29.9%)	8 (3.1%)	0 (0.0%)	254 (100.0%)
茨木市	133 (58.3%)	38 (16.7%)	45 (19.7%)	12 (5.3%)	0 (0.0%)	228 (100.0%)
摂津市	33 (47.1%)	24 (34.3%)	13 (18.6%)	0 (0.0%)	0 (0.0%)	70 (100.0%)
島本町	19 (65.5%)	5 (17.2%)	3 (10.3%)	2 (6.9%)	0 (0.0%)	29 (100.0%)
豊能地域	269 (48.6%)	84 (15.2%)	84 (15.2%)	114 (20.6%)	2 (0.4%)	553 (100.0%)
豊中市	30 (18.5%)	36 (22.2%)	76 (46.9%)	20 (12.3%)	0 (0.0%)	162 (100.0%)
池田市	40 (49.4%)	22 (27.2%)	17 (21.0%)	2 (2.5%)	0 (0.0%)	81 (100.0%)
箕面市	42 (42.0%)	38 (38.0%)	20 (20.0%)	0 (0.0%)	0 (0.0%)	100 (100.0%)
豊能町	65 (85.5%)	11 (14.5%)	0 (0.0%)	0 (0.0%)	0 (0.0%)	76 (100.0%)
能勢町	164 (100.0%)	0 (0.0%)	0 (0.0%)	0 (0.0%)	0 (0.0%)	164 (100.0%)
北河内地域	98 (15.8%)	152 (24.5%)	169 (27.2%)	197 (31.7%)	5 (0.8%)	621 (100.0%)
守口市	10 (15.4%)	16 (24.6%)	30 (46.2%)	9 (13.8%)	0 (0.0%)	65 (100.0%)
枚方市	91 (36.5%)	59 (23.7%)	95 (38.2%)	4 (1.6%)	0 (0.0%)	249 (100.0%)
寝屋川市	30 (25.6%)	32 (27.4%)	37 (31.6%)	16 (13.7%)	2 (1.7%)	117 (100.0%)
大東市	27 (34.6%)	22 (28.2%)	27 (34.6%)	2 (2.6%)	0 (0.0%)	78 (100.0%)
門真市	12 (19.4%)	21 (33.9%)	24 (38.7%)	4 (6.5%)	1 (1.6%)	62 (100.0%)
四條畷市	28 (54.9%)	15 (29.4%)	6 (11.8%)	2 (3.9%)	0 (0.0%)	51 (100.0%)
交野市	44 (56.4%)	24 (30.8%)	10 (12.8%)	0 (0.0%)	0 (0.0%)	78 (100.0%)
中河内地域	63 (13.9%)	114 (25.1%)	112 (24.7%)	163 (35.9%)	2 (0.4%)	454 (100.0%)
八尾市	57 (35.2%)	35 (21.6%)	65 (40.1%)	5 (3.1%)	0 (0.0%)	162 (100.0%)
柏原市	48 (63.2%)	13 (17.1%)	15 (19.7%)	0 (0.0%)	0 (0.0%)	76 (100.0%)
東大阪市	63 (26.3%)	47 (19.6%)	106 (44.2%)	23 (9.6%)	1 (0.4%)	240 (100.0%)
南河内地域	273 (39.1%)	230 (32.9%)	141 (20.2%)	55 (7.9%)	0 (0.0%)	699 (100.0%)
富田林市	107 (70.4%)	29 (19.1%)	16 (10.5%)	0 (0.0%)	0 (0.0%)	152 (100.0%)
河内長野市	145 (75.1%)	36 (18.7%)	12 (6.2%)	0 (0.0%)	0 (0.0%)	193 (100.0%)
松原市	33 (40.7%)	20 (24.7%)	26 (32.1%)	2 (2.5%)	0 (0.0%)	81 (100.0%)
羽曳野市	51 (51.0%)	29 (29.0%)	20 (20.0%)	0 (0.0%)	0 (0.0%)	100 (100.0%)
藤井寺市	20 (42.6%)	12 (25.5%)	15 (31.9%)	0 (0.0%)	0 (0.0%)	47 (100.0%)
大阪狭山市	37 (60.7%)	17 (27.9%)	7 (11.5%)	0 (0.0%)	0 (0.0%)	61 (100.0%)
太子町	26 (83.9%)	5 (16.1%)	0 (0.0%)	0 (0.0%)	0 (0.0%)	31 (100.0%)
河南町	57 (93.4%)	3 (4.9%)	1 (1.6%)	0 (0.0%)	0 (0.0%)	61 (100.0%)
千早赤阪村	52 (100.0%)	0 (0.0%)	0 (0.0%)	0 (0.0%)	0 (0.0%)	52 (100.0%)
泉北地域	180 (22.9%)	224 (28.5%)	216 (27.4%)	165 (21.0%)	2 (0.3%)	787 (100.0%)
堺市	192 (37.7%)	116 (22.8%)	187 (36.7%)	13 (2.6%)	1 (0.2%)	509 (100.0%)
泉大津市	20 (37.7%)	17 (32.1%)	16 (30.2%)	0 (0.0%)	0 (0.0%)	53 (100.0%)
和泉市	152 (67.9%)	50 (22.3%)	20 (8.9%)	2 (0.9%)	0 (0.0%)	224 (100.0%)
高石市	11 (28.9%)	15 (39.5%)	11 (28.9%)	1 (2.6%)	0 (0.0%)	38 (100.0%)
忠岡町	11 (55.0%)	9 (45.0%)	0 (0.0%)	0 (0.0%)	0 (0.0%)	20 (100.0%)
泉南地域	268 (37.6%)	285 (40.0%)	138 (19.4%)	22 (3.1%)	0 (0.0%)	713 (100.0%)
岸和田市	112 (56.9%)	47 (23.9%)	38 (19.3%)	0 (0.0%)	0 (0.0%)	197 (100.0%)
貝塚市	74 (64.9%)	29 (25.4%)	11 (9.6%)	0 (0.0%)	0 (0.0%)	114 (100.0%)
泉佐野市	93 (70.5%)	33 (25.0%)	6 (4.5%)	0 (0.0%)	0 (0.0%)	132 (100.0%)
泉南市	69 (72.6%)	23 (24.2%)	3 (3.2%)	0 (0.0%)	0 (0.0%)	95 (100.0%)
阪南市	61 (71.8%)	21 (24.7%)	3 (3.5%)	0 (0.0%)	0 (0.0%)	85 (100.0%)
熊取町	43 (67.2%)	20 (31.3%)	1 (1.6%)	0 (0.0%)	0 (0.0%)	64 (100.0%)
田尻町	10 (76.9%)	3 (23.1%)	0 (0.0%)	0 (0.0%)	0 (0.0%)	13 (100.0%)
岬町	74 (96.1%)	3 (3.9%)	0 (0.0%)	0 (0.0%)	0 (0.0%)	77 (100.0%)

	世帯総数の階級区分					総 地域メッシュ数
	0世帯より多く 100世帯未満	100世帯以上 500世帯未満	500世帯以上 1,000世帯未満	1,000世帯以上 2,500世帯未満	2,500世帯以上	
大阪市地域	72 (8.6%)	108 (13.0%)	126 (15.1%)	409 (49.1%)	118 (14.2%)	833 (100.0%)
都島区	2 (5.4%)	5 (13.5%)	10 (27.0%)	15 (40.5%)	5 (13.5%)	37 (100.0%)
福島区	1 (4.0%)	5 (20.0%)	8 (32.0%)	10 (40.0%)	1 (4.0%)	25 (100.0%)
此花区	8 (24.2%)	8 (24.2%)	7 (21.2%)	8 (24.2%)	2 (6.1%)	33 (100.0%)
西区	2 (6.7%)	7 (23.3%)	9 (30.0%)	7 (23.3%)	5 (16.7%)	30 (100.0%)
港区	6 (17.1%)	8 (22.9%)	6 (17.1%)	11 (31.4%)	4 (11.4%)	35 (100.0%)
大正区	6 (17.6%)	9 (26.5%)	7 (20.6%)	10 (29.4%)	2 (5.9%)	34 (100.0%)
天王寺区	0 (0.0%)	1 (3.7%)	11 (40.7%)	14 (51.9%)	1 (3.7%)	27 (100.0%)
浪速区	0 (0.0%)	7 (26.9%)	7 (26.9%)	9 (34.6%)	3 (11.5%)	26 (100.0%)
西淀川区	13 (25.0%)	6 (11.5%)	15 (28.8%)	17 (32.7%)	1 (1.9%)	52 (100.0%)
東淀川区	3 (4.6%)	13 (20.0%)	16 (24.6%)	24 (36.9%)	9 (13.8%)	65 (100.0%)
東成区	0 (0.0%)	3 (10.0%)	7 (23.3%)	19 (63.3%)	1 (3.3%)	30 (100.0%)
生野区	0 (0.0%)	5 (11.1%)	14 (31.1%)	24 (53.3%)	2 (4.4%)	45 (100.0%)
旭区	1 (2.9%)	4 (11.4%)	8 (22.9%)	21 (60.0%)	1 (2.9%)	35 (100.0%)
城東区	0 (0.0%)	3 (6.4%)	12 (25.5%)	26 (55.3%)	6 (12.8%)	47 (100.0%)
阿倍野区	0 (0.0%)	2 (5.4%)	9 (24.3%)	24 (64.9%)	2 (5.4%)	37 (100.0%)
住吉区	1 (2.0%)	8 (16.0%)	11 (22.0%)	23 (46.0%)	7 (14.0%)	50 (100.0%)
東住吉区	1 (1.7%)	10 (16.9%)	19 (32.2%)	29 (49.2%)	0 (0.0%)	59 (100.0%)
西成区	0 (0.0%)	8 (20.0%)	5 (12.5%)	15 (37.5%)	12 (30.0%)	40 (100.0%)
淀川区	8 (11.9%)	11 (16.4%)	15 (22.4%)	24 (35.8%)	9 (13.4%)	67 (100.0%)
鶴見区	4 (8.5%)	12 (25.5%)	14 (29.8%)	17 (36.2%)	0 (0.0%)	47 (100.0%)
住之江区	18 (28.6%)	11 (17.5%)	11 (17.5%)	20 (31.7%)	3 (4.8%)	63 (100.0%)
平野区	7 (8.6%)	17 (21.0%)	24 (29.6%)	33 (40.7%)	0 (0.0%)	81 (100.0%)
北区	6 (12.0%)	10 (20.0%)	13 (26.0%)	16 (32.0%)	5 (10.0%)	50 (100.0%)
中央区	6 (13.0%)	11 (23.9%)	12 (26.1%)	12 (26.1%)	5 (10.9%)	46 (100.0%)

(注1) 市区町村(地域)の境界にかかる地域メッシュは、それぞれの市区町村(地域)ごとに数えている。したがって、大阪府全域を一つの地域として数えた地域メッシュ数と、各市区町村(各地域)にかかる地域メッシュ数を足し上げた数値は一致しない。

(注2) 市区町村(地域)の境界にかかる地域メッシュでは、世帯総数を各市区町村(各地域)に均等に割り振り階級分けをしている。したがって、大阪府全域を一つの地域としたときの階級区分とは異なる場合がある。

(例) 3市の境界にかかる地域メッシュの世帯総数が1,200世帯(階級区分「1,000世帯以上2,500世帯未満」)の場合、各市のその地域メッシュの世帯総数は400世帯となり、階級区分は「100世帯以上500世帯未満」となる。

第6表 人口総数、世帯総数の増減（平成7年との比較）別 市区町村別の地域メッシュ数

	人口総数			世帯総数			総 地域メッシュ数
	減少した 地域メッシュ数	増減なしの 地域メッシュ数	増加した 地域メッシュ数	減少した 地域メッシュ数	増減なしの 地域メッシュ数	増加した 地域メッシュ数	
大阪府全域	2,740 (52.7%)	19 (0.4%)	2,440 (46.9%)	1,693 (32.6%)	71 (1.4%)	3,435 (66.1%)	5,199 (100.0%)
大阪市地域	463 (54.3%)	5 (0.6%)	384 (45.1%)	265 (31.1%)	7 (0.8%)	580 (68.1%)	852 (100.0%)
三島地域	379 (53.9%)	3 (0.4%)	321 (45.7%)	241 (34.3%)	11 (1.6%)	451 (64.2%)	703 (100.0%)
吹田市	88 (54.0%)	1 (0.6%)	74 (45.4%)	58 (35.6%)	2 (1.2%)	103 (63.2%)	163 (100.0%)
高槻市	147 (56.3%)	1 (0.4%)	113 (43.3%)	83 (31.8%)	5 (1.9%)	173 (66.3%)	261 (100.0%)
茨木市	116 (49.4%)	1 (0.4%)	118 (50.2%)	79 (33.6%)	3 (1.3%)	153 (65.1%)	235 (100.0%)
摂津市	39 (54.9%)	0 (0.0%)	32 (45.1%)	26 (36.6%)	1 (1.4%)	44 (62.0%)	71 (100.0%)
島本町	20 (69.0%)	0 (0.0%)	9 (31.0%)	13 (44.8%)	2 (6.9%)	14 (48.3%)	29 (100.0%)
豊能地域	313 (54.8%)	2 (0.4%)	256 (44.8%)	222 (38.9%)	7 (1.2%)	342 (59.9%)	571 (100.0%)
豊中市	100 (60.6%)	1 (0.6%)	64 (38.8%)	57 (34.5%)	0 (0.0%)	108 (65.5%)	165 (100.0%)
池田市	54 (65.1%)	0 (0.0%)	29 (34.9%)	35 (42.2%)	2 (2.4%)	46 (55.4%)	83 (100.0%)
箕面市	64 (58.7%)	0 (0.0%)	45 (41.3%)	41 (37.6%)	0 (0.0%)	68 (62.4%)	109 (100.0%)
豊能町	48 (59.3%)	0 (0.0%)	33 (40.7%)	35 (43.2%)	2 (2.5%)	44 (54.3%)	81 (100.0%)
能勢町	72 (42.9%)	1 (0.6%)	95 (56.5%)	68 (40.5%)	3 (1.8%)	97 (57.7%)	168 (100.0%)
北河内地域	356 (57.0%)	1 (0.2%)	268 (42.9%)	206 (33.0%)	9 (1.4%)	410 (65.6%)	625 (100.0%)
守口市	46 (70.8%)	0 (0.0%)	19 (29.2%)	27 (41.5%)	0 (0.0%)	38 (58.5%)	65 (100.0%)
枚方市	141 (56.4%)	0 (0.0%)	109 (43.6%)	82 (32.8%)	4 (1.6%)	164 (65.6%)	250 (100.0%)
寝屋川市	75 (64.1%)	0 (0.0%)	42 (35.9%)	45 (38.5%)	0 (0.0%)	72 (61.5%)	117 (100.0%)
大東市	49 (62.8%)	0 (0.0%)	29 (37.2%)	25 (32.1%)	2 (2.6%)	51 (65.4%)	78 (100.0%)
門真市	38 (63.3%)	0 (0.0%)	22 (36.7%)	18 (30.0%)	0 (0.0%)	42 (70.0%)	60 (100.0%)
四條畷市	25 (48.1%)	1 (1.9%)	26 (50.0%)	16 (30.8%)	1 (1.9%)	35 (67.3%)	52 (100.0%)
交野市	30 (37.5%)	0 (0.0%)	50 (62.5%)	18 (22.5%)	2 (2.5%)	60 (75.0%)	80 (100.0%)
中河内地域	253 (54.5%)	2 (0.4%)	209 (45.0%)	135 (29.1%)	3 (0.6%)	326 (70.3%)	464 (100.0%)
八尾市	94 (57.0%)	0 (0.0%)	71 (43.0%)	47 (28.5%)	0 (0.0%)	118 (71.5%)	165 (100.0%)
柏原市	47 (57.3%)	1 (1.2%)	34 (41.5%)	30 (36.6%)	2 (2.4%)	50 (61.0%)	82 (100.0%)
東大阪市	126 (52.3%)	1 (0.4%)	114 (47.3%)	66 (27.4%)	0 (0.0%)	175 (72.6%)	241 (100.0%)
南河内地域	349 (49.7%)	3 (0.4%)	350 (49.9%)	242 (34.5%)	9 (1.3%)	451 (64.2%)	702 (100.0%)
富田林市	78 (50.6%)	2 (1.3%)	74 (48.1%)	59 (38.3%)	4 (2.6%)	91 (59.1%)	154 (100.0%)
河内長野市	94 (48.5%)	0 (0.0%)	100 (51.5%)	64 (33.0%)	3 (1.5%)	127 (65.5%)	194 (100.0%)
松原市	46 (57.5%)	0 (0.0%)	34 (42.5%)	31 (38.8%)	1 (1.3%)	48 (60.0%)	80 (100.0%)
羽曳野市	56 (55.4%)	0 (0.0%)	45 (44.6%)	38 (37.6%)	0 (0.0%)	63 (62.4%)	101 (100.0%)
藤井寺市	25 (53.2%)	1 (2.1%)	21 (44.7%)	16 (34.0%)	0 (0.0%)	31 (66.0%)	47 (100.0%)
大阪狭山市	30 (50.0%)	0 (0.0%)	30 (50.0%)	14 (23.3%)	1 (1.7%)	45 (75.0%)	60 (100.0%)
太子町	12 (38.7%)	0 (0.0%)	19 (61.3%)	11 (35.5%)	0 (0.0%)	20 (64.5%)	31 (100.0%)
河南町	27 (44.3%)	0 (0.0%)	34 (55.7%)	19 (31.1%)	0 (0.0%)	42 (68.9%)	61 (100.0%)
千早赤阪村	25 (48.1%)	0 (0.0%)	27 (51.9%)	20 (38.5%)	0 (0.0%)	32 (61.5%)	52 (100.0%)
泉北地域	412 (51.6%)	0 (0.0%)	386 (48.4%)	247 (31.0%)	9 (1.1%)	542 (67.9%)	798 (100.0%)
堺市	279 (54.4%)	0 (0.0%)	234 (45.6%)	161 (31.4%)	7 (1.4%)	345 (67.3%)	513 (100.0%)
泉大津市	20 (37.0%)	0 (0.0%)	34 (63.0%)	14 (25.9%)	0 (0.0%)	40 (74.1%)	54 (100.0%)
和泉市	102 (44.7%)	2 (0.9%)	124 (54.4%)	63 (27.6%)	5 (2.2%)	160 (70.2%)	228 (100.0%)
高石市	21 (55.3%)	0 (0.0%)	17 (44.7%)	13 (34.2%)	0 (0.0%)	25 (65.8%)	38 (100.0%)
忠岡町	9 (47.4%)	0 (0.0%)	10 (52.6%)	8 (42.1%)	0 (0.0%)	11 (57.9%)	19 (100.0%)
泉南地域	356 (48.6%)	4 (0.5%)	373 (50.9%)	224 (30.6%)	19 (2.6%)	490 (66.8%)	733 (100.0%)
岸和田市	95 (46.6%)	1 (0.5%)	108 (52.9%)	55 (27.0%)	2 (1.0%)	147 (72.1%)	204 (100.0%)
貝塚市	53 (45.3%)	0 (0.0%)	64 (54.7%)	35 (29.9%)	3 (2.6%)	79 (67.5%)	117 (100.0%)
泉佐野市	54 (39.7%)	0 (0.0%)	82 (60.3%)	31 (22.8%)	4 (2.9%)	101 (74.3%)	136 (100.0%)
泉南市	49 (50.0%)	2 (2.0%)	47 (48.0%)	31 (31.6%)	2 (2.0%)	65 (66.3%)	98 (100.0%)
阪南市	48 (55.2%)	0 (0.0%)	39 (44.8%)	27 (31.0%)	3 (3.4%)	57 (65.5%)	87 (100.0%)
熊取町	32 (49.2%)	0 (0.0%)	33 (50.8%)	18 (27.7%)	2 (3.1%)	45 (69.2%)	65 (100.0%)
田尻町	6 (46.2%)	1 (7.7%)	6 (46.2%)	4 (30.8%)	1 (7.7%)	8 (61.5%)	13 (100.0%)
岬町	50 (62.5%)	1 (1.3%)	29 (36.3%)	40 (50.0%)	3 (3.8%)	37 (46.3%)	80 (100.0%)

	人口総数			世帯総数			総 地域メッシュ数
	減少した 地域メッシュ数	増減なしの 地域メッシュ数	増加した 地域メッシュ数	減少した 地域メッシュ数	増減なしの 地域メッシュ数	増加した 地域メッシュ数	
大阪市地域	463 (54.3%)	5 (0.6%)	384 (45.1%)	265 (31.1%)	7 (0.8%)	580 (68.1%)	852 (100.0%)
都島区	14 (37.8%)	0 (0.0%)	23 (62.2%)	5 (13.5%)	0 (0.0%)	32 (86.5%)	37 (100.0%)
福島区	6 (24.0%)	0 (0.0%)	19 (76.0%)	5 (20.0%)	0 (0.0%)	20 (80.0%)	25 (100.0%)
此花区	29 (72.5%)	0 (0.0%)	11 (27.5%)	25 (62.5%)	0 (0.0%)	15 (37.5%)	40 (100.0%)
西区	5 (17.2%)	0 (0.0%)	24 (82.8%)	3 (10.3%)	0 (0.0%)	26 (89.7%)	29 (100.0%)
港区	24 (63.2%)	1 (2.6%)	13 (34.2%)	17 (44.7%)	2 (5.3%)	19 (50.0%)	38 (100.0%)
大正区	28 (80.0%)	0 (0.0%)	7 (20.0%)	20 (57.1%)	0 (0.0%)	15 (42.9%)	35 (100.0%)
天王寺区	4 (14.8%)	0 (0.0%)	23 (85.2%)	3 (11.1%)	0 (0.0%)	24 (88.9%)	27 (100.0%)
浪速区	9 (34.6%)	2 (7.7%)	15 (57.7%)	7 (26.9%)	2 (7.7%)	17 (65.4%)	26 (100.0%)
西淀川区	27 (49.1%)	2 (3.6%)	26 (47.3%)	19 (34.5%)	2 (3.6%)	34 (61.8%)	55 (100.0%)
東淀川区	40 (61.5%)	0 (0.0%)	25 (38.5%)	23 (35.4%)	0 (0.0%)	42 (64.6%)	65 (100.0%)
東成区	20 (66.7%)	0 (0.0%)	10 (33.3%)	6 (20.0%)	0 (0.0%)	24 (80.0%)	30 (100.0%)
生野区	33 (75.0%)	0 (0.0%)	11 (25.0%)	11 (25.0%)	0 (0.0%)	33 (75.0%)	44 (100.0%)
旭区	28 (80.0%)	0 (0.0%)	7 (20.0%)	20 (57.1%)	0 (0.0%)	15 (42.9%)	35 (100.0%)
城東区	21 (44.7%)	0 (0.0%)	26 (55.3%)	6 (12.8%)	0 (0.0%)	41 (87.2%)	47 (100.0%)
阿倍野区	15 (42.9%)	0 (0.0%)	20 (57.1%)	4 (11.4%)	0 (0.0%)	31 (88.6%)	35 (100.0%)
住吉区	31 (62.0%)	0 (0.0%)	19 (38.0%)	21 (42.0%)	0 (0.0%)	29 (58.0%)	50 (100.0%)
東住吉区	40 (67.8%)	0 (0.0%)	19 (32.2%)	25 (42.4%)	1 (1.7%)	33 (55.9%)	59 (100.0%)
西成区	30 (73.2%)	0 (0.0%)	11 (26.8%)	9 (22.0%)	0 (0.0%)	32 (78.0%)	41 (100.0%)
淀川区	33 (49.3%)	1 (1.5%)	33 (49.3%)	23 (34.3%)	0 (0.0%)	44 (65.7%)	67 (100.0%)
鶴見区	24 (52.2%)	0 (0.0%)	22 (47.8%)	9 (19.6%)	0 (0.0%)	37 (80.4%)	46 (100.0%)
住之江区	43 (64.2%)	1 (1.5%)	23 (34.3%)	28 (41.8%)	1 (1.5%)	38 (56.7%)	67 (100.0%)
平野区	43 (53.1%)	0 (0.0%)	38 (46.9%)	20 (24.7%)	1 (1.2%)	60 (74.1%)	81 (100.0%)
北区	14 (28.0%)	0 (0.0%)	36 (72.0%)	9 (18.0%)	0 (0.0%)	41 (82.0%)	50 (100.0%)
中央区	12 (26.1%)	0 (0.0%)	34 (73.9%)	6 (13.0%)	0 (0.0%)	40 (87.0%)	46 (100.0%)

(注1) 平成17年又は平成7年に常住者がいる地域メッシュ数。

(注2) 市区町村(地域)の境界にかかる地域メッシュは、それぞれの市区町村(地域)ごとに数えている。したがって、大阪府全域を一つの地域として数えた地域メッシュ数と、各市区町村(各地域)にかかる地域メッシュ数を足し上げた数値は一致しない。

### 3 大阪府の人口重心と世帯重心

(注) 人口重心、世帯重心については、「(参考) 人口重心と世帯重心について」(18ページ)を参照。

**大阪府の人口重心は大阪市生野区に存在し、平成7年からの10年間で南南西へ約164m移動。**

大阪府地域メッシュ統計により算出した人口重心は、北緯34度39分44.66秒、東経135度31分54.10秒となった。これは大阪市生野区鶴橋2丁目と桃谷2丁目の境界付近。

平成7年の人口重心に比べ、南南西へ約164m(南へ約141m、西へ約84m)移動している。

第7表 大阪府の人口重心の推移

	北緯 (10進法)	東経 (10進法)	前回から5年間での移動	地域メッシュ ・コード
平成7年	34度39分49.24秒 (34.663677度)	135度31分57.41秒 (135.532615度)	-	513574924
平成12年	34度39分45.36秒 (34.662600度)	135度31分56.17秒 (135.532270度)	南南西へ約124m (南へ約120m、西へ約32m)	513574924
平成17年	34度39分44.66秒 (34.662406度)	135度31分54.10秒 (135.531693度)	西南西へ約57m (南へ約22m、西へ約53m)	513574922

**大阪府の世帯重心は大阪市東成区に存在し、平成7年からの10年間で南南西へ約190m移動。**

大阪府地域メッシュ統計により算出した世帯重心は、北緯34度40分1.02秒、東経135度31分51.43秒となった。これは大阪市東成区小橋3丁目付近。

平成7年の世帯重心に比べ、南南西へ約190m(南へ約167m、西へ約91m)移動している。

第8表 大阪府の世帯重心の推移

	北緯 (10進法)	東経 (10進法)	前回から5年間での移動	地域メッシュ ・コード
平成7年	34度40分6.43秒 (34.668452度)	135度31分55.00秒 (135.531946度)	-	523504022
平成12年	34度40分2.29秒 (34.667302度)	135度31分53.46秒 (135.531518度)	南南西へ約133m (南へ約128m、西へ約39m)	523504022
平成17年	34度40分1.02秒 (34.666949度)	135度31分51.43秒 (135.530953度)	南西へ約65m (南へ約39m、西へ約52m)	523504021

第4図 大阪府の人口重心と世帯重心の推移

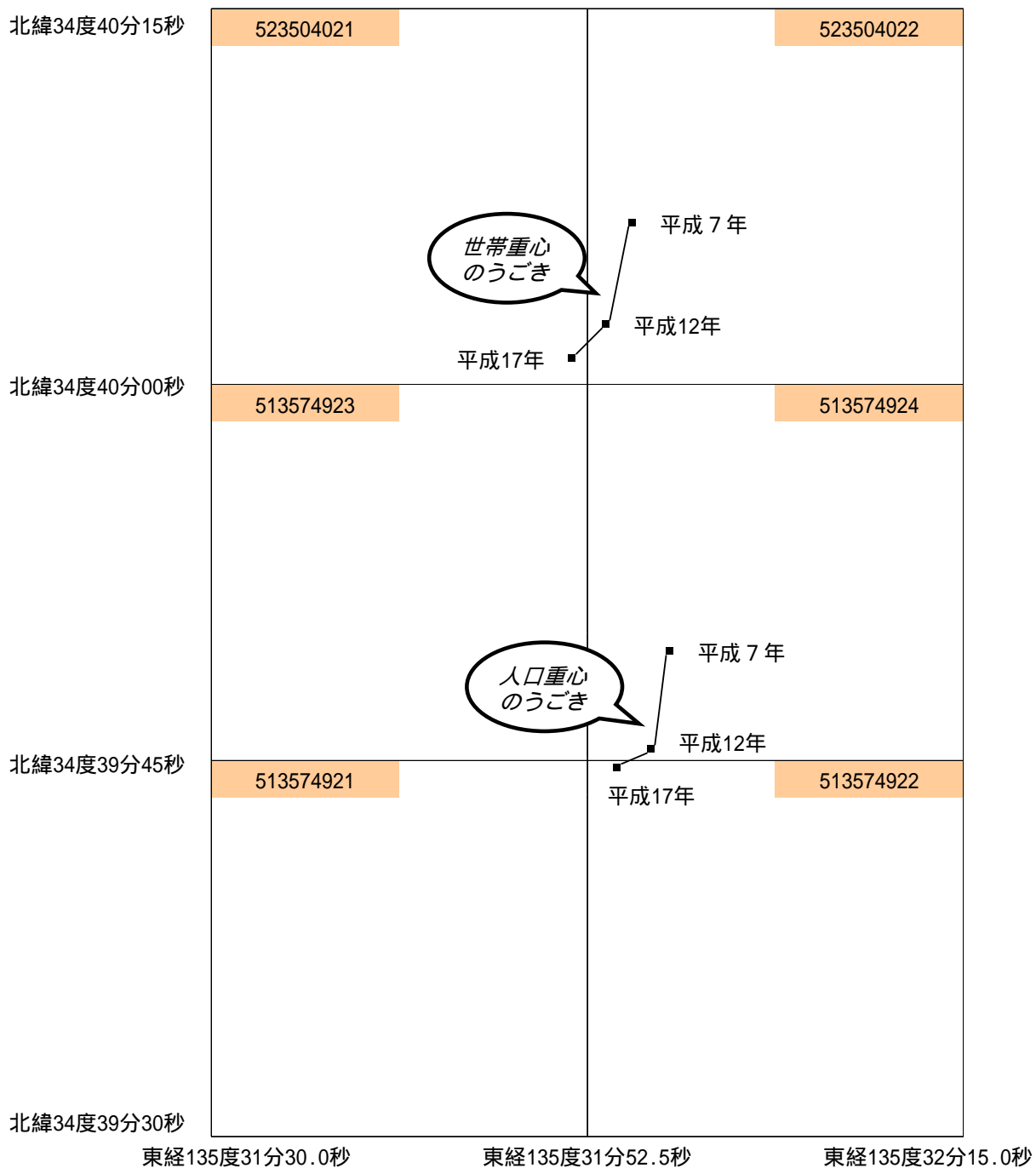

(注1) 網掛けの数値は地域メッシュ・コード。

(注2) 平成17年の人口重心の位置は、「第1地図 大阪府の市町村図」(2ページ)を参照。

(参考)人口重心と世帯重心について

人口(世帯)重心とは、人口(世帯)のそれぞれが同じ重さを持つと仮定し、その地域内の人口(世帯)を1点で支えて平衡を保つことができる点をいいます。人口(世帯)重心の動きをみると、人口(世帯)分布の変化の状況がわかります。

大阪府地域メッシュ統計の結果を利用した人口重心の算出方法は次のとおりです。

(世帯重心も同様の方法で計算しています。)

地域メッシュの図形中心点にその地域メッシュ内の人口が集まっているものと仮定しています。

算出式

$$Y = \frac{(W_i \times Y_i)}{W_i}$$

$$X = \frac{(W_i \times X_i \times \cos(Y_i))}{(W_i \times \cos(Y_i))}$$

X : 人口重心の経度

Y : 人口重心の緯度

W<sub>i</sub> : i地域メッシュの人口

X<sub>i</sub> : i地域メッシュの図形中心点の経度

Y<sub>i</sub> : i地域メッシュの図形中心点の緯度

(注)移動距離については、国土地理院の計算式に従って算出しています。



## 統計表

### < 統計表について >

平成17年又は平成7年に常住者がいる（人口が存在する）地域メッシュのみを掲載している。  
各階級区分に対応する範囲は、次ページを参照。

該当市区町村欄に が付いている地域メッシュは、市区町村の境界にかかる地域メッシュである。  
掲載している市区町村は、「統計に用いる標準地域コード」が最も小さい市区町村を代表として掲載している。

統計表データは、大阪府のホームページ「大阪府の統計情報」に掲載しており、表計算ソフトでの利用が可能なデータ形式でのダウンロードが可能。また、本報告書に掲載していない「地域メッシュ別の世帯総数に関する階級区分」「全ての該当市区町村」等のデータも掲載している。

大阪府の統計情報 <http://www.pref.osaka.jp/toukei/index.htm>

### < 統計表の見方 >

地域メッシュ ・コード	人口総数に関する階級区分		該当市区町村
	平成17年	平成7年からの増減	
513530382	1	+ 0	岬町
513574533	3	- 4	大阪市 東住吉区

#### 【地域メッシュ・コードが513530382の地域メッシュ】

- ・ 平成17年の人口総数は、階級区分1：0人より多く 1,000人未満の範囲内。
- ・ 平成7年からは、階級区分+ 0：30人未満増加。
- ・ 岬町にある。

#### 【地域メッシュ・コードが513574533の地域メッシュ】

- ・ 平成17年の人口総数は、階級区分3：2,000人より多く 4,000人未満の範囲内。
- ・ 平成7年からは、階級区分- 4：500人以上 1,000人未満減少。
- ・ 大阪市東住吉区を含む複数の市区町村にまたがる。

< 各階級区分に対応する範囲 >

平成17年

階級区分	人口総数	世帯総数
5	6,000人以上	2,500世帯以上
4	4,000人以上 6,000人未満	1,000世帯以上 2,500世帯未満
3	2,000人以上 4,000人未満	500世帯以上 1,000世帯未満
2	1,000人以上 2,000人未満	100世帯以上 500世帯未満
1	0人より多く 1,000人未満	0世帯より多く 100世帯未満
0	0人	0世帯

(注) 階級区分「0」は、平成7年からの増減をみるにあたり、平成7年に常住者がおり、平成17年には常住者がいない地域メッシュである。

平成7年からの増減

階級区分	人口総数	世帯総数
+ 5	1,000人以上の増加	500世帯以上の増加
+ 4	500人以上1,000人未満の増加	250世帯以上500世帯未満の増加
+ 3	300人以上500人未満の増加	150世帯以上250世帯未満の増加
+ 2	100人以上300人未満の増加	50世帯以上150世帯未満の増加
+ 1	30人以上100人未満の増加	10世帯以上50世帯未満の増加
+ 0	30人未満の増加	10世帯未満の増加
増減なし	人口増減なし	世帯増減なし
- 0	30人未満の減少	10世帯未満の減少
- 1	30人以上100人未満の減少	10世帯以上50世帯未満の減少
- 2	100人以上300人未満の減少	50世帯以上150世帯未満の減少
- 3	300人以上500人未満の減少	150世帯以上250世帯未満の減少
- 4	500人以上1,000人未満の減少	250世帯以上500世帯未満の減少
- 5	1,000人以上の減少	500世帯以上の減少

(注) 階級区分「増減なし」は、平成17年及び平成7年に常住者がおり、増減がなかった地域メッシュである。

地域メッシュ別 人口総数に関する階級区分

地域メッシュ ・コード	人口総数に関する階級区分		該当市区町村
	平成17年	平成7年からの増減	
513530382	1	+0	岬町
513530384	1	+0	岬町
513530391	1	-0	岬町
513530493	1	-0	岬町
513530771	1	-0	岬町
513530772	1	+0	岬町
513530773	1	-0	岬町
513530774	1	-1	岬町
513530784	1	+0	岬町
513530793	1	-1	岬町
513530794	1	+1	岬町
513530881	1	+0	岬町
513530882	1	-0	岬町
513530891	1	+1	岬町
513530892	1	-2	岬町
513530893	1	-2	岬町
513530894	1	-1	岬町
513531303	1	+0	岬町
513531304	1	-1	岬町
513531402	1	+0	岬町
513531404	1	-0	岬町
513531414	1	-1	岬町
513531422	1	-1	岬町
513531423	1	-1	岬町
513531424	1	+0	岬町
513531512	1	+0	岬町
513531521	1	+0	岬町
513531523	1	-0	岬町
513531604	1	-0	岬町
513531621	1	-0	岬町
513531701	1	+0	岬町
513531703	1	-2	岬町
513531704	1	+0	岬町
513531711	1	-1	岬町
513531712	1	-0	岬町
513531713	2	-2	岬町
513531714	1	-2	岬町
513531722	1	+0	岬町
513531723	1	-1	岬町
513531724	1	-2	岬町
513531742	1	-1	岬町
513531743	1	+0	岬町
513531744	1	+0	岬町
513531801	1	-2	岬町
513531802	1	-1	岬町
513531803	0	-0	岬町
513531811	1	-2	岬町
513531812	2	-3	岬町
513531813	0	-0	岬町
513531814	1	-2	岬町

地域メッシュ ・コード	人口総数に関する階級区分		該当市区町村
	平成17年	平成7年からの増減	
513531821	1	-1	岬町
513531822	1	+2	岬町
513531823	1	-1	岬町
513531824	1	増減なし	岬町
513531831	1	-1	岬町
513531833	1	-0	岬町
513531834	1	+0	岬町
513531842	1	+0	岬町
513531843	1	-0	岬町
513531844	1	+2	岬町
513531893	1	+0	阪南市
513531912	1	-0	岬町
513531921	1	-0	岬町
513531922	0	-0	岬町
513531931	1	-1	岬町
513531932	1	-1	岬町
513531933	1	+2	岬町
513531934	2	-3	岬町
513531941	1	+1	岬町
513531942	1	-1	岬町
513531943	1	+1	岬町
513531944	1	-2	岬町
513531951	1	+3	※ 岬町
513531953	1	+1	※ 阪南市
513531954	1	-1	阪南市
513531963	1	-1	阪南市
513531964	2	+4	阪南市
513531971	2	+5	阪南市
513531972	2	+5	阪南市
513531973	1	+1	阪南市
513531974	1	+2	阪南市
513531981	1	+2	阪南市
513531983	1	+0	阪南市
513531991	1	-0	阪南市
513531993	1	-0	阪南市
513532733	1	+0	泉南市
513532734	1	-0	泉南市
513532753	1	-1	泉南市
513532813	1	-0	阪南市
513532814	1	-1	阪南市
513532851	1	+0	泉南市
513532901	1	+0	阪南市
513532903	1	-0	阪南市
513532904	1	+0	阪南市
513532912	1	-0	阪南市
513532913	1	+0	阪南市
513532914	1	+0	※ 阪南市
513532941	1	-1	泉南市
513532953	1	+0	泉南市
513541031	1	-0	岬町

地域メッシュ ・コード	人口総数に関する階級区分		該当市区町村
	平成17年	平成7年からの増減	
513541032	1	-0	岬町
513541041	1	-2	岬町
513541042	1	+1	岬町
513541043	1	-0	岬町
513541044	1	+0	岬町
513541051	1	+0	※ 阪南市
513541052	1	+1	※ 阪南市
513541054	1	-1	阪南市
513541061	1	-1	阪南市
513541062	2	-2	阪南市
513541063	1	+1	阪南市
513541064	2	-1	阪南市
513541071	1	-2	阪南市
513541072	0	-0	阪南市
513541073	1	+2	阪南市
513541074	1	+1	阪南市
513541083	1	-2	阪南市
513541084	3	-2	阪南市
513541092	1	+3	阪南市
513541093	1	-1	阪南市
513541094	1	-1	阪南市
513541161	1	-0	阪南市
513541162	1	-2	阪南市
513541171	1	-2	阪南市
513541172	1	-2	阪南市
513541174	1	-1	阪南市
513541181	2	-1	阪南市
513541182	2	-4	阪南市
513541183	2	+1	阪南市
513541184	1	-2	阪南市
513541191	1	-0	阪南市
513541192	1	+2	阪南市
513541193	1	-1	阪南市
513541194	3	+3	阪南市
513541281	1	+0	阪南市
513541282	1	+2	阪南市
513541283	1	-1	阪南市
513541284	1	-1	阪南市
513541291	1	-2	阪南市
513541292	3	-4	阪南市
513541293	2	+2	阪南市
513541294	2	-2	阪南市
513541382	1	-1	阪南市
513541384	1	-1	阪南市
513541391	2	+3	阪南市
513541392	2	+2	阪南市
513541393	2	-2	阪南市
513541394	2	-1	※ 泉南市
513541491	1	-3	阪南市
513541492	3	-4	※ 泉南市

地域メッシュ別 人口総数に関する階級区分

地域メッシュ ・コード	人口総数に関する階級区分		該当市区町村
	平成17年	平成7年からの増減	
513541494	2	+1	※ 阪南市
513541592	1	-1	※ 阪南市
513542001	1	-0	阪南市
513542002	2	-1	阪南市
513542003	2	+2	阪南市
513542004	2	+2	阪南市
513542011	1	+1	阪南市
513542012	1	+0	※ 阪南市
513542013	1	-1	※ 阪南市
513542031	1	+1	泉南市
513542033	1	-1	泉南市
513542101	1	-2	阪南市
513542102	2	+2	阪南市
513542103	2	+1	阪南市
513542104	1	+0	※ 阪南市
513542111	1	+2	※ 泉南市
513542113	1	+0	※ 泉南市
513542114	1	+1	泉南市
513542122	1	-0	泉南市
513542123	1	-1	泉南市
513542124	1	+2	泉南市
513542131	1	-2	泉南市
513542192	1	+1	泉佐野市
513542201	2	+1	阪南市
513542202	1	+2	※ 泉南市
513542203	1	-2	阪南市
513542204	1	+0	※ 泉南市
513542211	1	-2	※ 泉南市
513542212	1	-0	泉南市
513542213	1	-0	泉南市
513542214	1	-1	泉南市
513542221	1	-1	泉南市
513542222	1	+3	泉南市
513542223	1	-2	泉南市
513542224	1	-0	泉南市
513542233	2	-2	泉南市
513542234	1	-1	※ 泉南市
513542244	1	-0	泉南市
513542274	0	-0	泉佐野市
513542291	1	+1	泉佐野市
513542292	1	-2	泉佐野市
513542293	1	+1	泉佐野市
513542294	1	-1	泉佐野市
513542301	1	+1	※ 泉南市
513542302	1	-0	※ 泉南市
513542303	1	+1	※ 泉南市
513542304	1	+0	泉南市
513542311	1	+3	泉南市
513542312	1	+0	泉南市
513542313	2	-1	泉南市

地域メッシュ ・コード	人口総数に関する階級区分		該当市区町村
	平成17年	平成7年からの増減	
513542314	1	+2	泉南市
513542321	2	+1	泉南市
513542322	2	+2	泉南市
513542323	2	+3	泉南市
513542324	2	-0	泉南市
513542331	3	+3	泉南市
513542332	1	増減なし	泉南市
513542333	1	-2	泉南市
513542334	1	-2	泉南市
513542341	2	+4	泉南市
513542342	2	-2	泉南市
513542343	1	+2	泉南市
513542344	1	-1	泉南市
513542351	1	+1	泉南市
513542352	1	+0	※ 泉南市
513542354	1	-0	※ 泉南市
513542382	1	+0	泉佐野市
513542384	1	+0	泉佐野市
513542391	1	+1	泉佐野市
513542392	1	-1	泉佐野市
513542393	1	-0	※ 泉佐野市
513542401	2	+3	泉南市
513542402	2	+2	泉南市
513542403	2	-3	※ 泉南市
513542404	2	+2	泉南市
513542411	1	+1	泉南市
513542412	2	+4	泉南市
513542413	3	+3	泉南市
513542414	2	-0	泉南市
513542421	1	+4	泉南市
513542422	2	-0	泉南市
513542423	2	+2	泉南市
513542424	2	+2	泉南市
513542431	3	-4	泉南市
513542432	2	+2	泉南市
513542433	2	-4	泉南市
513542434	1	-1	泉南市
513542441	1	-1	泉南市
513542442	1	-2	泉南市
513542443	2	+2	泉南市
513542444	1	-1	泉南市
513542451	1	+0	※ 泉佐野市
513542452	1	+0	※ 泉佐野市
513542453	1	+1	※ 泉佐野市
513542454	1	-2	泉佐野市
513542461	1	+0	泉佐野市
513542463	1	+2	泉佐野市
513542464	1	-1	泉佐野市
513542472	1	+0	泉佐野市
513542473	1	+0	泉佐野市

地域メッシュ ・コード	人口総数に関する階級区分		該当市区町村
	平成17年	平成7年からの増減	
513542474	1	+1	泉佐野市
513542481	1	-0	泉佐野市
513542482	1	-0	※ 泉佐野市
513542483	1	-2	※ 泉佐野市
513542501	0	-1	※ 泉南市
513542502	0	-0	泉南市
513542511	1	+1	泉南市
513542512	1	-2	泉南市
513542514	1	+2	泉南市
513542521	1	+2	泉南市
513542522	1	-2	泉南市
513542523	1	+0	泉南市
513542524	1	-1	※ 泉南市
513542531	1	-0	※ 泉佐野市
513542532	1	-2	※ 泉南市
513542533	1	-1	※ 泉佐野市
513542534	1	-1	※ 泉佐野市
513542541	2	+2	泉南市
513542542	1	-2	※ 泉佐野市
513542543	1	+0	※ 泉佐野市
513542544	1	+1	※ 泉佐野市
513542551	1	+0	※ 泉佐野市
513542552	1	+1	泉佐野市
513542553	1	-0	泉佐野市
513542554	1	+1	泉佐野市
513542561	1	+2	泉佐野市
513542562	1	+2	泉佐野市
513542563	1	+3	泉佐野市
513542564	1	-0	泉佐野市
513542571	1	+1	泉佐野市
513542572	1	+0	泉佐野市
513542573	1	+0	泉佐野市
513542574	1	+1	※ 泉佐野市
513542582	1	+1	熊取町
513542583	2	+4	※ 熊取町
513542584	1	-1	熊取町
513542591	1	-1	熊取町
513542593	1	+1	熊取町
513542594	1	+3	熊取町
513542612	1	-1	泉南市
513542614	0	-0	泉南市
513542621	2	+1	泉南市
513542622	1	+1	※ 泉南市
513542623	2	-2	泉南市
513542624	2	+2	※ 泉南市
513542631	1	-2	※ 泉佐野市
513542632	1	+0	※ 泉佐野市
513542633	2	+2	田尻町
513542634	1	-0	※ 泉佐野市
513542641	1	+1	泉佐野市

地域メッシュ別 人口総数に関する階級区分

地域メッシュ ・コード	人口総数に関する階級区分		該当市区町村
	平成17年	平成7年からの増減	
513542642	1	+1	泉佐野市
513542643	1	-0	※ 泉佐野市
513542644	2	+2	泉佐野市
513542651	2	-2	泉佐野市
513542652	2	+2	泉佐野市
513542653	2	-2	泉佐野市
513542654	1	+2	泉佐野市
513542661	1	-1	泉佐野市
513542662	3	+4	泉佐野市
513542663	1	+2	泉佐野市
513542664	1	+4	泉佐野市
513542671	1	+2	※ 泉佐野市
513542672	0	-0	※ 泉佐野市
513542673	1	+1	※ 泉佐野市
513542674	1	-2	※ 熊取町
513542681	2	+2	熊取町
513542682	1	-2	熊取町
513542683	3	-3	熊取町
513542684	1	-2	熊取町
513542691	1	-1	熊取町
513542692	1	+4	熊取町
513542693	1	-0	熊取町
513542694	1	-0	熊取町
513542721	1	+2	※ 泉南市
513542722	2	-4	※ 泉南市
513542731	2	-2	田尻町
513542732	1	+2	※ 泉佐野市
513542733	2	+4	※ 泉佐野市
513542734	3	-2	※ 泉佐野市
513542741	1	-2	泉佐野市
513542742	2	+2	泉佐野市
513542743	3	-4	泉佐野市
513542744	2	-2	泉佐野市
513542751	1	+2	泉佐野市
513542752	2	+2	泉佐野市
513542753	1	+3	泉佐野市
513542754	3	+4	泉佐野市
513542761	1	+0	泉佐野市
513542762	1	+2	※ 泉佐野市
513542763	1	+2	泉佐野市
513542764	2	+2	※ 泉佐野市
513542771	2	+2	※ 熊取町
513542772	2	+4	熊取町
513542773	2	+3	熊取町
513542774	2	-0	熊取町
513542781	2	-2	熊取町
513542782	2	-1	熊取町
513542783	1	-0	熊取町
513542784	2	+2	熊取町
513542791	1	-1	熊取町

地域メッシュ ・コード	人口総数に関する階級区分		該当市区町村
	平成17年	平成7年からの増減	
513542792	1	+2	熊取町
513542793	2	+2	熊取町
513542794	2	+3	※ 熊取町
513542831	1	+4	※ 泉佐野市
513542832	2	+2	泉佐野市
513542833	0	-2	泉佐野市
513542834	1	-1	泉佐野市
513542841	2	+4	泉佐野市
513542842	2	+4	泉佐野市
513542843	2	+1	泉佐野市
513542844	2	+3	泉佐野市
513542851	2	+3	泉佐野市
513542852	2	+3	泉佐野市
513542853	3	+3	泉佐野市
513542854	2	+2	泉佐野市
513542861	1	+0	泉佐野市
513542862	1	-2	※ 泉佐野市
513542863	1	+2	泉佐野市
513542864	1	-1	泉佐野市
513542871	2	-2	※ 泉佐野市
513542872	2	+1	熊取町
513542873	1	+2	※ 泉佐野市
513542874	2	+1	※ 熊取町
513542881	2	+3	熊取町
513542882	2	+1	熊取町
513542883	3	+3	※ 泉佐野市
513542884	2	+2	熊取町
513542891	2	-2	熊取町
513542892	1	-1	※ 熊取町
513542893	2	-2	※ 貝塚市
513542894	1	+0	※ 熊取町
513542941	2	+3	泉佐野市
513542942	2	+3	泉佐野市
513542943	1	+1	泉佐野市
513542944	2	-1	泉佐野市
513542951	2	-2	泉佐野市
513542952	2	+1	泉佐野市
513542953	3	-3	泉佐野市
513542954	2	-0	泉佐野市
513542961	1	-1	泉佐野市
513542962	1	-2	泉佐野市
513542963	2	+2	泉佐野市
513542964	2	+2	泉佐野市
513542971	2	-2	※ 泉佐野市
513542972	3	-2	※ 泉佐野市
513542973	2	-4	泉佐野市
513542974	2	+1	泉佐野市
513542981	2	+3	※ 泉佐野市
513542982	2	+3	熊取町
513542983	2	-2	※ 泉佐野市

地域メッシュ ・コード	人口総数に関する階級区分		該当市区町村
	平成17年	平成7年からの増減	
513542984	1	-4	※ 熊取町
513542991	2	-2	※ 貝塚市
513542992	1	-2	※ 貝塚市
513542993	1	+1	※ 貝塚市
513542994	1	-2	※ 貝塚市
513543101	0	-0	泉佐野市
513543201	1	-0	泉佐野市
513543313	1	-0	貝塚市
513543314	1	-0	貝塚市
513543403	1	+0	熊取町
513543413	1	+0	貝塚市
513543423	1	+0	貝塚市
513543431	1	+1	貝塚市
513543432	1	-0	貝塚市
513543433	1	+1	貝塚市
513543434	1	-2	貝塚市
513543443	1	-0	※ 岸和田市
513543454	1	-0	岸和田市
513543501	1	-1	熊取町
513543503	1	-2	熊取町
513543521	1	-1	貝塚市
513543523	1	+0	貝塚市
513543524	1	+0	貝塚市
513543541	1	+1	※ 岸和田市
513543563	1	+0	岸和田市
513543574	1	-1	和泉市
513543601	1	+2	熊取町
513543602	1	+0	※ 熊取町
513543603	1	+0	※ 熊取町
513543604	1	+0	※ 貝塚市
513543613	1	-2	※ 貝塚市
513543614	1	+0	貝塚市
513543621	1	+0	貝塚市
513543623	0	-0	貝塚市
513543641	1	-0	岸和田市
513543644	1	-1	岸和田市
513543653	1	+0	岸和田市
513543654	1	-1	岸和田市
513543661	1	+1	※ 岸和田市
513543663	1	-1	※ 岸和田市
513543671	1	+1	和泉市
513543672	1	+0	和泉市
513543673	1	-2	和泉市
513543701	1	-1	※ 熊取町
513543702	1	+2	※ 貝塚市
513543703	1	-2	※ 貝塚市
513543704	1	+0	貝塚市
513543711	1	+1	貝塚市
513543712	1	-1	貝塚市
513543713	1	-2	貝塚市

地域メッシュ別 人口総数に関する階級区分

地域メッシュ ・コード	人口総数に関する階級区分		該当市区町村
	平成17年	平成7年からの増減	
513543714	1	-1	貝塚市
513543721	1	+0	貝塚市
513543742	1	-0	岸和田市
513543744	1	+0	岸和田市
513543751	1	+0	岸和田市
513543762	1	-1	和泉市
513543764	1	-0	和泉市
513543771	1	+0	和泉市
513543772	1	-0	和泉市
513543774	1	+0	和泉市
513543783	1	+0	和泉市
513543791	0	-0	和泉市
513543794	1	+0	和泉市
513543801	1	-2	※ 貝塚市
513543802	1	-1	貝塚市
513543803	3	+2	貝塚市
513543804	1	+1	貝塚市
513543811	1	+2	貝塚市
513543812	1	+1	貝塚市
513543813	1	-0	貝塚市
513543814	1	-2	貝塚市
513543822	1	-1	※ 岸和田市
513543824	1	+1	※ 岸和田市
513543831	1	増減なし	岸和田市
513543832	1	-1	岸和田市
513543833	1	+2	岸和田市
513543834	1	-0	岸和田市
513543843	1	+1	岸和田市
513543844	1	-1	岸和田市
513543853	1	-0	岸和田市
513543864	1	+0	和泉市
513543872	1	-1	和泉市
513543874	1	-1	和泉市
513543881	1	-0	和泉市
513543883	1	+0	和泉市
513543901	2	-4	貝塚市
513543902	1	-2	貝塚市
513543903	2	-3	貝塚市
513543904	1	+2	貝塚市
513543911	1	+1	貝塚市
513543912	1	-2	※ 貝塚市
513543913	1	-0	貝塚市
513543914	1	+0	※ 貝塚市
513543921	1	+1	※ 貝塚市
513543924	1	-0	※ 岸和田市
513543931	0	-2	岸和田市
513543932	1	-1	岸和田市
513543933	0	-1	岸和田市
513543941	1	-1	岸和田市
513543942	1	+0	岸和田市

地域メッシュ ・コード	人口総数に関する階級区分		該当市区町村
	平成17年	平成7年からの増減	
513543944	1	-0	岸和田市
513543951	1	+0	岸和田市
513543953	1	-2	岸和田市
513543954	1	+1	※ 岸和田市
513543961	1	+1	※ 和泉市
513543962	1	-2	和泉市
513543963	1	+0	※ 岸和田市
513543964	1	+2	和泉市
513543971	1	-1	和泉市
513543972	1	+0	和泉市
513543973	1	+0	和泉市
513543974	1	+1	和泉市
513543981	1	+0	和泉市
513543984	1	-1	和泉市
513543991	1	+0	和泉市
513543993	1	-1	和泉市
513543994	1	-1	和泉市
513544512	1	+1	河内長野市
513544514	1	-1	河内長野市
513544523	1	+0	河内長野市
513544544	1	-1	河内長野市
513544612	1	+0	※ 河内長野市
513544621	1	-1	河内長野市
513544623	1	+0	河内長野市
513544633	1	-1	河内長野市
513544653	1	+0	河内長野市
513544663	1	+0	河内長野市
513544673	1	+0	河内長野市
513544674	1	-1	河内長野市
513544681	1	+0	河内長野市
513544683	1	-0	河内長野市
513544684	1	+0	河内長野市
513544701	1	-0	和泉市
513544721	1	+0	河内長野市
513544722	1	+0	河内長野市
513544723	1	+0	河内長野市
513544742	1	+0	河内長野市
513544744	1	-0	河内長野市
513544751	1	-0	河内長野市
513544761	1	+0	河内長野市
513544762	1	-0	河内長野市
513544771	1	-1	河内長野市
513544772	1	-2	河内長野市
513544773	1	+0	河内長野市
513544774	1	+1	河内長野市
513544782	1	-0	河内長野市
513544804	0	-0	和泉市
513544821	1	+0	河内長野市
513544822	1	+0	河内長野市
513544842	1	+0	河内長野市

地域メッシュ ・コード	人口総数に関する階級区分		該当市区町村
	平成17年	平成7年からの増減	
513544851	1	+0	河内長野市
513544852	1	+0	河内長野市
513544853	1	-0	河内長野市
513544854	1	+0	河内長野市
513544861	1	-1	河内長野市
513544871	1	-0	河内長野市
513544873	1	-0	河内長野市
513544903	1	+0	和泉市
513544913	1	+0	和泉市
513544923	0	-1	※ 河内長野市
513544942	1	+2	河内長野市
513544944	3	+4	河内長野市
513544951	1	-2	河内長野市
513544952	1	-2	河内長野市
513544953	1	-1	河内長野市
513544954	2	-1	河内長野市
513544961	1	+0	河内長野市
513544962	1	+0	河内長野市
513544963	1	-0	河内長野市
513544964	1	+0	河内長野市
513544971	1	+1	河内長野市
513544972	1	+0	河内長野市
513544973	1	-2	河内長野市
513544994	1	-1	河内長野市
513545702	1	-1	河内長野市
513545704	1	+0	河内長野市
513545711	1	+0	河内長野市
513545803	1	+0	河内長野市
513545901	1	-0	河内長野市
513545903	1	-0	河内長野市
513545914	1	+1	千早赤阪村
513545921	1	+0	千早赤阪村
513545931	1	+0	千早赤阪村
513551193	1	増減なし	田尻町
513552051	1	-2	泉佐野市
513552052	3	-2	泉佐野市
513552054	1	-1	泉佐野市
513552061	2	+2	泉佐野市
513552062	1	+1	泉佐野市
513552063	2	-2	泉佐野市
513552064	1	-1	泉佐野市
513552071	1	+1	泉佐野市
513552072	2	+0	泉佐野市
513552073	1	-0	泉佐野市
513552074	1	-3	※ 貝塚市
513552081	1	+2	※ 貝塚市
513552082	1	+2	※ 貝塚市
513552083	1	+2	※ 貝塚市
513552084	1	+2	貝塚市
513552091	1	+1	※ 貝塚市

地域メッシュ別 人口総数に関する階級区分

地域メッシュ ・コード	人口総数に関する階級区分		該当市区町村
	平成17年	平成7年からの増減	
513552092	2	+1	貝塚市
513552093	2	-3	貝塚市
513552094	3	-2	貝塚市
513552151	1	+0	泉佐野市
513552161	1	-1	泉佐野市
513552162	2	+3	泉佐野市
513552163	1	-0	※ 泉佐野市
513552164	1	-0	※ 貝塚市
513552171	3	-2	※ 貝塚市
513552172	2	+4	※ 貝塚市
513552173	2	+1	※ 貝塚市
513552174	2	+4	貝塚市
513552181	3	+2	貝塚市
513552182	2	+3	貝塚市
513552183	2	+2	貝塚市
513552184	1	-2	貝塚市
513552191	3	+1	貝塚市
513552192	3	+5	貝塚市
513552193	2	-2	貝塚市
513552194	1	+0	貝塚市
513552262	1	-1	貝塚市
513552271	2	+2	貝塚市
513552272	2	+1	貝塚市
513552273	2	-3	貝塚市
513552274	1	-2	貝塚市
513552281	2	+3	貝塚市
513552282	1	+2	貝塚市
513552283	2	+0	※ 貝塚市
513552284	2	+3	貝塚市
513552291	2	+2	貝塚市
513552292	3	+5	貝塚市
513552293	2	+3	貝塚市
513552294	2	+2	貝塚市
513552362	1	-0	貝塚市
513552364	0	-0	貝塚市
513552371	1	+3	貝塚市
513552372	2	+3	貝塚市
513552373	2	-1	貝塚市
513552374	3	+1	貝塚市
513552381	3	+4	貝塚市
513552382	2	+2	貝塚市
513552383	3	+2	貝塚市
513552384	3	-0	貝塚市
513552391	2	-4	貝塚市
513552392	1	+2	貝塚市
513552393	2	-2	貝塚市
513552394	2	+2	※ 岸和田市
513552471	1	+0	貝塚市
513552481	1	-2	貝塚市
513552482	3	-2	貝塚市

地域メッシュ ・コード	人口総数に関する階級区分		該当市区町村
	平成17年	平成7年からの増減	
513552484	2	+4	※ 岸和田市
513552491	2	+2	※ 岸和田市
513552492	3	+2	※ 岸和田市
513552493	3	-2	※ 岸和田市
513552494	3	-3	岸和田市
513552582	0	-0	※ 岸和田市
513552584	1	+0	岸和田市
513552591	3	-3	岸和田市
513552592	2	+1	岸和田市
513552593	2	-2	岸和田市
513552594	3	-1	岸和田市
513552691	1	+0	岸和田市
513552692	2	+4	岸和田市
513552694	0	-0	岸和田市
513552791	0	-0	岸和田市
513553001	2	+3	貝塚市
513553002	1	-2	※ 貝塚市
513553003	1	-0	貝塚市
513553004	1	-0	※ 貝塚市
513553011	1	+0	※ 貝塚市
513553014	1	+0	岸和田市
513553021	1	+1	岸和田市
513553022	1	-2	岸和田市
513553023	1	+1	岸和田市
513553024	1	-1	岸和田市
513553031	1	-0	岸和田市
513553032	1	+0	岸和田市
513553033	1	+0	岸和田市
513553042	1	+0	岸和田市
513553043	1	+2	岸和田市
513553044	1	+0	岸和田市
513553051	1	+1	岸和田市
513553053	1	+1	岸和田市
513553062	1	-3	和泉市
513553064	1	-1	和泉市
513553071	1	-0	和泉市
513553082	1	-2	和泉市
513553084	1	+0	和泉市
513553091	1	+1	和泉市
513553092	1	-0	和泉市
513553093	1	-2	和泉市
513553094	1	-1	和泉市
513553101	1	-1	※ 貝塚市
513553103	1	-0	※ 貝塚市
513553104	1	+1	岸和田市
513553111	1	+1	岸和田市
513553112	2	+1	岸和田市
513553113	1	+2	岸和田市
513553114	3	-4	岸和田市
513553121	1	-1	岸和田市

地域メッシュ ・コード	人口総数に関する階級区分		該当市区町村
	平成17年	平成7年からの増減	
513553122	1	-2	岸和田市
513553123	1	-2	岸和田市
513553124	1	+1	岸和田市
513553131	1	+2	岸和田市
513553132	1	+2	岸和田市
513553133	1	-1	岸和田市
513553141	0	-1	岸和田市
513553142	1	-1	岸和田市
513553143	0	-0	岸和田市
513553144	1	-2	岸和田市
513553151	1	-2	岸和田市
513553153	1	+0	岸和田市
513553154	1	-0	※ 岸和田市
513553161	1	+1	※ 和泉市
513553162	1	+1	和泉市
513553163	1	-0	和泉市
513553164	1	-0	和泉市
513553172	0	-1	和泉市
513553182	1	+0	和泉市
513553184	1	-2	和泉市
513553191	1	+2	和泉市
513553192	1	-0	和泉市
513553193	1	+1	和泉市
513553194	1	-2	和泉市
513553201	1	-1	※ 貝塚市
513553202	1	-0	※ 岸和田市
513553203	2	+2	※ 岸和田市
513553204	2	+3	岸和田市
513553211	2	+2	岸和田市
513553212	1	-0	岸和田市
513553213	3	+5	岸和田市
513553214	2	+3	岸和田市
513553221	1	-0	岸和田市
513553222	1	-2	岸和田市
513553223	1	+1	岸和田市
513553224	1	-0	※ 岸和田市
513553231	1	+0	岸和田市
513553232	1	+0	岸和田市
513553233	1	-1	岸和田市
513553241	1	-0	岸和田市
513553242	1	-1	岸和田市
513553244	1	-0	岸和田市
513553251	1	+0	岸和田市
513553253	1	+1	※ 岸和田市
513553261	1	-2	和泉市
513553262	1	-1	和泉市
513553263	1	+1	和泉市
513553264	1	-0	和泉市
513553271	1	+0	和泉市
513553273	1	+2	和泉市

地域メッシュ別 人口総数に関する階級区分

地域メッシュ・コード	人口総数に関する階級区分		該当市区町村
	平成17年	平成7年からの増減	
513553274	1	-1	和泉市
513553281	1	+0	和泉市
513553282	1	-1	和泉市
513553283	1	+1	和泉市
513553284	1	-0	和泉市
513553291	1	-0	和泉市
513553292	1	-1	※ 和泉市
513553293	1	-1	和泉市
513553301	3	-3	※ 岸和田市
513553302	3	-3	※ 岸和田市
513553303	3	+4	※ 岸和田市
513553304	2	+4	岸和田市
513553311	3	-4	岸和田市
513553312	2	+2	岸和田市
513553313	3	+4	岸和田市
513553314	2	-2	岸和田市
513553321	1	-2	岸和田市
513553322	2	+4	※ 岸和田市
513553323	1	-2	岸和田市
513553324	2	-2	岸和田市
513553331	1	-2	岸和田市
513553332	1	+0	岸和田市
513553333	1	+2	岸和田市
513553334	1	+2	岸和田市
513553341	1	+1	岸和田市
513553342	1	+0	岸和田市
513553343	1	-1	岸和田市
513553344	1	+0	岸和田市
513553351	1	-0	※ 岸和田市
513553352	1	+1	和泉市
513553353	1	+2	※ 岸和田市
513553354	1	-1	和泉市
513553361	2	+4	和泉市
513553362	2	+2	和泉市
513553363	1	+0	和泉市
513553364	2	+4	和泉市
513553371	2	-0	和泉市
513553372	2	-1	和泉市
513553373	1	+2	和泉市
513553374	1	-1	和泉市
513553381	1	+0	和泉市
513553382	1	-1	和泉市
513553383	1	-1	和泉市
513553384	1	+0	和泉市
513553391	1	+2	和泉市
513553392	1	+2	※ 和泉市
513553393	2	+3	和泉市
513553394	1	+0	※ 和泉市
513553401	2	+2	岸和田市
513553402	2	-1	岸和田市

地域メッシュ・コード	人口総数に関する階級区分		該当市区町村
	平成17年	平成7年からの増減	
513553403	3	+3	岸和田市
513553404	3	+3	岸和田市
513553411	3	+3	岸和田市
513553412	2	-0	岸和田市
513553413	2	+2	岸和田市
513553414	2	+3	岸和田市
513553421	2	-0	岸和田市
513553422	2	+0	岸和田市
513553423	3	+2	岸和田市
513553424	2	-1	岸和田市
513553431	1	+2	岸和田市
513553432	2	+0	岸和田市
513553433	1	-0	岸和田市
513553434	2	-2	岸和田市
513553441	2	+3	岸和田市
513553442	1	-0	岸和田市
513553443	3	+1	岸和田市
513553444	1	+1	岸和田市
513553451	1	-0	※ 和泉市
513553452	1	+2	和泉市
513553453	1	-1	※ 岸和田市
513553454	2	+3	和泉市
513553461	1	+3	和泉市
513553462	3	+5	和泉市
513553463	3	+5	和泉市
513553464	3	+5	和泉市
513553471	1	+3	和泉市
513553472	2	-1	和泉市
513553473	1	+3	和泉市
513553474	1	+2	和泉市
513553481	1	-1	和泉市
513553482	1	-2	和泉市
513553483	1	+2	和泉市
513553484	1	-2	和泉市
513553491	3	-3	和泉市
513553492	1	-3	※ 和泉市
513553493	3	+0	※ 堺市
513553494	1	-1	※ 和泉市
513553501	2	-2	岸和田市
513553502	3	+2	岸和田市
513553503	3	+1	岸和田市
513553504	3	+4	岸和田市
513553511	2	+2	岸和田市
513553512	2	+2	岸和田市
513553513	2	+2	岸和田市
513553514	2	+3	岸和田市
513553521	3	-2	岸和田市
513553522	3	-2	岸和田市
513553523	2	+2	岸和田市
513553524	3	-1	岸和田市

地域メッシュ・コード	人口総数に関する階級区分		該当市区町村
	平成17年	平成7年からの増減	
513553531	3	+3	岸和田市
513553532	2	-2	岸和田市
513553533	2	-3	岸和田市
513553534	1	+1	※ 岸和田市
513553541	2	+3	岸和田市
513553542	2	-0	岸和田市
513553543	3	-1	※ 岸和田市
513553544	1	+0	※ 岸和田市
513553551	2	+1	※ 岸和田市
513553552	2	+4	和泉市
513553553	2	+3	※ 岸和田市
513553554	2	+4	和泉市
513553561	2	+5	和泉市
513553562	1	+2	和泉市
513553563	4	+5	和泉市
513553564	2	+5	和泉市
513553571	1	+0	和泉市
513553572	1	-0	和泉市
513553573	2	+3	和泉市
513553574	2	+2	和泉市
513553581	1	-0	和泉市
513553582	1	-1	※ 和泉市
513553583	1	-1	※ 和泉市
513553584	1	-1	※ 堺市
513553591	1	+1	※ 堺市
513553592	1	-2	堺市
513553593	1	+2	堺市
513553594	2	-2	堺市
513553601	3	-2	岸和田市
513553602	3	-1	岸和田市
513553603	3	-4	岸和田市
513553604	3	-4	岸和田市
513553611	3	-3	岸和田市
513553612	1	+2	岸和田市
513553613	3	+3	岸和田市
513553614	3	-3	岸和田市
513553621	3	+2	岸和田市
513553622	3	+2	岸和田市
513553623	3	+5	岸和田市
513553624	2	+2	岸和田市
513553631	2	+3	※ 岸和田市
513553632	1	+0	※ 岸和田市
513553633	2	+3	※ 岸和田市
513553634	2	+2	和泉市
513553641	3	+5	※ 岸和田市
513553642	2	+0	※ 和泉市
513553643	3	+1	和泉市
513553644	2	-2	和泉市
513553651	2	+0	和泉市
513553652	1	-2	和泉市



地域メッシュ別 人口総数に関する階級区分

地域メッシュ ・コード	人口総数に関する階級区分		該当市区町村
	平成17年	平成7年からの増減	
513553653	1	-4	和泉市
513553654	1	-2	和泉市
513553661	1	-1	和泉市
513553662	2	+3	和泉市
513553663	2	+4	和泉市
513553664	1	-2	和泉市
513553671	3	+5	和泉市
513553672	2	+2	和泉市
513553673	3	-1	和泉市
513553674	3	+4	※ 堺市
513553681	3	-1	※ 堺市
513553682	3	-4	堺市
513553683	3	+5	※ 堺市
513553684	2	+2	堺市
513553691	2	+2	堺市
513553692	3	-3	堺市
513553693	1	-2	堺市
513553694	3	-5	堺市
513553701	2	+0	岸和田市
513553702	3	-2	岸和田市
513553703	1	-2	岸和田市
513553704	3	-2	岸和田市
513553711	3	-2	岸和田市
513553712	3	-2	岸和田市
513553713	2	+2	岸和田市
513553714	3	-2	岸和田市
513553721	3	+2	岸和田市
513553722	2	+2	※ 岸和田市
513553723	3	+5	※ 岸和田市
513553724	2	+1	※ 岸和田市
513553731	2	+2	※ 和泉市
513553732	2	-2	和泉市
513553733	3	+4	※ 泉大津市
513553734	3	+3	和泉市
513553741	2	-2	和泉市
513553742	2	-2	和泉市
513553743	2	-2	和泉市
513553744	1	+2	和泉市
513553751	2	+0	和泉市
513553752	1	+2	和泉市
513553753	1	-1	和泉市
513553754	1	-1	和泉市
513553761	2	+4	和泉市
513553762	1	+1	和泉市
513553763	1	-2	和泉市
513553764	1	+0	和泉市
513553771	3	+2	和泉市
513553772	4	+5	※ 堺市
513553773	1	+2	※ 堺市
513553774	3	-1	※ 堺市

地域メッシュ ・コード	人口総数に関する階級区分		該当市区町村
	平成17年	平成7年からの増減	
513553781	2	-4	堺市
513553782	2	-2	堺市
513553783	3	-4	堺市
513553784	1	+1	堺市
513553791	2	-4	堺市
513553792	3	-3	堺市
513553793	1	-2	堺市
513553794	4	-4	堺市
513553801	1	-1	岸和田市
513553802	3	-2	岸和田市
513553803	1	+0	岸和田市
513553804	1	-1	岸和田市
513553811	3	+2	岸和田市
513553812	3	-2	※ 岸和田市
513553813	3	-2	※ 岸和田市
513553814	3	-3	※ 岸和田市
513553821	3	+2	※ 岸和田市
513553822	2	+2	※ 泉大津市
513553823	3	+4	※ 泉大津市
513553824	2	+2	泉大津市
513553831	2	+3	※ 泉大津市
513553832	2	-1	和泉市
513553833	2	+3	※ 泉大津市
513553834	3	+3	※ 泉大津市
513553841	3	+1	和泉市
513553842	3	+4	和泉市
513553843	3	+4	※ 泉大津市
513553844	2	+2	和泉市
513553851	2	-2	和泉市
513553852	1	+1	和泉市
513553853	2	-2	和泉市
513553854	1	+1	和泉市
513553861	1	+1	和泉市
513553863	1	-1	和泉市
513553871	1	+2	※ 堺市
513553872	3	-3	堺市
513553873	1	-1	※ 堺市
513553874	3	-4	堺市
513553881	2	-3	堺市
513553882	1	+1	堺市
513553883	2	-2	堺市
513553884	3	-4	堺市
513553891	3	+1	堺市
513553892	3	-2	堺市
513553893	3	-4	堺市
513553894	1	-2	堺市
513553902	1	-1	※ 岸和田市
513553903	1	+0	※ 忠岡町
513553904	1	-0	忠岡町
513553911	3	-3	※ 岸和田市

地域メッシュ ・コード	人口総数に関する階級区分		該当市区町村
	平成17年	平成7年からの増減	
513553912	2	-2	※ 泉大津市
513553913	1	-2	※ 泉大津市
513553914	3	+4	※ 泉大津市
513553921	2	+4	※ 泉大津市
513553922	3	-0	泉大津市
513553923	3	+3	泉大津市
513553924	3	+4	泉大津市
513553931	2	+2	泉大津市
513553932	3	-4	泉大津市
513553933	3	-1	泉大津市
513553934	3	+1	泉大津市
513553941	3	+3	※ 泉大津市
513553942	3	+2	和泉市
513553943	3	+4	※ 泉大津市
513553944	2	-2	和泉市
513553951	3	+2	和泉市
513553952	1	-2	和泉市
513553953	2	-2	和泉市
513553954	2	+2	和泉市
513553961	1	+1	和泉市
513553962	1	+0	和泉市
513553963	1	-2	和泉市
513553971	1	+1	※ 堺市
513553972	1	-1	堺市
513553973	1	+1	※ 堺市
513553974	1	+0	堺市
513553981	1	-2	堺市
513553982	2	-0	堺市
513553983	1	-0	堺市
513553984	1	-2	堺市
513553991	2	+2	堺市
513553992	2	+4	堺市
513553993	1	-2	堺市
513553994	1	-1	堺市
513554001	1	-0	和泉市
513554004	1	-0	和泉市
513554011	1	-1	和泉市
513554013	1	+1	和泉市
513554014	1	+1	和泉市
513554021	1	+0	※ 河内長野市
513554023	1	+1	※ 河内長野市
513554024	1	+0	河内長野市
513554031	1	-0	河内長野市
513554032	1	-0	河内長野市
513554033	1	-0	河内長野市
513554034	1	-1	河内長野市
513554042	2	-2	河内長野市
513554043	1	+2	河内長野市
513554044	1	-1	河内長野市
513554051	1	-3	河内長野市

地域メッシュ別 人口総数に関する階級区分

地域メッシュ ・コード	人口総数に関する階級区分		該当市区町村
	平成17年	平成7年からの増減	
513554052	1	-1	河内長野市
513554053	2	+3	河内長野市
513554054	2	+2	河内長野市
513554062	1	+1	河内長野市
513554063	1	+0	河内長野市
513554064	1	-2	河内長野市
513554071	1	+0	河内長野市
513554072	1	+0	河内長野市
513554073	3	+1	河内長野市
513554074	1	-1	河内長野市
513554084	1	+0	河内長野市
513554091	1	+0	河内長野市
513554092	1	+0	河内長野市
513554101	1	+1	和泉市
513554102	1	+0	和泉市
513554103	1	-1	※ 和泉市
513554104	1	+0	※ 和泉市
513554111	1	-2	和泉市
513554112	1	-1	※ 和泉市
513554114	1	+0	※ 河内長野市
513554121	1	+1	※ 河内長野市
513554123	1	+1	河内長野市
513554124	1	+1	河内長野市
513554131	1	-2	河内長野市
513554132	1	+1	河内長野市
513554133	1	+1	河内長野市
513554134	1	-1	河内長野市
513554141	3	-4	河内長野市
513554142	2	+1	河内長野市
513554143	2	-2	河内長野市
513554144	2	-4	河内長野市
513554151	1	-2	河内長野市
513554152	1	+2	河内長野市
513554153	2	+3	河内長野市
513554154	2	+4	河内長野市
513554161	2	-2	河内長野市
513554162	2	+0	河内長野市
513554163	1	+3	河内長野市
513554164	1	+0	河内長野市
513554171	1	+2	河内長野市
513554172	1	+0	河内長野市
513554182	1	-0	河内長野市
513554184	1	+0	※ 千早赤阪村
513554193	1	-1	※ 河内長野市
513554194	1	-2	千早赤阪村
513554203	1	+0	堺市
513554212	1	+0	※ 河内長野市
513554221	1	-2	河内長野市
513554222	1	+0	河内長野市
513554223	1	+0	※ 河内長野市

地域メッシュ ・コード	人口総数に関する階級区分		該当市区町村
	平成17年	平成7年からの増減	
513554224	1	-1	河内長野市
513554231	1	+2	河内長野市
513554232	1	+1	河内長野市
513554233	1	-1	河内長野市
513554234	1	-2	河内長野市
513554241	1	+2	河内長野市
513554242	3	+1	河内長野市
513554243	1	+1	河内長野市
513554244	1	-2	河内長野市
513554251	2	+2	河内長野市
513554252	1	-2	河内長野市
513554253	1	-1	河内長野市
513554254	1	-2	河内長野市
513554261	3	-2	河内長野市
513554262	2	-2	河内長野市
513554263	2	-3	河内長野市
513554264	1	-2	河内長野市
513554271	1	+0	河内長野市
513554272	1	+1	河内長野市
513554273	1	+1	河内長野市
513554274	1	-1	※ 河内長野市
513554281	1	-0	※ 河内長野市
513554282	1	-2	※ 千早赤阪村
513554283	1	-1	※ 千早赤阪村
513554284	1	-1	千早赤阪村
513554291	1	-0	千早赤阪村
513554292	1	+2	千早赤阪村
513554293	1	+0	千早赤阪村
513554294	1	+1	千早赤阪村
513554301	1	+0	堺市
513554303	1	+0	堺市
513554304	1	+0	堺市
513554321	1	-1	※ 河内長野市
513554322	1	+1	河内長野市
513554331	2	+2	河内長野市
513554332	1	-2	河内長野市
513554333	2	-2	河内長野市
513554334	1	-2	河内長野市
513554341	1	+1	河内長野市
513554342	2	+0	河内長野市
513554343	1	+0	河内長野市
513554344	2	+2	河内長野市
513554351	1	-0	河内長野市
513554352	3	+4	河内長野市
513554353	2	+4	河内長野市
513554354	2	-1	河内長野市
513554361	1	+1	河内長野市
513554362	1	-1	河内長野市
513554363	1	-1	河内長野市
513554373	1	-0	※ 富田林市

地域メッシュ ・コード	人口総数に関する階級区分		該当市区町村
	平成17年	平成7年からの増減	
513554381	1	+0	※ 富田林市
513554382	1	-0	※ 千早赤阪村
513554383	1	+2	富田林市
513554384	1	-2	※ 富田林市
513554391	1	-1	千早赤阪村
513554392	1	-1	千早赤阪村
513554393	1	-1	※ 千早赤阪村
513554394	1	-1	千早赤阪村
513554401	1	-1	堺市
513554403	1	+2	堺市
513554414	1	+0	堺市
513554431	1	-2	※ 河内長野市
513554432	1	-1	河内長野市
513554434	1	+1	河内長野市
513554441	1	-4	河内長野市
513554442	2	-2	河内長野市
513554443	2	+4	河内長野市
513554444	2	+3	河内長野市
513554451	2	+0	河内長野市
513554452	2	-3	河内長野市
513554453	2	-1	河内長野市
513554454	3	-3	河内長野市
513554461	1	+0	※ 富田林市
513554463	1	+2	※ 富田林市
513554464	1	-0	富田林市
513554471	1	-0	富田林市
513554472	1	+2	富田林市
513554474	1	-2	富田林市
513554481	1	-2	富田林市
513554482	1	+0	富田林市
513554483	1	+0	富田林市
513554491	1	+2	※ 富田林市
513554493	1	+0	※ 千早赤阪村
513554494	1	-2	千早赤阪村
513554501	2	-2	堺市
513554502	1	-0	堺市
513554503	3	-2	堺市
513554504	1	-1	堺市
513554511	1	+0	堺市
513554513	1	+2	堺市
513554522	0	-0	堺市
513554523	1	+0	堺市
513554532	1	-0	※ 河内長野市
513554534	1	-1	※ 河内長野市
513554541	2	-0	河内長野市
513554542	2	-2	河内長野市
513554543	1	+2	河内長野市
513554544	2	-2	河内長野市
513554551	2	-2	河内長野市
513554552	2	-2	河内長野市

地域メッシュ別 人口総数に関する階級区分

地域メッシュ・コード	人口総数に関する階級区分		該当市区町村
	平成17年	平成7年からの増減	
513554553	3	+2	河内長野市
513554554	3	-1	河内長野市
513554561	1	-2	※ 富田林市
513554562	1	+2	富田林市
513554563	1	+3	※ 河内長野市
513554564	1	+1	※ 富田林市
513554572	1	+0	富田林市
513554574	1	+1	富田林市
513554581	1	-2	富田林市
513554583	1	+1	富田林市
513554584	0	-2	富田林市
513554592	1	+1	千早赤阪村
513554594	1	-2	千早赤阪村
513554601	2	+2	堺市
513554602	1	-2	堺市
513554603	2	+1	堺市
513554604	1	+2	堺市
513554611	1	+0	堺市
513554612	1	-1	堺市
513554613	1	-2	堺市
513554614	1	+1	堺市
513554621	1	+1	堺市
513554622	1	+0	堺市
513554623	1	+0	堺市
513554631	1	+1	※ 堺市
513554632	1	-2	※ 河内長野市
513554633	1	+2	※ 大阪狭山市
513554634	1	+1	※ 大阪狭山市
513554641	2	+0	河内長野市
513554642	3	+0	河内長野市
513554643	2	-0	※ 河内長野市
513554644	2	+1	河内長野市
513554651	2	+2	河内長野市
513554652	2	+2	河内長野市
513554653	3	-0	河内長野市
513554654	3	+4	河内長野市
513554661	2	+2	※ 河内長野市
513554662	1	-0	※ 富田林市
513554663	1	-4	※ 富田林市
513554664	1	-2	富田林市
513554671	1	-1	富田林市
513554673	1	+1	富田林市
513554674	0	-2	富田林市
513554681	1	+2	富田林市
513554682	1	+0	富田林市
513554683	1	-2	富田林市
513554684	1	-1	富田林市
513554691	1	+2	※ 富田林市
513554692	1	-1	千早赤阪村
513554693	1	+0	※ 千早赤阪村

地域メッシュ・コード	人口総数に関する階級区分		該当市区町村
	平成17年	平成7年からの増減	
513554694	1	+1	※ 千早赤阪村
513554701	2	+2	堺市
513554702	1	-2	堺市
513554703	1	+0	堺市
513554704	1	+1	堺市
513554711	1	+0	堺市
513554712	1	+1	堺市
513554713	1	-1	堺市
513554714	2	-2	堺市
513554721	1	+0	堺市
513554722	1	-1	※ 大阪狭山市
513554723	2	-1	堺市
513554724	2	-1	※ 堺市
513554731	2	+2	大阪狭山市
513554732	2	-2	大阪狭山市
513554733	3	-2	大阪狭山市
513554734	2	-2	大阪狭山市
513554741	2	-2	※ 河内長野市
513554742	3	+4	※ 富田林市
513554743	1	-2	大阪狭山市
513554744	1	-2	※ 富田林市
513554751	2	-1	※ 富田林市
513554752	2	+2	※ 富田林市
513554753	1	+0	富田林市
513554754	1	-1	富田林市
513554761	2	+4	※ 富田林市
513554762	1	+1	富田林市
513554763	1	-2	富田林市
513554764	2	+2	富田林市
513554771	1	+1	富田林市
513554772	1	-2	富田林市
513554773	1	-2	富田林市
513554774	1	-0	富田林市
513554781	1	+2	富田林市
513554782	1	+0	富田林市
513554783	1	-2	富田林市
513554784	1	-2	※ 富田林市
513554792	1	-1	※ 河南町
513554793	1	-0	※ 河南町
513554794	1	+1	河南町
513554801	1	+1	堺市
513554802	1	+0	堺市
513554803	2	-1	堺市
513554804	3	-3	堺市
513554811	1	+2	堺市
513554812	3	-4	堺市
513554813	3	-4	堺市
513554814	2	+3	堺市
513554821	3	-5	堺市
513554822	2	-1	※ 堺市

地域メッシュ・コード	人口総数に関する階級区分		該当市区町村
	平成17年	平成7年からの増減	
513554823	2	+2	堺市
513554824	1	+1	※ 堺市
513554831	3	-5	大阪狭山市
513554832	2	-1	大阪狭山市
513554833	3	-2	大阪狭山市
513554834	2	-2	大阪狭山市
513554841	2	-2	大阪狭山市
513554842	1	+0	※ 富田林市
513554843	3	+2	大阪狭山市
513554844	2	+2	※ 富田林市
513554851	2	+4	富田林市
513554852	1	+0	富田林市
513554853	3	+1	※ 富田林市
513554854	3	-3	富田林市
513554861	1	+1	富田林市
513554862	1	-2	富田林市
513554863	1	+2	富田林市
513554864	1	-2	富田林市
513554871	1	-1	富田林市
513554872	1	-2	富田林市
513554873	2	+1	富田林市
513554874	1	+1	富田林市
513554881	1	-3	富田林市
513554882	1	-0	富田林市
513554883	1	+1	富田林市
513554884	2	-1	富田林市
513554892	1	-1	河南町
513554893	1	+2	※ 富田林市
513554894	1	-2	※ 富田林市
513554901	3	-2	堺市
513554902	3	-2	堺市
513554903	3	-3	堺市
513554904	3	-3	堺市
513554911	3	-4	堺市
513554912	3	-2	堺市
513554913	3	+4	堺市
513554914	3	-4	堺市
513554921	3	-3	堺市
513554922	3	-5	※ 堺市
513554923	3	-4	堺市
513554924	1	-3	堺市
513554931	3	+0	※ 大阪狭山市
513554932	2	+0	大阪狭山市
513554933	1	-1	※ 堺市
513554934	1	-2	大阪狭山市
513554941	3	-2	大阪狭山市
513554942	2	-2	※ 富田林市
513554943	1	-1	大阪狭山市
513554944	2	-0	※ 富田林市
513554951	3	-2	※ 富田林市

地域メッシュ別 人口総数に関する階級区分

地域メッシュ・コード	人口総数に関する階級区分		該当市区町村
	平成17年	平成7年からの増減	
513554952	3	+1	富田林市
513554953	3	-4	富田林市
513554954	3	-4	富田林市
513554961	3	+4	富田林市
513554962	2	+5	富田林市
513554963	3	+4	富田林市
513554964	3	+2	富田林市
513554971	2	+2	富田林市
513554972	1	+1	富田林市
513554973	3	+5	富田林市
513554974	1	-2	富田林市
513554981	1	-3	富田林市
513554982	2	-2	富田林市
513554983	2	+2	富田林市
513554984	2	-2	富田林市
513554991	1	+4	※ 富田林市
513554992	1	+0	※ 富田林市
513554993	1	-2	富田林市
513554994	1	-2	※ 富田林市
513555011	1	+1	※ 千早赤阪村
513555012	1	-2	千早赤阪村
513555023	1	+0	千早赤阪村
513555103	1	+0	千早赤阪村
513555111	1	+0	千早赤阪村
513555201	1	-1	千早赤阪村
513555202	1	-1	千早赤阪村
513555203	1	+1	千早赤阪村
513555204	1	-1	千早赤阪村
513555301	1	+0	千早赤阪村
513555333	1	+1	※ 河南町
513555334	1	+0	千早赤阪村
513555403	1	-1	千早赤阪村
513555404	1	+1	千早赤阪村
513555413	1	-1	千早赤阪村
513555414	1	+0	※ 千早赤阪村
513555422	1	-1	※ 河南町
513555501	1	+0	千早赤阪村
513555502	1	+1	千早赤阪村
513555503	1	-2	千早赤阪村
513555504	1	+1	※ 千早赤阪村
513555514	1	+0	河南町
513555521	1	+1	※ 河南町
513555523	1	-1	※ 河南町
513555601	1	+2	※ 河南町
513555602	1	-0	※ 河南町
513555603	1	+0	※ 千早赤阪村
513555604	1	+0	河南町
513555612	1	+0	河南町
513555614	1	+2	河南町
513555621	1	-2	※ 河南町

地域メッシュ・コード	人口総数に関する階級区分		該当市区町村
	平成17年	平成7年からの増減	
513555623	1	+1	河南町
513555701	1	-0	※ 河南町
513555702	1	-2	河南町
513555703	1	+1	河南町
513555704	1	-1	河南町
513555711	1	+1	河南町
513555712	3	+5	河南町
513555714	1	+2	河南町
513555721	1	+0	河南町
513555723	1	+0	河南町
513555724	1	+0	河南町
513555801	1	+0	※ 河南町
513555802	1	+1	河南町
513555803	1	-1	※ 富田林市
513555804	1	-1	河南町
513555811	1	+2	河南町
513555812	1	+3	河南町
513555813	1	+0	河南町
513555821	1	+0	河南町
513555822	1	-1	河南町
513555901	1	+2	※ 富田林市
513555902	1	-2	河南町
513555903	1	-1	※ 富田林市
513555904	1	-0	河南町
513555911	1	+0	河南町
513555913	1	+1	河南町
513555921	1	-2	河南町
513555922	1	-0	河南町
513555924	1	+1	※ 河南町
513555931	1	+0	河南町
513555933	1	+0	河南町
513563001	0	-0	忠岡町
513563002	1	+0	※ 泉大津市
513563011	1	-1	※ 泉大津市
513563012	2	+1	泉大津市
513563014	2	+4	泉大津市
513563021	3	+4	泉大津市
513563022	3	+4	泉大津市
513563023	3	+3	泉大津市
513563024	3	+5	泉大津市
513563031	3	+3	泉大津市
513563032	3	-1	※ 泉大津市
513563033	3	+2	泉大津市
513563034	3	-2	泉大津市
513563041	1	-2	※ 泉大津市
513563042	3	+2	和泉市
513563043	2	+1	※ 泉大津市
513563044	2	-3	※ 泉大津市
513563051	3	+1	和泉市
513563052	4	-5	和泉市

地域メッシュ・コード	人口総数に関する階級区分		該当市区町村
	平成17年	平成7年からの増減	
513563053	2	-4	和泉市
513563054	3	-4	和泉市
513563061	3	-5	和泉市
513563062	1	-1	※ 和泉市
513563063	2	-1	和泉市
513563064	1	+1	※ 和泉市
513563071	1	-0	※ 堺市
513563072	1	+0	堺市
513563073	1	-2	※ 堺市
513563074	1	+2	堺市
513563081	1	+0	堺市
513563082	1	-2	堺市
513563083	1	+0	堺市
513563084	1	+0	堺市
513563091	1	+1	堺市
513563092	1	-2	堺市
513563093	1	-2	堺市
513563094	3	+1	堺市
513563112	1	+4	泉大津市
513563121	1	+4	泉大津市
513563122	2	-2	泉大津市
513563124	1	-1	泉大津市
513563131	3	-2	泉大津市
513563132	3	+3	泉大津市
513563133	2	+2	泉大津市
513563134	3	-3	※ 泉大津市
513563141	4	-4	※ 泉大津市
513563142	2	+3	※ 泉大津市
513563143	3	+4	※ 泉大津市
513563144	2	-0	※ 泉大津市
513563151	2	+2	※ 和泉市
513563152	3	+4	※ 和泉市
513563153	2	-2	※ 泉大津市
513563154	3	+3	※ 和泉市
513563161	3	+4	※ 和泉市
513563162	1	-1	※ 堺市
513563163	1	-2	※ 堺市
513563164	1	+1	※ 堺市
513563171	1	+2	堺市
513563172	1	+2	堺市
513563173	2	+3	堺市
513563174	1	+2	堺市
513563181	1	+1	堺市
513563182	1	-1	堺市
513563183	1	+3	堺市
513563184	1	+2	堺市
513563191	1	+1	堺市
513563192	3	-4	堺市
513563193	1	+2	堺市
513563194	2	+2	堺市

地域メッシュ別 人口総数に関する階級区分

地域メッシュ ・コード	人口総数に関する階級区分		該当市区町村
	平成17年	平成7年からの増減	
513563212	1	+0	泉大津市
513563214	0	-0	泉大津市
513563231	1	-1	泉大津市
513563232	3	+0	※ 泉大津市
513563234	1	-2	高石市
513563241	3	-1	高石市
513563242	4	-3	※ 高石市
513563243	3	-4	高石市
513563244	3	-3	高石市
513563251	3	-3	高石市
513563252	3	+1	高石市
513563253	3	-2	高石市
513563254	3	-3	※ 堺市
513563261	2	-2	高石市
513563262	2	+2	※ 堺市
513563263	3	-4	※ 堺市
513563264	3	+5	※ 堺市
513563271	3	-3	堺市
513563272	2	-1	堺市
513563273	2	-2	堺市
513563274	1	+2	堺市
513563281	3	-3	堺市
513563282	3	-3	堺市
513563283	2	-2	堺市
513563284	3	+0	堺市
513563291	2	-1	堺市
513563292	1	+1	堺市
513563293	3	-3	堺市
513563294	1	+1	堺市
513563331	1	-0	高石市
513563333	1	+0	高石市
513563341	2	+1	高石市
513563342	3	-2	高石市
513563343	1	-1	高石市
513563344	3	+4	高石市
513563351	3	-4	高石市
513563352	3	-2	※ 堺市
513563353	3	-0	高石市
513563354	3	-2	※ 堺市
513563361	3	-3	※ 堺市
513563362	3	+3	堺市
513563363	3	+2	※ 堺市
513563364	3	-2	堺市
513563371	3	+2	堺市
513563372	2	+3	堺市
513563373	3	+3	堺市
513563374	2	-1	堺市
513563381	3	-3	堺市
513563382	3	+2	堺市
513563383	3	-4	堺市

地域メッシュ ・コード	人口総数に関する階級区分		該当市区町村
	平成17年	平成7年からの増減	
513563384	3	+3	堺市
513563391	4	-4	堺市
513563392	3	-0	堺市
513563393	3	-1	堺市
513563394	3	+4	高石市
513563423	0	-0	高石市
513563442	1	-0	高石市
513563451	3	+4	高石市
513563452	3	+4	※ 堺市
513563453	2	+2	※ 堺市
513563454	3	+4	※ 堺市
513563461	3	-2	堺市
513563462	3	-2	堺市
513563463	3	-2	堺市
513563464	3	+1	堺市
513563471	2	+4	堺市
513563472	2	+1	堺市
513563473	3	+4	堺市
513563474	3	-5	堺市
513563481	2	-3	堺市
513563482	3	-3	堺市
513563483	3	+3	堺市
513563484	3	-3	堺市
513563491	3	-3	堺市
513563492	2	-2	堺市
513563493	3	-3	堺市
513563494	3	-2	堺市
513563544	1	+0	堺市
513563551	1	-1	堺市
513563552	2	+1	堺市
513563553	1	-2	堺市
513563554	3	+1	堺市
513563561	3	-4	堺市
513563562	2	+2	堺市
513563563	3	-4	堺市
513563564	3	-3	堺市
513563571	3	+4	堺市
513563572	3	-2	堺市
513563573	3	+2	堺市
513563574	3	+2	堺市
513563581	3	-2	堺市
513563582	3	-4	堺市
513563583	4	+4	堺市
513563584	3	+2	堺市
513563591	3	-1	堺市
513563592	3	-4	堺市
513563593	3	+4	堺市
513563594	2	+2	堺市
513563652	3	+2	堺市
513563654	2	+1	堺市

地域メッシュ ・コード	人口総数に関する階級区分		該当市区町村
	平成17年	平成7年からの増減	
513563661	3	-4	堺市
513563662	2	+3	堺市
513563663	3	-2	堺市
513563664	3	-4	堺市
513563671	3	-2	堺市
513563672	2	-0	堺市
513563673	1	-4	堺市
513563674	3	-2	堺市
513563681	2	+2	堺市
513563682	3	+5	堺市
513563683	1	-2	堺市
513563684	2	-4	堺市
513563691	3	+5	堺市
513563692	2	-3	堺市
513563693	3	-2	堺市
513563694	3	+4	堺市
513563724	0	-0	堺市
513563752	1	-2	堺市
513563761	2	-3	堺市
513563762	3	+3	堺市
513563763	1	+1	堺市
513563764	4	-0	堺市
513563771	1	+2	堺市
513563772	3	-4	堺市
513563773	3	-1	堺市
513563774	2	-3	堺市
513563781	3	-4	堺市
513563782	1	-1	堺市
513563783	3	-2	堺市
513563784	1	-0	堺市
513563791	3	+3	堺市
513563792	3	+4	堺市
513563793	2	+4	堺市
513563794	3	-1	堺市
513563861	1	-1	堺市
513563862	3	-3	堺市
513563863	1	-0	堺市
513563864	3	-2	堺市
513563871	3	-4	堺市
513563872	3	-3	堺市
513563873	3	-4	堺市
513563874	3	-1	堺市
513563881	3	-2	堺市
513563882	3	-2	堺市
513563883	3	+3	堺市
513563884	3	-3	堺市
513563891	3	-1	堺市
513563892	3	+3	堺市
513563893	3	-4	堺市
513563894	4	-2	堺市

地域メッシュ別 人口総数に関する階級区分

地域メッシュ・コード	人口総数に関する階級区分		該当市区町村
	平成17年	平成7年からの増減	
513563962	2	-3	堺市
513563963	0	-0	堺市
513563964	1	-1	堺市
513563971	4	-2	堺市
513563972	3	+4	堺市
513563973	2	+3	堺市
513563974	3	-1	堺市
513563981	3	-3	堺市
513563982	2	+3	堺市
513563983	3	+0	堺市
513563984	3	+1	堺市
513563991	3	-3	堺市
513563992	4	+5	堺市
513563993	4	+5	堺市
513563994	3	+2	堺市
513564001	2	+1	堺市
513564002	3	+2	堺市
513564003	3	+1	堺市
513564004	1	-2	堺市
513564011	3	+5	堺市
513564012	2	-4	堺市
513564013	3	+1	堺市
513564014	2	-2	堺市
513564021	1	-2	堺市
513564022	1	+1	※ 堺市
513564023	2	-2	堺市
513564024	1	+1	※ 堺市
513564031	1	-2	※ 堺市
513564032	1	+2	大阪狭山市
513564033	2	+4	※ 堺市
513564034	1	-2	大阪狭山市
513564041	3	+5	大阪狭山市
513564042	3	+2	※ 富田林市
513564043	2	+3	大阪狭山市
513564044	3	-4	※ 富田林市
513564051	2	-3	富田林市
513564052	2	-3	富田林市
513564053	3	+2	富田林市
513564054	3	-2	富田林市
513564061	3	+2	富田林市
513564062	1	-1	富田林市
513564063	3	+3	富田林市
513564064	1	+2	富田林市
513564071	2	-1	富田林市
513564072	3	-1	富田林市
513564073	1	-3	富田林市
513564074	1	+2	富田林市
513564081	3	-3	富田林市
513564082	3	+5	富田林市
513564083	2	+0	富田林市

地域メッシュ・コード	人口総数に関する階級区分		該当市区町村
	平成17年	平成7年からの増減	
513564084	2	-1	富田林市
513564091	2	-3	富田林市
513564092	1	-2	※ 富田林市
513564093	1	-3	※ 富田林市
513564094	1	-1	※ 富田林市
513564101	3	+0	堺市
513564102	1	+1	堺市
513564103	2	-1	堺市
513564104	2	-2	堺市
513564111	2	-2	堺市
513564112	1	-2	堺市
513564113	2	-2	堺市
513564114	1	+0	堺市
513564121	1	-2	堺市
513564122	1	-2	※ 堺市
513564123	2	+2	堺市
513564124	2	+3	※ 堺市
513564131	1	+3	※ 堺市
513564132	2	+1	※ 堺市
513564133	3	+1	※ 堺市
513564134	3	+2	※ 堺市
513564141	2	+2	大阪狭山市
513564142	2	+2	※ 富田林市
513564143	2	+2	大阪狭山市
513564144	1	-2	※ 大阪狭山市
513564151	2	-2	富田林市
513564152	1	-2	※ 堺市
513564153	1	+1	※ 堺市
513564154	1	-1	堺市
513564161	1	+2	※ 堺市
513564162	1	-1	※ 堺市
513564172	1	-2	富田林市
513564174	1	+2	富田林市
513564181	1	+1	富田林市
513564182	2	-1	富田林市
513564183	1	+0	富田林市
513564184	2	-2	富田林市
513564191	1	増減なし	※ 富田林市
513564192	1	+1	河南町
513564193	1	+2	※ 富田林市
513564194	1	+0	※ 河南町
513564201	1	-1	堺市
513564202	2	+2	堺市
513564203	2	+4	堺市
513564204	2	+0	堺市
513564211	1	-2	堺市
513564212	2	-0	堺市
513564213	1	+1	堺市
513564214	3	+2	堺市
513564221	3	-3	堺市

地域メッシュ・コード	人口総数に関する階級区分		該当市区町村
	平成17年	平成7年からの増減	
513564222	2	-1	堺市
513564223	3	-2	堺市
513564224	2	+1	堺市
513564231	3	-2	堺市
513564232	3	+2	※ 堺市
513564233	3	+3	堺市
513564234	3	-2	堺市
513564241	2	-2	※ 堺市
513564242	2	+0	大阪狭山市
513564243	1	+2	※ 堺市
513564244	1	-0	※ 堺市
513564251	1	-2	堺市
513564252	1	-0	堺市
513564253	1	+2	堺市
513564254	1	-0	堺市
513564261	1	+0	堺市
513564272	1	-0	富田林市
513564273	1	-0	富田林市
513564274	2	-4	富田林市
513564281	1	-2	富田林市
513564282	2	+2	富田林市
513564283	2	+1	富田林市
513564284	3	+4	富田林市
513564291	2	+1	富田林市
513564292	1	増減なし	※ 富田林市
513564293	1	-2	富田林市
513564294	1	-0	※ 富田林市
513564301	3	+4	堺市
513564302	2	+3	堺市
513564303	3	+4	堺市
513564304	3	+5	堺市
513564311	1	-0	堺市
513564312	3	-3	堺市
513564313	2	+4	堺市
513564314	2	+2	堺市
513564321	3	-1	堺市
513564322	3	+4	堺市
513564323	2	-2	堺市
513564324	3	-4	堺市
513564331	3	-4	堺市
513564332	3	-3	堺市
513564333	2	+3	堺市
513564334	3	-4	堺市
513564341	1	+0	※ 堺市
513564342	1	-1	※ 堺市
513564343	1	+1	堺市
513564344	1	-1	堺市
513564351	1	+1	堺市
513564352	1	+2	堺市
513564353	1	-1	堺市

地域メッシュ別 人口総数に関する階級区分

地域メッシュ ・コード	人口総数に関する階級区分		該当市区町村
	平成17年	平成7年からの増減	
513564354	2	-2	堺市
513564361	1	-0	堺市
513564362	2	+2	堺市
513564363	2	-3	堺市
513564364	2	-2	※ 堺市
513564371	2	+3	富田林市
513564372	2	+1	※ 富田林市
513564373	1	+3	※ 富田林市
513564374	1	-2	※ 富田林市
513564381	1	-2	富田林市
513564382	3	+2	※ 富田林市
513564383	1	+1	※ 富田林市
513564384	2	-2	※ 羽曳野市
513564391	2	-2	※ 富田林市
513564393	1	-1	羽曳野市
513564394	1	-1	羽曳野市
513564401	3	+3	堺市
513564402	2	+4	堺市
513564403	3	+2	堺市
513564404	2	+3	堺市
513564411	3	+4	堺市
513564412	3	+2	堺市
513564413	3	+1	堺市
513564414	3	+4	堺市
513564421	3	-2	堺市
513564422	1	-1	堺市
513564423	3	-3	堺市
513564424	3	-3	堺市
513564431	2	+4	堺市
513564432	3	-3	堺市
513564433	3	+4	堺市
513564434	2	+2	堺市
513564441	3	-2	堺市
513564442	1	-1	堺市
513564443	2	-0	堺市
513564444	1	-0	堺市
513564451	1	+2	堺市
513564452	1	-1	堺市
513564453	1	+1	堺市
513564454	1	+1	堺市
513564461	2	-2	堺市
513564462	1	-1	堺市
513564463	1	-2	堺市
513564464	1	-0	※ 堺市
513564471	1	+2	羽曳野市
513564472	1	-1	羽曳野市
513564473	3	+2	羽曳野市
513564474	3	+2	羽曳野市
513564481	1	-0	羽曳野市
513564482	1	+1	羽曳野市

地域メッシュ ・コード	人口総数に関する階級区分		該当市区町村
	平成17年	平成7年からの増減	
513564483	1	+2	羽曳野市
513564484	1	-2	羽曳野市
513564491	1	+2	羽曳野市
513564492	1	-0	羽曳野市
513564493	1	-1	羽曳野市
513564494	1	-2	羽曳野市
513564501	2	-3	堺市
513564502	1	+2	堺市
513564503	3	-3	堺市
513564504	3	+3	堺市
513564511	3	+3	堺市
513564512	3	-4	堺市
513564513	3	-5	堺市
513564514	3	-5	堺市
513564521	3	-3	堺市
513564522	3	-2	堺市
513564523	3	-1	堺市
513564524	3	-2	堺市
513564531	3	-2	堺市
513564532	1	-0	堺市
513564533	2	+0	堺市
513564534	1	+0	堺市
513564541	1	+2	堺市
513564542	1	-2	堺市
513564543	1	-1	堺市
513564544	2	+2	堺市
513564551	2	+4	堺市
513564552	1	+2	堺市
513564553	2	+3	堺市
513564554	1	-2	※ 堺市
513564561	1	+2	※ 堺市
513564562	2	-2	羽曳野市
513564563	2	+3	※ 堺市
513564564	2	+2	羽曳野市
513564571	3	-3	羽曳野市
513564572	3	+4	羽曳野市
513564573	1	-3	羽曳野市
513564574	3	+4	羽曳野市
513564581	2	-1	羽曳野市
513564582	3	-1	羽曳野市
513564583	3	+4	羽曳野市
513564584	3	+1	羽曳野市
513564591	2	-3	羽曳野市
513564592	1	+2	羽曳野市
513564593	2	+2	羽曳野市
513564594	1	-0	羽曳野市
513564601	3	+4	堺市
513564602	4	-4	堺市
513564603	3	+5	堺市
513564604	3	+5	堺市

地域メッシュ ・コード	人口総数に関する階級区分		該当市区町村
	平成17年	平成7年からの増減	
513564611	3	+3	堺市
513564612	1	-1	堺市
513564613	2	+1	堺市
513564614	2	-1	堺市
513564621	2	-2	堺市
513564622	1	+4	堺市
513564623	1	+1	堺市
513564624	1	-1	堺市
513564631	2	+2	堺市
513564632	1	+2	堺市
513564633	1	-0	堺市
513564634	1	-0	※ 堺市
513564641	1	-2	※ 堺市
513564642	2	-1	※ 堺市
513564643	2	+1	※ 堺市
513564644	2	+1	※ 堺市
513564651	1	+1	堺市
513564652	1	-2	羽曳野市
513564653	1	-2	※ 堺市
513564654	2	-1	※ 堺市
513564661	2	+2	羽曳野市
513564662	3	+0	羽曳野市
513564663	3	+2	羽曳野市
513564664	3	+1	羽曳野市
513564671	3	-3	羽曳野市
513564672	2	-3	羽曳野市
513564673	3	-3	羽曳野市
513564674	3	+4	※ 羽曳野市
513564681	2	+0	※ 羽曳野市
513564682	3	+3	羽曳野市
513564683	2	-3	※ 羽曳野市
513564684	3	+1	羽曳野市
513564691	2	-2	羽曳野市
513564692	1	+0	※ 羽曳野市
513564693	2	+1	羽曳野市
513564694	1	-1	※ 柏原市
513564701	3	+5	堺市
513564702	3	+5	堺市
513564703	3	+2	堺市
513564704	3	+3	堺市
513564711	3	+4	堺市
513564712	2	-2	堺市
513564713	4	+2	堺市
513564714	3	-2	堺市
513564721	1	-1	堺市
513564722	1	-2	堺市
513564724	1	-1	※ 堺市
513564731	2	+2	堺市
513564732	1	-2	※ 堺市
513564733	1	+2	※ 堺市

地域メッシュ別 人口総数に関する階級区分

地域メッシュ ・コード	人口総数に関する階級区分		該当市区町村
	平成17年	平成7年からの増減	
513564734	2	-3	※ 堺市
513564741	1	-1	松原市
513564742	3	-3	※ 堺市
513564743	2	-2	松原市
513564744	3	-2	松原市
513564751	1	-0	※ 堺市
513564752	2	+2	羽曳野市
513564753	1	+1	※ 松原市
513564754	3	+2	※ 松原市
513564761	1	-2	羽曳野市
513564762	2	+2	羽曳野市
513564763	2	-3	羽曳野市
513564764	3	+1	羽曳野市
513564771	3	+5	※ 羽曳野市
513564772	3	+4	※ 羽曳野市
513564773	3	-5	※ 羽曳野市
513564774	3	-2	※ 羽曳野市
513564781	2	+3	※ 羽曳野市
513564782	2	-2	※ 羽曳野市
513564783	2	-4	※ 羽曳野市
513564784	2	+2	※ 羽曳野市
513564791	1	-1	※ 羽曳野市
513564792	2	+3	※ 柏原市
513564793	3	-2	※ 羽曳野市
513564794	3	-2	※ 柏原市
513564801	3	+4	堺市
513564802	2	-2	堺市
513564803	2	+1	堺市
513564804	3	-3	堺市
513564811	4	-5	堺市
513564812	3	+2	堺市
513564813	5	+5	堺市
513564814	3	-3	堺市
513564821	0	-0	堺市
513564822	1	-2	※ 堺市
513564823	2	+4	堺市
513564824	1	-2	※ 堺市
513564831	2	+3	松原市
513564832	3	-4	松原市
513564833	3	-2	松原市
513564834	3	-4	松原市
513564841	3	+1	松原市
513564842	3	+1	松原市
513564843	3	+3	松原市
513564844	3	-3	松原市
513564851	2	-3	※ 松原市
513564852	3	+3	※ 松原市
513564853	1	-1	※ 松原市
513564854	3	-3	羽曳野市
513564861	3	-3	羽曳野市

地域メッシュ ・コード	人口総数に関する階級区分		該当市区町村
	平成17年	平成7年からの増減	
513564862	3	+2	羽曳野市
513564863	3	-4	羽曳野市
513564864	2	-1	※ 羽曳野市
513564871	2	-4	※ 羽曳野市
513564872	3	-1	藤井寺市
513564873	3	+2	※ 藤井寺市
513564874	3	+1	藤井寺市
513564881	3	-4	藤井寺市
513564882	2	+1	藤井寺市
513564883	3	-0	藤井寺市
513564884	3	+1	藤井寺市
513564891	3	-0	藤井寺市
513564892	2	+3	※ 柏原市
513564893	3	-2	藤井寺市
513564894	2	-0	※ 柏原市
513564901	3	+1	堺市
513564902	3	+4	堺市
513564903	3	-4	堺市
513564904	4	-4	堺市
513564911	3	+5	堺市
513564912	3	-2	※ 堺市
513564913	3	+0	堺市
513564914	3	+4	※ 堺市
513564921	4	-2	※ 堺市
513564922	3	-4	※ 堺市
513564923	3	+3	松原市
513564924	3	+1	松原市
513564931	4	+2	松原市
513564932	3	-3	松原市
513564933	3	+3	松原市
513564934	3	-4	松原市
513564941	3	+2	松原市
513564942	3	-1	松原市
513564943	3	+2	松原市
513564944	3	+3	松原市
513564951	3	-1	※ 松原市
513564952	3	-4	※ 松原市
513564953	2	+2	松原市
513564954	3	-4	松原市
513564961	3	+2	※ 松原市
513564962	3	+3	※ 羽曳野市
513564963	3	+0	※ 松原市
513564964	2	+2	※ 羽曳野市
513564971	3	-1	※ 藤井寺市
513564972	3	-2	藤井寺市
513564973	3	+4	藤井寺市
513564974	3	-4	藤井寺市
513564981	2	+4	藤井寺市
513564982	3	-3	藤井寺市
513564983	2	+2	藤井寺市

地域メッシュ ・コード	人口総数に関する階級区分		該当市区町村
	平成17年	平成7年からの増減	
513564984	2	+1	藤井寺市
513564991	3	+0	藤井寺市
513564992	3	-3	藤井寺市
513564993	2	-3	※ 柏原市
513564994	2	-2	※ 柏原市
513565001	1	-1	河南町
513565002	2	+0	河南町
513565003	2	-0	河南町
513565004	2	-1	※ 河南町
513565011	1	+1	※ 河南町
513565013	1	+1	※ 河南町
513565022	1	+0	※ 太子町
513565023	1	+1	太子町
513565024	1	-1	太子町
513565101	1	-1	河南町
513565102	1	-1	※ 太子町
513565103	1	-0	※ 太子町
513565104	1	-0	※ 太子町
513565111	1	+1	太子町
513565112	1	+0	太子町
513565113	1	-1	太子町
513565114	1	+1	太子町
513565121	1	+2	太子町
513565122	1	-2	太子町
513565123	2	+2	太子町
513565124	1	-0	太子町
513565201	1	-2	太子町
513565202	1	+1	太子町
513565203	1	+2	※ 富田林市
513565204	1	+1	太子町
513565211	1	+1	太子町
513565212	2	+1	太子町
513565213	2	+3	太子町
513565214	2	+2	太子町
513565221	1	+2	太子町
513565223	1	+3	太子町
513565301	1	-1	※ 富田林市
513565302	1	+1	※ 羽曳野市
513565303	1	+2	羽曳野市
513565304	1	-0	羽曳野市
513565311	2	+2	※ 太子町
513565312	1	-2	太子町
513565313	1	-1	※ 羽曳野市
513565314	1	-1	※ 太子町
513565402	1	-1	羽曳野市
513565403	1	+1	羽曳野市
513565404	1	+1	羽曳野市
513565411	1	-0	羽曳野市
513565501	1	-2	羽曳野市
513565503	1	-1	羽曳野市



地域メッシュ別 人口総数に関する階級区分

地域メッシュ・コード	人口総数に関する階級区分		該当市区町村
	平成17年	平成7年からの増減	
513565511	0	-0	羽曳野市
513565602	1	+1	※ 柏原市
513565603	1	+2	※ 柏原市
513565604	2	-1	※ 柏原市
513565611	1	+0	柏原市
513565612	1	+0	柏原市
513565613	2	+2	柏原市
513565614	1	-2	柏原市
513565621	1	+1	柏原市
513565701	1	-2	柏原市
513565702	3	-0	柏原市
513565703	3	-2	柏原市
513565704	3	+2	柏原市
513565711	3	-1	柏原市
513565712	2	+2	柏原市
513565713	3	-2	柏原市
513565714	2	-1	柏原市
513565721	0	-0	柏原市
513565723	1	-0	柏原市
513565724	0	-0	柏原市
513565801	3	+2	柏原市
513565802	2	-1	柏原市
513565803	1	-2	※ 柏原市
513565804	2	+1	柏原市
513565811	2	-3	柏原市
513565812	3	-2	柏原市
513565813	1	+1	柏原市
513565814	1	-4	柏原市
513565821	1	+1	柏原市
513565822	1	+1	柏原市
513565823	1	+2	柏原市
513565824	1	-2	柏原市
513565833	1	+1	柏原市
513565834	0	-0	柏原市
513565901	1	-1	※ 柏原市
513565902	1	+1	柏原市
513565903	3	+2	※ 柏原市
513565904	1	-1	柏原市
513565911	1	+0	柏原市
513565912	1	+1	柏原市
513565922	1	-0	柏原市
513565931	1	-1	柏原市
513565932	0	-0	柏原市
513565934	1	-1	柏原市
513565943	1	-0	柏原市
513573062	1	+1	堺市
513573063	0	-0	堺市
513573071	1	-1	堺市
513573072	3	+4	堺市
513573073	1	+1	堺市

地域メッシュ・コード	人口総数に関する階級区分		該当市区町村
	平成17年	平成7年からの増減	
513573074	2	-2	堺市
513573081	3	+2	堺市
513573082	3	+1	堺市
513573083	3	+5	堺市
513573084	3	-1	堺市
513573091	4	+0	堺市
513573092	3	-3	堺市
513573093	3	-4	堺市
513573094	2	+2	※ 大阪市 住吉区
513573162	1	+0	堺市
513573171	1	-1	堺市
513573172	3	+3	堺市
513573173	1	-2	堺市
513573174	2	-3	※ 大阪市 住之江区
513573181	2	-4	堺市
513573182	3	-4	堺市
513573183	2	-2	※ 大阪市 住之江区
513573184	3	-3	※ 大阪市 住吉区
513573191	1	-4	※ 大阪市 住吉区
513573192	3	-4	※ 大阪市 住吉区
513573193	4	-4	※ 大阪市 住吉区
513573194	4	-4	大阪市 住吉区
513573263	1	+1	※ 大阪市 住之江区
513573264	2	+3	※ 大阪市 住之江区
513573271	1	-2	※ 大阪市 住之江区
513573272	3	+1	※ 大阪市 住之江区
513573273	4	+1	大阪市 住之江区
513573274	3	-2	大阪市 住之江区
513573281	4	-2	大阪市 住之江区
513573282	4	-3	大阪市 住之江区
513573283	3	+1	大阪市 住之江区
513573284	4	-3	大阪市 住之江区
513573291	4	-2	※ 大阪市 住吉区
513573292	4	-2	大阪市 住吉区
513573293	4	-1	※ 大阪市 住吉区
513573294	4	-4	大阪市 住吉区
513573332	1	+0	大阪市 住之江区
513573341	1	-0	大阪市 住之江区
513573344	1	+0	大阪市 住之江区
513573351	0	-0	大阪市 住之江区
513573352	2	-2	大阪市 住之江区
513573353	1	-0	大阪市 住之江区
513573354	2	-4	大阪市 住之江区
513573361	1	+0	大阪市 住之江区
513573362	3	+4	大阪市 住之江区
513573363	1	-1	大阪市 住之江区
513573364	1	-2	大阪市 住之江区
513573371	2	+3	大阪市 住之江区
513573372	1	+2	大阪市 住之江区
513573373	1	+0	大阪市 住之江区

地域メッシュ・コード	人口総数に関する階級区分		該当市区町村
	平成17年	平成7年からの増減	
513573374	2	-1	大阪市 住之江区
513573381	4	-1	大阪市 住之江区
513573382	4	+0	大阪市 住之江区
513573383	4	-1	大阪市 住之江区
513573384	5	-4	大阪市 住之江区
513573391	3	-3	※ 大阪市 住吉区
513573392	4	+3	大阪市 住吉区
513573393	4	+2	※ 大阪市 住吉区
513573394	4	-3	大阪市 住吉区
513573451	1	増減なし	大阪市 住之江区
513573452	0	-0	大阪市 住之江区
513573453	0	-0	大阪市 住之江区
513573454	0	-0	大阪市 住之江区
513573461	1	-0	大阪市 住之江区
513573462	1	-1	大阪市 住之江区
513573464	0	-0	大阪市 住之江区
513573471	1	-3	大阪市 住之江区
513573472	3	-2	大阪市 住之江区
513573474	3	+3	大阪市 住之江区
513573481	5	+0	大阪市 住之江区
513573482	4	+4	大阪市 住之江区
513573483	3	-5	※ 大阪市 西成区
513573484	4	+3	※ 大阪市 西成区
513573491	4	-4	※ 大阪市 住吉区
513573492	3	-3	大阪市 住吉区
513573493	5	+3	※ 大阪市 住吉区
513573494	4	-2	※ 大阪市 阿倍野区
513573532	4	-4	大阪市 住之江区
513573533	1	-1	大阪市 住之江区
513573534	4	-3	大阪市 住之江区
513573541	3	-4	大阪市 住之江区
513573542	1	+0	大阪市 住之江区
513573543	4	-4	大阪市 住之江区
513573572	1	+0	※ 大阪市 住之江区
513573573	1	-0	大阪市 大正区
513573574	1	+0	※ 大阪市 大正区
513573581	1	-0	※ 大阪市 西成区
513573582	3	-4	大阪市 西成区
513573583	2	-0	※ 大阪市 西成区
513573584	4	-2	大阪市 西成区
513573591	4	-3	大阪市 西成区
513573592	4	+3	※ 大阪市 阿倍野区
513573593	5	-3	大阪市 西成区
513573594	4	-3	※ 大阪市 阿倍野区
513573631	1	-1	大阪市 住之江区
513573632	4	-5	大阪市 住之江区
513573633	1	-0	大阪市 住之江区
513573634	1	+2	大阪市 住之江区
513573641	2	-4	大阪市 住之江区
513573643	1	+2	大阪市 住之江区

地域メッシュ別 人口総数に関する階級区分

地域メッシュ ・コード	人口総数に関する階級区分		該当市区町村
	平成17年	平成7年からの増減	
513573661	1	+1	大阪市 大正区
513573662	3	-3	大阪市 大正区
513573663	3	+0	大阪市 大正区
513573664	1	-1	大阪市 大正区
513573671	2	-2	大阪市 大正区
513573672	3	-2	大阪市 大正区
513573673	1	-1	大阪市 大正区
513573674	4	-3	大阪市 大正区
513573681	0	-1	※ 大阪市 大正区
513573682	3	-2	大阪市 西成区
513573683	2	-3	※ 大阪市 大正区
513573684	3	-0	大阪市 西成区
513573691	5	-5	大阪市 西成区
513573692	4	-2	大阪市 西成区
513573693	5	-5	大阪市 西成区
513573694	5	-4	大阪市 西成区
513573742	1	+0	大阪市 住之江区
513573743	0	-0	大阪市 港区
513573744	0	-0	大阪市 港区
513573753	1	+0	大阪市 港区
513573754	1	増減なし	大阪市 港区
513573761	3	-5	大阪市 大正区
513573762	1	-2	大阪市 大正区
513573763	1	-0	※ 大阪市 港区
513573771	1	-2	大阪市 大正区
513573772	4	-4	大阪市 大正区
513573773	1	-2	大阪市 大正区
513573774	3	-3	大阪市 大正区
513573781	1	-2	※ 大阪市 大正区
513573782	3	-1	大阪市 西成区
513573783	3	-3	※ 大阪市 大正区
513573784	3	-2	大阪市 西成区
513573791	5	-3	大阪市 西成区
513573792	5	-4	大阪市 西成区
513573793	4	-4	大阪市 西成区
513573794	5	+2	大阪市 西成区
513573833	1	+0	大阪市 此花区
513573841	1	-0	大阪市 港区
513573842	3	+2	大阪市 港区
513573843	1	-1	※ 大阪市 港区
513573844	3	-3	大阪市 港区
513573851	1	+1	大阪市 港区
513573852	4	-4	大阪市 港区
513573853	3	-4	大阪市 港区
513573854	4	-4	大阪市 港区
513573861	1	+2	大阪市 港区
513573863	4	+2	大阪市 港区
513573864	1	-1	※ 大阪市 港区
513573871	4	-2	大阪市 大正区
513573872	5	-2	大阪市 大正区

地域メッシュ ・コード	人口総数に関する階級区分		該当市区町村
	平成17年	平成7年からの増減	
513573873	4	-3	※ 大阪市 大正区
513573874	4	-0	大阪市 大正区
513573881	2	+3	※ 大阪市 大正区
513573882	2	-2	※ 大阪市 浪速区
513573883	2	-2	※ 大阪市 大正区
513573884	2	+2	※ 大阪市 浪速区
513573891	3	-2	※ 大阪市 浪速区
513573892	3	+1	※ 大阪市 浪速区
513573893	3	-1	大阪市 浪速区
513573894	4	+4	大阪市 浪速区
513573931	1	-0	※ 大阪市 此花区
513573932	0	-0	大阪市 此花区
513573934	0	-0	大阪市 此花区
513573941	1	-2	大阪市 此花区
513573942	0	-0	※ 大阪市 此花区
513573943	1	+0	大阪市 此花区
513573944	1	+0	大阪市 此花区
513573951	1	-2	大阪市 港区
513573952	3	-3	大阪市 港区
513573954	3	+2	大阪市 港区
513573961	5	-4	大阪市 港区
513573962	2	-2	大阪市 港区
513573963	5	-1	大阪市 港区
513573964	4	-4	大阪市 港区
513573971	2	-0	※ 大阪市 港区
513573972	4	-2	大阪市 大正区
513573973	4	-3	※ 大阪市 港区
513573974	3	-3	※ 大阪市 港区
513573981	4	+5	大阪市 大正区
513573982	1	-4	※ 大阪市 大正区
513573983	5	-1	※ 大阪市 大正区
513573984	3	-3	※ 大阪市 大正区
513573991	3	-4	大阪市 浪速区
513573992	4	+5	大阪市 浪速区
513573993	3	+5	大阪市 浪速区
513573994	3	+5	※ 大阪市 浪速区
513574001	3	-3	※ 大阪市 住吉区
513574002	3	-5	※ 大阪市 住吉区
513574003	2	-2	大阪市 住吉区
513574004	2	-2	※ 大阪市 住吉区
513574011	3	+5	堺市
513574012	3	+2	※ 堺市
513574013	2	+0	※ 大阪市 住吉区
513574014	1	-3	※ 堺市
513574021	3	+1	松原市
513574022	3	-3	松原市
513574023	3	-2	※ 大阪市 東住吉区
513574024	4	+2	松原市
513574031	3	-3	松原市
513574032	2	-0	松原市

地域メッシュ ・コード	人口総数に関する階級区分		該当市区町村
	平成17年	平成7年からの増減	
513574033	3	-4	松原市
513574034	1	-3	松原市
513574041	3	-3	松原市
513574042	2	-3	松原市
513574043	3	+2	松原市
513574044	1	-1	松原市
513574051	2	+0	松原市
513574052	1	-1	※ 松原市
513574053	2	+2	※ 大阪市 平野区
513574054	1	+2	※ 大阪市 平野区
513574061	2	-3	松原市
513574062	1	-0	※ 松原市
513574063	1	-1	松原市
513574064	1	-2	※ 八尾市
513574071	1	増減なし	※ 八尾市
513574072	2	-0	※ 八尾市
513574073	2	+3	八尾市
513574074	3	-2	八尾市
513574081	2	+2	※ 八尾市
513574082	1	-1	※ 八尾市
513574083	2	+2	※ 八尾市
513574084	1	-0	※ 八尾市
513574091	3	+2	※ 柏原市
513574092	3	-4	柏原市
513574093	3	+2	※ 柏原市
513574094	3	-3	柏原市
513574101	3	-2	大阪市 住吉区
513574102	3	+2	大阪市 住吉区
513574103	4	+2	大阪市 住吉区
513574104	4	-0	大阪市 住吉区
513574111	3	+2	※ 大阪市 住吉区
513574112	1	+2	※ 大阪市 住吉区
513574113	5	-3	大阪市 住吉区
513574114	4	-4	※ 大阪市 住吉区
513574121	2	-1	※ 大阪市 東住吉区
513574122	3	-3	松原市
513574123	2	-3	※ 大阪市 東住吉区
513574124	2	-3	※ 大阪市 東住吉区
513574131	2	-4	松原市
513574132	1	+2	※ 大阪市 平野区
513574133	2	-3	※ 大阪市 東住吉区
513574134	1	-4	※ 大阪市 東住吉区
513574141	1	-2	※ 大阪市 平野区
513574142	1	+0	※ 大阪市 平野区
513574143	1	-2	大阪市 平野区
513574144	2	-2	大阪市 平野区
513574151	1	+2	※ 大阪市 平野区
513574152	1	+1	※ 大阪市 平野区
513574153	3	-3	※ 大阪市 平野区
513574154	3	+3	大阪市 平野区

地域メッシュ別 人口総数に関する階級区分

地域メッシュ・コード	人口総数に関する階級区分		該当市区町村
	平成17年	平成7年からの増減	
513574161	2	+3	※ 大阪市 平野区
513574162	1	+2	※ 八尾市
513574163	3	+4	※ 大阪市 平野区
513574164	1	+0	八尾市
513574171	1	+2	八尾市
513574172	1	-1	八尾市
513574173	2	+1	八尾市
513574174	0	-0	八尾市
513574181	1	-1	八尾市
513574182	1	+2	※ 八尾市
513574183	1	-0	八尾市
513574184	3	+4	八尾市
513574191	3	+1	※ 八尾市
513574192	2	-2	※ 八尾市
513574193	3	-3	八尾市
513574194	3	-2	※ 八尾市
513574201	4	-2	大阪市 住吉区
513574202	5	-1	大阪市 住吉区
513574203	4	+5	大阪市 住吉区
513574204	4	+3	大阪市 住吉区
513574211	5	+0	大阪市 住吉区
513574212	3	-2	※ 大阪市 住吉区
513574213	5	-5	大阪市 住吉区
513574214	4	+4	※ 大阪市 住吉区
513574221	2	-2	大阪市 東住吉区
513574222	4	-5	大阪市 東住吉区
513574223	4	-4	大阪市 東住吉区
513574224	4	-2	大阪市 東住吉区
513574231	3	-2	大阪市 東住吉区
513574232	4	-3	※ 大阪市 東住吉区
513574233	3	-1	大阪市 東住吉区
513574234	5	+1	※ 大阪市 東住吉区
513574241	3	+0	大阪市 平野区
513574242	2	-1	大阪市 平野区
513574243	4	+3	大阪市 平野区
513574244	3	-2	大阪市 平野区
513574251	2	+2	大阪市 平野区
513574252	3	+3	大阪市 平野区
513574253	3	-4	大阪市 平野区
513574254	3	-0	大阪市 平野区
513574261	5	-3	※ 大阪市 平野区
513574262	3	+4	※ 大阪市 平野区
513574263	3	-5	大阪市 平野区
513574264	4	-4	※ 大阪市 平野区
513574271	3	-2	八尾市
513574272	1	-1	八尾市
513574273	3	+3	八尾市
513574274	1	+2	八尾市
513574281	3	+2	八尾市
513574282	4	+3	八尾市

地域メッシュ・コード	人口総数に関する階級区分		該当市区町村
	平成17年	平成7年からの増減	
513574283	2	+2	八尾市
513574284	3	-1	八尾市
513574291	3	+3	八尾市
513574292	2	-1	八尾市
513574293	3	-3	八尾市
513574294	1	-0	八尾市
513574301	4	+3	大阪市 住吉区
513574302	4	+2	大阪市 住吉区
513574303	4	-3	大阪市 住吉区
513574304	4	-4	※ 大阪市 阿倍野区
513574311	2	-4	※ 大阪市 住吉区
513574312	2	+1	※ 大阪市 住吉区
513574313	3	-1	※ 大阪市 阿倍野区
513574314	2	+1	大阪市 東住吉区
513574321	3	-2	大阪市 東住吉区
513574322	4	-2	大阪市 東住吉区
513574323	4	+2	大阪市 東住吉区
513574324	4	-4	大阪市 東住吉区
513574331	4	+3	※ 大阪市 東住吉区
513574332	3	-2	※ 大阪市 東住吉区
513574333	4	+3	※ 大阪市 東住吉区
513574334	4	-2	大阪市 平野区
513574341	4	-1	大阪市 平野区
513574342	4	+4	大阪市 平野区
513574343	4	-2	大阪市 平野区
513574344	4	+1	大阪市 平野区
513574351	4	+5	大阪市 平野区
513574352	3	-0	大阪市 平野区
513574353	4	-2	※ 大阪市 平野区
513574354	2	+3	※ 大阪市 平野区
513574361	2	-4	※ 大阪市 平野区
513574362	2	-3	※ 大阪市 平野区
513574363	2	-1	※ 大阪市 平野区
513574364	3	+1	八尾市
513574371	3	+2	八尾市
513574372	3	+4	八尾市
513574373	4	+1	八尾市
513574374	3	+4	八尾市
513574381	3	-3	八尾市
513574382	3	-1	八尾市
513574383	3	-2	八尾市
513574384	3	-2	八尾市
513574391	3	-2	八尾市
513574392	2	+2	八尾市
513574393	3	+5	八尾市
513574394	3	+0	八尾市
513574401	3	+0	大阪市 住吉区
513574402	4	+4	※ 大阪市 阿倍野区
513574403	3	+2	※ 大阪市 阿倍野区
513574404	4	+3	※ 大阪市 阿倍野区

地域メッシュ・コード	人口総数に関する階級区分		該当市区町村
	平成17年	平成7年からの増減	
513574411	4	+4	※ 大阪市 阿倍野区
513574412	4	-0	大阪市 東住吉区
513574413	4	+2	※ 大阪市 阿倍野区
513574414	4	-3	※ 大阪市 阿倍野区
513574421	4	-3	大阪市 東住吉区
513574422	4	-2	大阪市 東住吉区
513574423	4	+4	大阪市 東住吉区
513574424	4	+3	大阪市 東住吉区
513574431	3	-3	※ 大阪市 東住吉区
513574432	4	+3	大阪市 平野区
513574433	3	-4	※ 大阪市 東住吉区
513574434	4	+2	大阪市 平野区
513574441	3	-2	大阪市 平野区
513574442	4	-3	※ 大阪市 平野区
513574443	4	-2	大阪市 平野区
513574444	3	-1	※ 大阪市 平野区
513574451	3	-2	※ 大阪市 平野区
513574452	3	-0	※ 大阪市 平野区
513574453	4	+2	※ 大阪市 平野区
513574454	3	-4	大阪市 平野区
513574461	2	-2	※ 大阪市 平野区
513574462	2	-3	八尾市
513574463	1	-2	※ 大阪市 平野区
513574464	1	-0	八尾市
513574471	3	-2	八尾市
513574472	4	+4	八尾市
513574473	2	+2	八尾市
513574474	3	-3	八尾市
513574481	4	-4	八尾市
513574482	3	+2	八尾市
513574483	3	-2	八尾市
513574484	3	+2	八尾市
513574491	3	-2	八尾市
513574492	3	-4	八尾市
513574493	3	+2	八尾市
513574494	3	-4	八尾市
513574501	3	+1	大阪市 阿倍野区
513574502	4	+4	大阪市 阿倍野区
513574503	4	+3	※ 大阪市 阿倍野区
513574504	4	+2	大阪市 阿倍野区
513574511	4	-3	大阪市 阿倍野区
513574512	4	+1	※ 大阪市 阿倍野区
513574513	4	+3	大阪市 阿倍野区
513574514	4	-1	※ 大阪市 阿倍野区
513574521	4	-4	大阪市 東住吉区
513574522	4	+2	大阪市 東住吉区
513574523	4	+3	大阪市 東住吉区
513574524	4	-4	大阪市 東住吉区
513574531	3	-3	※ 大阪市 東住吉区
513574532	3	+4	大阪市 平野区

地域メッシュ別 人口総数に関する階級区分

地域メッシュ ・コード	人口総数に関する階級区分		該当市区町村
	平成17年	平成7年からの増減	
513574533	3	-4	※ 大阪市 東住吉区
513574534	3	+0	※ 大阪市 東住吉区
513574541	3	-2	大阪市 平野区
513574542	3	+2	大阪市 平野区
513574543	4	+2	※ 大阪市 生野区
513574544	3	+1	大阪市 平野区
513574551	3	+3	大阪市 平野区
513574552	3	+1	大阪市 平野区
513574553	3	+4	大阪市 平野区
513574554	3	-0	※ 大阪市 平野区
513574561	1	+0	※ 大阪市 平野区
513574562	2	-2	八尾市
513574563	2	+3	※ 大阪市 平野区
513574564	3	-4	※ 八尾市
513574571	3	-4	八尾市
513574572	3	+3	八尾市
513574573	3	-0	※ 八尾市
513574574	3	-3	八尾市
513574581	3	-2	八尾市
513574582	3	+2	八尾市
513574583	3	+3	八尾市
513574584	3	+5	八尾市
513574591	3	-2	八尾市
513574592	3	-4	八尾市
513574593	3	+0	八尾市
513574594	3	+2	八尾市
513574601	4	-3	※ 大阪市 阿倍野区
513574602	4	-0	大阪市 阿倍野区
513574603	5	-5	※ 大阪市 阿倍野区
513574604	4	+3	大阪市 阿倍野区
513574611	4	+0	大阪市 阿倍野区
513574612	4	+0	※ 大阪市 阿倍野区
513574613	4	+4	大阪市 阿倍野区
513574614	4	-0	※ 大阪市 阿倍野区
513574621	4	-0	※ 大阪市 阿倍野区
513574622	3	-3	大阪市 東住吉区
513574623	4	-3	※ 大阪市 阿倍野区
513574624	4	+3	※ 大阪市 生野区
513574631	3	-2	大阪市 東住吉区
513574632	2	-2	※ 大阪市 生野区
513574633	2	-2	※ 大阪市 生野区
513574634	3	-2	※ 大阪市 生野区
513574641	3	-1	※ 大阪市 生野区
513574642	3	-1	大阪市 平野区
513574643	4	-3	※ 大阪市 生野区
513574644	2	+2	※ 大阪市 平野区
513574651	3	-1	※ 大阪市 平野区
513574652	3	+3	※ 大阪市 平野区
513574653	2	-1	※ 大阪市 平野区
513574654	3	-2	東大阪市

地域メッシュ ・コード	人口総数に関する階級区分		該当市区町村
	平成17年	平成7年からの増減	
513574661	4	-4	東大阪市
513574662	3	-5	※ 八尾市
513574663	3	-3	東大阪市
513574664	3	-4	※ 八尾市
513574671	3	+1	※ 八尾市
513574672	3	+2	八尾市
513574673	3	+3	※ 八尾市
513574674	2	+3	※ 八尾市
513574681	4	+2	八尾市
513574682	3	+2	八尾市
513574683	3	-2	八尾市
513574684	3	-4	八尾市
513574691	3	-3	八尾市
513574692	3	+1	八尾市
513574693	3	-4	八尾市
513574694	3	-3	八尾市
513574701	5	-0	※ 大阪市 西成区
513574702	4	+4	※ 大阪市 阿倍野区
513574703	5	+5	※ 大阪市 浪速区
513574704	2	-3	※ 大阪市 天王寺区
513574711	4	+4	※ 大阪市 阿倍野区
513574712	4	-2	※ 大阪市 天王寺区
513574713	3	+4	※ 大阪市 天王寺区
513574714	3	+2	※ 大阪市 天王寺区
513574721	5	+2	※ 大阪市 生野区
513574722	4	-3	※ 大阪市 生野区
513574723	4	-3	※ 大阪市 生野区
513574724	4	-5	大阪市 生野区
513574731	4	-3	大阪市 生野区
513574732	3	+2	大阪市 生野区
513574733	4	-4	大阪市 生野区
513574734	3	+2	大阪市 生野区
513574741	3	-3	※ 大阪市 生野区
513574742	2	+2	※ 大阪市 生野区
513574743	4	+1	大阪市 生野区
513574744	3	+1	※ 大阪市 生野区
513574751	1	-1	東大阪市
513574752	3	-2	東大阪市
513574753	3	-0	東大阪市
513574754	3	-2	東大阪市
513574761	3	+2	東大阪市
513574762	4	-5	東大阪市
513574763	4	-3	東大阪市
513574764	4	-3	東大阪市
513574771	3	-3	※ 東大阪市
513574772	1	+2	※ 八尾市
513574773	3	-3	東大阪市
513574774	1	-2	※ 八尾市
513574781	1	-3	八尾市
513574782	2	-2	八尾市

地域メッシュ ・コード	人口総数に関する階級区分		該当市区町村
	平成17年	平成7年からの増減	
513574783	1	-2	八尾市
513574784	3	-3	八尾市
513574791	3	+3	八尾市
513574792	2	-2	八尾市
513574793	4	-2	※ 八尾市
513574794	1	-2	八尾市
513574801	4	+0	※ 大阪市 浪速区
513574802	2	+1	※ 大阪市 天王寺区
513574803	3	+3	大阪市 浪速区
513574804	3	-3	※ 大阪市 天王寺区
513574811	3	+2	大阪市 天王寺区
513574812	4	+4	大阪市 天王寺区
513574813	3	+4	大阪市 天王寺区
513574814	4	+3	大阪市 天王寺区
513574821	4	-4	※ 大阪市 天王寺区
513574822	4	-5	大阪市 生野区
513574823	4	+1	※ 大阪市 天王寺区
513574824	4	-3	大阪市 生野区
513574831	4	-3	大阪市 生野区
513574832	3	-0	大阪市 生野区
513574833	4	-4	大阪市 生野区
513574834	3	-3	大阪市 生野区
513574841	4	+4	大阪市 生野区
513574842	2	+2	※ 大阪市 生野区
513574843	4	-4	大阪市 生野区
513574844	4	-2	※ 大阪市 生野区
513574851	3	-4	東大阪市
513574852	3	-2	東大阪市
513574853	3	-4	※ 大阪市 生野区
513574854	4	-4	東大阪市
513574861	4	-3	東大阪市
513574862	3	-2	東大阪市
513574863	3	-4	東大阪市
513574864	4	+1	東大阪市
513574871	3	-4	東大阪市
513574872	1	+2	※ 八尾市
513574873	3	-2	東大阪市
513574874	2	-3	東大阪市
513574881	3	+2	※ 八尾市
513574882	2	+3	※ 八尾市
513574883	3	+2	東大阪市
513574884	4	+2	東大阪市
513574891	3	-2	※ 八尾市
513574892	3	+3	※ 八尾市
513574893	3	+1	東大阪市
513574894	3	-2	東大阪市
513574901	2	+1	大阪市 浪速区
513574902	3	+2	※ 大阪市 天王寺区
513574903	2	-3	※ 大阪市 浪速区
513574904	4	+2	※ 大阪市 天王寺区

地域メッシュ別 人口総数に関する階級区分

地域メッシュ ・コード	人口総数に関する階級区分		該当市区町村
	平成17年	平成7年からの増減	
513574911	3	+4	大阪市 天王寺区
513574912	4	+3	大阪市 天王寺区
513574913	3	+4	※ 大阪市 天王寺区
513574914	3	+3	※ 大阪市 天王寺区
513574921	4	+4	※ 大阪市 天王寺区
513574922	4	-4	大阪市 生野区
513574923	4	+4	※ 大阪市 天王寺区
513574924	4	-1	※ 大阪市 東成区
513574931	4	-3	大阪市 生野区
513574932	5	-3	大阪市 生野区
513574933	5	-3	※ 大阪市 東成区
513574934	4	-3	※ 大阪市 東成区
513574941	4	-3	大阪市 生野区
513574942	4	-4	※ 大阪市 生野区
513574943	4	-3	※ 大阪市 東成区
513574944	4	-3	※ 大阪市 東成区
513574951	4	-3	※ 東大阪市
513574952	3	-3	東大阪市
513574953	3	+4	東大阪市
513574954	4	+2	東大阪市
513574961	3	-3	東大阪市
513574962	3	-3	東大阪市
513574963	4	+3	東大阪市
513574964	3	-3	東大阪市
513574971	3	-2	東大阪市
513574972	2	-2	東大阪市
513574973	4	-2	東大阪市
513574974	5	-1	東大阪市
513574981	4	-2	東大阪市
513574982	3	-4	東大阪市
513574983	3	-4	東大阪市
513574984	3	+0	東大阪市
513574991	4	-4	東大阪市
513574992	4	-4	東大阪市
513574993	3	-4	東大阪市
513574994	3	-3	東大阪市
513575001	3	-4	柏原市
513575002	2	+3	柏原市
513575003	3	-2	柏原市
513575004	2	-0	柏原市
513575011	1	+0	柏原市
513575012	1	-1	柏原市
513575021	1	+1	柏原市
513575022	1	+0	柏原市
513575024	1	-1	柏原市
513575031	1	-2	柏原市
513575032	0	-1	柏原市
513575033	1	+2	柏原市
513575041	1	+0	柏原市
513575101	3	-4	柏原市

地域メッシュ ・コード	人口総数に関する階級区分		該当市区町村
	平成17年	平成7年からの増減	
513575102	2	+2	柏原市
513575103	3	-2	※ 柏原市
513575104	2	+2	柏原市
513575114	0	-0	※ 八尾市
513575121	1	+0	柏原市
513575134	1	+0	柏原市
513575201	1	+2	※ 八尾市
513575202	1	-2	※ 八尾市
513575203	3	-2	八尾市
513575204	2	-2	八尾市
513575213	1	-1	八尾市
513575232	1	-0	柏原市
513575301	3	-1	八尾市
513575302	2	+2	八尾市
513575303	3	+2	八尾市
513575304	3	+3	八尾市
513575311	1	+0	八尾市
513575313	1	-2	八尾市
513575314	1	+0	八尾市
513575401	3	-2	八尾市
513575402	2	-2	八尾市
513575403	3	+2	八尾市
513575404	1	-3	八尾市
513575411	2	+2	八尾市
513575412	1	-0	八尾市
513575413	2	+2	八尾市
513575414	1	+1	八尾市
513575422	0	-0	八尾市
513575501	3	-3	八尾市
513575502	1	-2	八尾市
513575503	3	+4	八尾市
513575504	1	+2	八尾市
513575511	2	+1	八尾市
513575512	1	-3	八尾市
513575513	1	-1	八尾市
513575514	1	-1	八尾市
513575601	3	-5	八尾市
513575602	1	-1	八尾市
513575603	2	-0	八尾市
513575604	1	-0	※ 八尾市
513575611	1	+1	八尾市
513575612	1	+1	八尾市
513575613	1	+1	八尾市
513575614	1	-2	八尾市
513575621	1	-0	八尾市
513575701	1	-1	※ 八尾市
513575702	1	-1	※ 八尾市
513575703	1	-0	※ 東大阪市
513575704	3	-1	東大阪市
513575711	1	-1	※ 八尾市

地域メッシュ ・コード	人口総数に関する階級区分		該当市区町村
	平成17年	平成7年からの増減	
513575712	1	-2	※ 八尾市
513575713	3	+3	東大阪市
513575714	2	+3	東大阪市
513575723	1	-0	※ 東大阪市
513575801	1	+2	※ 東大阪市
513575802	3	+1	東大阪市
513575803	3	+1	東大阪市
513575804	3	-2	東大阪市
513575811	3	-2	東大阪市
513575812	3	-3	東大阪市
513575813	3	-4	東大阪市
513575814	3	-2	東大阪市
513575821	1	-0	東大阪市
513575823	2	-2	東大阪市
513575901	4	-2	東大阪市
513575902	3	-4	東大阪市
513575903	3	-1	東大阪市
513575904	3	+2	東大阪市
513575911	3	-3	東大阪市
513575912	3	-2	東大阪市
513575913	3	-3	東大阪市
513575914	3	-4	東大阪市
513575921	1	+1	東大阪市
513575923	1	-1	東大阪市
513575931	0	-0	東大阪市
513575934	1	+0	東大阪市
523503024	1	+0	大阪市 此花区
523503051	0	-0	大阪市 此花区
523503052	1	+0	大阪市 港区
523503053	1	-0	大阪市 此花区
523503054	1	-1	大阪市 此花区
523503061	2	-4	大阪市 港区
523503062	4	+3	大阪市 港区
523503063	2	+1	※ 大阪市 港区
523503064	4	+2	大阪市 港区
523503071	4	+1	大阪市 港区
523503072	3	-3	※ 大阪市 西区
523503073	3	-3	※ 大阪市 西区
523503074	4	+3	※ 大阪市 西区
523503081	1	+1	※ 大阪市 西区
523503082	4	+4	※ 大阪市 西区
523503083	4	+4	大阪市 西区
523503084	4	+4	大阪市 西区
523503091	4	+5	※ 大阪市 西区
523503092	2	+3	※ 大阪市 西区
523503093	5	+5	大阪市 西区
523503094	2	+2	※ 大阪市 西区
523503142	0	-0	大阪市 此花区
523503144	2	-2	大阪市 此花区
523503151	2	+2	大阪市 此花区

地域メッシュ別 人口総数に関する階級区分

地域メッシュ・コード	人口総数に関する階級区分		該当市区町村
	平成17年	平成7年からの増減	
523503152	1	+1	大阪市 此花区
523503153	3	+3	大阪市 此花区
523503154	3	-4	大阪市 此花区
523503161	3	-1	※ 大阪市 此花区
523503162	1	-3	※ 大阪市 此花区
523503163	4	-5	大阪市 此花区
523503164	3	-4	大阪市 此花区
523503171	3	-1	※ 大阪市 此花区
523503172	4	+2	大阪市 西区
523503173	3	-3	※ 大阪市 此花区
523503174	2	-2	※ 大阪市 福島区
523503181	4	+4	大阪市 西区
523503182	3	+4	大阪市 西区
523503183	3	+1	※ 大阪市 福島区
523503184	4	+5	大阪市 西区
523503191	3	+5	大阪市 西区
523503192	3	+4	※ 大阪市 西区
523503193	3	+5	大阪市 西区
523503194	2	+2	※ 大阪市 西区
523503242	1	+2	※ 大阪市 此花区
523503244	0	-1	※ 大阪市 此花区
523503251	3	+5	※ 大阪市 此花区
523503252	4	-5	大阪市 此花区
523503254	1	-2	※ 大阪市 此花区
523503261	4	-3	大阪市 此花区
523503262	3	-5	※ 大阪市 此花区
523503263	3	-2	大阪市 此花区
523503264	5	+5	※ 大阪市 此花区
523503271	3	-3	※ 大阪市 福島区
523503272	4	+2	※ 大阪市 福島区
523503273	3	-4	※ 大阪市 福島区
523503274	4	+0	大阪市 福島区
523503281	3	+1	※ 大阪市 福島区
523503282	3	+3	※ 大阪市 福島区
523503283	4	+2	大阪市 福島区
523503284	3	+5	※ 大阪市 福島区
523503291	3	+5	大阪市 西区
523503292	2	+2	※ 大阪市 西区
523503293	2	+4	※ 大阪市 西区
523503294	1	-1	※ 大阪市 西区
523503331	1	増減なし	大阪市 西淀川区
523503333	1	+0	大阪市 西淀川区
523503334	1	-0	大阪市 西淀川区
523503342	1	-1	大阪市 西淀川区
523503343	1	-0	大阪市 西淀川区
523503344	0	-2	大阪市 西淀川区
523503351	2	-2	※ 大阪市 此花区
523503352	0	-3	※ 大阪市 此花区
523503353	3	-3	大阪市 西淀川区
523503354	2	+4	大阪市 西淀川区

地域メッシュ・コード	人口総数に関する階級区分		該当市区町村
	平成17年	平成7年からの増減	
523503361	1	-1	※ 大阪市 此花区
523503362	4	-4	大阪市 此花区
523503363	2	+1	※ 大阪市 西淀川区
523503364	1	-3	※ 大阪市 西淀川区
523503371	2	+3	※ 大阪市 福島区
523503372	4	+2	大阪市 福島区
523503373	1	-2	※ 大阪市 福島区
523503374	4	+3	大阪市 福島区
523503381	4	+4	大阪市 福島区
523503382	4	+4	※ 大阪市 福島区
523503383	4	+5	大阪市 福島区
523503384	4	+4	※ 大阪市 福島区
523503391	1	+1	※ 大阪市 福島区
523503392	1	+1	※ 大阪市 西区
523503393	2	+3	※ 大阪市 福島区
523503394	1	+1	大阪市 北区
523503432	1	増減なし	大阪市 西淀川区
523503441	2	+2	大阪市 西淀川区
523503442	2	+2	大阪市 西淀川区
523503443	2	-3	大阪市 西淀川区
523503444	3	+2	大阪市 西淀川区
523503451	2	-1	大阪市 西淀川区
523503452	3	+3	大阪市 西淀川区
523503453	3	-3	大阪市 西淀川区
523503454	3	+4	大阪市 西淀川区
523503461	4	+0	大阪市 西淀川区
523503462	3	-0	大阪市 西淀川区
523503463	2	-1	大阪市 西淀川区
523503464	4	+4	大阪市 西淀川区
523503471	1	-1	※ 大阪市 福島区
523503472	1	-2	※ 大阪市 福島区
523503473	3	+2	大阪市 西淀川区
523503474	1	-1	※ 大阪市 西淀川区
523503481	4	-3	※ 大阪市 福島区
523503482	3	+4	※ 大阪市 福島区
523503483	1	-1	※ 大阪市 淀川区
523503484	3	+5	大阪市 北区
523503491	3	+4	※ 大阪市 福島区
523503492	1	-0	大阪市 北区
523503493	1	+3	大阪市 北区
523503494	1	+1	大阪市 北区
523503541	1	-0	大阪市 西淀川区
523503542	1	+2	大阪市 西淀川区
523503544	2	-2	大阪市 西淀川区
523503551	2	-2	大阪市 西淀川区
523503552	3	-0	大阪市 西淀川区
523503553	3	-2	大阪市 西淀川区
523503554	4	-2	大阪市 西淀川区
523503561	3	+5	大阪市 西淀川区
523503562	4	+5	大阪市 西淀川区

地域メッシュ・コード	人口総数に関する階級区分		該当市区町村
	平成17年	平成7年からの増減	
523503563	3	+5	大阪市 淀川区
523503564	4	+3	大阪市 淀川区
523503571	4	-4	大阪市 淀川区
523503572	3	+0	※ 大阪市 淀川区
523503573	4	+3	※ 大阪市 淀川区
523503574	5	+2	※ 大阪市 淀川区
523503581	1	-2	※ 大阪市 淀川区
523503582	1	-2	※ 大阪市 淀川区
523503583	3	-2	大阪市 淀川区
523503584	1	-2	※ 大阪市 淀川区
523503591	3	+2	大阪市 北区
523503592	3	-0	大阪市 北区
523503593	2	+3	※ 大阪市 北区
523503594	4	+2	大阪市 北区
523503651	1	-2	大阪市 西淀川区
523503652	3	+2	大阪市 淀川区
523503654	1	+1	大阪市 西淀川区
523503661	3	+3	大阪市 西淀川区
523503662	2	+3	※ 大阪市 西淀川区
523503663	2	-1	大阪市 西淀川区
523503664	2	+4	※ 大阪市 西淀川区
523503671	3	+0	※ 大阪市 西淀川区
523503672	4	-4	大阪市 淀川区
523503673	2	-1	大阪市 淀川区
523503674	3	+3	大阪市 淀川区
523503681	3	-0	大阪市 淀川区
523503682	3	+2	大阪市 淀川区
523503683	2	-2	大阪市 淀川区
523503684	4	+1	大阪市 淀川区
523503691	1	-2	※ 大阪市 淀川区
523503692	1	-3	※ 大阪市 淀川区
523503693	4	+2	大阪市 淀川区
523503694	2	-2	大阪市 淀川区
523503752	1	-1	※ 大阪市 西淀川区
523503754	1	+0	大阪市 淀川区
523503761	4	+5	※ 大阪市 西淀川区
523503762	2	-2	※ 大阪市 淀川区
523503763	3	-2	大阪市 淀川区
523503764	3	+3	※ 大阪市 淀川区
523503771	2	+0	大阪市 淀川区
523503772	4	-4	大阪市 淀川区
523503773	1	-1	※ 大阪市 淀川区
523503774	3	+0	※ 大阪市 淀川区
523503781	3	+4	大阪市 淀川区
523503782	4	+2	大阪市 淀川区
523503783	5	+2	大阪市 淀川区
523503784	4	+4	大阪市 淀川区
523503791	5	-2	大阪市 淀川区
523503792	3	+1	大阪市 淀川区
523503793	4	-0	大阪市 淀川区

地域メッシュ別 人口総数に関する階級区分

地域メッシュ ・コード	人口総数に関する階級区分		該当市区町村
	平成17年	平成7年からの増減	
523503794	2	-3	大阪市 淀川区
523503852	1	-1	大阪市 淀川区
523503861	1	増減なし	大阪市 淀川区
523503862	1	-2	※ 大阪市 淀川区
523503864	2	+1	豊中市
523503871	3	-2	豊中市
523503872	3	-4	※ 大阪市 淀川区
523503873	3	-3	豊中市
523503874	4	-3	豊中市
523503881	3	+5	※ 大阪市 淀川区
523503882	3	+2	大阪市 淀川区
523503883	3	+3	※ 大阪市 淀川区
523503884	4	+4	※ 大阪市 淀川区
523503891	5	+5	大阪市 淀川区
523503892	3	+4	大阪市 淀川区
523503893	5	-4	大阪市 淀川区
523503894	4	+4	大阪市 淀川区
523503962	1	+0	豊中市
523503964	1	-2	豊中市
523503971	3	-4	豊中市
523503972	3	-4	豊中市
523503973	3	-4	豊中市
523503974	4	-4	豊中市
523503981	3	+4	豊中市
523503982	3	-3	※ 大阪市 淀川区
523503983	3	-4	豊中市
523503984	3	-2	※ 大阪市 淀川区
523503991	4	-4	大阪市 淀川区
523503992	5	+4	大阪市 淀川区
523503993	3	-4	※ 大阪市 淀川区
523503994	3	-4	※ 大阪市 淀川区
523504001	1	-3	大阪市 中央区
523504002	4	+5	※ 大阪市 中央区
523504003	1	-3	大阪市 中央区
523504004	4	+5	大阪市 中央区
523504011	3	+4	※ 大阪市 中央区
523504012	3	+3	※ 大阪市 天王寺区
523504013	4	+4	大阪市 中央区
523504014	4	+5	※ 大阪市 天王寺区
523504021	4	+3	※ 大阪市 天王寺区
523504022	4	-0	※ 大阪市 天王寺区
523504023	4	+4	※ 大阪市 天王寺区
523504024	4	+4	※ 大阪市 天王寺区
523504031	4	-1	大阪市 東成区
523504032	4	-1	大阪市 東成区
523504033	4	+3	大阪市 東成区
523504034	4	-4	大阪市 東成区
523504041	4	+2	大阪市 東成区
523504042	4	-4	※ 大阪市 東成区
523504043	3	-1	大阪市 東成区

地域メッシュ ・コード	人口総数に関する階級区分		該当市区町村
	平成17年	平成7年からの増減	
523504044	3	-3	※ 大阪市 東成区
523504051	3	-2	東大阪市
523504052	3	-0	東大阪市
523504053	2	-2	※ 大阪市 東成区
523504054	2	+1	東大阪市
523504061	4	-3	東大阪市
523504062	3	+3	東大阪市
523504063	3	+2	東大阪市
523504064	3	+1	東大阪市
523504071	3	-3	東大阪市
523504072	4	+3	東大阪市
523504073	3	増減なし	東大阪市
523504074	1	-1	東大阪市
523504081	3	+4	東大阪市
523504082	3	+1	東大阪市
523504083	2	-1	東大阪市
523504084	3	-2	東大阪市
523504091	3	+3	東大阪市
523504092	3	+3	東大阪市
523504093	1	+2	東大阪市
523504094	3	+3	東大阪市
523504101	1	+4	大阪市 中央区
523504102	3	+5	大阪市 中央区
523504103	1	+1	大阪市 中央区
523504104	3	+5	大阪市 中央区
523504111	5	+5	大阪市 中央区
523504112	3	+4	※ 大阪市 天王寺区
523504113	3	+4	大阪市 中央区
523504114	1	-2	大阪市 中央区
523504121	3	+2	※ 大阪市 中央区
523504122	4	+4	※ 大阪市 東成区
523504123	2	-2	大阪市 中央区
523504124	3	-3	※ 大阪市 東成区
523504131	5	-4	大阪市 東成区
523504132	3	-2	大阪市 東成区
523504133	5	-2	※ 大阪市 東成区
523504134	4	-1	※ 大阪市 東成区
523504141	3	+2	大阪市 東成区
523504142	3	+4	※ 大阪市 東成区
523504143	4	+4	※ 大阪市 東成区
523504144	4	+2	※ 大阪市 東成区
523504151	2	-2	※ 大阪市 東成区
523504152	2	-0	東大阪市
523504153	3	+2	※ 大阪市 城東区
523504154	3	+4	東大阪市
523504161	3	-2	東大阪市
523504162	2	+4	東大阪市
523504163	1	+1	東大阪市
523504164	2	+2	東大阪市
523504171	3	+2	東大阪市

地域メッシュ ・コード	人口総数に関する階級区分		該当市区町村
	平成17年	平成7年からの増減	
523504172	1	+1	東大阪市
523504173	1	+0	東大阪市
523504174	3	+5	東大阪市
523504181	3	+5	東大阪市
523504182	1	-2	東大阪市
523504183	2	+4	東大阪市
523504184	3	+3	東大阪市
523504191	2	+4	東大阪市
523504192	3	+4	東大阪市
523504193	3	+3	東大阪市
523504194	2	+4	東大阪市
523504201	1	+2	大阪市 中央区
523504202	3	+5	大阪市 中央区
523504203	1	-1	大阪市 中央区
523504204	2	+3	※ 大阪市 北区
523504211	3	+5	大阪市 中央区
523504212	0	-0	大阪市 中央区
523504213	2	+3	※ 大阪市 北区
523504214	1	-1	※ 大阪市 都島区
523504221	1	+0	大阪市 中央区
523504223	1	+1	※ 大阪市 都島区
523504224	2	+3	※ 大阪市 城東区
523504231	4	-4	※ 大阪市 東成区
523504232	4	-4	大阪市 城東区
523504233	3	+5	大阪市 城東区
523504234	3	+1	大阪市 城東区
523504241	3	+3	大阪市 城東区
523504242	3	-1	※ 大阪市 城東区
523504243	3	+4	大阪市 城東区
523504244	4	-0	※ 大阪市 城東区
523504251	4	-2	※ 大阪市 城東区
523504252	3	-2	※ 大阪市 鶴見区
523504253	4	+1	※ 大阪市 城東区
523504254	4	+2	※ 大阪市 鶴見区
523504261	3	+2	東大阪市
523504262	3	+2	東大阪市
523504263	4	-2	※ 大阪市 鶴見区
523504264	4	-2	東大阪市
523504271	1	+2	東大阪市
523504272	1	-2	東大阪市
523504273	2	+2	東大阪市
523504274	1	+3	東大阪市
523504281	1	-0	東大阪市
523504282	1	-2	東大阪市
523504283	3	+2	東大阪市
523504284	2	+0	東大阪市
523504291	3	+2	東大阪市
523504292	3	+4	東大阪市
523504293	3	+4	東大阪市
523504294	3	-2	東大阪市

地域メッシュ別 人口総数に関する階級区分

地域メッシュ ・コード	人口総数に関する階級区分		該当市区町村
	平成17年	平成7年からの増減	
523504301	1	+1	※ 大阪市 北区
523504302	3	+5	※ 大阪市 北区
523504303	2	+2	大阪市 北区
523504304	3	+4	大阪市 北区
523504311	4	+5	大阪市 北区
523504312	2	-2	※ 大阪市 都島区
523504313	3	+3	大阪市 北区
523504314	2	+4	※ 大阪市 都島区
523504321	2	+3	※ 大阪市 都島区
523504322	3	+2	※ 大阪市 都島区
523504323	3	+3	大阪市 都島区
523504324	3	+4	※ 大阪市 都島区
523504331	5	-2	大阪市 城東区
523504332	4	-3	大阪市 城東区
523504333	4	-3	大阪市 城東区
523504334	4	+4	大阪市 城東区
523504341	5	+5	大阪市 城東区
523504342	3	-3	※ 大阪市 城東区
523504343	4	-4	大阪市 城東区
523504344	4	-4	※ 大阪市 城東区
523504351	3	-3	大阪市 鶴見区
523504352	3	-2	大阪市 鶴見区
523504353	3	-1	大阪市 鶴見区
523504354	4	+5	大阪市 鶴見区
523504361	4	+4	※ 大阪市 鶴見区
523504362	3	-3	※ 大阪市 鶴見区
523504363	4	+5	大阪市 鶴見区
523504364	3	-1	※ 大阪市 鶴見区
523504371	1	-1	東大阪市
523504372	3	-2	東大阪市
523504373	1	+2	※ 大阪市 鶴見区
523504374	3	+2	東大阪市
523504381	4	+2	東大阪市
523504382	3	+3	東大阪市
523504383	4	+4	東大阪市
523504384	4	-1	※ 大東市
523504391	1	+1	※ 大東市
523504392	3	-2	※ 大東市
523504393	4	+1	※ 大東市
523504394	4	+2	※ 大東市
523504401	1	-1	大阪市 北区
523504402	3	+4	大阪市 北区
523504403	3	+4	大阪市 北区
523504404	4	+4	大阪市 北区
523504411	5	+5	※ 大阪市 都島区
523504412	3	-0	※ 大阪市 都島区
523504413	5	+4	※ 大阪市 都島区
523504414	4	-2	大阪市 都島区
523504421	5	+4	大阪市 都島区
523504422	5	-2	※ 大阪市 都島区

地域メッシュ ・コード	人口総数に関する階級区分		該当市区町村
	平成17年	平成7年からの増減	
523504423	4	+2	大阪市 都島区
523504424	4	-4	※ 大阪市 都島区
523504431	5	+4	大阪市 城東区
523504432	4	-2	大阪市 城東区
523504433	4	+4	※ 大阪市 都島区
523504434	4	+3	大阪市 城東区
523504441	4	+3	大阪市 城東区
523504442	5	+5	※ 大阪市 城東区
523504443	4	+2	大阪市 城東区
523504444	3	-3	※ 大阪市 城東区
523504451	4	+3	大阪市 鶴見区
523504452	4	-1	大阪市 鶴見区
523504453	3	+2	大阪市 鶴見区
523504454	4	+4	大阪市 鶴見区
523504461	5	-2	大阪市 鶴見区
523504462	3	-0	大阪市 鶴見区
523504463	3	+3	大阪市 鶴見区
523504464	3	+4	大阪市 鶴見区
523504471	1	+2	※ 大阪市 鶴見区
523504472	3	+2	※ 大阪市 鶴見区
523504473	2	-1	※ 大阪市 鶴見区
523504474	2	-2	※ 大阪市 鶴見区
523504481	4	-3	※ 大東市
523504482	3	+3	※ 大東市
523504483	3	-1	大東市
523504484	3	+1	大東市
523504491	3	-3	※ 大東市
523504492	4	-3	※ 大東市
523504493	3	-1	大東市
523504494	3	+5	大東市
523504501	4	+3	大阪市 北区
523504502	4	+5	大阪市 北区
523504503	3	+4	大阪市 北区
523504504	5	+4	大阪市 北区
523504511	5	+5	※ 大阪市 都島区
523504512	3	-4	※ 大阪市 都島区
523504513	4	+1	大阪市 北区
523504514	3	+2	※ 大阪市 都島区
523504521	4	+2	大阪市 都島区
523504522	5	+5	※ 大阪市 都島区
523504523	5	-0	大阪市 都島区
523504524	4	-3	※ 大阪市 都島区
523504531	4	+2	※ 大阪市 都島区
523504532	5	+4	大阪市 城東区
523504533	4	+2	※ 大阪市 都島区
523504534	4	-1	※ 大阪市 旭区
523504541	5	-4	大阪市 城東区
523504542	4	+3	※ 大阪市 城東区
523504543	5	-4	※ 大阪市 旭区
523504544	4	+2	※ 大阪市 旭区

地域メッシュ ・コード	人口総数に関する階級区分		該当市区町村
	平成17年	平成7年からの増減	
523504551	2	+1	※ 大阪市 鶴見区
523504552	1	+2	※ 大阪市 鶴見区
523504553	3	-0	※ 大阪市 旭区
523504554	1	-2	※ 大阪市 鶴見区
523504561	1	-1	大阪市 鶴見区
523504562	3	+4	※ 大阪市 鶴見区
523504564	3	+4	※ 大阪市 鶴見区
523504571	3	+2	※ 大阪市 鶴見区
523504572	4	+4	※ 大阪市 鶴見区
523504573	1	-1	※ 大阪市 鶴見区
523504574	3	+3	※ 大阪市 鶴見区
523504581	1	-1	大東市
523504582	2	-2	大東市
523504583	1	-1	※ 大東市
523504584	2	+4	大東市
523504591	4	-2	大東市
523504592	3	+1	大東市
523504593	3	+5	大東市
523504594	3	-2	大東市
523504601	1	-1	※ 大阪市 淀川区
523504602	2	-2	※ 大阪市 北区
523504603	1	+3	※ 大阪市 淀川区
523504604	1	-0	大阪市 東淀川区
523504611	3	-3	※ 大阪市 都島区
523504612	4	-4	※ 大阪市 都島区
523504613	1	+1	※ 大阪市 都島区
523504614	4	-3	大阪市 都島区
523504621	5	+4	大阪市 都島区
523504622	4	+5	※ 大阪市 都島区
523504623	4	+2	※ 大阪市 都島区
523504624	4	-2	※ 大阪市 都島区
523504631	3	-4	大阪市 旭区
523504632	4	+0	大阪市 旭区
523504633	4	-3	大阪市 旭区
523504634	4	-5	大阪市 旭区
523504641	4	-4	大阪市 旭区
523504642	4	+3	大阪市 旭区
523504643	4	-4	※ 大阪市 旭区
523504644	4	-1	※ 大阪市 旭区
523504651	4	-2	※ 大阪市 旭区
523504652	2	+2	守口市
523504653	4	-4	※ 大阪市 旭区
523504654	3	-1	守口市
523504661	2	+4	※ 守口市
523504662	2	-0	※ 大阪市 鶴見区
523504663	3	-4	守口市
523504664	2	+2	※ 大阪市 鶴見区
523504671	2	-0	門真市
523504672	2	-2	門真市
523504673	3	+2	門真市



地域メッシュ別 人口総数に関する階級区分

地域メッシュ ・コード	人口総数に関する階級区分		該当市区町村
	平成17年	平成7年からの増減	
523504674	2	+2	門真市
523504681	2	-0	※ 大東市
523504682	1	+2	※ 大東市
523504683	3	-3	門真市
523504684	4	-2	※ 大東市
523504691	3	+3	※ 大東市
523504692	3	+4	※ 大東市
523504693	4	-2	門真市
523504694	2	-0	※ 大東市
523504701	3	+3	※ 大阪市 東淀川区
523504702	2	-0	大阪市 東淀川区
523504703	4	+4	※ 大阪市 東淀川区
523504704	3	-4	大阪市 東淀川区
523504711	1	+0	※ 大阪市 都島区
523504712	1	-2	※ 大阪市 都島区
523504713	2	+2	大阪市 東淀川区
523504714	1	+0	※ 大阪市 東淀川区
523504721	4	+3	※ 大阪市 都島区
523504722	4	-4	大阪市 旭区
523504723	1	-2	※ 大阪市 東淀川区
523504724	1	-2	※ 大阪市 旭区
523504731	4	-3	大阪市 旭区
523504732	4	-4	大阪市 旭区
523504733	1	-2	※ 大阪市 東淀川区
523504734	3	-4	大阪市 旭区
523504741	4	-3	※ 大阪市 旭区
523504742	4	-4	※ 大阪市 旭区
523504743	4	-1	※ 大阪市 旭区
523504744	4	-1	守口市
523504751	3	-4	守口市
523504752	4	-4	守口市
523504753	4	-2	守口市
523504754	4	-4	守口市
523504761	3	+4	※ 守口市
523504762	1	+0	※ 守口市
523504763	3	-3	※ 守口市
523504764	1	+2	門真市
523504771	1	+3	門真市
523504772	2	+0	門真市
523504773	2	+4	門真市
523504774	3	+1	門真市
523504781	1	-2	門真市
523504782	3	-5	門真市
523504783	3	-2	門真市
523504784	2	-2	門真市
523504791	3	+2	門真市
523504792	3	-3	※ 寝屋川市
523504793	2	-2	門真市
523504794	2	+2	※ 寝屋川市
523504801	3	+2	※ 大阪市 東淀川区

地域メッシュ ・コード	人口総数に関する階級区分		該当市区町村
	平成17年	平成7年からの増減	
523504802	3	-4	大阪市 東淀川区
523504803	4	-2	※ 大阪市 東淀川区
523504804	4	-3	大阪市 東淀川区
523504811	3	-2	大阪市 東淀川区
523504812	4	-4	大阪市 東淀川区
523504813	3	-4	大阪市 東淀川区
523504814	4	-3	大阪市 東淀川区
523504821	3	+4	大阪市 東淀川区
523504822	1	+1	大阪市 東淀川区
523504823	4	-1	大阪市 東淀川区
523504824	4	+2	大阪市 東淀川区
523504831	2	-2	※ 大阪市 東淀川区
523504832	1	+0	※ 大阪市 東淀川区
523504833	4	-3	大阪市 東淀川区
523504834	4	-1	大阪市 東淀川区
523504841	2	-3	※ 大阪市 東淀川区
523504842	4	-4	※ 大阪市 旭区
523504843	1	+2	※ 大阪市 東淀川区
523504844	3	-2	※ 大阪市 旭区
523504851	3	+3	守口市
523504852	3	+3	守口市
523504853	3	+2	守口市
523504854	2	-2	※ 守口市
523504861	4	-2	※ 守口市
523504862	4	-2	門真市
523504863	3	-4	※ 門真市
523504864	2	-1	門真市
523504871	3	+1	門真市
523504872	3	-2	門真市
523504873	3	-2	門真市
523504874	3	-3	門真市
523504881	4	+2	門真市
523504882	3	-3	門真市
523504883	4	-4	門真市
523504884	3	-4	門真市
523504891	3	+2	門真市
523504892	3	+3	※ 寝屋川市
523504893	2	-3	門真市
523504894	3	-2	※ 寝屋川市
523504901	4	+4	※ 大阪市 東淀川区
523504902	3	-4	※ 大阪市 東淀川区
523504903	2	-2	※ 大阪市 淀川区
523504904	2	+0	※ 大阪市 東淀川区
523504911	3	-4	大阪市 東淀川区
523504912	4	-2	大阪市 東淀川区
523504913	3	-3	※ 大阪市 東淀川区
523504914	3	-2	※ 大阪市 東淀川区
523504921	3	-1	大阪市 東淀川区
523504922	5	-3	大阪市 東淀川区
523504923	4	+3	※ 大阪市 東淀川区

地域メッシュ ・コード	人口総数に関する階級区分		該当市区町村
	平成17年	平成7年からの増減	
523504924	4	-4	大阪市 東淀川区
523504931	4	-3	大阪市 東淀川区
523504932	4	-4	大阪市 東淀川区
523504933	4	-4	大阪市 東淀川区
523504934	4	-3	大阪市 東淀川区
523504941	2	+3	※ 大阪市 東淀川区
523504942	3	-3	※ 大阪市 旭区
523504943	2	+0	※ 大阪市 東淀川区
523504944	2	-2	※ 守口市
523504951	4	-3	守口市
523504952	1	-0	守口市
523504953	3	-3	守口市
523504954	2	-1	守口市
523504961	4	-4	※ 守口市
523504962	3	-1	門真市
523504963	3	+2	※ 守口市
523504964	4	-4	※ 守口市
523504971	5	-5	門真市
523504972	4	-4	※ 守口市
523504973	4	-5	※ 守口市
523504974	4	-5	※ 守口市
523504981	4	+1	※ 守口市
523504982	3	-4	※ 寝屋川市
523504983	4	-5	※ 守口市
523504984	4	-3	※ 守口市
523504991	4	-2	※ 寝屋川市
523504992	2	+2	※ 寝屋川市
523504993	5	-5	寝屋川市
523504994	3	-2	寝屋川市
523505001	1	-3	東大阪市
523505002	3	-2	東大阪市
523505003	3	+3	東大阪市
523505004	2	+1	東大阪市
523505011	3	-4	東大阪市
523505012	4	+3	東大阪市
523505013	3	+3	東大阪市
523505014	4	+4	東大阪市
523505021	1	-2	東大阪市
523505022	1	+0	東大阪市
523505023	2	+0	東大阪市
523505024	0	-0	東大阪市
523505032	1	-0	東大阪市
523505101	2	+2	東大阪市
523505102	1	-1	東大阪市
523505103	2	+3	東大阪市
523505104	2	+5	東大阪市
523505111	3	+4	東大阪市
523505112	3	+2	東大阪市
523505113	3	+4	東大阪市
523505114	3	+3	東大阪市

地域メッシュ別 人口総数に関する階級区分

地域メッシュ・コード	人口総数に関する階級区分		該当市区町村
	平成17年	平成7年からの増減	
523505121	3	+0	東大阪市
523505122	1	-1	東大阪市
523505123	3	+1	東大阪市
523505124	1	-0	東大阪市
523505133	1	+0	東大阪市
523505141	1	+0	東大阪市
523505201	1	+2	東大阪市
523505202	1	+0	東大阪市
523505203	1	-0	東大阪市
523505204	1	-0	東大阪市
523505211	3	+4	東大阪市
523505212	3	+2	東大阪市
523505213	3	-2	東大阪市
523505214	3	-4	東大阪市
523505221	3	+3	東大阪市
523505222	1	-2	東大阪市
523505223	3	-2	東大阪市
523505224	1	-2	東大阪市
523505231	1	+0	東大阪市
523505232	1	+0	東大阪市
523505301	2	-2	東大阪市
523505302	1	+2	東大阪市
523505303	1	+2	東大阪市
523505304	2	-1	※ 大東市
523505311	3	+2	東大阪市
523505312	3	+2	東大阪市
523505313	3	+2	※ 大東市
523505314	3	+4	東大阪市
523505321	1	-2	東大阪市
523505322	1	-1	東大阪市
523505323	1	+2	東大阪市
523505401	3	-3	※ 大東市
523505402	2	+2	※ 大東市
523505403	4	-1	大東市
523505404	3	-2	大東市
523505411	1	-3	※ 大東市
523505412	3	-1	※ 大東市
523505413	1	-3	大東市
523505414	2	-3	大東市
523505421	1	+2	※ 大東市
523505422	1	-1	※ 東大阪市
523505423	1	-1	大東市
523505424	1	+2	大東市
523505433	1	+0	大東市
523505501	3	+4	大東市
523505502	2	+2	大東市
523505503	3	+3	大東市
523505504	3	-2	大東市
523505511	3	-2	大東市
523505512	2	-3	大東市

地域メッシュ・コード	人口総数に関する階級区分		該当市区町村
	平成17年	平成7年からの増減	
523505513	2	-2	大東市
523505514	1	-0	大東市
523505521	1	+0	大東市
523505522	1	-2	大東市
523505524	1	+1	大東市
523505531	1	-1	大東市
523505533	1	+0	※ 大東市
523505534	1	+0	※ 大東市
523505543	1	+1	四條畷市
523505544	1	+4	四條畷市
523505553	1	+3	四條畷市
523505601	3	-2	大東市
523505602	3	-3	大東市
523505603	2	-3	大東市
523505604	3	-3	大東市
523505611	3	-2	大東市
523505612	1	-1	大東市
523505613	3	-4	大東市
523505614	2	-4	大東市
523505622	1	+0	※ 大東市
523505641	1	+2	四條畷市
523505642	2	+4	四條畷市
523505644	1	+0	四條畷市
523505651	2	+4	四條畷市
523505652	1	-1	四條畷市
523505653	1	+2	四條畷市
523505654	2	+4	四條畷市
523505663	1	-1	四條畷市
523505701	1	-1	※ 寝屋川市
523505702	4	-2	※ 寝屋川市
523505703	2	-2	※ 寝屋川市
523505704	4	-1	※ 寝屋川市
523505711	3	-4	大東市
523505712	2	+1	大東市
523505713	3	-3	※ 大東市
523505714	3	-4	※ 大東市
523505721	1	+0	※ 大東市
523505723	1	-1	※ 四條畷市
523505751	1	+1	四條畷市
523505752	2	+4	四條畷市
523505753	1	+2	四條畷市
523505754	1	+1	四條畷市
523505761	1	+1	四條畷市
523505763	1	+0	四條畷市
523505801	3	-3	※ 寝屋川市
523505802	4	-4	四條畷市
523505803	2	-2	※ 寝屋川市
523505804	3	-4	四條畷市
523505811	4	+0	四條畷市
523505812	3	-2	四條畷市

地域メッシュ・コード	人口総数に関する階級区分		該当市区町村
	平成17年	平成7年からの増減	
523505813	3	-3	四條畷市
523505814	2	+4	四條畷市
523505821	1	+1	四條畷市
523505823	2	-1	四條畷市
523505824	2	-3	四條畷市
523505832	1	-0	四條畷市
523505833	1	+0	四條畷市
523505834	1	-0	四條畷市
523505843	0	-0	四條畷市
523505851	1	増減なし	四條畷市
523505852	1	-1	四條畷市
523505901	1	-2	※ 寝屋川市
523505902	3	+4	四條畷市
523505903	1	-0	※ 寝屋川市
523505904	1	+2	※ 四條畷市
523505911	3	-0	四條畷市
523505912	3	+2	四條畷市
523505913	3	-2	※ 寝屋川市
523505914	3	-1	※ 寝屋川市
523505921	2	+4	四條畷市
523505922	1	-2	四條畷市
523505923	2	+4	※ 寝屋川市
523505924	1	+2	※ 四條畷市
523505933	1	+0	※ 交野市
523505953	1	+0	交野市
523513061	0	-0	豊中市
523513062	2	-1	豊中市
523513063	1	+0	豊中市
523513064	3	-0	豊中市
523513071	3	-4	豊中市
523513072	4	-3	豊中市
523513073	1	-0	豊中市
523513074	3	-2	豊中市
523513081	3	-2	豊中市
523513082	3	-4	※ 豊中市
523513083	3	-2	豊中市
523513084	3	+2	※ 豊中市
523513091	1	-1	※ 大阪市 淀川区
523513092	2	+3	※ 大阪市 淀川区
523513093	3	+4	※ 吹田市
523513094	3	+5	吹田市
523513152	0	-0	豊中市
523513161	3	-4	豊中市
523513162	1	-0	豊中市
523513163	1	-3	豊中市
523513164	1	-3	豊中市
523513171	1	-2	豊中市
523513172	4	-3	豊中市
523513173	3	+5	豊中市
523513174	4	+3	豊中市

地域メッシュ別 人口総数に関する階級区分

地域メッシュ ・コード	人口総数に関する階級区分		該当市区町村
	平成17年	平成7年からの増減	
523513181	3	-4	豊中市
523513182	3	-2	豊中市
523513183	3	+0	豊中市
523513184	4	-2	豊中市
523513191	3	+2	※ 豊中市
523513192	3	+4	吹田市
523513193	3	-2	※ 豊中市
523513194	4	+4	吹田市
523513252	1	+0	豊中市
523513261	1	-0	豊中市
523513262	2	-2	豊中市
523513263	1	増減なし	豊中市
523513264	3	-2	豊中市
523513271	4	-2	豊中市
523513272	3	+3	豊中市
523513273	3	+2	豊中市
523513274	4	-1	豊中市
523513281	3	-2	豊中市
523513282	3	-2	豊中市
523513283	4	-3	豊中市
523513284	1	-3	豊中市
523513291	3	+4	※ 豊中市
523513292	3	+4	吹田市
523513293	3	-4	※ 豊中市
523513294	4	-2	※ 豊中市
523513354	1	-1	豊中市
523513361	1	-2	豊中市
523513362	3	-2	豊中市
523513363	2	-2	豊中市
523513364	3	+2	豊中市
523513371	3	-1	豊中市
523513372	4	-2	豊中市
523513373	3	+1	豊中市
523513374	3	+2	豊中市
523513381	4	-4	豊中市
523513382	1	-0	豊中市
523513383	4	-4	豊中市
523513384	1	+2	豊中市
523513391	2	+2	豊中市
523513392	4	-5	※ 豊中市
523513393	3	+5	※ 豊中市
523513394	3	+4	※ 吹田市
523513452	1	+0	豊中市
523513453	0	-0	豊中市
523513454	2	-1	豊中市
523513461	3	+0	豊中市
523513462	3	-2	豊中市
523513463	4	+5	豊中市
523513464	3	+3	豊中市
523513471	3	+2	豊中市

地域メッシュ ・コード	人口総数に関する階級区分		該当市区町村
	平成17年	平成7年からの増減	
523513472	3	-2	豊中市
523513473	3	+3	豊中市
523513474	4	+2	豊中市
523513481	3	+4	豊中市
523513482	3	+5	豊中市
523513483	3	-2	豊中市
523513484	3	-2	豊中市
523513491	4	+5	※ 豊中市
523513492	4	+5	吹田市
523513493	3	-1	※ 豊中市
523513494	2	+4	※ 豊中市
523513543	1	-0	池田市
523513544	1	+1	池田市
523513551	1	-1	※ 豊中市
523513552	3	-1	豊中市
523513553	2	-2	※ 豊中市
523513554	3	-3	※ 豊中市
523513561	3	-2	豊中市
523513562	3	+2	豊中市
523513563	3	+2	豊中市
523513564	3	+3	豊中市
523513571	4	+2	豊中市
523513572	3	+0	豊中市
523513573	4	-4	豊中市
523513574	3	+2	豊中市
523513581	3	-3	豊中市
523513582	4	-4	豊中市
523513583	3	-3	豊中市
523513584	3	-4	豊中市
523513591	3	-2	豊中市
523513592	4	-4	※ 豊中市
523513593	3	-4	豊中市
523513594	4	+3	※ 豊中市
523513634	1	+1	池田市
523513641	1	-1	池田市
523513642	2	+0	池田市
523513643	2	-1	池田市
523513644	3	-3	池田市
523513651	3	-1	※ 豊中市
523513652	3	-1	※ 豊中市
523513653	3	-0	池田市
523513654	3	-2	※ 豊中市
523513661	2	-0	豊中市
523513662	3	+1	豊中市
523513663	2	-0	※ 豊中市
523513664	3	+1	豊中市
523513671	3	-3	豊中市
523513672	3	+3	豊中市
523513673	3	-2	豊中市
523513674	3	+4	豊中市

地域メッシュ ・コード	人口総数に関する階級区分		該当市区町村
	平成17年	平成7年からの増減	
523513681	3	+3	豊中市
523513682	2	+2	豊中市
523513683	3	+4	豊中市
523513684	2	+2	豊中市
523513691	3	-4	豊中市
523513692	4	-1	豊中市
523513693	3	+1	豊中市
523513694	3	+5	豊中市
523513732	2	-1	池田市
523513734	2	-1	池田市
523513741	3	+2	池田市
523513742	2	-0	池田市
523513743	4	-3	池田市
523513744	3	-4	池田市
523513751	3	+4	池田市
523513752	3	+3	※ 豊中市
523513753	3	-2	池田市
523513754	3	-1	※ 池田市
523513761	3	+3	※ 豊中市
523513762	3	-3	※ 豊中市
523513763	3	+0	箕面市
523513764	3	-4	※ 箕面市
523513771	3	-2	豊中市
523513772	4	+2	豊中市
523513773	3	+2	※ 豊中市
523513774	4	+4	豊中市
523513781	3	+2	豊中市
523513782	3	+2	豊中市
523513783	3	+2	豊中市
523513784	3	+4	※ 豊中市
523513791	1	-4	豊中市
523513792	2	-4	豊中市
523513793	2	-4	※ 豊中市
523513794	3	-4	豊中市
523513831	1	-2	池田市
523513832	3	+2	池田市
523513833	1	-0	池田市
523513834	3	+3	池田市
523513841	3	+3	池田市
523513842	3	+2	池田市
523513843	3	+3	池田市
523513844	2	+2	池田市
523513851	3	-5	池田市
523513852	3	+0	※ 池田市
523513853	3	-2	池田市
523513854	3	-4	池田市
523513861	3	-4	※ 池田市
523513862	3	-1	箕面市
523513863	3	-0	※ 池田市
523513864	3	+2	箕面市

地域メッシュ別 人口総数に関する階級区分

地域メッシュ・コード	人口総数に関する階級区分		該当市区町村
	平成17年	平成7年からの増減	
523513871	3	-4	※ 豊中市
523513872	3	-3	※ 豊中市
523513873	3	+1	箕面市
523513874	2	-3	箕面市
523513881	4	-4	※ 豊中市
523513882	3	+3	※ 豊中市
523513883	2	+1	※ 豊中市
523513884	2	-1	箕面市
523513891	3	+4	※ 豊中市
523513892	3	-4	※ 豊中市
523513893	2	+4	※ 箕面市
523513894	1	+2	※ 豊中市
523513932	2	-2	池田市
523513934	1	+0	池田市
523513941	3	+0	池田市
523513942	4	+4	池田市
523513943	1	-1	池田市
523513944	1	-1	池田市
523513951	3	-2	池田市
523513952	3	+2	池田市
523513953	2	+1	池田市
523513954	2	-2	池田市
523513961	3	-1	※ 池田市
523513962	3	+2	箕面市
523513963	1	-0	※ 池田市
523513964	2	-2	箕面市
523513971	3	-2	箕面市
523513972	3	-2	箕面市
523513973	3	+0	箕面市
523513974	3	-4	箕面市
523513981	3	-0	箕面市
523513982	1	-1	箕面市
523513983	3	-2	箕面市
523513984	2	+2	箕面市
523513991	1	-1	箕面市
523513992	2	+2	※ 吹田市
523513993	2	+3	箕面市
523513994	2	-2	※ 吹田市
523514001	3	+4	吹田市
523514002	2	+1	吹田市
523514003	3	+4	吹田市
523514004	3	+3	吹田市
523514011	2	+1	吹田市
523514012	2	+0	吹田市
523514013	3	-3	吹田市
523514014	3	-3	吹田市
523514021	2	-3	※ 大阪市 東淀川区
523514022	4	+4	※ 大阪市 東淀川区
523514023	3	-2	※ 大阪市 東淀川区
523514024	3	+1	※ 大阪市 東淀川区

地域メッシュ・コード	人口総数に関する階級区分		該当市区町村
	平成17年	平成7年からの増減	
523514031	5	+1	大阪市 東淀川区
523514032	3	-4	大阪市 東淀川区
523514033	3	+5	大阪市 東淀川区
523514034	4	-5	大阪市 東淀川区
523514041	3	-2	大阪市 東淀川区
523514042	1	-2	※ 守口市
523514043	3	-2	※ 大阪市 東淀川区
523514044	1	+1	※ 摂津市
523514051	3	-4	守口市
523514052	2	-2	守口市
523514053	1	-1	※ 摂津市
523514054	0	-1	※ 守口市
523514061	2	+1	守口市
523514062	3	+1	守口市
523514063	3	-3	※ 守口市
523514064	3	+2	守口市
523514071	4	-3	守口市
523514072	4	+1	守口市
523514073	4	+4	守口市
523514074	3	+1	※ 守口市
523514081	4	+0	※ 守口市
523514082	4	-3	※ 寝屋川市
523514083	4	-3	※ 守口市
523514084	3	-4	寝屋川市
523514091	2	-4	寝屋川市
523514092	2	-1	寝屋川市
523514093	3	+2	寝屋川市
523514094	3	-3	寝屋川市
523514101	4	+5	吹田市
523514102	4	-4	吹田市
523514103	4	+4	吹田市
523514104	3	-4	吹田市
523514111	3	-4	吹田市
523514112	3	-2	吹田市
523514113	3	-3	吹田市
523514114	2	-3	吹田市
523514121	3	-0	吹田市
523514122	3	+4	※ 大阪市 東淀川区
523514123	3	+0	吹田市
523514124	4	-3	吹田市
523514131	3	+2	※ 大阪市 東淀川区
523514132	4	-3	大阪市 東淀川区
523514133	3	-3	※ 大阪市 東淀川区
523514134	4	+4	※ 大阪市 東淀川区
523514141	3	-5	※ 大阪市 東淀川区
523514142	1	-2	摂津市
523514143	3	+0	※ 大阪市 東淀川区
523514144	1	-2	摂津市
523514151	3	+2	摂津市
523514152	1	+1	摂津市

地域メッシュ・コード	人口総数に関する階級区分		該当市区町村
	平成17年	平成7年からの増減	
523514153	1	+4	摂津市
523514154	2	+2	摂津市
523514161	1	-2	※ 守口市
523514162	2	-3	守口市
523514163	1	+2	※ 摂津市
523514164	1	-2	※ 守口市
523514171	3	-4	守口市
523514172	4	+2	※ 守口市
523514173	3	+2	※ 守口市
523514174	2	-2	※ 守口市
523514181	4	-4	寝屋川市
523514182	4	-4	寝屋川市
523514183	3	-1	寝屋川市
523514184	4	+2	寝屋川市
523514191	4	-4	寝屋川市
523514192	4	-3	寝屋川市
523514193	4	+2	寝屋川市
523514194	3	-4	寝屋川市
523514201	2	-3	吹田市
523514202	3	+2	吹田市
523514203	3	-0	吹田市
523514204	2	-3	吹田市
523514211	3	-4	吹田市
523514212	3	-2	吹田市
523514213	3	-1	吹田市
523514214	3	+1	吹田市
523514221	3	-2	吹田市
523514222	1	-2	吹田市
523514223	3	-1	吹田市
523514224	1	-1	吹田市
523514231	2	+2	※ 吹田市
523514232	2	-3	※ 大阪市 東淀川区
523514233	3	-4	吹田市
523514234	3	-3	※ 吹田市
523514241	3	-4	※ 大阪市 東淀川区
523514242	3	+2	摂津市
523514243	3	-4	※ 摂津市
523514244	1	+1	摂津市
523514251	2	+5	摂津市
523514252	1	+1	摂津市
523514253	1	+0	摂津市
523514254	3	-1	摂津市
523514261	3	+3	摂津市
523514262	1	-1	※ 摂津市
523514263	3	-2	摂津市
523514264	3	+1	摂津市
523514271	1	-3	※ 寝屋川市
523514272	2	-4	寝屋川市
523514273	1	-1	※ 摂津市
523514274	1	+2	※ 寝屋川市

地域メッシュ別 人口総数に関する階級区分

地域メッシュ ・コード	人口総数に関する階級区分		該当市区町村
	平成17年	平成7年からの増減	
523514281	1	-1	寝屋川市
523514282	4	+1	寝屋川市
523514283	3	+1	寝屋川市
523514284	2	+3	寝屋川市
523514291	4	-4	寝屋川市
523514292	4	-2	寝屋川市
523514293	3	-4	寝屋川市
523514294	4	-2	寝屋川市
523514301	3	-2	※吹田市
523514302	3	-2	吹田市
523514303	3	+4	吹田市
523514304	4	+4	吹田市
523514311	4	+5	吹田市
523514312	3	+5	吹田市
523514313	4	+4	吹田市
523514314	3	+5	吹田市
523514321	3	+4	吹田市
523514322	3	-4	吹田市
523514323	2	-0	吹田市
523514324	3	-1	吹田市
523514331	1	-1	※吹田市
523514332	2	-2	※吹田市
523514333	2	-2	※吹田市
523514334	2	+0	摂津市
523514341	3	-1	摂津市
523514342	1	+2	摂津市
523514343	3	-3	摂津市
523514344	2	+1	※摂津市
523514351	2	-0	※摂津市
523514352	1	-2	※摂津市
523514353	3	+0	※茨木市
523514361	2	+1	摂津市
523514362	2	+0	摂津市
523514363	1	-1	※摂津市
523514364	1	-2	摂津市
523514371	2	-1	摂津市
523514372	1	-2	※寝屋川市
523514373	2	-2	摂津市
523514374	2	+0	※摂津市
523514381	2	+0	※寝屋川市
523514382	2	+2	寝屋川市
523514383	1	-1	※寝屋川市
523514384	1	+3	寝屋川市
523514391	3	-1	寝屋川市
523514392	4	+0	寝屋川市
523514393	3	-2	寝屋川市
523514394	3	+2	寝屋川市
523514401	3	+3	吹田市
523514402	3	-1	吹田市
523514403	2	-2	吹田市

地域メッシュ ・コード	人口総数に関する階級区分		該当市区町村
	平成17年	平成7年からの増減	
523514404	3	-5	吹田市
523514411	4	+5	吹田市
523514412	4	-3	吹田市
523514413	3	-3	吹田市
523514414	2	-2	吹田市
523514421	3	-3	吹田市
523514422	3	-3	※吹田市
523514423	4	-2	吹田市
523514424	4	+3	吹田市
523514431	2	+1	※吹田市
523514432	3	-4	摂津市
523514433	4	+3	※吹田市
523514434	3	+2	※吹田市
523514441	3	-2	摂津市
523514442	2	-2	※摂津市
523514443	3	-2	※茨木市
523514444	3	-4	※茨木市
523514451	1	-1	※茨木市
523514452	1	-0	茨木市
523514453	1	+1	※茨木市
523514454	1	+1	茨木市
523514461	1	-1	※茨木市
523514462	1	-0	※摂津市
523514463	1	+2	茨木市
523514464	1	-2	※茨木市
523514471	2	+3	摂津市
523514472	1	+1	※摂津市
523514473	2	-1	※摂津市
523514474	1	-0	※高槻市
523514482	1	-1	※寝屋川市
523514483	1	+1	高槻市
523514484	1	+0	※高槻市
523514491	2	+0	寝屋川市
523514492	4	-2	寝屋川市
523514493	1	+1	※寝屋川市
523514494	1	-2	※寝屋川市
523514501	4	-5	吹田市
523514502	3	-5	吹田市
523514503	4	-4	※豊中市
523514504	3	-4	吹田市
523514511	3	-4	吹田市
523514512	2	-2	吹田市
523514513	2	+2	吹田市
523514514	4	+2	吹田市
523514521	3	-5	吹田市
523514522	3	+2	吹田市
523514523	3	+2	吹田市
523514524	4	増減なし	吹田市
523514531	3	+5	吹田市
523514532	3	-2	※吹田市

地域メッシュ ・コード	人口総数に関する階級区分		該当市区町村
	平成17年	平成7年からの増減	
523514533	3	+5	吹田市
523514534	4	+3	吹田市
523514541	3	-3	※吹田市
523514542	3	+5	※茨木市
523514543	3	+1	※吹田市
523514544	3	-2	茨木市
523514551	2	+3	※茨木市
523514552	3	+2	茨木市
523514553	3	+2	茨木市
523514554	3	+2	茨木市
523514561	2	-1	茨木市
523514562	1	-1	茨木市
523514563	4	-4	茨木市
523514564	1	+3	茨木市
523514571	1	+0	※茨木市
523514572	2	-2	※高槻市
523514573	1	-0	※茨木市
523514574	1	-2	※高槻市
523514581	2	-3	高槻市
523514582	1	-2	高槻市
523514583	2	-3	高槻市
523514584	1	+0	高槻市
523514591	1	-0	※枚方市
523514592	1	-0	枚方市
523514593	1	-0	※枚方市
523514594	2	-2	枚方市
523514601	4	+2	※豊中市
523514602	2	+1	吹田市
523514603	2	-0	※豊中市
523514604	2	-1	吹田市
523514611	3	+3	吹田市
523514612	3	+2	吹田市
523514613	3	-2	吹田市
523514614	3	-3	吹田市
523514621	3	+4	吹田市
523514622	2	+3	吹田市
523514623	1	-2	吹田市
523514631	2	+3	吹田市
523514632	3	-4	吹田市
523514634	1	-2	※吹田市
523514641	3	+0	※吹田市
523514642	2	+4	茨木市
523514643	2	+2	※吹田市
523514644	2	+2	茨木市
523514651	4	-4	茨木市
523514652	4	-2	茨木市
523514653	3	+3	茨木市
523514654	4	+4	茨木市
523514661	4	-2	茨木市
523514662	3	+5	茨木市

地域メッシュ別 人口総数に関する階級区分

地域メッシュ・コード	人口総数に関する階級区分		該当市区町村
	平成17年	平成7年からの増減	
523514663	3	-2	茨木市
523514664	3	+0	茨木市
523514671	2	+2	茨木市
523514672	1	+0	※ 高槻市
523514673	3	-2	茨木市
523514674	1	+2	※ 高槻市
523514681	1	-0	高槻市
523514682	1	+0	高槻市
523514683	1	-2	高槻市
523514684	1	-0	高槻市
523514691	1	増減なし	※ 高槻市
523514692	3	-2	※ 枚方市
523514693	1	-0	高槻市
523514694	1	+4	※ 枚方市
523514701	3	-3	※ 豊中市
523514702	2	+1	※ 吹田市
523514703	2	-4	※ 豊中市
523514704	3	+1	※ 吹田市
523514711	2	-1	吹田市
523514713	3	+2	吹田市
523514714	1	-0	吹田市
523514722	0	-0	吹田市
523514723	1	-1	※ 茨木市
523514724	1	+3	※ 茨木市
523514731	1	+0	※ 茨木市
523514732	4	+4	※ 吹田市
523514733	2	+2	※ 茨木市
523514734	3	-1	茨木市
523514741	3	-2	※ 吹田市
523514742	1	-3	茨木市
523514743	3	+5	茨木市
523514744	3	+2	茨木市
523514751	4	+4	茨木市
523514752	3	-4	茨木市
523514753	3	+1	茨木市
523514754	3	-3	茨木市
523514761	3	-1	茨木市
523514762	3	+2	茨木市
523514763	3	+5	茨木市
523514764	4	-3	茨木市
523514771	3	+0	茨木市
523514772	3	+0	※ 高槻市
523514773	3	+4	茨木市
523514774	2	-2	※ 高槻市
523514781	2	-2	高槻市
523514782	1	+0	高槻市
523514783	3	-2	※ 高槻市
523514784	2	-2	※ 高槻市
523514791	1	+0	高槻市
523514793	2	+0	高槻市

地域メッシュ・コード	人口総数に関する階級区分		該当市区町村
	平成17年	平成7年からの増減	
523514794	1	-0	高槻市
523514801	3	-4	※ 豊中市
523514802	4	+4	吹田市
523514803	3	-4	吹田市
523514804	2	-2	吹田市
523514811	3	-4	吹田市
523514812	1	-0	吹田市
523514813	2	-2	吹田市
523514814	0	-0	※ 吹田市
523514821	1	+2	※ 吹田市
523514822	3	+3	茨木市
523514823	3	+4	※ 茨木市
523514824	1	-2	茨木市
523514831	2	+2	茨木市
523514832	3	+2	茨木市
523514833	1	-2	茨木市
523514834	1	-2	茨木市
523514841	3	-3	茨木市
523514842	4	+5	茨木市
523514843	1	-2	茨木市
523514844	3	+3	茨木市
523514851	3	-2	茨木市
523514852	3	+2	茨木市
523514853	4	-4	茨木市
523514854	3	-0	茨木市
523514861	4	+4	茨木市
523514862	3	-2	茨木市
523514863	3	-4	茨木市
523514864	4	-3	※ 高槻市
523514871	4	+5	茨木市
523514872	3	-3	※ 高槻市
523514873	4	-1	※ 高槻市
523514874	3	-4	※ 高槻市
523514881	4	-5	※ 高槻市
523514882	2	-3	※ 高槻市
523514883	4	-5	高槻市
523514884	2	+2	高槻市
523514891	1	-1	高槻市
523514892	1	+1	高槻市
523514893	1	-0	高槻市
523514894	2	-0	高槻市
523514901	2	-1	※ 吹田市
523514902	1	-1	※ 吹田市
523514903	2	+2	※ 吹田市
523514904	1	+4	※ 箕面市
523514911	3	+5	※ 吹田市
523514912	3	+2	※ 吹田市
523514913	2	-1	箕面市
523514914	3	+2	※ 茨木市
523514921	1	+0	※ 茨木市

地域メッシュ・コード	人口総数に関する階級区分		該当市区町村
	平成17年	平成7年からの増減	
523514923	1	+1	※ 茨木市
523514924	2	増減なし	茨木市
523514931	1	+2	茨木市
523514932	1	-1	茨木市
523514933	1	-3	茨木市
523514934	3	-4	茨木市
523514941	1	+0	茨木市
523514942	3	+2	茨木市
523514943	3	+4	茨木市
523514944	1	+1	茨木市
523514951	1	+3	茨木市
523514952	2	+2	茨木市
523514953	1	-2	茨木市
523514954	1	-2	茨木市
523514961	3	+4	茨木市
523514962	3	-3	※ 高槻市
523514963	3	+4	茨木市
523514964	3	-2	※ 高槻市
523514971	3	-2	高槻市
523514972	3	-4	高槻市
523514973	3	-4	高槻市
523514974	3	-4	高槻市
523514981	4	-4	高槻市
523514982	3	+3	高槻市
523514983	4	-4	高槻市
523514984	3	+4	高槻市
523514991	2	-2	高槻市
523514992	4	-3	高槻市
523514993	1	+2	高槻市
523514994	3	-3	高槻市
523515001	3	-4	寝屋川市
523515002	1	+0	寝屋川市
523515003	3	-1	寝屋川市
523515004	2	+1	寝屋川市
523515011	2	-2	寝屋川市
523515012	2	-3	寝屋川市
523515013	2	-3	寝屋川市
523515014	3	+1	寝屋川市
523515021	3	-3	寝屋川市
523515022	2	+1	※ 寝屋川市
523515023	3	-3	寝屋川市
523515024	2	+2	※ 寝屋川市
523515031	1	-0	交野市
523515032	1	+0	交野市
523515033	2	-1	交野市
523515034	1	+0	交野市
523515041	1	+0	交野市
523515043	1	-0	交野市
523515044	1	-0	交野市
523515051	1	+0	交野市

地域メッシュ別 人口総数に関する階級区分

地域メッシュ・コード	人口総数に関する階級区分		該当市区町村
	平成17年	平成7年からの増減	
523515052	0	-0	交野市
523515053	1	+0	交野市
523515101	2	+2	寝屋川市
523515102	3	+2	寝屋川市
523515103	3	+4	寝屋川市
523515104	3	+0	寝屋川市
523515111	2	+1	寝屋川市
523515112	1	-0	寝屋川市
523515113	3	-1	寝屋川市
523515114	1	+2	寝屋川市
523515121	1	+2	寝屋川市
523515122	1	+2	※ 寝屋川市
523515123	1	+1	寝屋川市
523515124	1	+3	※ 寝屋川市
523515131	2	+1	交野市
523515132	2	+3	交野市
523515133	3	+4	交野市
523515134	2	-2	交野市
523515141	1	+0	交野市
523515142	1	-1	交野市
523515143	3	-4	交野市
523515144	1	-1	交野市
523515151	1	-0	交野市
523515152	0	-1	交野市
523515153	1	+0	交野市
523515201	2	-5	寝屋川市
523515202	3	+4	寝屋川市
523515203	3	-4	寝屋川市
523515204	3	-3	寝屋川市
523515211	3	-2	寝屋川市
523515212	3	-4	寝屋川市
523515213	5	-5	寝屋川市
523515214	3	-4	寝屋川市
523515221	2	+2	寝屋川市
523515222	1	+2	※ 寝屋川市
523515223	3	-4	※ 枚方市
523515224	1	+0	※ 寝屋川市
523515231	2	+2	交野市
523515232	3	+2	交野市
523515233	1	+3	交野市
523515234	1	-2	交野市
523515241	3	+0	交野市
523515242	2	+4	交野市
523515243	3	+1	交野市
523515244	2	+0	交野市
523515251	2	-2	交野市
523515252	1	+0	交野市
523515253	1	+1	交野市
523515301	4	-4	寝屋川市
523515302	3	-4	寝屋川市

地域メッシュ・コード	人口総数に関する階級区分		該当市区町村
	平成17年	平成7年からの増減	
523515303	4	-3	寝屋川市
523515304	3	-1	寝屋川市
523515311	3	-3	寝屋川市
523515312	3	-2	※ 寝屋川市
523515313	3	-2	寝屋川市
523515314	3	-1	※ 枚方市
523515321	3	-3	※ 枚方市
523515322	2	+2	※ 枚方市
523515323	3	+2	枚方市
523515324	3	-3	枚方市
523515331	1	+1	※ 枚方市
523515332	1	+2	※ 枚方市
523515333	2	+2	枚方市
523515334	2	+3	※ 枚方市
523515341	2	-1	交野市
523515342	2	+4	交野市
523515343	2	-2	交野市
523515344	2	+3	交野市
523515351	1	+0	交野市
523515352	1	-0	交野市
523515353	1	+0	交野市
523515354	1	+0	交野市
523515361	1	-0	交野市
523515373	1	+0	※ 枚方市
523515374	1	+0	枚方市
523515401	4	-2	寝屋川市
523515402	3	+2	※ 枚方市
523515403	4	-2	※ 枚方市
523515404	3	-2	※ 枚方市
523515411	3	+2	※ 枚方市
523515412	2	-4	※ 枚方市
523515413	3	+2	枚方市
523515414	3	-5	枚方市
523515421	3	+3	枚方市
523515422	3	+2	枚方市
523515423	3	-2	枚方市
523515424	3	-3	枚方市
523515431	3	-2	枚方市
523515432	3	+2	※ 枚方市
523515433	3	+3	枚方市
523515434	3	+3	※ 枚方市
523515441	3	+3	交野市
523515442	2	-2	交野市
523515443	3	+2	交野市
523515444	3	+2	交野市
523515451	1	-1	交野市
523515452	1	+0	交野市
523515453	2	+2	交野市
523515454	1	+2	交野市
523515463	1	+0	交野市

地域メッシュ・コード	人口総数に関する階級区分		該当市区町村
	平成17年	平成7年からの増減	
523515471	1	+0	※ 枚方市
523515472	1	-1	枚方市
523515483	1	+0	枚方市
523515484	1	-0	枚方市
523515501	3	+2	枚方市
523515502	2	-1	枚方市
523515503	3	+3	枚方市
523515504	3	-1	枚方市
523515511	2	-2	枚方市
523515512	3	-4	枚方市
523515513	4	-1	枚方市
523515514	3	-2	枚方市
523515521	3	+4	枚方市
523515522	3	-4	枚方市
523515523	2	-1	枚方市
523515524	2	+0	枚方市
523515531	3	-4	※ 枚方市
523515532	2	+0	※ 交野市
523515533	3	-4	※ 枚方市
523515534	2	+3	※ 枚方市
523515541	3	-2	交野市
523515542	3	-3	交野市
523515543	2	+4	交野市
523515544	1	-3	※ 枚方市
523515551	2	-0	交野市
523515552	2	+2	交野市
523515553	2	+3	※ 枚方市
523515554	2	+2	※ 枚方市
523515561	1	-0	交野市
523515563	2	+2	※ 枚方市
523515564	1	-0	※ 枚方市
523515581	1	-1	枚方市
523515582	1	-1	枚方市
523515583	1	+1	枚方市
523515584	2	-2	枚方市
523515591	1	-0	枚方市
523515593	1	+0	枚方市
523515601	3	+5	枚方市
523515602	3	-3	枚方市
523515603	3	+4	枚方市
523515604	3	-2	枚方市
523515611	2	+4	枚方市
523515612	2	-1	枚方市
523515613	2	+4	枚方市
523515614	3	+4	枚方市
523515621	3	-2	枚方市
523515622	1	-2	枚方市
523515623	2	+3	枚方市
523515624	3	+3	枚方市
523515631	2	+3	枚方市

地域メッシュ別 人口総数に関する階級区分

地域メッシュ ・コード	人口総数に関する階級区分		該当市区町村
	平成17年	平成7年からの増減	
523515632	3	-1	※ 枚方市
523515633	3	+3	枚方市
523515634	2	-1	枚方市
523515641	1	-2	※ 枚方市
523515642	1	-1	※ 枚方市
523515643	1	-1	枚方市
523515644	1	+0	枚方市
523515651	3	-2	※ 枚方市
523515652	3	+5	※ 枚方市
523515653	2	+1	枚方市
523515654	2	-3	枚方市
523515661	1	-1	枚方市
523515662	1	+0	枚方市
523515663	3	+2	枚方市
523515664	1	+4	枚方市
523515671	0	-0	枚方市
523515672	1	+0	枚方市
523515673	1	+0	枚方市
523515674	1	+0	枚方市
523515681	1	-2	枚方市
523515682	1	-1	枚方市
523515683	1	-1	枚方市
523515684	1	-1	枚方市
523515701	3	+5	※ 枚方市
523515702	2	-3	※ 枚方市
523515711	3	+4	枚方市
523515712	3	+2	枚方市
523515713	2	-3	※ 枚方市
523515714	2	-2	枚方市
523515721	3	+4	枚方市
523515722	3	-4	枚方市
523515723	2	+3	枚方市
523515724	3	-3	枚方市
523515731	3	-4	枚方市
523515732	4	+4	枚方市
523515733	3	-2	枚方市
523515734	2	+3	枚方市
523515741	1	+3	枚方市
523515742	1	-2	枚方市
523515743	1	-2	枚方市
523515744	2	-4	枚方市
523515751	2	-1	枚方市
523515752	2	-2	枚方市
523515753	1	-2	枚方市
523515754	1	+2	枚方市
523515761	1	+2	枚方市
523515762	3	+4	枚方市
523515763	1	+1	枚方市
523515764	1	-3	枚方市
523515771	1	+1	枚方市

地域メッシュ ・コード	人口総数に関する階級区分		該当市区町村
	平成17年	平成7年からの増減	
523515772	1	-1	枚方市
523515773	1	-1	枚方市
523515774	3	+3	枚方市
523515781	2	-3	枚方市
523515782	1	+0	枚方市
523515783	1	-0	枚方市
523515784	1	+0	枚方市
523515801	1	+2	高槻市
523515802	1	+3	高槻市
523515803	3	+4	高槻市
523515804	3	+2	高槻市
523515811	1	+0	※ 枚方市
523515812	1	+0	枚方市
523515813	1	-0	※ 高槻市
523515814	1	+2	枚方市
523515821	2	-3	枚方市
523515822	3	-4	枚方市
523515823	3	-4	枚方市
523515824	3	-5	枚方市
523515831	3	+2	枚方市
523515832	3	+1	枚方市
523515833	2	-2	枚方市
523515834	3	-4	枚方市
523515841	1	-1	枚方市
523515842	1	-2	枚方市
523515843	3	-2	枚方市
523515844	1	+2	枚方市
523515852	3	-2	枚方市
523515853	1	+0	枚方市
523515854	3	+2	枚方市
523515861	3	-2	枚方市
523515862	2	+0	枚方市
523515863	4	+4	枚方市
523515864	3	+2	枚方市
523515871	3	-3	枚方市
523515872	2	+2	枚方市
523515873	2	-3	枚方市
523515874	2	-1	枚方市
523515881	1	-1	枚方市
523515901	3	+1	高槻市
523515902	3	+1	高槻市
523515903	1	-2	高槻市
523515904	3	-4	高槻市
523515911	1	-2	※ 高槻市
523515912	1	-1	※ 枚方市
523515913	2	+2	高槻市
523515914	1	+0	※ 枚方市
523515921	3	-3	枚方市
523515922	3	-4	枚方市
523515923	3	-2	枚方市

地域メッシュ ・コード	人口総数に関する階級区分		該当市区町村
	平成17年	平成7年からの増減	
523515924	3	-0	枚方市
523515931	1	-1	枚方市
523515932	3	-2	枚方市
523515933	2	-1	枚方市
523515934	2	-2	枚方市
523515941	2	-3	枚方市
523515942	1	+0	枚方市
523515943	3	-3	枚方市
523515944	3	-4	枚方市
523515951	3	+4	枚方市
523515952	3	+5	枚方市
523515953	3	-2	枚方市
523515954	3	-2	枚方市
523515961	3	+5	枚方市
523515962	3	+4	枚方市
523515963	3	+3	枚方市
523515964	3	+2	枚方市
523515971	2	+3	枚方市
523515972	2	+2	枚方市
523515973	1	-0	枚方市
523523032	1	-2	池田市
523523034	1	+2	池田市
523523041	1	-2	池田市
523523043	1	-0	池田市
523523052	1	-0	池田市
523523061	1	+0	※ 池田市
523523062	1	+0	箕面市
523523071	3	-1	箕面市
523523072	2	-3	箕面市
523523073	1	-2	箕面市
523523074	1	-1	箕面市
523523081	2	-3	箕面市
523523082	2	-2	箕面市
523523083	3	-1	箕面市
523523084	3	-2	箕面市
523523091	2	+2	箕面市
523523092	1	+2	箕面市
523523093	2	+1	箕面市
523523094	2	+2	箕面市
523523132	1	-1	池田市
523523133	1	-0	池田市
523523134	1	+1	池田市
523523141	1	-2	池田市
523523142	1	+0	池田市
523523143	1	-1	池田市
523523144	1	+2	池田市
523523153	1	+1	池田市
523523161	0	-0	※ 池田市
523523164	0	-0	※ 池田市
523523172	1	-0	箕面市



地域メッシュ別 人口総数に関する階級区分

地域メッシュ・コード	人口総数に関する階級区分		該当市区町村
	平成17年	平成7年からの増減	
523523182	1	-2	箕面市
523523191	1	-2	箕面市
523523192	2	-2	箕面市
523523194	1	-0	箕面市
523523231	1	-0	池田市
523523232	1	-1	池田市
523523241	1	+1	池田市
523523242	1	-1	池田市
523523243	1	+0	池田市
523523244	1	-2	池田市
523523251	1	-1	池田市
523523253	1	-1	池田市
523523254	1	+1	池田市
523523341	1	+0	池田市
523523342	2	-1	池田市
523523344	1	-2	池田市
523523351	2	-3	池田市
523523352	2	-2	池田市
523523353	2	-2	池田市
523523354	1	+1	※ 池田市
523523382	0	-0	箕面市
523523393	1	+0	箕面市
523523461	1	-0	箕面市
523523463	0	-0	箕面市
523523552	0	-0	箕面市
523523562	1	+1	箕面市
523523564	1	+2	箕面市
523523571	0	-1	箕面市
523523671	1	-2	箕面市
523523673	1	-1	箕面市
523523674	1	+0	箕面市
523523682	1	+0	豊能町
523523684	1	-1	豊能町
523523691	1	-0	豊能町
523523693	1	-1	豊能町
523523742	1	-2	豊能町
523523743	1	-1	豊能町
523523744	2	-2	豊能町
523523752	1	-0	※ 豊能町
523523753	2	-2	豊能町
523523754	2	-1	※ 豊能町
523523761	0	-0	※ 箕面市
523523763	1	-2	※ 豊能町
523523771	1	+0	箕面市
523523772	1	-0	箕面市
523523781	0	-1	※ 箕面市
523523791	1	+0	豊能町
523523841	1	+2	豊能町
523523842	2	+1	豊能町
523523843	2	-2	豊能町

地域メッシュ・コード	人口総数に関する階級区分		該当市区町村
	平成17年	平成7年からの増減	
523523844	2	-1	豊能町
523523851	2	-3	豊能町
523523852	2	-3	豊能町
523523853	2	-2	豊能町
523523854	1	-1	豊能町
523523861	1	+2	豊能町
523523863	1	-1	豊能町
523523881	1	+0	※ 豊能町
523523882	0	-1	豊能町
523523884	1	+1	豊能町
523523941	2	+1	豊能町
523523942	1	-1	豊能町
523523943	1	+0	豊能町
523523951	1	+0	豊能町
523523952	1	+0	豊能町
523523954	1	-0	豊能町
523523961	1	+0	豊能町
523523982	1	-1	豊能町
523523984	1	+1	豊能町
523523991	1	+1	豊能町
523523993	1	-1	豊能町
523523994	1	+0	豊能町
523524001	1	+0	箕面市
523524002	2	+4	箕面市
523524003	2	+2	箕面市
523524004	3	+2	箕面市
523524011	2	+2	箕面市
523524012	1	+2	※ 茨木市
523524013	2	-3	※ 箕面市
523524014	0	-3	※ 茨木市
523524021	1	-0	※ 茨木市
523524022	1	-2	茨木市
523524023	1	+1	※ 茨木市
523524024	1	-1	茨木市
523524031	1	-2	茨木市
523524032	2	+2	茨木市
523524033	1	-2	茨木市
523524034	3	-2	茨木市
523524041	2	+3	茨木市
523524042	3	+3	茨木市
523524043	2	-2	茨木市
523524044	2	-2	茨木市
523524051	2	+1	茨木市
523524052	1	+1	茨木市
523524053	3	-1	茨木市
523524054	2	-4	茨木市
523524061	4	+4	茨木市
523524062	3	+2	※ 高槻市
523524063	2	+4	茨木市
523524064	4	+5	※ 高槻市

地域メッシュ・コード	人口総数に関する階級区分		該当市区町村
	平成17年	平成7年からの増減	
523524071	3	+4	高槻市
523524072	3	-4	高槻市
523524073	3	+1	高槻市
523524074	2	-3	高槻市
523524081	3	-4	高槻市
523524082	3	-2	高槻市
523524083	4	-4	高槻市
523524084	3	-4	高槻市
523524091	3	+1	高槻市
523524092	4	-2	高槻市
523524093	3	-3	高槻市
523524094	4	-4	高槻市
523524101	2	+2	箕面市
523524102	3	-3	箕面市
523524103	1	-1	箕面市
523524104	3	-1	箕面市
523524111	3	-2	箕面市
523524112	1	+1	※ 茨木市
523524113	2	-1	箕面市
523524114	1	+1	※ 茨木市
523524121	1	-0	※ 茨木市
523524122	1	+0	茨木市
523524123	1	+2	※ 茨木市
523524131	1	-0	茨木市
523524132	1	-2	茨木市
523524133	0	-0	茨木市
523524134	1	-0	茨木市
523524141	1	-0	茨木市
523524142	3	-3	茨木市
523524143	1	-0	茨木市
523524144	1	-2	茨木市
523524151	2	-2	茨木市
523524152	1	-2	茨木市
523524153	1	-1	茨木市
523524154	2	+1	※ 高槻市
523524161	3	-1	茨木市
523524162	3	+2	※ 高槻市
523524163	2	-2	※ 高槻市
523524164	1	-1	※ 高槻市
523524171	3	+2	高槻市
523524172	1	-3	高槻市
523524173	3	-2	高槻市
523524174	3	-4	高槻市
523524181	2	+1	高槻市
523524182	3	-3	高槻市
523524183	3	-2	高槻市
523524184	3	-3	高槻市
523524191	3	-2	高槻市
523524192	2	+2	高槻市
523524193	2	+3	高槻市

地域メッシュ別 人口総数に関する階級区分

地域メッシュ ・コード	人口総数に関する階級区分		該当市区町村
	平成17年	平成7年からの増減	
523524194	3	+1	高槻市
523524201	1	-1	箕面市
523524202	2	-0	箕面市
523524211	2	+0	箕面市
523524212	1	+4	※ 茨木市
523524213	1	-1	※ 箕面市
523524221	2	+5	茨木市
523524222	0	-1	茨木市
523524232	1	-0	茨木市
523524234	1	-0	茨木市
523524241	1	-1	茨木市
523524242	1	+0	茨木市
523524243	1	-1	茨木市
523524244	2	+1	茨木市
523524251	1	-2	※ 高槻市
523524252	2	-1	※ 高槻市
523524253	1	+3	※ 高槻市
523524254	3	+4	高槻市
523524261	3	+5	高槻市
523524262	3	+4	高槻市
523524263	2	+2	高槻市
523524264	3	+1	高槻市
523524271	2	-2	高槻市
523524272	2	-1	高槻市
523524273	2	-1	高槻市
523524274	2	+2	高槻市
523524281	3	-3	高槻市
523524282	3	-3	高槻市
523524283	3	+2	高槻市
523524284	3	-2	高槻市
523524291	3	+4	高槻市
523524292	3	+3	高槻市
523524293	3	+1	高槻市
523524294	3	+1	高槻市
523524321	1	-0	茨木市
523524323	1	+1	茨木市
523524324	1	+2	茨木市
523524334	1	+1	茨木市
523524341	2	-3	茨木市
523524342	2	-0	茨木市
523524343	1	-3	茨木市
523524344	1	-3	茨木市
523524351	1	-0	※ 茨木市
523524352	2	+1	※ 高槻市
523524353	1	+0	※ 茨木市
523524354	1	+3	※ 高槻市
523524361	3	+5	高槻市
523524362	3	-2	高槻市
523524363	2	+4	高槻市
523524364	1	-0	高槻市

地域メッシュ ・コード	人口総数に関する階級区分		該当市区町村
	平成17年	平成7年からの増減	
523524371	2	-0	高槻市
523524372	3	+1	高槻市
523524373	2	+0	高槻市
523524374	3	-2	高槻市
523524381	3	-3	高槻市
523524382	3	+2	高槻市
523524383	2	+2	高槻市
523524384	3	+2	高槻市
523524391	2	-3	高槻市
523524392	2	+2	高槻市
523524393	3	+3	高槻市
523524394	2	+4	高槻市
523524412	1	+1	茨木市
523524414	1	+1	茨木市
523524421	1	-1	茨木市
523524422	1	+1	茨木市
523524423	1	-2	茨木市
523524431	0	-2	茨木市
523524432	2	-1	茨木市
523524433	1	+0	茨木市
523524434	1	-2	茨木市
523524441	1	-2	茨木市
523524442	1	-1	茨木市
523524443	1	-1	茨木市
523524444	1	-0	※ 茨木市
523524452	0	-1	高槻市
523524462	1	+2	高槻市
523524463	0	-0	高槻市
523524464	1	-0	高槻市
523524471	1	-1	高槻市
523524472	2	+1	高槻市
523524473	1	+2	高槻市
523524474	3	-1	高槻市
523524481	3	-2	高槻市
523524482	3	-2	高槻市
523524483	2	-3	高槻市
523524484	3	+2	高槻市
523524491	3	-2	高槻市
523524492	3	-4	高槻市
523524493	3	+2	高槻市
523524494	2	+3	高槻市
523524502	1	+0	※ 茨木市
523524512	1	+1	茨木市
523524514	1	-1	茨木市
523524523	1	+1	茨木市
523524524	1	+0	茨木市
523524531	1	-1	茨木市
523524532	1	+1	茨木市
523524533	1	-1	茨木市
523524543	1	+0	茨木市

地域メッシュ ・コード	人口総数に関する階級区分		該当市区町村
	平成17年	平成7年からの増減	
523524561	1	-0	高槻市
523524562	1	+0	高槻市
523524563	1	-1	高槻市
523524571	1	-1	高槻市
523524572	2	-3	高槻市
523524573	1	-1	高槻市
523524574	2	-2	高槻市
523524581	3	-3	高槻市
523524582	3	+2	高槻市
523524583	3	-3	高槻市
523524584	1	-2	高槻市
523524591	2	-4	高槻市
523524592	1	+1	高槻市
523524594	1	+0	高槻市
523524601	0	-0	※ 茨木市
523524611	1	-2	茨木市
523524612	1	+1	茨木市
523524621	1	+0	茨木市
523524622	1	+0	茨木市
523524623	1	+1	茨木市
523524624	1	+1	茨木市
523524631	1	+1	茨木市
523524632	1	-1	茨木市
523524633	1	+1	茨木市
523524634	1	-1	茨木市
523524641	1	+0	茨木市
523524642	1	+0	茨木市
523524643	1	+2	茨木市
523524644	1	-2	茨木市
523524652	1	+1	※ 高槻市
523524654	1	+0	※ 高槻市
523524663	1	-1	高槻市
523524671	1	+0	高槻市
523524672	1	+2	高槻市
523524673	1	+0	高槻市
523524674	1	+1	高槻市
523524681	1	-2	高槻市
523524682	1	-0	高槻市
523524683	1	+2	高槻市
523524731	1	-1	茨木市
523524732	1	+1	茨木市
523524733	1	-0	茨木市
523524741	1	-2	茨木市
523524742	1	+1	茨木市
523524761	1	+0	高槻市
523524763	1	-0	高槻市
523524772	1	-1	高槻市
523524774	1	-1	高槻市
523524781	1	-2	高槻市
523524783	1	-1	高槻市

地域メッシュ別 人口総数に関する階級区分

地域メッシュ・コード	人口総数に関する階級区分		該当市区町村
	平成17年	平成7年からの増減	
523524803	1	+0	豊能町
523524813	1	+1	※ 茨木市
523524814	1	+1	茨木市
523524821	1	-1	茨木市
523524823	1	-1	茨木市
523524824	1	-1	茨木市
523524831	1	+1	茨木市
523524833	1	+0	茨木市
523524834	1	+0	茨木市
523524862	1	+0	高槻市
523524863	0	-0	※ 高槻市
523524883	1	-0	高槻市
523524892	1	-1	高槻市
523524901	1	-1	豊能町
523524902	1	+1	豊能町
523524903	1	-2	豊能町
523524904	2	+0	豊能町
523524911	1	-1	※ 茨木市
523524912	1	+0	※ 茨木市
523524913	1	-1	豊能町
523524922	1	-2	茨木市
523524923	1	+0	茨木市
523524924	1	+1	茨木市
523524931	1	-1	茨木市
523524941	1	+0	茨木市
523524943	1	-0	茨木市
523524951	1	-0	茨木市
523524981	1	+0	高槻市
523524983	1	+0	高槻市
523525001	3	-3	高槻市
523525002	2	+3	高槻市
523525003	3	-4	高槻市
523525004	3	+2	高槻市
523525011	1	+2	高槻市
523525012	1	+1	※ 枚方市
523525013	1	-1	高槻市
523525021	1	-0	枚方市
523525022	3	-1	枚方市
523525024	3	+4	枚方市
523525031	3	-1	枚方市
523525032	3	+2	枚方市
523525033	3	-2	枚方市
523525034	3	-2	枚方市
523525041	3	+3	枚方市
523525042	2	-4	枚方市
523525043	3	-5	枚方市
523525044	3	+2	枚方市
523525051	1	-2	枚方市
523525052	1	-2	枚方市
523525053	1	+2	枚方市

地域メッシュ・コード	人口総数に関する階級区分		該当市区町村
	平成17年	平成7年からの増減	
523525054	1	+3	枚方市
523525061	2	+3	枚方市
523525062	2	-2	枚方市
523525063	3	+5	枚方市
523525064	2	-1	枚方市
523525071	1	+1	枚方市
523525101	3	+0	高槻市
523525102	3	+4	高槻市
523525103	3	-2	高槻市
523525104	4	-2	高槻市
523525111	2	+0	高槻市
523525112	1	+2	※ 高槻市
523525113	3	-2	高槻市
523525114	1	-1	※ 高槻市
523525122	1	-0	枚方市
523525124	1	-2	枚方市
523525131	3	+2	枚方市
523525132	3	+3	枚方市
523525133	4	-3	枚方市
523525134	3	-2	枚方市
523525141	3	-3	枚方市
523525142	2	+3	枚方市
523525143	3	+4	枚方市
523525144	1	+2	枚方市
523525151	1	+0	枚方市
523525152	1	-1	枚方市
523525153	3	+4	枚方市
523525154	2	-0	枚方市
523525161	2	+4	枚方市
523525162	1	-0	枚方市
523525163	1	-2	枚方市
523525164	1	-2	枚方市
523525201	3	-3	高槻市
523525202	3	-0	高槻市
523525203	2	-2	高槻市
523525204	2	-2	高槻市
523525211	3	-3	高槻市
523525212	1	+0	高槻市
523525213	2	-2	高槻市
523525214	1	-1	高槻市
523525221	1	+2	※ 高槻市
523525223	1	-3	高槻市
523525224	1	+0	高槻市
523525231	2	-4	※ 枚方市
523525232	3	-3	枚方市
523525234	3	-4	枚方市
523525241	3	+3	枚方市
523525242	3	-4	枚方市
523525243	3	-2	枚方市
523525244	3	-3	枚方市

地域メッシュ・コード	人口総数に関する階級区分		該当市区町村
	平成17年	平成7年からの増減	
523525251	3	+4	枚方市
523525252	1	+0	枚方市
523525253	2	-1	枚方市
523525261	1	-2	枚方市
523525301	3	-3	高槻市
523525302	3	-3	高槻市
523525303	3	+2	高槻市
523525304	1	+0	高槻市
523525311	2	-2	高槻市
523525312	1	-1	高槻市
523525313	1	-0	高槻市
523525314	1	-0	高槻市
523525321	1	+2	高槻市
523525322	1	-0	高槻市
523525323	1	+0	高槻市
523525324	1	-0	高槻市
523525332	1	-1	※ 枚方市
523525333	2	-1	高槻市
523525341	3	+5	枚方市
523525342	3	-2	枚方市
523525343	3	+4	枚方市
523525344	3	+1	枚方市
523525351	2	-3	枚方市
523525352	1	-0	枚方市
523525353	2	-1	枚方市
523525401	1	+1	高槻市
523525402	0	-0	高槻市
523525403	1	-2	高槻市
523525404	0	-0	高槻市
523525412	0	-0	高槻市
523525421	1	-0	高槻市
523525422	2	+2	高槻市
523525423	1	-1	※ 高槻市
523525424	3	+5	※ 高槻市
523525431	3	-3	高槻市
523525432	1	-1	※ 高槻市
523525433	2	-2	※ 高槻市
523525434	1	-2	※ 高槻市
523525441	3	-1	枚方市
523525442	3	-2	枚方市
523525443	1	-2	※ 枚方市
523525444	1	-1	枚方市
523525451	1	-2	枚方市
523525501	1	-0	高槻市
523525502	1	+0	高槻市
523525504	1	+0	高槻市
523525521	1	+0	※ 島本町
523525522	3	-2	※ 高槻市
523525523	1	+0	※ 島本町
523525524	1	-2	島本町

地域メッシュ別 人口総数に関する階級区分

地域メッシュ ・コード	人口総数に関する階級区分		該当市区町村
	平成17年	平成7年からの増減	
523525531	4	-4	島本町
523525532	1	+0	島本町
523525533	2	-1	島本町
523525534	3	+1	島本町
523525541	1	-0	※ 枚方市
523525542	1	-0	枚方市
523525543	1	-2	※ 島本町
523525622	1	+2	島本町
523525623	1	-2	島本町
523525624	3	-3	島本町
523525631	2	+3	島本町
523525632	3	-2	島本町
523525633	2	-0	島本町
523525634	4	+5	島本町
523525641	1	-2	島本町
523525643	1	-1	島本町
523525721	1	-1	島本町
523525722	1	-2	島本町
523525723	1	-1	島本町
523525731	1	-2	島本町
523525732	1	+0	島本町
523525741	1	-1	島本町
523525913	1	-0	島本町
523532592	1	+0	能勢町
523532593	1	+1	能勢町
523532594	1	-1	能勢町
523532691	1	+0	能勢町
523532692	1	+0	能勢町
523532784	1	+0	能勢町
523532792	1	+1	能勢町
523532793	1	+1	能勢町
523532794	1	-2	能勢町
523532892	1	+0	能勢町
523533051	1	+0	豊能町
523533052	1	-1	豊能町
523533061	1	+0	豊能町
523533082	1	-1	豊能町
523533091	1	-0	豊能町
523533092	1	+1	豊能町
523533093	1	+1	豊能町
523533094	1	-2	豊能町
523533171	1	+0	※ 豊能町
523533173	0	-0	※ 豊能町
523533184	1	-0	豊能町
523533191	1	-2	豊能町
523533192	1	+1	豊能町
523533193	1	+1	豊能町
523533194	1	+0	豊能町
523533263	1	+0	能勢町
523533274	1	+0	能勢町

地域メッシュ ・コード	人口総数に関する階級区分		該当市区町村
	平成17年	平成7年からの増減	
523533282	1	-1	豊能町
523533292	1	+0	豊能町
523533293	1	-1	豊能町
523533294	1	+1	豊能町
523533311	1	+0	能勢町
523533313	1	+1	能勢町
523533322	1	-1	能勢町
523533324	1	+2	能勢町
523533332	1	+0	能勢町
523533334	1	+1	能勢町
523533341	1	-0	能勢町
523533342	1	-1	能勢町
523533343	1	+0	能勢町
523533351	1	+0	能勢町
523533352	1	+0	能勢町
523533353	1	-1	能勢町
523533354	1	+1	能勢町
523533361	1	-2	能勢町
523533362	1	+1	能勢町
523533363	1	-1	能勢町
523533364	1	-0	能勢町
523533371	1	+1	能勢町
523533372	1	-0	能勢町
523533373	1	-1	能勢町
523533374	1	+0	能勢町
523533411	1	+1	能勢町
523533413	1	-2	能勢町
523533414	1	+1	能勢町
523533421	1	+1	能勢町
523533422	1	-1	能勢町
523533423	1	+2	能勢町
523533424	1	-2	能勢町
523533431	1	+2	能勢町
523533432	1	+1	能勢町
523533433	1	+2	能勢町
523533441	1	-1	能勢町
523533443	1	-2	能勢町
523533444	1	+1	能勢町
523533452	1	-1	能勢町
523533461	1	+1	能勢町
523533462	1	-1	能勢町
523533464	1	-2	能勢町
523533473	1	-0	能勢町
523533501	1	+0	能勢町
523533503	1	+1	能勢町
523533504	1	-1	能勢町
523533511	1	+1	能勢町
523533512	1	-0	能勢町
523533513	1	-2	能勢町
523533514	1	+2	能勢町

地域メッシュ ・コード	人口総数に関する階級区分		該当市区町村
	平成17年	平成7年からの増減	
523533521	1	-2	能勢町
523533522	1	+1	能勢町
523533523	1	+0	能勢町
523533524	1	-2	能勢町
523533531	1	+0	能勢町
523533532	1	-2	能勢町
523533533	1	+1	能勢町
523533534	1	+0	能勢町
523533541	1	+2	能勢町
523533542	1	+1	能勢町
523533543	1	-1	能勢町
523533544	1	+0	能勢町
523533551	1	-0	能勢町
523533553	1	+1	能勢町
523533554	1	-0	能勢町
523533562	1	+1	能勢町
523533564	1	-1	能勢町
523533572	1	+0	能勢町
523533601	1	-1	能勢町
523533602	1	-1	能勢町
523533603	1	+0	能勢町
523533604	1	+1	能勢町
523533611	1	増減なし	能勢町
523533612	1	-3	能勢町
523533614	1	-0	能勢町
523533621	1	-1	能勢町
523533622	1	+1	能勢町
523533623	1	+2	能勢町
523533624	1	-2	能勢町
523533631	1	+0	能勢町
523533633	1	+0	能勢町
523533634	1	+1	能勢町
523533643	1	-1	能勢町
523533652	1	-1	能勢町
523533653	1	-0	能勢町
523533654	1	-0	能勢町
523533661	1	+1	能勢町
523533662	1	-0	能勢町
523533663	1	+0	能勢町
523533664	1	+0	能勢町
523533671	1	-0	能勢町
523533673	1	-1	能勢町
523533682	1	-0	能勢町
523533701	1	-0	能勢町
523533702	1	+0	能勢町
523533703	1	+0	能勢町
523533704	1	+2	能勢町
523533712	1	-2	能勢町
523533713	1	-1	能勢町
523533714	1	-2	能勢町

地域メッシュ別 人口総数に関する階級区分

地域メッシュ ・コード	人口総数に関する階級区分		該当市区町村
	平成17年	平成7年からの増減	
523533721	1	+1	能勢町
523533722	1	+1	能勢町
523533723	1	+0	能勢町
523533731	1	-0	能勢町
523533732	1	-2	能勢町
523533734	1	+2	能勢町
523533741	1	+1	能勢町
523533742	1	+0	能勢町
523533743	1	+1	能勢町
523533744	1	-1	能勢町
523533751	1	+1	能勢町
523533752	1	-1	能勢町
523533762	1	-1	能勢町
523533763	1	+0	能勢町
523533764	1	+1	能勢町
523533771	1	+1	能勢町
523533772	1	-1	能勢町
523533773	1	-0	能勢町
523533774	1	+1	能勢町
523533802	1	+2	能勢町
523533804	1	-0	能勢町
523533811	1	+1	能勢町
523533812	1	+0	能勢町
523533821	1	+2	能勢町
523533831	0	-0	能勢町
523533842	1	+0	能勢町
523533844	1	+2	能勢町
523533851	1	-1	能勢町
523533853	1	-1	能勢町
523533854	1	+0	能勢町
523533861	1	+0	能勢町
523533862	1	-0	能勢町
523533872	1	-1	能勢町
523533874	1	+1	能勢町
523533881	1	+1	能勢町
523533883	1	-1	能勢町
523533901	1	+0	能勢町
523533902	1	-2	能勢町
523533903	1	+0	能勢町
523533942	1	-3	能勢町
523533944	1	+2	能勢町
523533951	1	+1	能勢町
523533953	1	+1	能勢町
523533954	1	+0	能勢町
523533981	1	+0	能勢町
523534001	1	-1	豊能町
523534002	1	-2	豊能町
523534003	1	-0	豊能町
523534004	1	+0	豊能町
523534012	1	-0	※ 豊能町

地域メッシュ ・コード	人口総数に関する階級区分		該当市区町村
	平成17年	平成7年からの増減	
523534013	1	+0	豊能町
523534014	1	+0	※ 豊能町
523534021	1	+1	茨木市
523534022	1	+0	茨木市
523534023	1	+0	※ 茨木市
523534091	1	+0	高槻市
523534101	1	-1	豊能町
523534102	1	+0	豊能町
523534103	1	+0	豊能町
523534111	1	-1	豊能町
523534172	0	-0	高槻市
523534201	1	+0	豊能町
523534202	1	-0	豊能町
523534203	1	-1	豊能町
523534204	1	-0	豊能町
523534254	1	+0	高槻市
523534281	1	-0	高槻市
523534282	1	+0	高槻市
523534351	1	+0	高槻市
523534352	1	+1	高槻市
523534361	1	+0	高槻市
523534362	1	-0	高槻市
523534382	1	-0	高槻市
523534384	1	+0	高槻市
523534391	1	+0	高槻市
523534462	1	+0	高槻市
523534464	1	+1	高槻市
523534471	1	+2	高槻市
523534473	1	-2	高槻市
523534563	1	+0	高槻市
523534571	1	+1	高槻市
523534572	1	+0	高槻市
523534581	1	-0	高槻市
523534582	1	-1	高槻市
523534583	1	+0	高槻市
523534661	1	-0	高槻市
523542084	1	+0	能勢町
523542092	1	+0	能勢町
523542182	1	-0	能勢町
523542284	0	-0	能勢町
523542293	1	+0	能勢町
523542391	1	+0	能勢町
523542481	1	+0	能勢町
523542482	1	-1	能勢町
523542483	1	+0	能勢町
523542484	1	-0	能勢町
523543022	0	-0	能勢町
523543041	1	+0	能勢町
523543042	1	-1	能勢町



## 地域メッシュ統計の概要





## 1 地域メッシュ統計の特質

地域メッシュ統計とは、緯度・経度に基づき地域をすき間なく網の目（Mesh）の区域に分けて、それぞれの区域に関する統計データを編成したものです。

この手法によれば、地域の実態をより詳細に、かつ同一の基準で把握することができるので、都市計画や地域開発、防災・環境計画、市場・商圈分析など官民を問わず広範な分野で利用されています。

地域メッシュ統計の持つ利点を整理すれば次のようになります。

地域メッシュは、ほぼ同一の大きさ及び形状の区画を単位として区分されているので、地域メッシュ相互間の事象の計量的比較が容易である。

地域メッシュは、その位置や区画が固定されていることから、市町村などの行政区域の境域変更や地形、地物の変化による調査区の設定変更などの影響を受けることがなく、地域事象の時系列的比較が容易である。

任意の地域について、その地域内の地域メッシュのデータを合算することにより、必要な地域のデータを容易に得られる。

地域メッシュは、緯度・経度に基づき区画されたほぼ正方形の形状であることから、位置の表示が明確かつ簡便にできるので、距離に関連した分析、計算、比較が容易である。

地域メッシュ別に情報を表示する方法は、統計データの表示のみにとどまらず、地形、自然環境、行政地域、道路・鉄道、公共施設、文化財などの位置・範囲等を数値化して表示するなど、多くの分野で広まっています。これらの数値情報と統計データを重ね合わせて地域メッシュ別に表示あるいは分析することにより、地域メッシュ統計を更に多角的に利用することができます。

## 2 地域メッシュの区分方法

### (1) 標準地域メッシュ及び標準地域メッシュ・コードの体系

昭和48年7月12日行政管理庁告示143号では、「標準地域メッシュ」、「分割地域メッシュ」及び「統合地域メッシュ」の3種類を定め、各地域メッシュの区分方法とメッシュ・コードの表示方法を規定しています。

標準地域メッシュは、図1に示す第1次地域区画を基に区画されます。第1次地域区画は、緯度を40分間隔、経度を1度間隔に区分した区画です。これを縦横に8等分した区画が第2次地域区画、さらにこれを縦横に10等分した区画が標準地域メッシュ（第3次地域区画）となります。

分割地域メッシュは、標準地域メッシュの辺の長さを2分の1、4分の1又は8分の1に等分した区画であり、統合地域メッシュは、標準地域メッシュの辺の長さを2倍、5倍又は10倍した区画です。

各地域メッシュの体系と地域メッシュ・コードの関係は、表1のとおりです。

表1 標準地域メッシュの体系と地域メッシュ・コードの関係

地 域 区 画	標準地域メッシュ	地域メッシュ・コードの例										
		桁 数										
第1次地域区画		5	1	3	5							
第2次地域区画	統合地域メッシュ	10倍地域メッシュ	5	1	3	5	2	3				
		5倍地域メッシュ	5	1	3	5	2	3	4			
		2倍地域メッシュ	5	1	3	5	2	3	6	4	5	
第3次地域区画	標準地域メッシュ	5	1	3	5	2	3	4	3			
	分割地域メッシュ	2分の1地域メッシュ	5	1	3	5	2	3	4	3	1	
		4分の1地域メッシュ	5	1	3	5	2	3	4	3	1	2
		8分の1地域メッシュ	5	1	3	5	2	3	4	3	1	2

「分割地域メッシュ」は9桁目が1～4のいずれか、「2倍地域メッシュ」は9桁目が5のコードになります。

図1 第1次地域区画

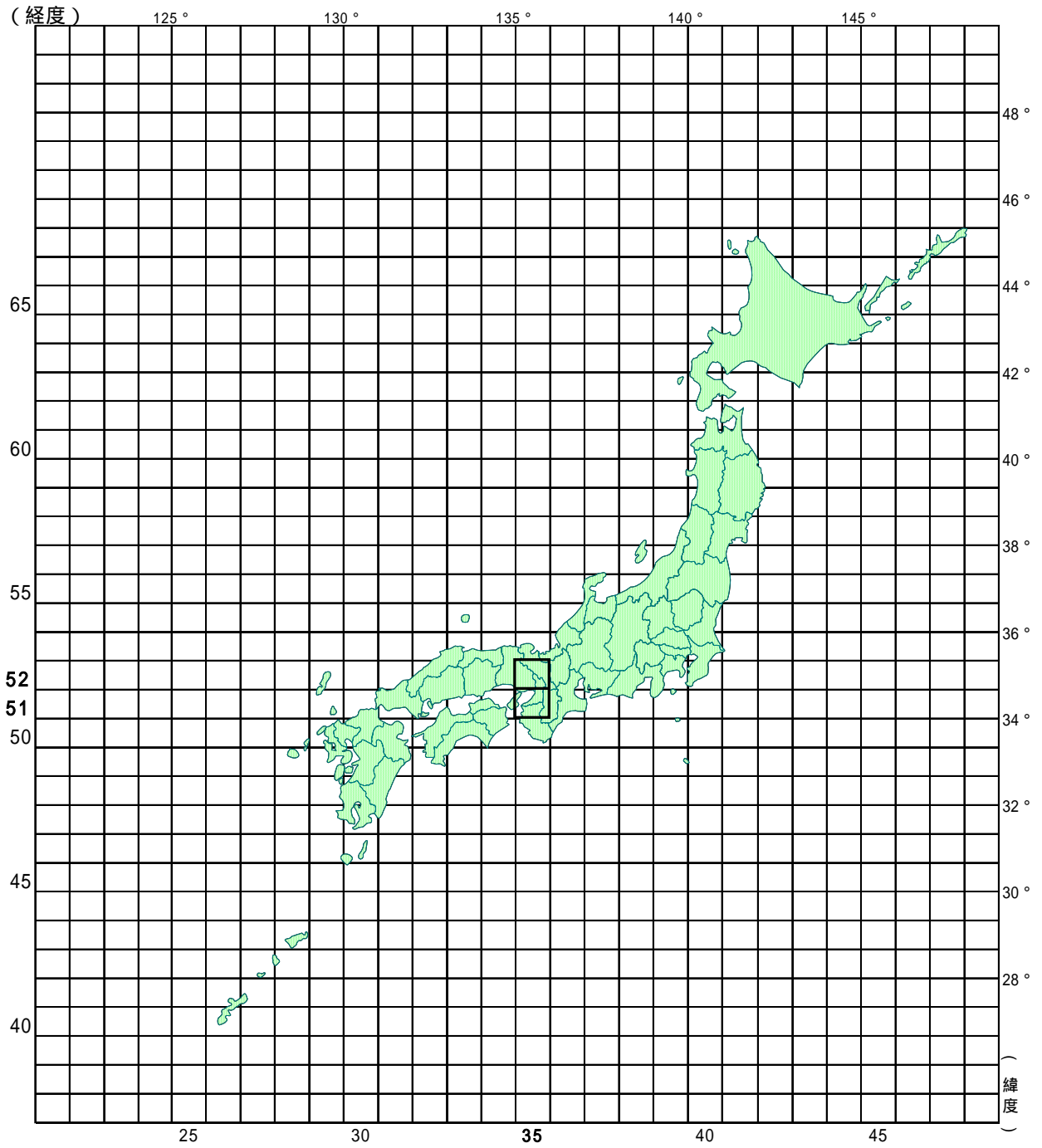

大阪府が該当するコードは、5 1 3 5 と 5 2 3 5 です。

## (2) 地域メッシュ・コードの付け方

### 基準地域メッシュ

第1次地域区画を縦横8等分して第2次地域区画を区画し、次いで1つの第2次地域区画を縦横10等分して基準地域メッシュ(第3次地域区画)を区画しており、メッシュ・コードもこの体系に沿って付けられています。その関係をまとめると、表2及び表3のようになります。

なお、第1次地域区画の地域メッシュ・コードは4桁からなり、その上2桁は当該区画の南端緯度を1.5倍した値とし、その下2桁は西端経度の下2桁と同じ値として定義されています。

表2 基準地域メッシュの区分方法

区画の種類	区分方法	緯度の 間隔	経度の 間隔	一辺の 長さ	地図との関係
第1次地域区画	全国の地域を偶数緯度及びその間隔(120分)を3等分した緯度における緯線並びに1度ごとの経線とによって分割してできる区域	40分	1度	約80km	20万分の1地勢図(国土地理院発行)の1図葉の区画
第2次地域区画	第1次地域区画を緯線方向及び経線方向に8等分してできる区域	5分	7分30秒	約10km	2万5千分の1地形図(国土地理院発行)の1図葉の区画
基準地域メッシュ (第3次地域区画)	第2次地域区画を緯線方向及び経線方向に10等分してできる区域	30秒	45秒	約1km	

表3 基準地域メッシュの地域メッシュ・コードの付け方

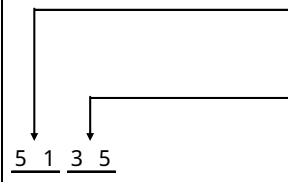
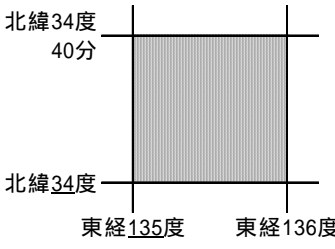
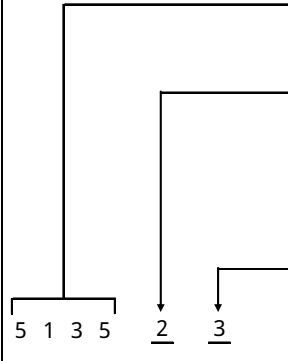
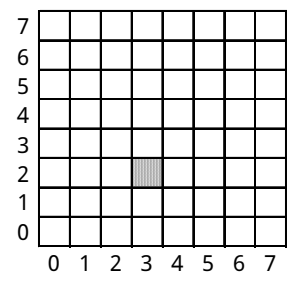
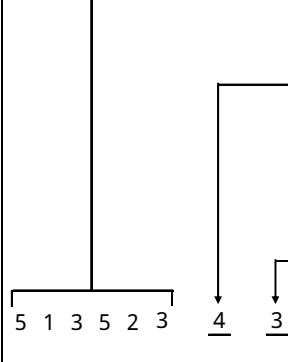
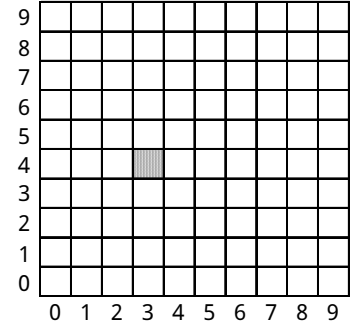
区画の種類	桁数	地域メッシュ・コードの例	地域メッシュ・コードの付け方	該当区域（網掛け部分）
第1次地域区画	4		南端緯度 × 1.5 (注) [ 34 × 1.5 = 51 ]  西端経度の下2桁 [ 135 35 ]	北緯34度 40分  北緯34度  東経135度 東経136度 
第2次地域区画	6		第1次地域区画の地域メッシュ・コード  第1次地域区画の縦の等分区画に南から0～7の番号を付け、これをそれぞれの区画を示す数字とします。  第1次地域区画の横の等分区画に西から0～7の番号を付け、これをそれぞれの区画を示す数字とします。	第1次地域区画 (地域メッシュ・コード 5135) 
基準地域メッシュ (第3次地域区画)	8		第2次地域区画の地域メッシュ・コード  第2次地域区画の縦の等分区画に南から0～9の番号を付け、これをそれぞれの区画を示す数字とします。  第2次地域区画の横の等分区画に西から0～9の番号を付け、これをそれぞれの区画を示す数字とします。	第2次地域区画 (地域メッシュ・コード 513523) 

(注) 第1次地域区画の地域メッシュ・コードの上2桁は、赤道から緯度方向に40分間隔で区分してきた場合の0から始まる一連番号を表しています。この通し番号を算出するのに南端緯度を1.5倍するのは、第1次地域区画が緯度40分ごとに区画されるため、緯度の1度が1.5区画分に相当するためです。 [ 1度 ÷ 40分 = 60分 ÷ 40分 = 1.5 ]

### 分割地域メッシュ

分割地域メッシュは、辺の長さが基準地域メッシュの2分の1の地域メッシュ、4分の1の地域メッシュ、8分の1の地域メッシュの3種類が標準地域メッシュとして制定されています。これらの分割地域メッシュの区分方法及び地域メッシュ・コードの付け方は、表4及び表5のとおりです。

表4 分割地域メッシュの区分方法

区画の種類	区分方法	緯度の 間隔	経度の 間隔	一辺の 長さ
2分の1地域 メッシュ	基準地域メッシュ(第3次地域区画)を緯線方向、経線方向に2等分してできる区域	15秒	22.5秒	約500m
4分の1地域 メッシュ	2分の1地域メッシュを緯線方向、経線方向に2等分してできる区域	7.5秒	11.25秒	約250m
8分の1地域 メッシュ	4分の1地域メッシュを緯線方向、経線方向に2等分してできる区域	3.75秒	5.625秒	約125m

本報告書の大阪府地域メッシュ統計は「2分の1地域メッシュ」により作成しています。

表5 分割地域メッシュの地域メッシュ・コードの付け方

区画の種類	桁数	地域メッシュ・コードの例	地域メッシュ・コードの付け方	該当区域（網掛け部分）
2分の1地域メッシュ	9	<p>5 1 3 5 2 3 4 3 1</p>	<p>基準地域メッシュ・コード</p> <p>基準地域メッシュの各辺を2等分して得られる4個の区画に、南西側、南東側、北西側、北東側の順に1～4の番号を付け、これをそれぞれの区画を示す数字とします。</p>	<p>基準地域メッシュ (地域メッシュ・コード 51352343)</p>
4分の1地域メッシュ	10	<p>5 1 3 5 2 3 4 3 1 2</p>	<p>2分の1地域メッシュ・コード</p> <p>2分の1地域メッシュの各辺を2等分して得られる4個の区画に、2分の1地域メッシュと同じ順に1～4の番号を付け、これをそれぞれの区画を示す数字とします。</p>	<p>基準地域メッシュ (地域メッシュ・コード 51352343)</p>
8分の1地域メッシュ	11	<p>5 1 3 5 2 3 4 3 1 2 3</p>	<p>4分の1地域メッシュ・コード</p> <p>4分の1地域メッシュの各辺を2等分して得られる4個の区画に、2分の1地域メッシュと同じ順に1～4の番号を付け、これをそれぞれの区画を示す数字とします。</p>	<p>基準地域メッシュ (地域メッシュ・コード 51352343)</p>

### 統合地域メッシュ

統合地域メッシュは、辺の長さが基準地域メッシュの2倍の地域メッシュ、5倍の地域メッシュ、10倍の地域メッシュの3種類が標準地域メッシュとして制定されています。これらの統合地域メッシュの区分方法及び地域メッシュ・コードの付け方は、表6及び表7のとおりです。

表6 統合地域メッシュの区分方法

区画の種類	区分方法	緯度の 間隔	経度の 間隔	一辺の 長さ	備考
2倍地域 メッシュ	第2次地域区画を緯線方向、 経線方向にそれぞれ5等分し てできる区域	1分	1分30秒	約2km	基準地域メッシュを 4個統合した区域
5倍地域 メッシュ	第2次地域区画を緯線方向、 経線方向にそれぞれ2等分し てできる区域	2分30秒	3分45秒	約5km	基準地域メッシュを 25個統合した区域
10倍地域 メッシュ	第2次地域区画と同じ区域	5分	7分30秒	約10km	基準地域メッシュを 100個統合した区域



表7 統合地域メッシュの地域メッシュ・コードの付け方

区画の種類	桁数	地域メッシュ・コードの例	地域メッシュ・コードの付け方	該当区域（網掛け部分）
2倍地域メッシュ	9		<p>第2次地域区画の地域メッシュ・コード</p> <p>第2次地域区画の縦の等分区画に南から0, 2, 4, 6, 8の番号を付け、区画を示す数字とします。</p> <p>第2次地域区画の横の等分区画に対しても西から順番に番号を付けます。</p> <p>必ず「5」を付けます。</p>	<p>第2次地域区画 (地域メッシュ・コード 513523)</p>
5倍地域メッシュ	7		<p>第2次地域区画の地域メッシュ・コード</p> <p>第2次地域区画の各辺を2等分して得られる4個の区画に、南西側、南東側、北西側、北東側の順に1～4の番号を付け、これをそれぞれの区画を示す数字とします。</p>	<p>第2次地域区画 (地域メッシュ・コード 513523)</p>
10倍地域メッシュ	6		<p>第2次地域区画と同じです。</p>	<p>第2次地域区画 (地域メッシュ・コード 513523)</p>

### 3 測地基準系について

#### 測地基準系とは

地球上の位置を経度・緯度で表すための基準を測地基準系（測地系）といい、地球の形に最も近い回転楕円体で定義されています。地球の形に最も近い扁平な回転楕円体を想定して、経度・緯度の測定に関する測量の基準としています。経線・緯線は、この楕円体の上であり、地図を作るための基準となっています。

平成 13 年 6 月の測量法の改正により、我が国の測地基準系は、日本測地系から世界測地系に改訂されました。（ ）

#### 日本測地系（旧測地系）について

個々の土地の経度・緯度が精度良く、効率的に求められるように、位置の目印になる基準点を全国に多数設置し、測量によってこれらの基準点の経度・緯度を求めています。この基準点の位置を表す経度・緯度の数値を測地基準点成果といいます。従来、我が国は、明治時代に 5 万分の 1 地形図を作るために決定した回転楕円体（いわゆるベッセル楕円体）を位置の基準としており、測地基準点成果もこの回転楕円体に基づく値が求められ使用されてきました。この従来使用されてきた測地基準系を日本測地系といいます。

#### 世界測地系（新測地系）について

電波星を利用した V L B I（数十億光年のかなたにある電波星から届く電波を電波望遠鏡で受信して数千 km もの長距離を数 mm の高精度で測る技術）観測や人工衛星観測により現代の科学的知識に基づいて設定された、世界共通に使える測地基準系を世界測地系といいます。

#### 日本測地系と世界測地系のずれについて

日本測地系で表されている日本国内のある地点の経緯度を世界測地系で表すと、経度が - の方向へ、緯度が + の方向へ変化します。このずれを距離に換算すると、日本国内においては約 400 ~ 450m 程度となっています。

---

平成 14 年 2 月 20 日付けで改正された日本工業規格「JIS X 0410」により、地域メッシュの日本測地系の有効期間は 10 年間（平成 24 年 2 月まで）とされています。



