

大阪府の推計人口

令和5年(2023年)年報

令和6年2月

大阪府総務部統計課

目 次

1-1 人口総数.....	1
-2 自然増減・社会増減.....	3
-3 男女別人口.....	5
-4 年齢別人口.....	7
2 世帯数.....	9
3 地域別人口.....	11
4 市区町村別人口及び世帯数.....	13

【利用上の注意】

- 1 推計人口は、直近の国勢調査結果を基に、市町村からの報告による住民基本台帳登録者数の毎月の増減を加減して人口及び世帯数を算出したもので、出生と死亡の差を自然増減とし、人口増減総数から自然増減を差し引いたものを社会増減としている。
- 2 大阪市については、同市が算出した人口（年齢別を含む）及び世帯数を用いた。
堺市については、令和3年10月1日現在以降は、同市が算出した人口及び世帯数を用いた。
- 3 人口及び世帯数は、各年10月1日現在の数である。
- 4 この年報における地域区分は、次のとおりである。

大阪市地域	大阪市
三島地域	吹田市、高槻市、茨木市、摂津市、島本町
豊能地域	豊中市、池田市、箕面市、豊能町、能勢町
北河内地域	守口市、枚方市、寝屋川市、大東市、門真市、四條畷市、交野市
中河内地域	八尾市、柏原市、東大阪市
南河内地域	富田林市、河内長野市、松原市、羽曳野市、藤井寺市、大阪狭山市、太子町、河南町、千早赤阪村
泉北地域	堺市、泉大津市、和泉市、高石市、忠岡町
泉南地域	岸和田市、貝塚市、泉佐野市、泉南市、阪南市、熊取町、田尻町、岬町

◆和暦・西暦対応表

和暦	西暦	和暦	西暦	和暦	西暦	和暦	西暦
昭和59年	1984年	平成6年	1994年	平成16年	2004年	平成26年	2014年
昭和60年	1985年	平成7年	1995年	平成17年	2005年	平成27年	2015年
昭和61年	1986年	平成8年	1996年	平成18年	2006年	平成28年	2016年
昭和62年	1987年	平成9年	1997年	平成19年	2007年	平成29年	2017年
昭和63年	1988年	平成10年	1998年	平成20年	2008年	平成30年	2018年
平成元年	1989年	平成11年	1999年	平成21年	2009年	令和元年	2019年
平成2年	1990年	平成12年	2000年	平成22年	2010年	令和2年	2020年
平成3年	1991年	平成13年	2001年	平成23年	2011年	令和3年	2021年
平成4年	1992年	平成14年	2002年	平成24年	2012年	令和4年	2022年
平成5年	1993年	平成15年	2003年	平成25年	2013年	令和5年	2023年

1-1 人口総数は1万2,840人減少、減少幅は縮小傾向

令和5年10月1日現在の人口は877万4,574人で、令和4年10月から令和5年9月までの1年間で1万2,840人(0.15%)の減少となった。

平成元年に戦後初めて前年を下回った後、減少・増加を繰り返しているが、平成22年にピークとなった以降は減少傾向となっている。

令和5年は、前年に続き減少したが、令和3年以降減少幅は縮小している。

【参照：表1-1、図1-1-1、図1-1-2】

表1-1 人口の推移（昭和59年～令和5年）

年次	人口	増減数	増減率
	人		%
昭和59年	8,630,611	47,435	0.55
60年	※ 8,668,095	37,484	0.43
61年	8,707,046	38,951	0.45
62年	8,741,144	34,098	0.39
63年	8,754,226	13,082	0.15
平成元年	8,751,277	△ 2,949	△ 0.03
2年	※ 8,734,516	△ 16,761	△ 0.19
3年	8,729,138	△ 5,378	△ 0.06
4年	8,723,609	△ 5,529	△ 0.06
5年	8,717,659	△ 5,950	△ 0.07
6年	8,714,763	△ 2,896	△ 0.03
7年	※ 8,797,268	82,505	0.95
8年	8,807,752	10,484	0.12
9年	8,809,643	1,891	0.02
10年	8,812,100	2,457	0.03
11年	8,809,128	△ 2,972	△ 0.03
12年	※ 8,805,081	△ 4,047	△ 0.05
13年	8,810,547	5,466	0.06
14年	8,813,616	3,069	0.03
15年	8,815,559	1,943	0.02
16年	8,818,874	3,315	0.04
17年	※ 8,817,166	△ 1,708	△ 0.02
18年	8,827,544	10,378	0.12
19年	8,839,019	11,475	0.13
20年	8,849,693	10,674	0.12
21年	8,861,602	11,909	0.13
22年	※ 8,865,245	3,643	0.04
23年	8,863,588	△ 1,657	△ 0.02
24年	8,859,595	△ 3,993	△ 0.05
25年	8,854,702	△ 4,893	△ 0.06
26年	8,843,160	△ 11,542	△ 0.13
27年	※ 8,839,469	△ 3,691	△ 0.04
28年	8,841,876	2,407	0.03
29年	8,839,768	△ 2,108	△ 0.02
30年	8,836,753	△ 3,015	△ 0.03
令和元年	8,839,702	2,949	0.03
2年	※ 8,837,685	△ 2,017	△ 0.02
3年	8,807,279	△ 30,406	△ 0.34
4年	8,787,414	△ 19,865	△ 0.23
5年	8,774,574	△ 12,840	△ 0.15

※は国勢調査人口

図 1-1-1 人口の推移（昭和 59 年～令和 5 年）

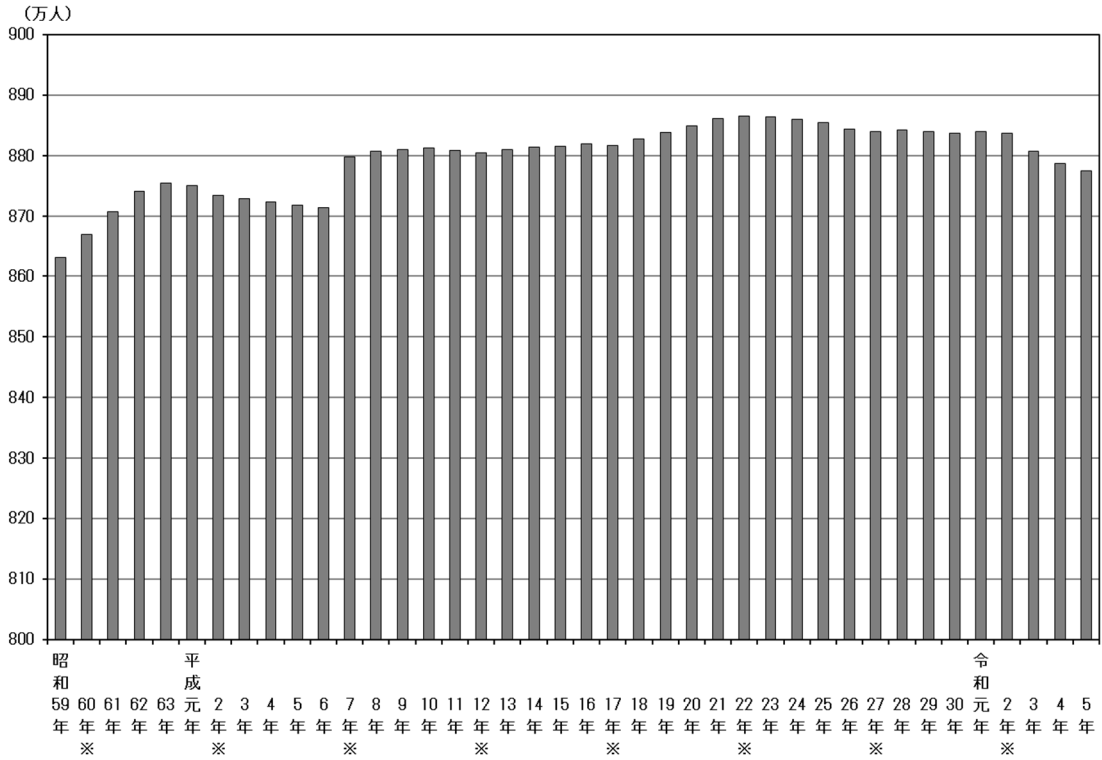

※は国勢調査人口

図 1-1-2 人口増減率の推移（昭和 59 年～令和 5 年）

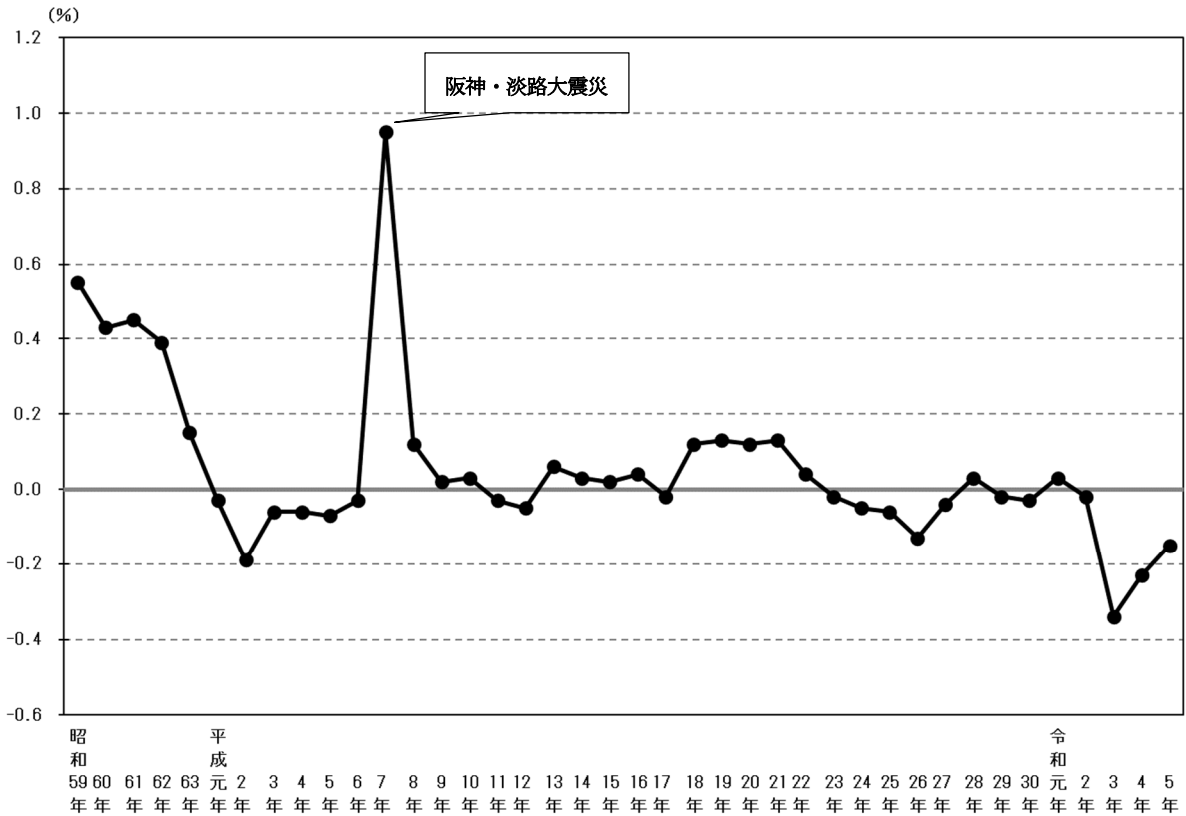

1-2 自然増減と社会増減－社会増の状態は続いているものの、自然減には届かず、人口総数は4年連続の減少－

自然増減（出生数-死亡数）は、増加幅は縮小しつつも増加していたが、平成22年に減少に転じて以降14年連続の減少となった。令和4年10月から令和5年9月までの1年間で、4万9,883人(0.57%)減で、減少幅は前年（4万5,989人、0.52%減）と比べ若干拡大した。

一方、社会増減（転入者数-転出者数）は、平成26年を除けば平成18年以降転入者数が転出者数を上回って増加し続けており、令和4年10月から令和5年9月までの1年間で、3万7,043人(0.42%)増で、増加幅は前年(2万6,124人、0.30%増)と比べ拡大した。

結果、社会増の状態は続いているものの、死亡数が出生数を超過する自然減には届かず、人口総数は4年連続の減少となった。

【参照：表1-2、図1-2-1、図1-2-2】

表1-2 人口増減数・人口増減率の推移（昭和59年～令和5年）

年次	人口増減数			人口増減率		
	人	自然増減	社会増減	%	自然増減率	社会増減率
昭和59年	47,435	59,521	△ 12,086	0.55	0.69	△ 0.14
60年	37,484	55,667	△ 18,183	0.43	0.64	△ 0.21
61年	38,951	50,297	△ 11,346	0.45	0.58	△ 0.13
62年	34,098	49,052	△ 14,954	0.39	0.56	△ 0.17
63年	13,082	44,064	△ 30,982	0.15	0.50	△ 0.35
平成元年	△ 2,949	39,888	△ 42,837	△ 0.03	0.46	△ 0.49
2年	△ 16,761	35,915	△ 52,676	△ 0.19	0.41	△ 0.60
3年	△ 5,378	34,042	△ 39,155	△ 0.06	0.39	△ 0.45
4年	△ 5,529	33,341	△ 38,493	△ 0.06	0.38	△ 0.44
5年	△ 5,950	29,326	△ 35,276	△ 0.07	0.34	△ 0.40
6年	△ 2,896	30,985	△ 33,881	△ 0.03	0.36	△ 0.39
7年	82,505	29,525	52,980	0.95	0.34	0.61
8年	10,484	31,991	△ 21,502	0.12	0.36	△ 0.24
9年	1,891	31,494	△ 29,614	0.02	0.36	△ 0.34
10年	2,457	33,436	△ 30,979	0.03	0.38	△ 0.35
11年	△ 2,972	28,657	△ 31,629	△ 0.03	0.33	△ 0.36
12年	△ 4,047	26,052	△ 30,099	△ 0.05	0.30	△ 0.34
13年	5,466	25,262	△ 19,796	0.06	0.29	△ 0.22
14年	3,069	23,455	△ 20,389	0.03	0.27	△ 0.23
15年	1,943	17,195	△ 15,250	0.02	0.20	△ 0.17
16年	3,315	15,309	△ 11,994	0.04	0.17	△ 0.14
17年	△ 1,708	8,248	△ 9,956	△ 0.02	0.09	△ 0.11
18年	10,378	7,853	2,525	0.12	0.09	0.03
19年	11,475	6,462	5,013	0.13	0.07	0.06
20年	10,674	5,079	5,595	0.12	0.06	0.06
21年	11,909	2,478	9,431	0.13	0.03	0.11
22年	3,643	△ 750	4,393	0.04	△ 0.01	0.05
23年	△ 1,657	△ 5,126	3,469	△ 0.02	△ 0.06	0.04
24年	△ 3,993	△ 6,677	2,684	△ 0.05	△ 0.08	0.03
25年	△ 4,893	△ 10,406	5,513	△ 0.06	△ 0.12	0.06
26年	△ 11,542	△ 11,457	△ 85	△ 0.13	△ 0.13	△ 0.001
27年	△ 3,691	△ 13,281	9,590	△ 0.04	△ 0.15	0.11
28年	2,407	△ 14,753	17,160	0.03	△ 0.17	0.19
29年	△ 2,108	△ 20,036	17,928	△ 0.02	△ 0.23	0.20
30年	△ 3,015	△ 23,578	20,563	△ 0.03	△ 0.27	0.23
令和元年	2,949	△ 26,817	29,766	0.03	△ 0.30	0.34
2年	△ 2,017	△ 28,274	26,257	△ 0.02	△ 0.32	0.30
3年	△ 30,406	△ 37,517	7,111	△ 0.34	△ 0.42	0.08
4年	△ 19,865	△ 45,989	26,124	△ 0.23	△ 0.52	0.30
5年	△ 12,840	△ 49,883	37,043	△ 0.15	△ 0.57	0.42

※平成26年の社会増減率は小数点第3位まで表示している。

図 1-2-1 自然増減・社会増減の推移（昭和 59 年～令和 5 年）



図 1-2-2 自然増減率・社会増減率の推移（昭和 59 年～令和 5 年）



1-3 男女別人口—男性は14年連続、女性は3年連続の減少—

総人口を男女別にみると、男性は419万5,241人で、前年に比べ8,771人減と14年連続の減少となった。

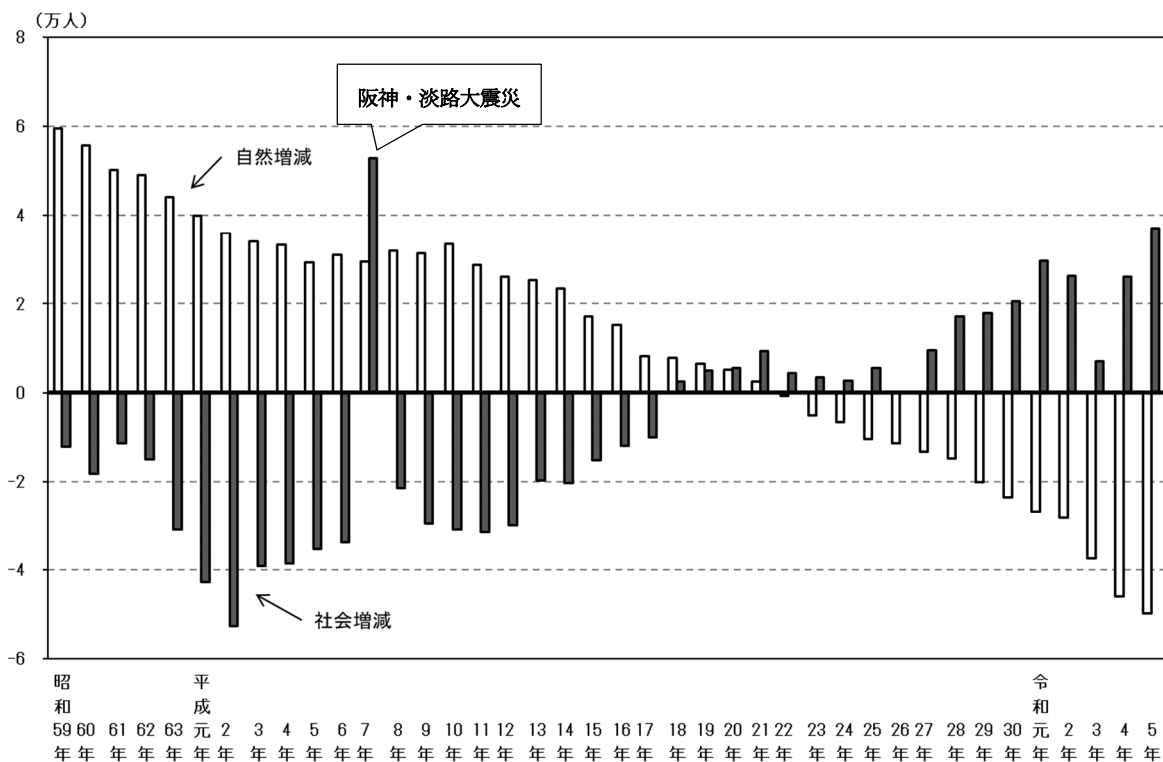
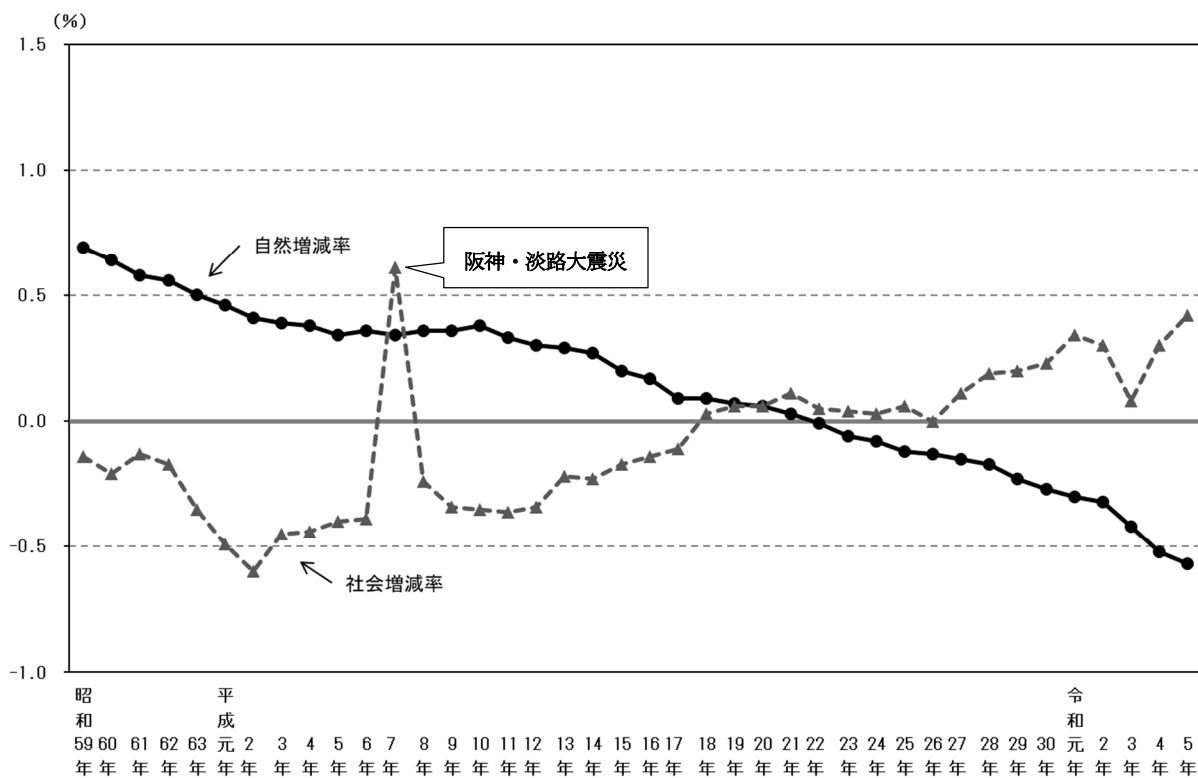
女性は457万9,333人で、前年と比べ4,069人減と3年連続の減少となった。

人口性比(女性100人に対する男性の数)は、91.6となっており、女性が男性より38万4,092人多くなっている。

【参照：表1-3、図1-3-1、図1-3-2】

表1-3 男女別人口の推移（昭和59年～令和5年）

年次	男性		女性		男女差 (女性－男性)	人口性比 (女性＝ 100)
	増減数	増減数				
	人					
昭和59年	4,270,072	21,815	4,360,539	25,620	90,467	97.9
60年	※ 4,286,445	16,373	※ 4,381,650	21,111	95,205	97.8
61年	4,304,349	17,904	4,402,697	21,047	98,348	97.8
62年	4,319,506	15,157	4,421,638	18,941	102,132	97.7
63年	4,323,775	4,269	4,430,451	8,813	106,676	97.6
平成元年	4,319,435	△ 4,340	4,431,842	1,391	112,407	97.5
2年	※ 4,308,184	△ 11,251	※ 4,426,332	△ 5,510	118,148	97.3
3年	4,301,068	△ 7,116	4,428,070	1,738	127,002	97.1
4年	4,293,877	△ 7,191	4,429,732	1,662	135,855	96.9
5年	4,289,439	△ 4,438	4,428,220	△ 1,512	138,781	96.9
6年	4,284,454	△ 4,985	4,430,309	2,089	145,855	96.7
7年	※ 4,321,575	37,121	※ 4,475,693	45,384	154,118	96.6
8年	4,324,601	3,026	4,483,151	7,458	158,550	96.5
9年	4,321,668	△ 2,933	4,487,975	4,824	166,307	96.3
10年	4,318,456	△ 3,212	4,493,644	5,669	175,188	96.1
11年	4,311,792	△ 6,664	4,497,336	3,692	185,544	95.9
12年	※ 4,304,059	△ 7,733	※ 4,501,022	3,686	196,963	95.6
13年	4,300,579	△ 3,480	4,509,968	8,946	209,389	95.4
14年	4,296,291	△ 4,288	4,517,325	7,357	221,034	95.1
15年	4,291,082	△ 5,209	4,524,477	7,152	233,395	94.8
16年	4,286,757	△ 4,325	4,532,117	7,640	245,360	94.6
17年	※ 4,280,622	△ 6,135	※ 4,536,544	4,427	255,922	94.4
18年	4,280,015	△ 607	4,547,529	10,985	267,514	94.1
19年	4,282,081	2,066	4,556,938	9,409	274,857	94.0
20年	4,283,712	1,631	4,565,981	9,043	282,269	93.8
21年	4,287,074	3,362	4,574,528	8,547	287,454	93.7
22年	※ 4,285,566	△ 1,508	※ 4,579,679	5,151	294,113	93.6
23年	4,281,228	△ 4,338	4,582,360	2,681	301,132	93.4
24年	4,276,017	△ 5,211	4,583,578	1,218	307,561	93.3
25年	4,270,339	△ 5,678	4,584,363	785	314,024	93.2
26年	4,261,150	△ 9,189	4,582,010	△ 2,353	320,860	93.0
27年	※ 4,256,049	△ 5,101	※ 4,583,420	1,410	327,371	92.9
28年	4,253,416	△ 2,633	4,588,460	5,040	335,044	92.7
29年	4,247,840	△ 5,576	4,591,928	3,468	344,088	92.5
30年	4,241,987	△ 5,853	4,594,766	2,838	352,779	92.3
令和元年	4,239,763	△ 2,224	4,599,939	5,173	360,176	92.2
2年	※ 4,235,956	△ 3,807	※ 4,601,729	1,790	365,773	92.1
3年	4,216,653	△ 19,303	4,590,626	△ 11,103	373,973	91.9
4年	4,204,012	△ 12,641	4,583,402	△ 7,224	379,390	91.7
5年	4,195,241	△ 8,771	4,579,333	△ 4,069	384,092	91.6

※は国勢調査人口

図 1-3-1 男女別人口の推移（昭和 59 年～令和 5 年）

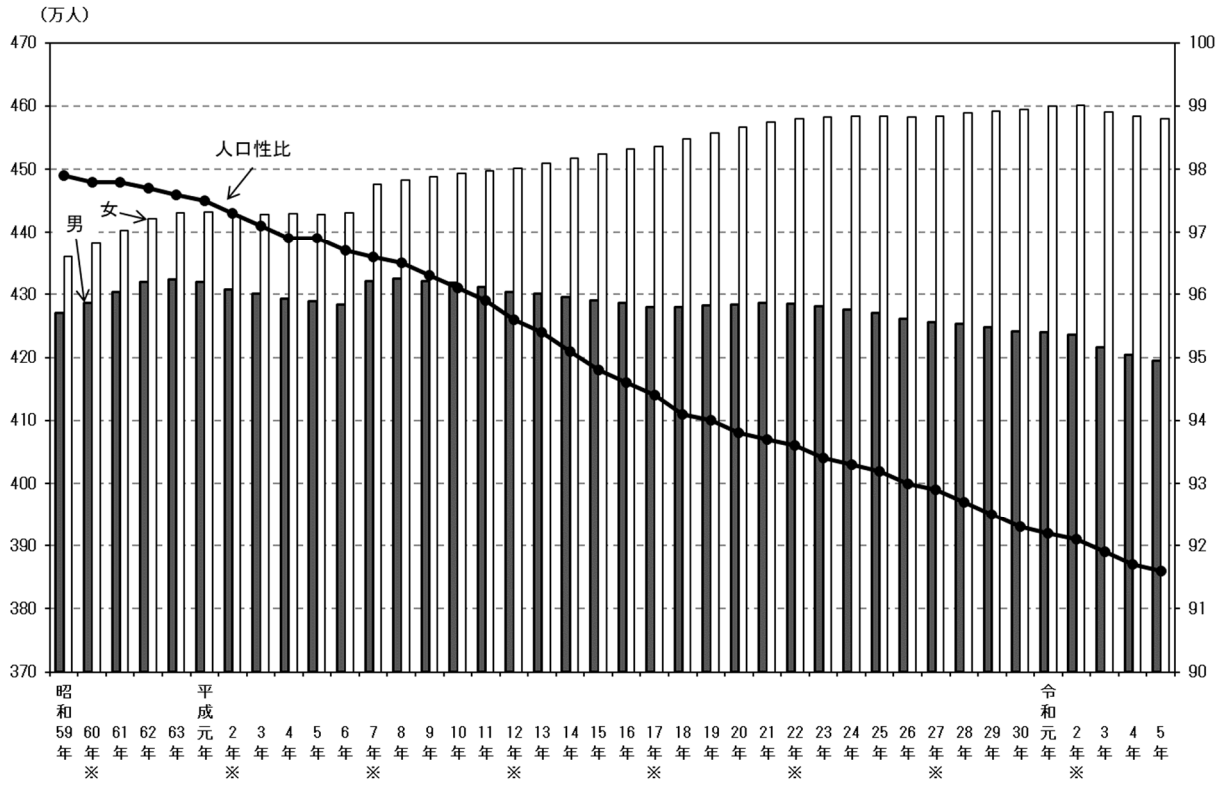

※は国勢調査人口

図 1-3-2 男女別人口増減数の推移（昭和 59 年～令和 5 年）

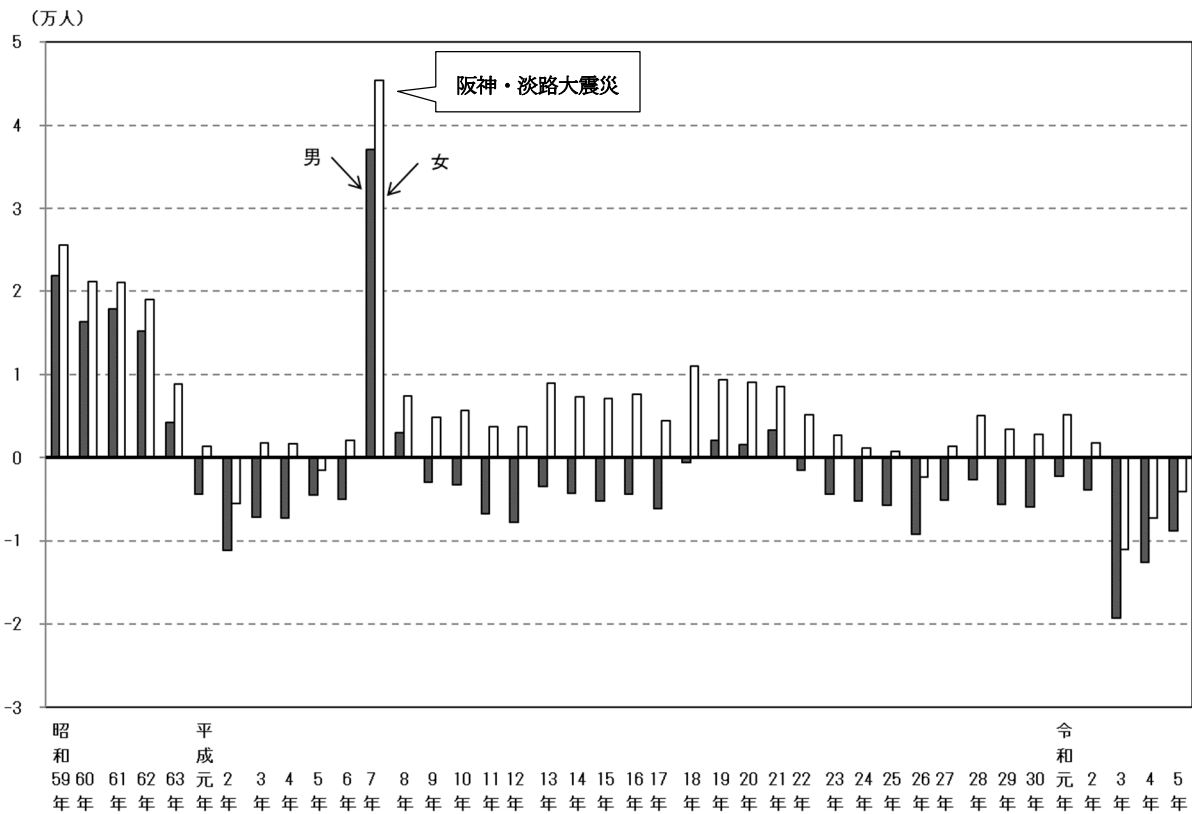

1-4 年齢別人口—男女とも50歳～54歳が最多(5歳階級別)—

(1)5歳階級別

5歳階級別人口は、男女ともに50歳～54歳が最も多く、次いで45歳～49歳、55歳～59歳となっている。

【参照：表1-4-1】

表1-4-1 5歳階級別、男女別人口（令和5年）

年齢階級	人口			構成比		
	総数	男性	女性	総数	男性	女性
	人			%		
総数	8,774,574	4,195,241	4,579,333	100.00	100.00	100.00
0～4歳	299,684	152,825	146,858	3.42	3.64	3.21
5～9歳	336,558	171,528	165,030	3.84	4.09	3.60
10～14歳	361,985	184,282	177,703	4.13	4.39	3.88
15～19歳	387,964	197,229	190,736	4.42	4.70	4.17
20～24歳	488,268	243,421	244,846	5.56	5.80	5.35
25～29歳	511,485	252,275	259,210	5.83	6.01	5.66
30～34歳	485,167	240,803	244,364	5.53	5.74	5.34
35～39歳	502,877	249,729	253,147	5.73	5.95	5.53
40～44歳	538,350	266,134	272,216	6.14	6.34	5.94
45～49歳	651,769	321,687	330,083	7.43	7.67	7.21
50～54歳	728,422	360,730	367,692	8.30	8.60	8.03
55～59歳	605,289	299,259	306,029	6.90	7.13	6.68
60～64歳	495,731	243,882	251,849	5.65	5.81	5.50
65～69歳	444,211	213,125	231,086	5.06	5.08	5.05
70～74歳	563,164	258,029	305,135	6.42	6.15	6.66
75～79歳	526,128	229,403	296,724	6.00	5.47	6.48
80～84歳	429,182	175,150	254,032	4.89	4.17	5.55
85～89歳	263,406	95,660	167,747	3.00	2.28	3.66
90～94歳	117,707	33,027	84,680	1.34	0.79	1.85
95歳以上	37,229	7,062	30,166	0.42	0.17	0.66

注1) 年齢別人口(5歳階級別)は、推計人口の総数に住民基本台帳人口上の年齢(5歳階級)ごとの構成比を乗じて算出するため、

各年齢階級の合計と総数、男性(女性)の合計と総数が一致しないものがある。また、男女の合計と総数が一致しない年齢階級がある。

注2) 構成比については、端数処理のため合計が100.0%にならない場合がある。

(2)各歳別

各歳別人口は、男性は51歳が最も多く、次いで50歳、52歳である。女性は50歳が最も多く、次いで51歳、52歳となっている。総数では50歳が最も多く、次いで51歳、52歳となっている。

また、21歳以下では男性の方が多く、22歳以上では女性の方が多い。

【参照：表 1-4-2】

表 1-4-2 各歳別、男女別人口（令和5年）

年齢	総数	男性	女性	年齢	総数	男性	女性
人							
総数	8,774,574	4,195,241	4,579,333	50歳	149,642	73,815	75,827
0歳	56,052	28,667	27,385	51歳	149,396	74,036	75,360
1歳	58,755	30,089	28,666	52歳	147,143	72,926	74,217
2歳	60,070	30,515	29,555	53歳	143,163	70,826	72,336
3歳	62,100	31,756	30,344	54歳	139,078	69,127	69,951
4歳	62,706	31,799	30,908	55歳	133,540	66,022	67,517
5歳	65,167	33,439	31,728	56歳	129,264	64,045	65,218
6歳	65,802	33,516	32,287	57歳	106,995	52,973	54,022
7歳	67,420	34,276	33,144	58歳	122,488	60,582	61,907
8歳	69,199	35,207	33,993	59歳	113,003	55,637	57,365
9歳	68,969	35,090	33,879	60歳	108,562	53,567	54,995
10歳	70,394	35,965	34,429	61歳	102,980	50,659	52,321
11歳	71,461	36,400	35,061	62歳	96,672	47,565	49,106
12歳	72,505	36,627	35,878	63歳	94,384	46,503	47,881
13歳	73,603	37,651	35,953	64歳	93,133	45,587	47,546
14歳	74,022	37,640	36,382	65歳	89,613	43,358	46,255
15歳	75,019	38,502	36,517	66歳	85,032	41,080	43,951
16歳	74,914	37,822	37,092	67歳	88,119	42,329	45,790
17歳	75,158	38,185	36,973	68歳	89,711	42,820	46,891
18歳	78,303	39,841	38,462	69歳	91,737	43,538	48,199
19歳	84,570	42,879	41,691	70歳	97,246	45,660	51,586
20歳	88,930	44,901	44,029	71歳	102,933	47,657	55,276
21歳	94,443	47,514	46,929	72歳	111,563	51,045	60,517
22歳	100,085	49,972	50,113	73歳	118,251	53,809	64,442
23歳	101,673	50,312	51,361	74歳	133,172	59,857	73,315
24歳	103,137	50,722	52,415	75歳	130,620	58,063	72,557
25歳	103,973	51,064	52,909	76歳	123,719	54,683	69,036
26歳	103,104	50,791	52,313	77歳	83,921	36,843	47,078
27歳	102,417	50,637	51,781	78歳	87,439	37,565	49,874
28歳	101,580	50,172	51,408	79歳	100,428	42,250	58,179
29歳	100,411	49,612	50,799	80歳	95,421	39,814	55,607
30歳	98,331	48,682	49,649	81歳	97,408	40,325	57,082
31歳	97,652	48,571	49,081	82歳	91,887	37,478	54,409
32歳	96,161	47,785	48,376	83歳	78,164	31,402	46,762
33歳	96,779	48,053	48,726	84歳	66,303	26,131	40,172
34歳	96,244	47,711	48,533	85歳	63,402	24,540	38,861
35歳	98,078	48,843	49,235	86歳	59,705	22,405	37,301
36歳	99,416	49,394	50,022	87歳	54,927	19,904	35,024
37歳	100,100	49,796	50,304	88歳	46,405	15,972	30,433
38歳	101,299	50,209	51,090	89歳	38,967	12,839	26,128
39歳	103,984	51,487	52,496	90歳	33,894	10,487	23,406
40歳	105,132	52,156	52,975	91歳	28,403	8,347	20,056
41歳	104,681	51,742	52,939	92歳	22,806	6,220	16,586
42歳	105,933	52,413	53,520	93歳	18,024	4,543	13,480
43歳	109,919	54,348	55,572	94歳	14,580	3,430	11,150
44歳	112,686	55,476	57,210	95歳以上	37,229	7,062	30,166
45歳	117,918	58,106	59,813				
46歳	122,360	60,398	61,963				
47歳	129,424	63,702	65,722				
48歳	136,375	67,265	69,111				
49歳	145,691	72,217	73,475				

注)年齢別人口(各歳別)は、推計人口の総数に住民基本台帳人口上の年齢ごとの構成比を乗じて算出するため、各年齢階級の合計と総数(各歳の計)、男女の合計と総数(男女の計)で一致しないものがある。

2 世帯数－世帯数は増加、1世帯当たり人員は減少－

令和5年10月1日現在、世帯数は425万3,267世帯で、令和4年10月から令和5年9月までの1年間で4万4,211世帯(1.05%)増加した。1世帯当たり人員の推移をみると、一貫して減少しており、前年と比べると、2.09人から2.06人に減少した。

【参照：表2、図2-1、図2-2】

表2 世帯数の推移（昭和59年～令和5年）

年次	世帯数	増減数		増減率	1世帯 当たり人員
		世帯	%		
昭和59年	2,873,716	29,727	1.05	3.00	
60年	※ 2,904,717	31,001	1.08	2.98	
61年	2,948,827	44,110	1.52	2.95	
62年	2,989,641	40,814	1.38	2.92	
63年	3,024,000	34,359	1.15	2.89	
平成元年	3,057,142	33,142	1.10	2.86	
2年	※ 3,091,912	34,770	1.14	2.82	
3年	3,126,503	34,591	1.12	2.79	
4年	3,162,901	36,398	1.16	2.76	
5年	3,196,094	33,193	1.05	2.73	
6年	3,230,307	34,213	1.07	2.70	
7年	※ 3,300,335	70,028	2.17	2.67	
8年	3,339,462	39,127	1.19	2.64	
9年	3,377,121	37,659	1.13	2.61	
10年	3,416,185	39,064	1.16	2.58	
11年	3,451,641	35,456	1.04	2.55	
12年	※ 3,485,910	34,269	0.99	2.53	
13年	3,523,292	37,382	1.07	2.50	
14年	3,557,633	34,341	0.97	2.48	
15年	3,591,137	33,504	0.94	2.45	
16年	3,624,293	33,156	0.92	2.43	
17年	※ 3,654,293	30,000	0.83	2.41	
18年	3,696,348	42,055	1.15	2.39	
19年	3,731,789	35,441	0.96	2.37	
20年	3,770,279	38,490	1.03	2.35	
21年	3,805,144	34,865	0.92	2.33	
22年	※ 3,832,386	27,242	0.72	2.31	
23年	3,854,137	21,751	0.57	2.30	
24年	3,863,011	8,874	0.23	2.29	
25年	3,882,108	19,097	0.49	2.28	
26年	3,901,093	18,985	0.49	2.27	
27年	※ 3,923,887	22,794	0.58	2.25	
28年	3,964,264	40,377	1.03	2.23	
29年	4,002,780	38,516	0.97	2.21	
30年	4,041,022	38,242	0.96	2.19	
令和元年	4,090,134	49,112	1.22	2.16	
2年	※ 4,135,879	45,745	1.12	2.14	
3年	4,164,292	28,413	0.69	2.11	
4年	4,209,056	44,764	1.07	2.09	
5年	4,253,267	44,211	1.05	2.06	

※は国勢調査世帯数

図 2-1 世帯数及び1世帯当たり人員の推移（昭和 59 年～令和 5 年）

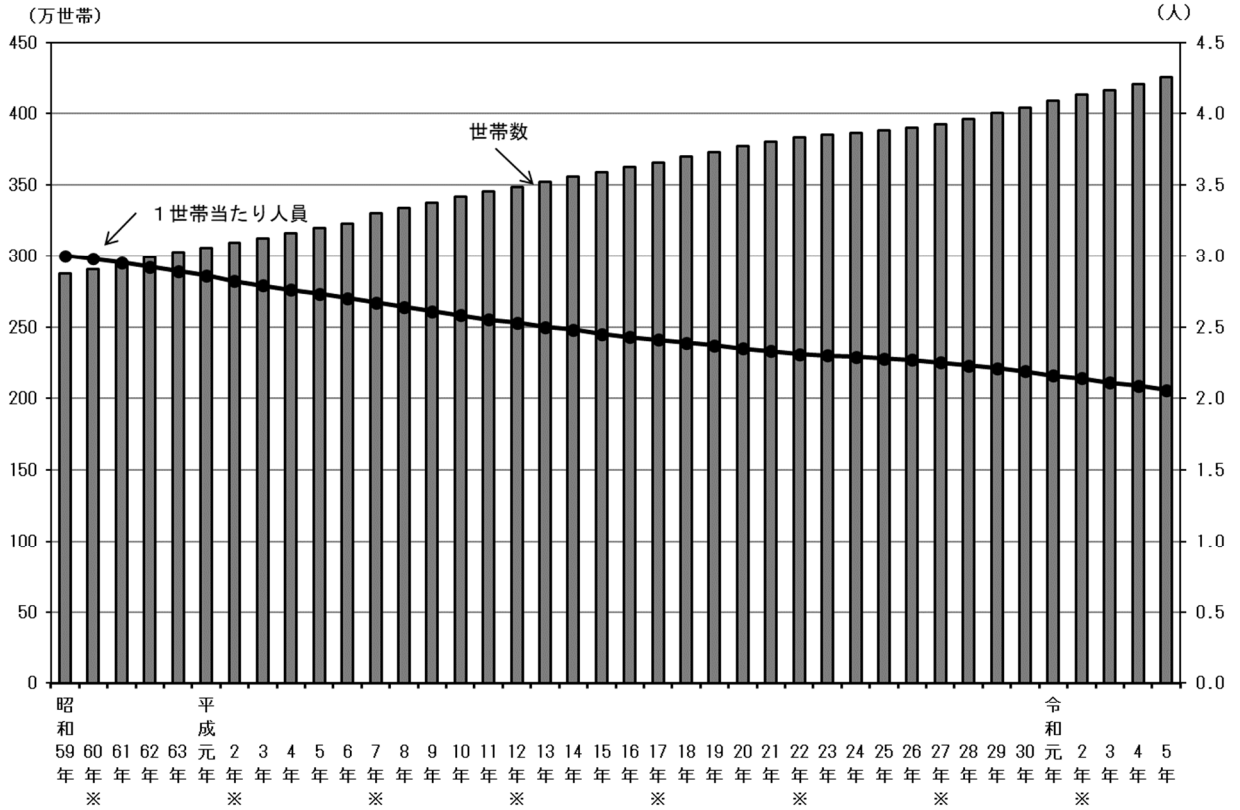

※は国勢調査世帯数

図 2-2 世帯数増減率及び人口増減率の推移（昭和 59 年～令和 5 年）

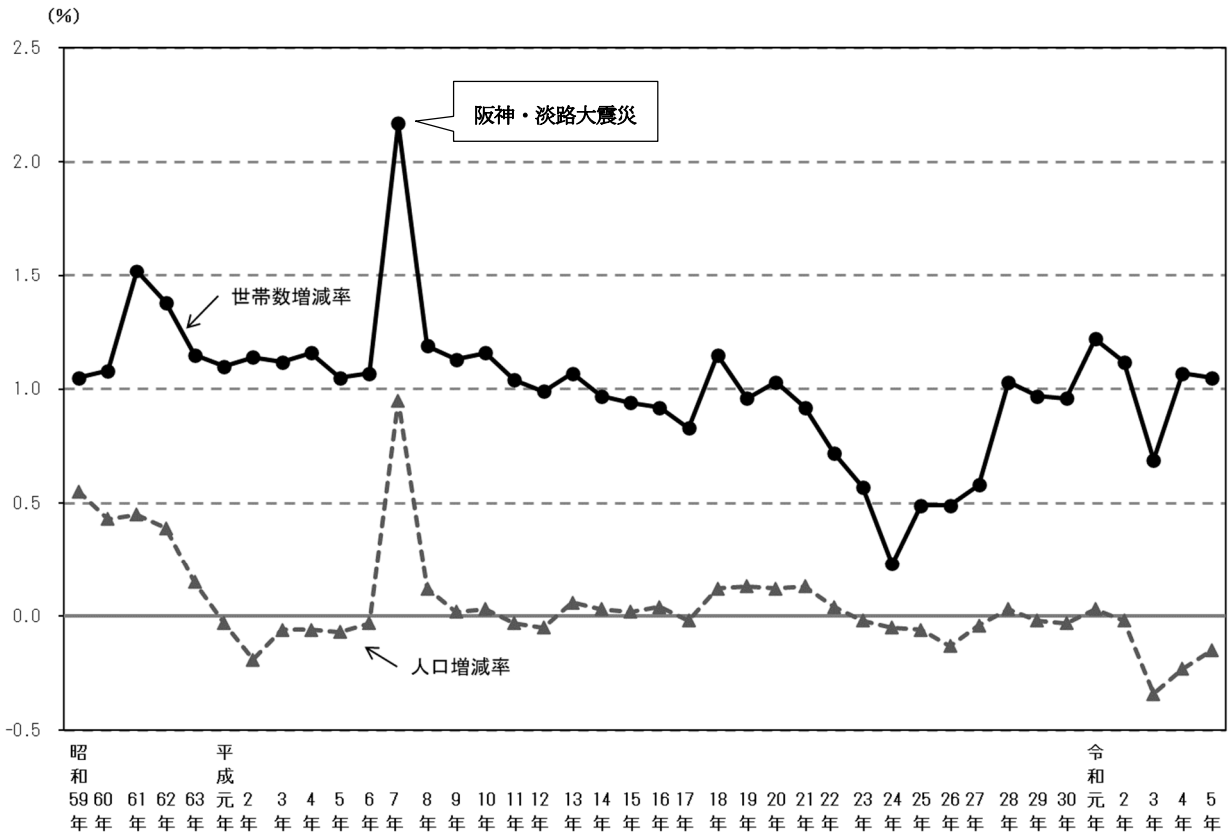

3 地域別人口総数—8 地域全てで自然減少、北河内地域、南河内地域で社会減少—

大阪市地域が277万520人で最も多く、次いで三島地域114万9,192人、泉北地域113万7,979人、北河内地域111万9,158人である。

人口が増加した地域は大阪市地域と三島地域で、それぞれ13,713人、926人増加した。

減少した6地域では、北河内地域の減少数が7,437人と最も多く、次いで泉北地域が6,561人、南河内地域が4,815人の順となっている。

自然増減は、6年連続、8地域全てで減少した。

社会増減は、大阪市地域、三島地域、豊能地域、中河内地域、泉北地域、泉南地域で増加し、北河内地域、南河内地域で減少した。

【参照：表3-1、表3-2、図3、表3-3】

表3-1 地域別人口の推移（平成30年～令和5年）

地域の区分	平成30年		令和元年		2年※		3年		4年		5年	
	人	構成比	人	構成比	人	構成比	人	構成比	人	構成比	人	構成比
大阪府	8,836,753	100.0	8,839,702	100.0	8,837,685	100.0	8,807,279	100.0	8,787,414	100.0	8,774,574	100.0
大阪市地域	2,725,855	30.8	2,741,336	31.0	2,752,412	31.1	2,750,835	31.2	2,756,807	31.4	2,770,520	31.6
三島地域	1,134,615	12.8	1,138,375	12.9	1,144,378	12.9	1,146,651	13.0	1,148,266	13.1	1,149,192	13.1
豊能地域	667,449	7.6	669,293	7.6	670,777	7.6	670,248	7.6	668,237	7.6	666,868	7.6
北河内地域	1,148,754	13.0	1,143,914	12.9	1,139,459	12.9	1,132,282	12.9	1,126,595	12.8	1,119,158	12.8
中河内地域	833,161	9.4	830,762	9.4	827,357	9.4	821,692	9.3	817,267	9.3	813,608	9.3
南河内地域	601,110	6.8	597,009	6.8	592,506	6.7	587,091	6.7	582,861	6.6	578,046	6.6
泉北地域	1,164,638	13.2	1,161,161	13.1	1,157,270	13.1	1,151,100	13.1	1,144,540	13.0	1,137,979	13.0
泉南地域	561,171	6.4	557,852	6.3	553,526	6.3	547,380	6.2	542,841	6.2	539,203	6.1

※は国勢調査人口

注) 構成比については、端数処理のため合計が100.0%にならない場合がある。

表3-2 地域別人口増減数・人口増減率の推移（平成30年～令和5年）

地域の区分	増減数						増減率					
	平成30年	令和元年	2年	3年	4年	5年	平成30年	令和元年	2年	3年	4年	5年
大阪府	△ 3,015	2,949	△ 2,017	△ 30,406	△ 19,865	△ 12,840	△ 0.03	0.03	△ 0.02	△ 0.34	△ 0.23	△ 0.15
大阪市地域	12,130	15,481	11,076	△ 1,577	5,972	13,713	0.45	0.57	0.40	△ 0.06	0.22	0.50
三島地域	4,186	3,760	6,003	2,273	1,615	926	0.37	0.33	0.53	0.20	0.14	0.08
豊能地域	887	1,844	1,484	△ 529	△ 2,011	△ 1,369	0.13	0.28	0.22	△ 0.08	△ 0.30	△ 0.20
北河内地域	△ 5,728	△ 4,840	△ 4,455	△ 7,177	△ 5,687	△ 7,437	△ 0.50	△ 0.42	△ 0.39	△ 0.63	△ 0.50	△ 0.66
中河内地域	△ 2,986	△ 2,399	△ 3,405	△ 5,665	△ 4,425	△ 3,659	△ 0.36	△ 0.29	△ 0.41	△ 0.68	△ 0.54	△ 0.45
南河内地域	△ 4,009	△ 4,101	△ 4,503	△ 5,415	△ 4,230	△ 4,815	△ 0.66	△ 0.68	△ 0.75	△ 0.91	△ 0.72	△ 0.83
泉北地域	△ 3,861	△ 3,477	△ 3,891	△ 6,170	△ 6,560	△ 6,561	△ 0.33	△ 0.30	△ 0.34	△ 0.53	△ 0.57	△ 0.57
泉南地域	△ 3,634	△ 3,319	△ 4,326	△ 6,146	△ 4,539	△ 3,638	△ 0.64	△ 0.59	△ 0.78	△ 1.11	△ 0.83	△ 0.67

図3 地域別人口増減数の推移（平成30年～令和5年）



表3-3 地域別自然増減・社会増減の推移（平成30年～令和5年）

地域の区分	自然増減						社会増減					
	平成30年	令和元年	2年	3年	4年	5年	平成30年	令和元年	2年	3年	4年	5年
大阪府	△ 23,578	△ 26,817	△ 28,274	△ 37,517	△ 45,989	△ 49,883	20,563	29,766	26,257	7,111	26,124	37,043
大阪市地域	△ 8,280	△ 8,853	△ 9,414	△ 12,186	△ 15,290	△ 15,792	20,410	24,334	20,490	10,609	21,262	29,505
三島地域	△ 52	△ 814	△ 854	△ 1,729	△ 2,903	△ 3,184	4,238	4,574	6,857	4,002	4,518	4,110
豊能地域	△ 776	△ 979	△ 985	△ 1,805	△ 2,456	△ 2,936	1,663	2,823	2,469	1,276	445	1,567
北河内地域	△ 3,602	△ 3,927	△ 4,192	△ 5,477	△ 6,381	△ 7,309	△ 2,126	△ 913	△ 263	△ 1,700	694	△ 128
中河内地域	△ 3,176	△ 3,409	△ 3,726	△ 4,644	△ 5,410	△ 5,520	190	1,010	321	△ 1,021	985	1,861
南河内地域	△ 2,780	△ 2,995	△ 2,962	△ 3,894	△ 4,193	△ 4,440	△ 1,229	△ 1,106	△ 1,541	△ 1,521	△ 37	△ 375
泉北地域	△ 2,690	△ 3,500	△ 3,645	△ 4,729	△ 5,840	△ 6,755	△ 1,171	23	△ 246	△ 1,441	△ 720	194
泉南地域	△ 2,222	△ 2,340	△ 2,496	△ 3,053	△ 3,516	△ 3,947	△ 1,412	△ 979	△ 1,830	△ 3,093	△ 1,023	309

4 市区町村別人口及び世帯数—全市町村で自然減少、社会減少は13市4町1村—

(1)人口

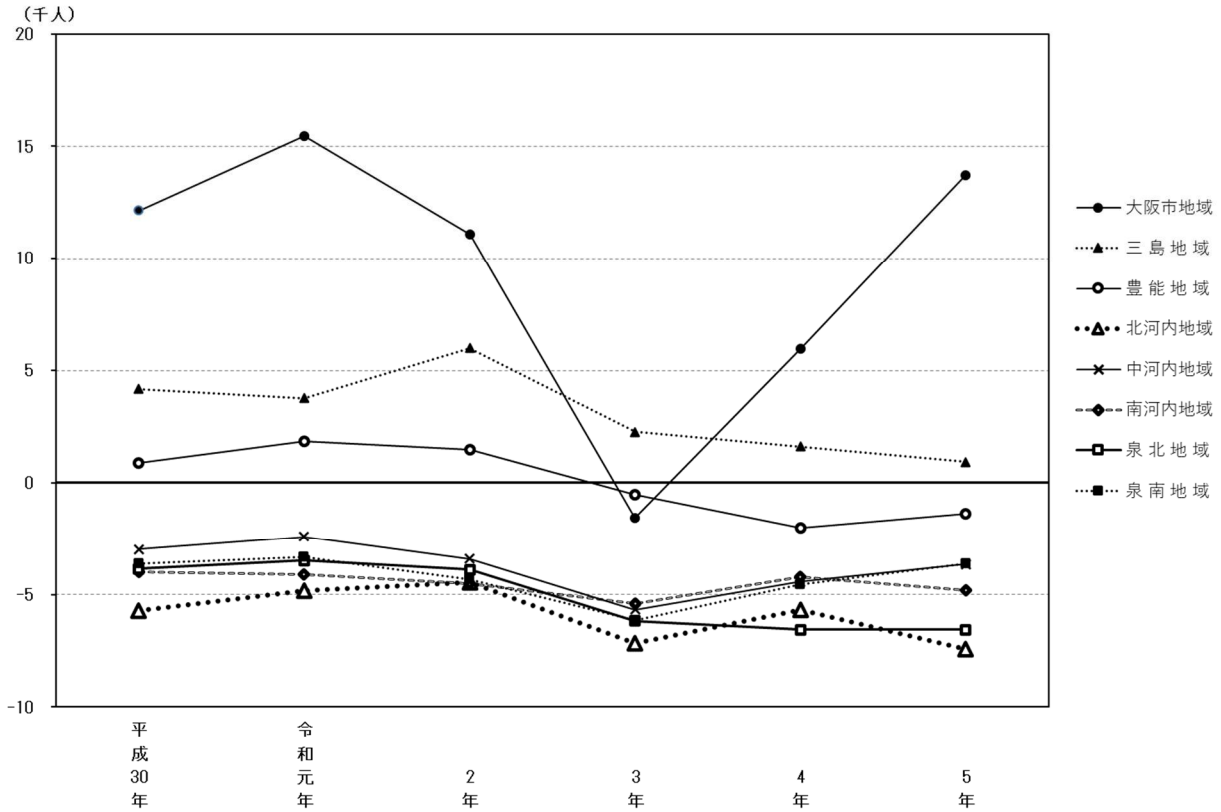
大阪市(277万520人)、堺市(81万2,027人)が50万人を超え、40万人台は東大阪市、30万人台は豊中市、吹田市、枚方市、高槻市、20万人台は茨木市、八尾市、寝屋川市、10万人台は10市、1万人以上10万人未満は13市7町、1万人未満は3町村で、最も少ないのは千早赤阪村(4,620人)である。

増加したのは5市で、増加数が最も多いのは大阪市(13,713人)、次いで吹田市(1,467人)、茨木市(1,044人)、泉佐野市(304人)、箕面市(101人)である。

増加率が最も高いのは大阪市(0.50%)、次いで吹田市(0.38%)、茨木市(0.36%)、泉佐野市(0.31%)、箕面市(0.07%)である。

減少したのは28市9町1村で、減少数が最も多いのは堺市(4,532人)、次いで枚方市(2,064人)、寝屋川市(1,874人)である。

減少率が最も高いのは豊能町・千早赤阪村(2.04%)、次いで能勢町(1.94%)である。

自然増減は、全市町村で減少し、最も減少したのは大阪市(1万5,792人)、次いで堺市(5,057人)、東大阪市(3,325人)である。

社会増減は、増加したのは20市5町で、最も増加したのは大阪市(2万9,505人)、次いで吹田市(2,001人)、東大阪市(1,581人)である。

減少したのは13市4町1村で、最も減少したのは泉南市(407人)、次いで河内長野市(351人)、大東市(299人)である。

最も多い年齢は、5歳階級別では50～54歳(37市町)で、次いで70～74歳(5市町)、75～79歳(1村)である。

各歳別では、50歳(13市)で、次いで51歳(12市町)、74歳(8市町村)、52歳(3市町)・75歳(3市町)、53歳(2市)、23歳(1町)・49歳(1市)である。

【参照：表4-1、表4-3、表4-5、表4-7、表4-8、表4-10～表4-15】

(2)世帯

大阪市(153万 572世帯)、堺市(37万 1,909世帯)、東大阪市(23万 7,531世帯)が20万世帯を超え、10万世帯以上20万世帯未満は吹田市、豊中市、枚方市、高槻市、茨木市、八尾市、寝屋川市、1万世帯以上10万世帯未満は23市2町、1万世帯未満は8町村で、最も少ないのは千早赤阪村(1,918世帯)である。

増加したのは32市5町で、増加数が最も多いのは大阪市(2万 4,323世帯)、次いで吹田市(2,320世帯)、堺市(2,033世帯)である。

増加率が最も高いのは泉佐野市(2.49%)、次いで大阪市(1.61%)、茨木市(1.44%)である。

減少したのは1市4町1村で、減少数が最も多いのは河内長野市(81世帯)、次いで豊能町(28世帯)、能勢町(13世帯)、河南町(9世帯)、島本町・千早赤阪村(3世帯)である。

減少率が最も高いのは豊能町(0.37%)、次いで能勢町(0.36%)、河内長野市(0.19%)、千早赤阪村(0.16%)、河南町(0.14%)、島本町(0.02%)である。

1世帯当たりの人員が最も多いのは泉南市(2.48人)、次いで太子町(2.46人)、交野市(2.45人)である。

最も少ないのは大阪市(1.81人)、次いで門真市(2.00人)、東大阪市(2.05人)である。

【参照：表4-2、表4-4、表4-6、表4-9】

表 4-1 市区町村別人口の推移（平成 30 年～令和 5 年）

市区町村	平成30年		令和元年		2年※		3年		4年		5年	
	順位	人	順位	人	順位	人	順位	人	順位	人	順位	人
大阪市	1	2,725,855	1	2,741,336	1	2,752,412	1	2,750,835	1	2,756,807	1	2,770,520
都島区		107,111		107,768		107,904		107,838		107,826		108,441
福島区		75,785		77,488		79,328		79,844		80,348		81,975
此花区		66,143		65,532		65,251		64,764		64,687		64,050
西区		101,067		103,574		105,862		106,917		108,402		110,780
港区		81,345		81,115		80,948		79,978		79,469		79,656
大正区		63,628		62,789		62,083		61,356		60,345		59,465
天王寺区		79,291		80,951		82,148		83,087		84,310		85,291
浪速区		72,922		74,634		75,504		76,863		79,113		81,855
西淀川区		95,589		95,852		95,864		95,572		95,436		95,865
東淀川区		176,007		176,758		177,120		176,039		175,806		176,134
東成区		83,445		84,279		84,906		85,175		85,514		85,871
生野区		128,463		128,288		127,309		126,664		126,741		126,789
旭区		90,406		89,939		89,670		89,208		88,872		89,200
城東区		167,401		168,546		169,043		168,762		168,069		167,409
阿倍野区		109,239		110,547		110,995		111,296		111,563		111,565
住吉区		153,400		153,466		153,056		152,472		152,080		152,088
東住吉区		126,148		126,884		127,849		127,277		127,384		127,880
西成区		108,562		107,122		106,111		105,446		106,004		105,782
淀川区		180,821		181,746		183,444		183,450		184,414		185,709
鶴見区		111,836		112,237		112,691		112,219		111,612		111,533
住之江区		121,671		120,994		120,072		118,732		117,595		117,159
平野区		194,218		193,790		192,152		190,166		188,208		186,843
北区		133,236		136,440		139,376		140,706		142,738		145,226
中央区		98,121		100,597		103,726		107,004		110,271		113,954
堺市	2	831,549	2	828,678	2	826,161	2	821,598	2	816,559	2	812,027
堺区		148,075		148,791		148,682		148,751		148,778		149,376
中区		123,066		122,120		121,236		120,435		119,430		118,382
東区		85,024		84,733		85,043		84,721		84,624		84,463
西区		136,052		135,611		135,375		134,434		133,872		133,300
南区		141,799		139,966		138,464		136,573		134,213		132,150
北区		159,266		159,644		159,757		159,285		158,757		157,542
美原区		38,267		37,813		37,604		37,399		36,885		36,814
岸和田市	11	192,397	11	191,494	11	190,658	11	188,815	11	187,283	11	186,011
豊中市	5	398,222	4	400,233	4	401,558	4	401,062	4	399,790	4	399,179
池田市	20	104,622	20	104,844	20	104,993	20	104,865	20	104,717	20	104,388
吹田市	6	381,333	6	382,760	6	385,567	6	388,530	6	391,069	5	392,536
泉大津市	26	74,925	26	74,627	26	74,412	26	73,961	26	73,375	26	73,171
高槻市	7	352,430	7	352,215	7	352,698	7	352,056	7	350,222	7	348,809
貝塚市	23	86,238	24	85,527	24	84,443	24	83,235	24	82,395	24	81,665
守口市	13	142,585	13	143,009	13	143,096	13	142,381	13	141,563	13	140,593
枚方市	4	400,501	5	398,945	5	397,289	5	395,255	5	394,320	6	392,256
茨木市	8	285,167	8	285,866	8	287,730	8	287,749	8	289,030	8	290,074
八尾市	9	266,557	9	265,903	9	264,642	9	263,245	9	261,584	9	260,134
泉佐野市	22	100,784	22	100,648	22	100,131	22	99,222	22	98,916	21	99,220
富田林市	18	110,860	18	109,903	19	108,699	19	107,697	19	106,973	19	106,086
寝屋川市	10	232,463	10	230,831	10	229,733	10	228,133	10	226,952	10	225,078
河内長野市	21	103,922	21	102,825	21	101,692	21	100,354	21	98,932	22	97,576
松原市	17	119,031	17	118,353	17	117,641	17	116,646	17	115,728	17	115,331
大東市	16	120,601	16	119,996	16	119,367	16	118,349	15	117,237	15	116,301
和泉市	12	185,205	12	185,144	12	184,495	12	183,879	12	183,148	12	181,987
箕面市	14	136,271	14	136,422	14	136,868	14	137,418	14	137,315	14	137,416
柏原市	27	69,650	27	69,057	27	68,775	27	68,274	27	67,684	27	67,219
羽曳野市	19	110,456	19	109,551	18	108,736	18	107,931	18	107,557	18	106,761
門真市	15	121,410	15	120,571	15	119,764	15	118,674	16	117,221	16	116,210
摂津市	24	85,907	23	86,944	23	87,456	23	87,321	23	87,143	23	87,059
高石市	31	56,095	31	55,967	31	55,635	31	55,224	31	55,126	31	54,582
藤井寺市	28	64,347	28	63,987	28	63,688	28	63,173	28	62,893	28	62,236
東大阪市	3	496,954	3	495,802	3	493,940	3	490,173	3	487,999	3	486,255
泉南市	29	61,121	29	60,632	29	60,102	29	59,379	29	58,717	29	57,919
四條畷市	32	55,517	32	55,366	32	55,177	32	54,724	32	54,493	32	54,085
交野市	25	75,677	25	75,196	25	75,033	25	74,766	25	74,809	25	74,635
大阪狭山市	30	58,301	30	58,504	30	58,435	30	58,175	30	58,023	30	57,715
阪南市	33	52,620	33	51,903	33	51,254	33	50,455	33	49,667	33	48,906
島本町	35	29,778	35	30,590	35	30,927	35	30,995	35	30,802	35	30,714
豊能町	36	18,829	36	18,560	36	18,279	36	18,024	36	17,745	36	17,383
能勢町	41	9,505	41	9,234	41	9,079	41	8,879	41	8,670	41	8,502
忠岡町	37	16,864	37	16,745	37	16,567	37	16,438	37	16,332	37	16,212
熊取町	34	44,135	34	43,961	34	43,763	34	43,486	34	43,379	34	43,220
田尻町	42	8,550	42	8,461	42	8,434	42	8,252	42	8,207	42	8,158
岬町	39	15,326	39	15,226	39	14,741	39	14,536	39	14,277	39	14,104
太子町	40	13,229	40	13,106	40	13,009	40	12,837	40	12,704	40	12,589
河南町	38	15,901	38	15,807	38	15,697	38	15,459	38	15,335	38	15,132
千早赤阪村	43	5,063	43	4,973	43	4,909	43	4,819	43	4,716	43	4,620

※は国勢調査人口

表 4-2 市区町村別世帯数の推移（平成 30 年～令和 5 年）

市区町村	平成30年		令和元年		2年※		3年		4年		5年	
	順位	世帯	順位	世帯	順位	世帯	順位	世帯	順位	世帯	順位	世帯
大阪市	1	1,419,499	1	1,446,298	1	1,469,718	1	1,483,413	1	1,506,249	1	1,530,572
都島区		54,935		56,081		56,944		57,504		58,135		59,278
福島区		40,204		41,453		42,631		43,242		43,957		45,333
此花区		31,815		31,918		32,318		32,302		32,699		32,661
西区		59,153		61,696		63,874		65,219		67,188		69,264
港区		41,538		42,122		42,612		42,525		42,888		43,591
大正区		29,793		29,871		29,859		29,904		29,807		29,687
天王寺区		40,158		41,221		42,163		42,966		43,959		44,688
浪速区		50,435		52,134		53,297		54,892		57,277		59,879
西淀川区		44,623		45,505		46,266		46,756		47,610		48,677
東淀川区		96,549		98,311		99,699		99,974		100,916		102,012
東成区		43,407		44,531		45,487		46,261		47,220		48,013
生野区		66,309		67,322		67,616		68,138		69,352		70,346
旭区		44,505		44,775		45,303		45,412		45,617		46,370
城東区		80,129		81,695		82,712		83,182		83,697		84,229
阿倍野区		51,952		53,067		53,649		54,053		54,703		55,252
住吉区		75,477		76,963		78,098		78,554		79,359		80,285
東住吉区		59,662		60,753		62,025		62,351		63,209		64,285
西成区		67,680		66,972		66,379		66,417		67,571		67,708
淀川区		100,171		101,959		104,193		104,978		106,754		108,677
鶴見区		47,499		48,205		48,884		49,187		49,480		49,880
住之江区		58,818		59,424		59,913		59,903		60,105		60,687
平野区		91,197		92,452		92,872		92,962		93,540		93,989
北区		80,808		83,224		85,785		87,002		88,689		90,774
中央区		62,682		64,644		67,139		69,729		72,517		75,007
堺市	2	359,137	2	362,490	2	366,079	2	367,618	2	369,876	2	371,909
堺区		71,549		72,915		73,809		74,378		75,264		76,278
中区		49,651		49,907		50,213		50,458		50,779		51,026
東区		36,035		36,345		36,889		37,021		37,351		37,631
西区		56,810		57,393		58,120		58,249		58,693		59,111
南区		59,780		59,630		59,706		59,505		59,167		58,943
北区		70,714		71,632		72,497		73,018		73,603		73,711
美原区		14,598		14,668		14,845		14,989		15,019		15,209
岸和田市	11	77,223	11	78,243	11	79,073	11	79,272	11	79,856	11	80,509
豊中市	5	173,347	5	175,335	5	176,967	5	178,091	5	178,693	5	180,070
池田市	18	47,816	18	48,180	18	48,611	18	48,942	18	49,256	18	49,612
吹田市	4	175,453	4	177,573	4	180,099	4	183,112	4	186,240	4	188,560
泉大津市	25	31,769	25	32,149	25	32,516	25	32,681	25	32,837	25	33,173
高槻市	7	150,552	7	151,433	7	152,869	7	153,786	7	154,598	7	155,769
貝塚市	24	33,161	24	33,329	24	33,284	24	33,164	24	33,485	24	33,677
守口市	13	66,230	13	67,050	13	67,860	13	68,044	13	68,194	13	68,283
枚方市	6	170,392	6	171,406	6	172,253	6	173,108	6	174,928	6	175,992
茨木市	8	121,569	8	122,949	8	125,089	8	126,104	8	128,126	8	129,966
八尾市	9	112,729	9	113,681	9	114,265	9	114,843	9	115,493	9	116,191
泉佐野市	21	43,024	21	43,598	21	43,864	21	43,904	21	44,468	21	45,577
富田林市	19	45,592	19	45,760	19	45,699	19	45,836	19	46,255	19	46,651
寝屋川市	10	100,999	10	101,062	10	101,538	10	101,974	10	102,854	10	103,265
河内長野市	22	42,257	22	42,319	22	42,367	22	42,453	22	42,395	22	42,314
松原市	17	51,097	17	51,429	17	51,902	17	52,171	17	52,670	17	53,292
大東市	16	52,157	16	52,391	16	52,686	16	52,848	16	53,122	16	53,352
和泉市	12	72,458	12	73,169	12	73,701	12	74,303	12	74,890	12	75,378
箕面市	14	57,839	14	57,856	14	58,088	14	58,692	14	59,114	14	59,596
柏原市	26	29,480	26	29,704	26	30,009	26	30,274	26	30,402	26	30,707
羽曳野市	20	44,557	20	44,765	20	45,008	20	45,235	20	45,833	20	46,112
門真市	15	56,717	15	57,009	15	57,379	15	57,635	15	57,714	15	58,152
摂津市	23	38,503	23	39,552	23	40,243	23	40,491	23	40,825	23	41,213
高石市	31	22,860	31	23,047	30	23,130	30	23,213	30	23,452	30	23,538
藤井寺市	28	27,401	28	27,561	28	27,814	28	27,857	28	28,203	28	28,206
東大阪市	3	227,647	3	230,028	3	232,303	3	233,187	3	235,588	3	237,531
泉南市	30	23,015	30	23,101	31	23,123	31	23,178	31	23,311	31	23,339
四條畷市	32	22,197	32	22,346	32	22,415	32	22,452	32	22,669	32	22,717
交野市	27	29,290	27	29,342	27	29,569	27	29,815	27	30,202	27	30,469
大阪狭山市	29	23,692	29	23,976	29	24,216	29	24,300	29	24,500	29	24,588
阪南市	33	20,863	33	20,770	33	20,774	33	20,722	33	20,731	33	20,736
島本町	35	12,094	35	12,565	35	12,747	35	12,972	35	12,996	35	12,993
豊能町	36	7,623	36	7,607	36	7,580	36	7,599	36	7,619	36	7,591
能勢町	42	3,644	42	3,636	42	3,645	41	3,644	42	3,631	42	3,618
忠岡町	37	6,701	37	6,734	37	6,749	37	6,763	37	6,837	37	6,900
熊取町	34	16,961	34	17,096	34	17,256	34	17,338	34	17,604	34	17,760
田尻町	41	3,795	41	3,760	41	3,734	42	3,610	41	3,633	41	3,650
岬町	38	6,390	38	6,519	39	6,273	39	6,255	39	6,235	39	6,256
太子町	40	5,025	40	5,016	40	5,048	40	5,057	40	5,088	40	5,111
河南町	39	6,297	39	6,345	38	6,392	38	6,404	38	6,463	38	6,454
千早赤阪村	43	1,970	43	1,955	43	1,944	43	1,932	43	1,921	43	1,918

※は国勢調査世帯数

表 4-3 市区町村別人口の増減数の推移（平成 30 年～令和 5 年）

市区町村	平成30年		令和元年		2年		3年		4年		5年	
	順位	人	順位	人	順位	人	順位	人	順位	人	順位	人
大阪市	1	12,130	1	15,481	1	11,076	38	△ 1,577	1	5,972	1	13,713
都島区		418		657		136		△ 66		△ 12		615
福島区		1,478		1,703		1,840		516		504		1,627
此花区		△ 371		△ 611		△ 281		△ 487		△ 77		△ 637
西区		2,979		2,507		2,288		1,055		1,485		2,378
港区		101		△ 230		△ 167		△ 970		△ 509		187
大正区		△ 652		△ 839		△ 706		△ 727		△ 1,011		△ 880
天王寺区		844		1,660		1,197		939		1,223		981
浪速区		617		1,712		870		1,359		2,250		2,742
西淀川区		178		263		12		△ 292		△ 136		429
東淀川区		196		751		362		△ 1,081		△ 233		328
東成区		1,172		834		627		269		339		357
生野区		△ 620		△ 175		△ 979		△ 645		77		48
旭区		△ 220		△ 467		△ 269		△ 462		△ 336		328
城東区		794		1,145		497		△ 281		△ 693		△ 660
阿倍野区		552		1,308		448		301		267		2
住吉区		24		66		△ 410		△ 584		△ 392		8
東住吉区		△ 174		736		965		△ 572		107		496
西成区		△ 1,047		△ 1,440		△ 1,011		△ 665		558		△ 222
淀川区		1,804		925		1,698		6		964		1,295
鶴見区		△ 106		401		454		△ 472		△ 607		△ 79
住之江区		△ 318		△ 677		△ 922		△ 1,340		△ 1,137		△ 436
平野区		△ 932		△ 428		△ 1,638		△ 1,986		△ 1,958		△ 1,365
北区		3,748		3,204		2,936		1,330		2,032		2,488
中央区		1,665		2,476		3,129		3,278		3,267		3,683
堺市	43	△ 3,071	43	△ 2,871	43	△ 2,517	43	△ 4,563	43	△ 5,039	43	△ 4,532
堺区		△ 88		716		△ 109		69		27		598
中区		△ 621		△ 946		△ 884		△ 801		△ 1,005		△ 1,048
東区		△ 203		△ 291		310		△ 322		△ 97		△ 161
西区		△ 359		△ 441		△ 236		△ 941		△ 562		△ 572
南区		△ 1,712		△ 1,833		△ 1,502		△ 1,891		△ 2,360		△ 2,063
北区		124		378		113		△ 472		△ 528		△ 1,215
美原区		△ 212		△ 454		△ 209		△ 205		△ 514		△ 71
岸和田市	37	△ 1,081	36	△ 903	35	△ 836	40	△ 1,843	39	△ 1,532	36	△ 1,272
豊中市	4	780	2	2,011	4	1,325	21	△ 496	36	△ 1,272	25	△ 611
池田市	8	292	8	222	9	149	6	△ 128	13	△ 148	19	△ 329
吹田市	3	1,622	3	1,427	2	2,807	1	2,963	2	2,539	2	1,467
泉大津市	25	△ 306	25	△ 298	21	△ 215	19	△ 451	24	△ 586	17	△ 204
高槻市	7	301	22	△ 215	6	483	25	△ 642	41	△ 1,834	38	△ 1,413
貝塚市	38	△ 1,088	33	△ 711	36	△ 1,084	35	△ 1,208	31	△ 840	27	△ 730
守口市	23	△ 276	7	424	10	87	26	△ 715	30	△ 818	33	△ 970
枚方市	40	△ 1,378	41	△ 1,556	41	△ 1,656	41	△ 2,034	33	△ 935	42	△ 2,064
茨木市	2	1,634	6	699	3	1,864	4	19	3	1,281	3	1,044
八尾市	33	△ 783	31	△ 654	40	△ 1,261	37	△ 1,397	40	△ 1,661	39	△ 1,450
泉佐野市	12	12	19	△ 136	27	△ 517	30	△ 909	22	△ 306	4	304
富田林市	36	△ 1,060	38	△ 957	39	△ 1,204	32	△ 1,002	27	△ 724	31	△ 887
寝屋川市	42	△ 1,849	42	△ 1,632	37	△ 1,098	39	△ 1,600	35	△ 1,181	41	△ 1,874
河内長野市	39	△ 1,152	39	△ 1,097	38	△ 1,133	36	△ 1,338	37	△ 1,422	37	△ 1,356
松原市	29	△ 519	32	△ 678	32	△ 712	31	△ 995	32	△ 918	21	△ 397
大東市	35	△ 1,013	30	△ 605	29	△ 629	33	△ 1,018	34	△ 1,112	32	△ 936
和泉市	20	△ 203	11	△ 61	30	△ 649	24	△ 616	28	△ 731	35	△ 1,161
箕面市	6	388	10	151	7	446	2	550	7	△ 103	5	101
柏原市	28	△ 478	29	△ 593	23	△ 282	22	△ 501	25	△ 590	23	△ 465
羽曳野市	32	△ 763	37	△ 905	34	△ 815	29	△ 805	23	△ 374	29	△ 796
門真市	34	△ 966	35	△ 839	33	△ 807	34	△ 1,090	38	△ 1,453	34	△ 1,011
摂津市	5	710	4	1,037	5	512	8	△ 135	15	△ 178	7	△ 84
高石市	18	△ 181	18	△ 128	25	△ 332	18	△ 411	6	△ 98	24	△ 544
藤井寺市	27	△ 432	26	△ 360	24	△ 299	23	△ 515	21	△ 280	26	△ 657
東大阪市	41	△ 1,725	40	△ 1,152	42	△ 1,862	42	△ 3,767	42	△ 2,174	40	△ 1,744
泉南市	30	△ 544	28	△ 489	28	△ 530	27	△ 723	26	△ 662	30	△ 798
四條畷市	11	14	20	△ 151	19	△ 189	20	△ 453	18	△ 231	22	△ 408
交野市	22	△ 260	27	△ 481	17	△ 163	16	△ 267	4	43	15	△ 174
大阪狭山市	9	285	9	203	13	△ 69	15	△ 260	14	△ 152	18	△ 308
阪南市	31	△ 630	34	△ 717	30	△ 649	28	△ 799	29	△ 788	28	△ 761
島本町	15	△ 81	5	812	8	337	3	68	16	△ 193	8	△ 88
豊能町	26	△ 366	23	△ 269	22	△ 281	14	△ 255	20	△ 279	20	△ 362
能勢町	21	△ 207	24	△ 271	16	△ 155	11	△ 200	17	△ 209	13	△ 168
忠岡町	17	△ 100	16	△ 119	18	△ 178	7	△ 129	9	△ 106	11	△ 120
熊取町	13	△ 72	21	△ 174	20	△ 198	17	△ 277	10	△ 107	12	△ 159
田尻町	10	48	12	△ 89	11	△ 27	10	△ 182	5	△ 45	6	△ 49
岬町	24	△ 279	15	△ 100	26	△ 485	12	△ 205	19	△ 259	14	△ 173
太子町	19	△ 195	17	△ 123	14	△ 97	9	△ 172	12	△ 133	10	△ 115
河南町	14	△ 80	14	△ 94	15	△ 110	13	△ 238	11	△ 124	16	△ 203
千早赤阪村	16	△ 93	13	△ 90	12	△ 64	5	△ 90	7	△ 103	9	△ 96

表 4-4 市区町村別世帯数の増減数の推移（平成 30 年～令和 5 年）

市区町村	平成30年		令和元年		2年		3年		4年		5年	
	順位	世帯	順位	世帯	順位	世帯	順位	世帯	順位	世帯	順位	世帯
大阪市	1	22,256	1	26,799	1	23,420	1	13,695	1	22,836	1	24,323
都島区		805		1,146		863		560		631		1,143
福島区		1,133		1,249		1,178		611		715		1,376
此花区		300		103		400		△ 16		397		△ 38
西区		2,585		2,543		2,178		1,345		1,969		2,076
港区		661		584		490		△ 87		363		703
大正区		153		78		△ 12		45		△ 97		△ 120
天王寺区		493		1,063		942		803		993		729
浪速区		617		1,699		1,163		1,595		2,385		2,602
西淀川区		710		882		761		490		854		1,067
東淀川区		1,215		1,762		1,388		275		942		1,096
東成区		1,383		1,124		956		774		959		793
生野区		838		1,013		294		522		1,214		994
旭区		395		270		528		109		205		753
城東区		1,197		1,566		1,017		470		515		532
阿倍野区		606		1,115		582		404		650		549
住吉区		1,547		1,486		1,135		456		805		926
東住吉区		695		1,091		1,272		326		858		1,076
西成区		△ 367		△ 708		△ 593		38		1,154		137
淀川区		1,985		1,788		2,234		785		1,776		1,923
鶴見区		327		706		679		303		293		400
住之江区		637		606		489		△ 10		202		582
平野区		649		1,255		420		90		578		449
北区		2,568		2,416		2,561		1,217		1,687		2,085
中央区		1,124		1,962		2,495		2,590		2,788		2,490
堺市	2	2,845	2	3,353	2	3,589	3	1,539	4	2,258	3	2,033
堺区		824		1,366		894		569		886		1014
中区		333		256		306		245		321		247
東区		479		310		544		132		330		280
西区		576		583		727		129		444		418
南区		△ 217		△ 150		76		△ 201		△ 338		△ 224
北区		717		918		865		521		585		108
美原区		133		70		177		144		30		190
岸和田市	12	578	8	1,020	9	830	21	199	13	584	11	653
豊中市	7	725	5	1,988	6	1,632	4	1,124	10	602	6	1,377
池田市	13	510	17	364	16	431	13	331	22	314	19	356
吹田市	3	2,050	4	2,120	3	2,526	2	3,013	2	3,128	2	2,320
泉大津市	17	295	16	380	18	367	23	165	28	156	20	336
高槻市	10	669	11	881	7	1,436	6	917	8	812	7	1,171
貝塚市	42	△ 224	25	168	41	△ 45	42	△ 120	21	321	25	192
守口市	16	360	12	820	10	810	22	184	29	150	27	89
枚方市	6	991	9	1,014	8	847	8	855	6	1,820	9	1,064
茨木市	5	1,511	6	1,380	5	2,140	5	1,015	5	2,022	5	1,840
八尾市	9	696	10	952	12	584	11	578	9	650	10	698
泉佐野市	14	481	14	574	21	266	32	40	14	564	8	1,109
富田林市	38	△ 42	25	168	42	△ 61	25	137	17	419	17	396
寝屋川市	43	△ 276	32	63	14	476	12	436	7	880	16	411
河内長野市	33	△ 9	33	62	31	48	26	86	43	△ 58	43	△ 81
松原市	15	370	18	332	15	473	14	269	15	499	12	622
大東市	28	59	21	234	20	295	24	162	23	274	24	230
和泉市	11	641	13	711	13	532	10	602	12	587	13	488
箕面市	29	56	37	17	25	232	9	604	16	422	14	482
柏原市	20	181	22	224	19	305	15	265	31	128	21	305
羽曳野市	26	84	23	208	23	243	19	227	11	598	22	279
門真市	21	168	19	292	17	370	16	256	32	79	15	438
摂津市	7	725	7	1,049	11	691	17	248	20	334	18	388
高石市	22	165	24	187	29	83	28	83	25	239	29	86
藤井寺市	23	123	27	160	22	253	31	43	19	346	37	3
東大阪市	4	1,672	3	2,381	4	2,275	7	884	3	2,401	4	1,943
泉南市	30	43	31	86	34	22	30	55	30	133	32	28
四條畷市	25	93	28	149	30	69	33	37	26	217	31	48
交野市	24	120	34	52	26	227	18	246	18	387	23	267
大阪狭山市	18	248	20	284	24	240	27	84	27	200	28	88
阪南市	39	△ 43	43	△ 93	37	4	41	△ 52	39	9	36	5
島本町	31	36	15	471	27	182	20	225	36	24	38	△ 3
豊能町	41	△ 49	41	△ 16	40	△ 27	34	19	38	20	42	△ 28
能勢町	32	11	38	△ 8	36	9	38	△ 1	41	△ 13	41	△ 13
忠岡町	36	△ 30	36	33	35	15	35	14	33	74	30	63
熊取町	19	213	29	135	28	160	29	82	24	266	26	156
田尻町	34	△ 22	42	△ 35	39	△ 26	43	△ 124	37	23	35	17
岬町	40	△ 46	30	129	43	△ 246	40	△ 18	42	△ 20	34	21
太子町	35	△ 29	39	△ 9	33	32	37	9	35	31	33	23
河南町	27	76	35	48	32	47	36	12	34	59	40	△ 9
千早赤阪村	37	△ 39	40	△ 15	38	△ 11	39	△ 12	40	△ 11	38	△ 3

表 4-5 市区町村別人口の増減率の推移（平成 30 年～令和 5 年）

市区町村	平成30年		令和元年		2年		3年		4年		5年	
	順位	%	順位	%	順位	%	順位	%	順位	%	順位	%
大阪市	5	0.45	3	0.57	5	0.40	5	△ 0.06	3	0.22	1	0.50
都島区		0.39		0.61		0.13		△ 0.06		△ 0.01		0.57
福島区		1.99		2.25		2.37		0.65		0.63		2.02
此花区	△	0.56	△	0.92	△	0.43	△	0.75	△	0.12	△	0.98
西区		3.04		2.48		2.21		1.00		1.39		2.19
港区		0.12	△	0.28	△	0.21	△	1.20	△	0.64		0.24
大正区	△	1.01	△	1.32	△	1.12	△	1.17	△	1.65	△	1.46
天王寺区		1.08		2.09		1.48		1.14		1.47		1.16
浪速区		0.85		2.35		1.17		1.80		2.93		3.47
西淀川区		0.19		0.28		0.01	△	0.30	△	0.14		0.45
東淀川区		0.11		0.43		0.20	△	0.61	△	0.13		0.19
東成区		1.42		1.00		0.74		0.32		0.40		0.42
生野区	△	0.48	△	0.14	△	0.76	△	0.51		0.06		0.04
旭区	△	0.24	△	0.52	△	0.30	△	0.52	△	0.38		0.37
城東区		0.48		0.68		0.29	△	0.17	△	0.41	△	0.39
阿倍野区		0.51		1.20		0.41		0.27		0.24		0.00
住吉区		0.02		0.04	△	0.27	△	0.38	△	0.26		0.01
東住吉区	△	0.14		0.58		0.76	△	0.45		0.08		0.39
西成区	△	0.96	△	1.33	△	0.94	△	0.63		0.53	△	0.21
淀川区		1.01		0.51		0.93		0.00		0.53		0.70
鶴見区	△	0.09		0.36		0.40	△	0.42	△	0.54	△	0.07
住之江区	△	0.26	△	0.56	△	0.76	△	1.12	△	0.96	△	0.37
平野区	△	0.48	△	0.22	△	0.85	△	1.03	△	1.03	△	0.73
北区		2.89		2.40		2.15		0.95		1.44		1.74
中央区		1.73		2.52		3.11		3.16		3.05		3.34
堺市	22	△ 0.37	18	△ 0.35	14	△ 0.30	16	△ 0.55	23	△ 0.61	19	△ 0.56
堺区		△ 0.06		0.48		△ 0.07		0.05		0.02		0.40
中区		△ 0.50		△ 0.77		△ 0.72		△ 0.66		△ 0.83		△ 0.88
東区		△ 0.24		△ 0.34		0.37		△ 0.38		△ 0.11		△ 0.19
西区		△ 0.26		△ 0.32		△ 0.17		△ 0.70		△ 0.42		△ 0.43
南区		△ 1.19		△ 1.29		△ 1.07		△ 1.37		△ 1.73		△ 1.54
北区		0.08		0.24		0.07		△ 0.30		△ 0.33		△ 0.77
美原区		△ 0.55		△ 1.19		△ 0.55		△ 0.55		△ 1.37		△ 0.19
岸和田市	26	△ 0.56	22	△ 0.47	21	△ 0.44	32	△ 0.97	31	△ 0.81	22	△ 0.68
豊中市	9	0.20	4	0.50	6	0.33	7	△ 0.12	13	△ 0.32	7	△ 0.15
池田市	8	0.28	9	0.21	8	0.14	6	△ 0.12	6	△ 0.14	11	△ 0.31
吹田市	6	0.43	5	0.37	2	0.73	1	0.77	1	0.65	2	0.38
泉大津市	23	△ 0.41	21	△ 0.40	13	△ 0.29	17	△ 0.61	29	△ 0.79	9	△ 0.28
高槻市	10	0.09	12	△ 0.06	9	0.14	9	△ 0.18	20	△ 0.52	15	△ 0.40
貝塚市	38	△ 1.25	34	△ 0.82	39	△ 1.27	38	△ 1.43	34	△ 1.01	32	△ 0.89
守口市	15	△ 0.19	7	0.30	10	0.06	13	△ 0.50	22	△ 0.57	23	△ 0.69
枚方市	20	△ 0.34	19	△ 0.39	20	△ 0.42	14	△ 0.51	9	△ 0.24	16	△ 0.52
茨木市	2	0.58	8	0.25	3	0.65	4	0.01	2	0.45	3	0.36
八尾市	17	△ 0.29	16	△ 0.25	24	△ 0.47	15	△ 0.53	25	△ 0.63	18	△ 0.55
泉佐野市	12	0.01	13	△ 0.13	26	△ 0.51	29	△ 0.91	12	△ 0.31	4	0.31
富田林市	35	△ 0.95	36	△ 0.86	36	△ 1.10	31	△ 0.92	27	△ 0.67	30	△ 0.83
寝屋川市	31	△ 0.79	30	△ 0.70	25	△ 0.48	19	△ 0.70	19	△ 0.52	29	△ 0.83
河内長野市	36	△ 1.10	39	△ 1.06	37	△ 1.10	34	△ 1.32	38	△ 1.42	39	△ 1.37
松原市	24	△ 0.43	25	△ 0.57	29	△ 0.60	27	△ 0.85	28	△ 0.79	12	△ 0.34
大東市	33	△ 0.83	23	△ 0.50	27	△ 0.52	28	△ 0.85	33	△ 0.94	28	△ 0.80
和泉市	13	△ 0.11	11	△ 0.03	17	△ 0.35	10	△ 0.33	15	△ 0.40	21	△ 0.63
箕面市	7	0.29	10	0.11	7	0.33	2	0.40	5	△ 0.07	5	0.07
柏原市	29	△ 0.68	35	△ 0.85	19	△ 0.41	20	△ 0.73	32	△ 0.86	24	△ 0.69
羽曳野市	30	△ 0.69	33	△ 0.82	33	△ 0.74	22	△ 0.74	14	△ 0.35	26	△ 0.74
門真市	32	△ 0.79	29	△ 0.69	30	△ 0.67	30	△ 0.91	37	△ 1.22	31	△ 0.86
摂津市	1	0.83	2	1.21	4	0.59	8	△ 0.15	8	△ 0.20	6	△ 0.10
高石市	18	△ 0.32	14	△ 0.23	28	△ 0.59	21	△ 0.74	7	△ 0.18	34	△ 0.99
藤井寺市	28	△ 0.67	24	△ 0.56	23	△ 0.47	25	△ 0.81	17	△ 0.44	35	△ 1.04
東大阪市	21	△ 0.35	15	△ 0.23	18	△ 0.38	23	△ 0.76	18	△ 0.44	13	△ 0.36
泉南市	34	△ 0.88	32	△ 0.80	34	△ 0.87	33	△ 1.20	36	△ 1.11	38	△ 1.36
四條畷市	11	0.03	17	△ 0.27	16	△ 0.34	26	△ 0.82	16	△ 0.42	27	△ 0.75
交野市	19	△ 0.34	27	△ 0.64	12	△ 0.22	11	△ 0.36	4	0.06	8	△ 0.23
大阪狭山市	4	0.49	6	0.35	11	△ 0.12	12	△ 0.44	11	△ 0.26	17	△ 0.53
阪南市	37	△ 1.18	40	△ 1.36	38	△ 1.25	40	△ 1.56	40	△ 1.56	40	△ 1.53
島本町	16	△ 0.27	1	2.73	1	1.10	3	0.22	24	△ 0.62	10	△ 0.29
豊能町	42	△ 1.91	41	△ 1.43	41	△ 1.51	37	△ 1.40	39	△ 1.55	43	△ 2.04
能勢町	43	△ 2.13	43	△ 2.85	42	△ 1.68	43	△ 2.20	43	△ 2.35	41	△ 1.94
忠岡町	27	△ 0.59	31	△ 0.71	35	△ 1.06	24	△ 0.78	26	△ 0.64	25	△ 0.73
熊取町	14	△ 0.16	20	△ 0.39	22	△ 0.45	18	△ 0.63	10	△ 0.25	14	△ 0.37
田尻町	3	0.56	38	△ 1.04	15	△ 0.32	42	△ 2.16	21	△ 0.55	20	△ 0.60
岬町	40	△ 1.79	28	△ 0.65	43	△ 3.19	36	△ 1.39	41	△ 1.78	36	△ 1.21
太子町	39	△ 1.45	37	△ 0.93	32	△ 0.74	35	△ 1.32	35	△ 1.04	33	△ 0.91
河南町	25	△ 0.50	26	△ 0.59	31	△ 0.70	39	△ 1.52	30	△ 0.80	37	△ 1.32
千早赤阪村	41	△ 1.80	42	△ 1.78	40	△ 1.29	41	△ 1.83	42	△ 2.14	42	△ 2.04

表 4-6 市区町村別世帯数の増減率の推移（平成 30 年～令和 5 年）

市区町村	平成30年		令和元年		2年		3年		4年		5年	
	順位		順位		順位		順位		順位		順位	
	位	%	位	%	位	%	位	%	位	%	位	%
大阪市	2	1.59	4	1.89	3	1.62	4	0.93	3	1.54	2	1.61
都島区		1.49		2.09		1.54		0.98		1.10		1.97
福島区		2.90		3.11		2.84		1.43		1.65		3.13
此花区		0.95		0.32		1.25		△ 0.05		1.23		△ 0.12
西区		4.57		4.30		3.53		2.11		3.02		3.09
港区		1.62		1.41		1.16		△ 0.20		0.85		1.64
大正区		0.52		0.26		△ 0.04		0.15		△ 0.32		△ 0.40
天王寺区		1.24		2.65		2.29		1.90		2.31		1.66
浪速区		1.24		3.37		2.23		2.99		4.34		4.54
西淀川区		1.62		1.98		1.67		1.06		1.83		2.24
東淀川区		1.27		1.82		1.41		0.28		0.94		1.09
東成区		3.29		2.59		2.15		1.70		2.07		1.68
生野区		1.28		1.53		0.44		0.77		1.78		1.43
旭区		0.90		0.61		1.18		0.24		0.45		1.65
城東区		1.52		1.95		1.24		0.57		0.62		0.64
阿倍野区		1.18		2.15		1.10		0.75		1.20		1.00
住吉区		2.09		1.97		1.47		0.58		1.02		1.17
東住吉区		1.18		1.83		2.09		0.53		1.38		1.70
西成区		△ 0.54		△ 1.05		△ 0.89		0.06		1.74		0.20
淀川区		2.02		1.78		2.19		0.75		1.69		1.80
鶴見区		0.69		1.49		1.41		0.62		0.60		0.81
住之江区		1.09		1.03		0.82		△ 0.02		0.34		0.97
平野区		0.72		1.38		0.45		0.10		0.62		0.48
北区		3.28		2.99		3.08		1.42		1.94		2.35
中央区		1.83		3.13		3.86		3.86		4.00		3.43
堺市	12	0.80	15	0.93	11	0.99	21	0.42	26	0.61	25	0.55
堺区		1.17		1.91		1.23		0.77		1.19		1.35
中区		0.68		0.52		0.61		0.49		0.64		0.49
東区		1.35		0.86		1.50		0.36		0.89		0.75
西区		1.02		1.03		1.27		0.22		0.76		0.71
南区		△ 0.36		△ 0.25		0.13		△ 0.34		△ 0.57		△ 0.38
北区		1.02		1.30		1.21		0.72		0.80		0.15
美原区		0.92		0.48		1.21		0.97		0.20		1.27
岸和田市	13	0.75	6	1.32	8	1.06	28	0.25	22	0.74	14	0.82
豊中市	24	0.42	11	1.15	15	0.93	10	0.64	34	0.34	16	0.77
池田市	8	1.08	20	0.76	18	0.89	9	0.68	24	0.64	19	0.72
吹田市	6	1.18	8	1.21	5	1.42	2	1.67	1	1.71	4	1.25
泉大津市	10	0.94	10	1.20	7	1.14	14	0.51	32	0.48	6	1.02
高槻市	22	0.45	25	0.59	13	0.95	12	0.60	30	0.53	18	0.76
貝塚市	41	△ 0.67	28	0.51	39	△ 0.14	41	△ 0.36	13	0.97	24	0.57
守口市	20	0.55	7	1.24	6	1.21	27	0.27	36	0.22	34	0.13
枚方市	19	0.59	24	0.60	28	0.49	17	0.50	10	1.05	22	0.61
茨木市	4	1.26	12	1.14	2	1.74	8	0.81	2	1.60	3	1.44
八尾市	17	0.62	16	0.84	27	0.51	15	0.51	29	0.57	23	0.60
泉佐野市	7	1.13	5	1.33	24	0.61	37	0.09	7	1.28	1	2.49
富田林市	34	△ 0.09	33	0.37	38	△ 0.13	26	0.30	17	0.91	12	0.86
寝屋川市	36	△ 0.27	36	0.06	29	0.47	20	0.43	18	0.86	29	0.40
河内長野市	33	△ 0.02	35	0.15	35	0.11	32	0.20	40	△ 0.14	41	△ 0.19
松原市	15	0.73	23	0.65	16	0.92	13	0.52	15	0.96	5	1.18
大東市	31	0.11	31	0.45	25	0.56	25	0.31	31	0.52	28	0.43
和泉市	11	0.89	14	0.98	21	0.73	7	0.82	21	0.79	20	0.65
箕面市	32	0.10	37	0.03	30	0.40	3	1.04	23	0.72	15	0.82
柏原市	18	0.62	21	0.76	9	1.03	5	0.88	33	0.42	7	1.00
羽曳野市	29	0.19	30	0.47	26	0.54	16	0.50	5	1.32	21	0.61
門真市	28	0.30	27	0.51	22	0.65	19	0.45	38	0.14	17	0.76
摂津市	1	1.92	2	2.72	1	1.75	11	0.62	19	0.82	8	0.95
高石市	16	0.73	17	0.82	31	0.36	23	0.36	12	1.03	30	0.37
藤井寺市	21	0.45	26	0.58	17	0.92	36	0.15	8	1.24	37	0.01
東大阪市	14	0.74	13	1.05	12	0.99	22	0.38	11	1.03	13	0.82
泉南市	30	0.19	32	0.37	36	0.10	30	0.24	28	0.57	35	0.12
四條畷市	23	0.42	22	0.67	32	0.31	35	0.17	14	0.97	33	0.21
交野市	25	0.41	34	0.18	19	0.77	6	0.83	6	1.30	11	0.88
大阪狭山市	9	1.06	9	1.20	10	1.00	24	0.35	20	0.82	31	0.36
阪南市	35	△ 0.21	41	△ 0.45	37	0.02	39	△ 0.25	39	0.04	36	0.02
島本町	27	0.30	1	3.89	4	1.45	1	1.77	37	0.19	38	△ 0.02
豊能町	40	△ 0.64	39	△ 0.21	40	△ 0.35	29	0.25	35	0.26	43	△ 0.37
能勢町	26	0.30	40	△ 0.22	33	0.25	38	△ 0.03	42	△ 0.36	42	△ 0.36
忠岡町	37	△ 0.45	29	0.49	34	0.22	31	0.21	9	1.09	9	0.92
熊取町	3	1.27	18	0.80	14	0.94	18	0.48	4	1.53	10	0.89
田尻町	39	△ 0.58	43	△ 0.92	42	△ 0.69	43	△ 3.32	25	0.64	26	0.47
岬町	42	△ 0.71	3	2.02	43	△ 3.77	40	△ 0.29	41	△ 0.32	32	0.34
太子町	38	△ 0.57	38	△ 0.18	23	0.64	34	0.18	27	0.61	27	0.45
河南町	5	1.22	19	0.76	20	0.74	33	0.19	16	0.92	39	△ 0.14
千早赤阪村	43	△ 1.94	42	△ 0.76	41	△ 0.56	42	△ 0.62	43	△ 0.57	40	△ 0.16

表 4-7 市区町村別自然増減の推移（平成 30 年～令和 5 年）

市区町村	平成30年		令和元年		2年		3年		4年		5年	
	順位	人	順位	人	順位	人	順位	人	順位	人	順位	人
	位		位		位		位		位		位	
大阪市	43	△ 8,280	43	△ 8,853	43	△ 9,414	43	△ 12,186	43	△ 15,290	43	△ 15,792
都島区		△ 130		△ 203		△ 324		△ 402		△ 383		△ 462
福島区		144		221		283		182		56		△ 8
此花区		△ 306		△ 278		△ 313		△ 415		△ 459		△ 490
西区		528		502		411		284		126		238
港区		△ 442		△ 409		△ 492		△ 541		△ 573		△ 552
大正区		△ 515		△ 519		△ 503		△ 542		△ 652		△ 664
天王寺区		111		156		121		111		△ 6		△ 3
浪速区		△ 72		△ 62		△ 86		△ 160		△ 180		△ 202
西淀川区		△ 228		△ 345		△ 338		△ 373		△ 650		△ 671
東淀川区		△ 462		△ 630		△ 520		△ 888		△ 1,024		△ 981
東成区		△ 218		△ 186		△ 282		△ 390		△ 459		△ 571
生野区		△ 1,068		△ 1,038		△ 1,074		△ 1,132		△ 1,326		△ 1,369
旭区		△ 514		△ 558		△ 579		△ 720		△ 651		△ 708
城東区		△ 245		△ 342		△ 319		△ 480		△ 732		△ 787
阿倍野区		△ 298		△ 293		△ 298		△ 337		△ 453		△ 532
住吉区		△ 559		△ 670		△ 642		△ 793		△ 1,062		△ 1,124
東住吉区		△ 803		△ 828		△ 801		△ 961		△ 1,136		△ 1,127
西成区		△ 2,224		△ 2,296		△ 2,136		△ 2,451		△ 2,680		△ 2,452
淀川区		△ 127		△ 148		△ 195		△ 308		△ 419		△ 560
鶴見区		95		19		△ 16		△ 164		△ 270		△ 270
住之江区		△ 626		△ 720		△ 810		△ 933		△ 1,106		△ 1,119
平野区		△ 921		△ 1,047		△ 1,190		△ 1,330		△ 1,647		△ 1,809
北区		253		476		317		188		147		146
中央区		347		345		372		369		249		285
堺市	42	△ 1,951	42	△ 2,645	42	△ 2,816	42	△ 3,790	42	△ 4,439	42	△ 5,057
堺区		△ 649		△ 728		△ 663		△ 819		△ 941		△ 920
中区		△ 146		△ 277		△ 357		△ 420		△ 602		△ 746
東区		△ 273		△ 310		△ 362		△ 460		△ 458		△ 535
西区		△ 271		△ 464		△ 450		△ 701		△ 652		△ 829
南区		△ 565		△ 789		△ 833		△ 910		△ 1,145		△ 1,225
北区		112		148		58		△ 232		△ 287		△ 471
美原区		△ 159		△ 225		△ 209		△ 248		△ 354		△ 331
岸和田市	37	△ 714	36	△ 756	37	△ 806	36	△ 1,024	35	△ 1,211	35	△ 1,370
豊中市	21	△ 233	25	△ 330	21	△ 269	34	△ 885	36	△ 1,287	36	△ 1,516
池田市	19	△ 203	18	△ 207	22	△ 278	22	△ 350	17	△ 319	21	△ 488
吹田市	1	291	6	△ 57	1	64	19	△ 285	24	△ 520	23	△ 534
泉大津市	12	△ 90	21	△ 247	16	△ 157	14	△ 218	16	△ 299	13	△ 289
高槻市	35	△ 650	37	△ 857	36	△ 791	38	△ 1,229	39	△ 1,636	38	△ 1,759
貝塚市	27	△ 315	23	△ 303	26	△ 345	27	△ 512	25	△ 544	27	△ 656
守口市	33	△ 595	31	△ 589	32	△ 616	30	△ 639	31	△ 829	32	△ 995
枚方市	40	△ 1,038	40	△ 1,074	40	△ 1,325	40	△ 1,708	40	△ 1,902	40	△ 2,410
茨木市	2	224	2	39	9	△ 86	10	△ 190	22	△ 461	22	△ 507
八尾市	39	△ 920	39	△ 998	39	△ 1,069	39	△ 1,327	38	△ 1,573	39	△ 1,807
泉佐野市	29	△ 356	29	△ 414	29	△ 414	26	△ 424	26	△ 564	25	△ 624
富田林市	30	△ 531	30	△ 546	33	△ 620	29	△ 619	29	△ 753	29	△ 824
寝屋川市	38	△ 781	38	△ 896	38	△ 921	37	△ 1,177	37	△ 1,447	37	△ 1,590
河内長野市	34	△ 629	35	△ 654	35	△ 730	35	△ 895	33	△ 918	33	△ 1,005
松原市	32	△ 558	34	△ 652	31	△ 581	32	△ 791	32	△ 897	31	△ 889
大東市	25	△ 295	27	△ 356	27	△ 353	28	△ 539	27	△ 567	26	△ 637
和泉市	28	△ 352	28	△ 361	28	△ 396	25	△ 420	28	△ 695	30	△ 879
箕面市	6	△ 41	13	△ 123	13	△ 133	16	△ 255	23	△ 473	24	△ 554
柏原市	26	△ 311	24	△ 315	24	△ 302	23	△ 362	21	△ 456	17	△ 388
羽曳野市	31	△ 544	32	△ 608	30	△ 572	31	△ 767	30	△ 768	28	△ 807
門真市	36	△ 659	33	△ 647	34	△ 670	33	△ 849	34	△ 1,055	34	△ 1,012
摂津市	3	84	1	83	3	△ 13	3	△ 41	10	△ 205	11	△ 252
高石市	20	△ 210	15	△ 158	17	△ 173	15	△ 227	13	△ 280	15	△ 341
藤井寺市	21	△ 233	22	△ 252	20	△ 247	21	△ 322	19	△ 383	19	△ 392
東大阪市	41	△ 1,945	41	△ 2,096	41	△ 2,355	41	△ 2,955	41	△ 3,381	41	△ 3,325
泉南市	23	△ 243	19	△ 216	23	△ 291	18	△ 276	18	△ 333	18	△ 391
四條畷市	16	△ 150	14	△ 147	14	△ 151	17	△ 268	14	△ 284	14	△ 292
交野市	10	△ 84	20	△ 218	15	△ 156	20	△ 297	15	△ 297	16	△ 373
大阪狭山市	9	△ 79	7	△ 60	5	△ 35	13	△ 211	9	△ 203	10	△ 223
阪南市	24	△ 290	26	△ 343	25	△ 335	24	△ 413	20	△ 443	20	△ 467
島本町	5	△ 1	4	△ 22	4	△ 28	1	16	3	△ 81	5	△ 132
豊能町	17	△ 177	17	△ 202	19	△ 184	11	△ 203	12	△ 217	12	△ 263
能勢町	15	△ 122	12	△ 117	12	△ 121	7	△ 112	7	△ 160	4	△ 115
忠岡町	11	△ 87	9	△ 89	10	△ 103	5	△ 74	6	△ 127	8	△ 189
熊取町	14	△ 108	11	△ 116	11	△ 120	9	△ 180	8	△ 195	7	△ 165
田尻町	4	0	3	△ 10	2	△ 12	2	△ 19	1	△ 17	1	△ 61
岬町	18	△ 196	16	△ 182	17	△ 173	12	△ 205	11	△ 209	9	△ 213
太子町	7	△ 46	5	△ 45	6	△ 37	6	△ 101	4	△ 86	3	△ 77
河南町	13	△ 98	10	△ 96	8	△ 72	8	△ 119	5	△ 121	6	△ 152
千早赤阪村	8	△ 62	8	△ 82	7	△ 68	4	△ 69	2	△ 64	2	△ 71

表 4-8 市区町村別社会増減の推移（平成 30 年～令和 5 年）

市区町村	平成30年		令和元年		2年		3年		4年		5年	
	順位	人	順位	人	順位	人	順位	人	順位	人	順位	人
大阪市	1	20,410	1	24,334	1	20,490	1	10,609	1	21,262	1	29,505
都島区		548		860		460		336		371		1,077
福島区		1,334		1,482		1,557		334		448		1,635
此花区		△ 65		△ 333		32		△ 72		382		△ 147
西区		2,451		2,005		1,877		771		1,359		2,140
港区		543		179		325		△ 429		64		739
大正区		△ 137		△ 320		△ 203		△ 185		△ 359		△ 216
天王寺区		733		1,504		1,076		828		1,229		984
浪速区		689		1,774		956		1,519		2,430		2,944
西淀川区		406		608		350		81		514		1,100
東淀川区		658		1,381		882		△ 193		791		1,309
東成区		1,390		1,020		909		659		798		928
生野区		448		863		95		487		1,403		1,417
旭区		294		91		310		258		315		1,036
城東区		1,039		1,487		816		199		39		127
阿倍野区		850		1,601		746		638		720		534
住吉区		583		736		232		209		670		1,132
東住吉区		629		1,564		1,766		389		1,243		1,623
西成区		1,177		856		1,125		1,786		3,238		2,230
淀川区		1,931		1,073		1,893		314		1,383		1,855
鶴見区		△ 201		382		470		△ 308		△ 337		191
住之江区		308		43		△ 112		△ 407		△ 31		683
平野区		△ 11		619		△ 448		△ 656		△ 311		444
北区		3,495		2,728		2,619		1,142		1,885		2,342
中央区		1,318		2,131		2,757		2,909		3,018		3,398
堺市	43	△ 1,120	32	△ 226	12	299	41	△ 773	43	△ 600	8	525
堺区		561		1,444		554		888		968		1,518
中区		△ 475		△ 669		△ 527		△ 381		△ 403		△ 302
東区		70		19		672		138		361		374
西区		△ 88		23		214		△ 240		90		257
南区		△ 1,147		△ 1,044		△ 669		△ 981		△ 1,215		△ 838
北区		12		230		55		△ 240		△ 241		△ 744
美原区		△ 53		△ 229		0		43		△ 160		260
岸和田市	37	△ 367	29	△ 147	17	△ 30	43	△ 819	37	△ 321	16	98
豊中市	4	1,013	2	2,341	4	1,594	5	389	20	15	6	905
池田市	7	495	10	429	10	427	6	222	12	171	15	159
吹田市	3	1,331	3	1,484	2	2,743	2	3,248	2	3,059	2	2,001
泉大津市	31	△ 216	23	△ 51	23	△ 58	30	△ 233	35	△ 287	17	85
高槻市	5	951	9	642	5	1,274	4	587	34	△ 198	11	346
貝塚市	41	△ 773	39	△ 408	43	△ 739	40	△ 696	36	△ 296	31	△ 74
守口市	11	319	4	1,013	6	703	18	△ 76	21	11	21	25
枚方市	35	△ 340	42	△ 482	40	△ 331	32	△ 326	5	967	11	346
茨木市	2	1,410	8	660	3	1,950	7	209	3	1,742	4	1,551
八尾市	15	137	11	344	33	△ 192	16	△ 70	31	△ 88	10	357
泉佐野市	9	368	13	278	28	△ 103	39	△ 485	10	258	5	928
富田林市	39	△ 529	40	△ 411	42	△ 584	33	△ 383	17	29	30	△ 63
寝屋川市	42	△ 1,068	43	△ 736	32	△ 177	35	△ 423	9	266	39	△ 284
河内長野市	38	△ 523	41	△ 443	41	△ 403	36	△ 443	41	△ 504	42	△ 351
松原市	17	39	21	△ 26	29	△ 131	29	△ 204	23	△ 21	9	492
大東市	40	△ 718	33	△ 249	37	△ 276	38	△ 479	42	△ 545	41	△ 299
和泉市	14	149	12	300	36	△ 253	28	△ 196	25	△ 36	38	△ 282
箕面市	8	429	14	274	7	579	3	805	7	370	7	655
柏原市	27	△ 167	36	△ 278	13	20	23	△ 139	33	△ 134	32	△ 77
羽曳野市	32	△ 219	37	△ 297	35	△ 243	12	△ 38	6	394	23	11
門真市	34	△ 307	31	△ 192	30	△ 137	31	△ 241	40	△ 398	25	1
摂津市	6	626	5	954	8	525	20	△ 94	18	27	14	168
高石市	19	29	17	30	31	△ 159	25	△ 184	11	182	36	△ 203
藤井寺市	30	△ 199	28	△ 108	22	△ 52	27	△ 193	13	103	37	△ 265
東大阪市	12	220	6	944	9	493	42	△ 812	4	1,207	3	1,581
泉南市	33	△ 301	35	△ 273	34	△ 239	37	△ 447	38	△ 329	43	△ 407
四條畷市	13	164	19	△ 4	20	△ 38	26	△ 185	15	53	35	△ 116
交野市	28	△ 176	34	△ 263	15	△ 7	9	30	8	340	13	199
大阪狭山市	10	364	15	263	18	△ 34	13	△ 49	16	51	33	△ 85
阪南市	35	△ 340	38	△ 374	39	△ 314	34	△ 386	39	△ 345	40	△ 294
島本町	23	△ 80	7	834	11	365	8	52	32	△ 112	19	44
豊能町	29	△ 189	25	△ 67	27	△ 97	14	△ 52	30	△ 62	34	△ 99
能勢町	25	△ 85	30	△ 154	18	△ 34	19	△ 88	28	△ 49	29	△ 53
忠岡町	21	△ 13	22	△ 30	25	△ 75	15	△ 55	19	21	18	69
能取町	18	36	24	△ 58	26	△ 78	21	△ 97	14	88	24	6
田尻町	16	48	27	△ 79	16	△ 15	24	△ 163	24	△ 28	22	12
岬町	24	△ 83	16	82	38	△ 312	10	0	29	△ 50	20	40
太子町	26	△ 149	26	△ 78	24	△ 60	17	△ 71	27	△ 47	27	△ 38
河南町	20	18	18	2	20	△ 38	22	△ 119	22	△ 3	28	△ 51
千早赤阪村	22	△ 31	20	△ 8	14	4	11	△ 21	26	△ 39	26	△ 25

表 4-9 市区町村別 1 世帯当たり人員の推移（平成 30 年～令和 5 年）

市区町村	平成30年		令和元年		2年※		3年		4年		5年	
	順位	人	順位	人	順位	人	順位	人	順位	人	順位	人
大阪市	43	1.92	43	1.90	43	1.87	43	1.85	43	1.83	43	1.81
都島区		1.95		1.92		1.89		1.88		1.85		1.83
福島区		1.89		1.87		1.86		1.85		1.83		1.81
此花区		2.08		2.05		2.02		2.00		1.98		1.96
西区		1.71		1.68		1.66		1.64		1.61		1.60
港区		1.96		1.93		1.90		1.88		1.85		1.83
大正区		2.14		2.10		2.08		2.05		2.02		2.00
天王寺区		1.97		1.96		1.95		1.93		1.92		1.91
浪速区		1.45		1.43		1.42		1.40		1.38		1.37
西淀川区		2.14		2.11		2.07		2.04		2.00		1.97
東淀川区		1.82		1.80		1.78		1.76		1.74		1.73
東成区		1.92		1.89		1.87		1.84		1.81		1.79
生野区		1.94		1.91		1.88		1.86		1.83		1.80
旭区		2.03		2.01		1.98		1.96		1.95		1.92
城東区		2.09		2.06		2.04		2.03		2.01		1.99
阿倍野区		2.10		2.08		2.07		2.06		2.04		2.02
住吉区		2.03		1.99		1.96		1.94		1.92		1.89
東住吉区		2.11		2.09		2.06		2.04		2.02		1.99
西成区		1.60		1.60		1.60		1.59		1.57		1.56
淀川区		1.81		1.78		1.76		1.75		1.73		1.71
鶴見区		2.35		2.33		2.31		2.28		2.26		2.24
住之江区		2.07		2.04		2.00		1.98		1.96		1.93
平野区		2.13		2.10		2.07		2.05		2.01		1.99
北区		1.65		1.64		1.62		1.62		1.61		1.60
中央区		1.57		1.56		1.54		1.53		1.52		1.52
堺市	32	2.32	33	2.29	36	2.26	36	2.23	33	2.21	32	2.18
堺区		2.07		2.04		2.01		2.00		1.98		1.96
中区		2.48		2.45		2.41		2.39		2.35		2.32
東区		2.36		2.33		2.31		2.29		2.27		2.24
西区		2.39		2.36		2.33		2.31		2.28		2.26
南区		2.37		2.35		2.32		2.30		2.27		2.24
北区		2.25		2.23		2.20		2.18		2.16		2.14
美原区		2.62		2.58		2.53		2.50		2.46		2.42
岸和田市	13	2.49	13	2.45	17	2.41	16	2.38	17	2.35	17	2.31
豊中市	35	2.30	35	2.28	31	2.27	32	2.25	28	2.24	28	2.22
池田市	38	2.19	38	2.18	38	2.16	38	2.14	38	2.13	38	2.10
吹田市	40	2.17	39	2.16	39	2.14	39	2.12	39	2.10	39	2.08
泉大津市	24	2.36	29	2.32	29	2.29	29	2.26	29	2.23	30	2.21
高槻市	30	2.34	25	2.33	24	2.31	24	2.29	23	2.27	23	2.24
貝塚市	5	2.60	4	2.57	4	2.54	3	2.51	5	2.46	5	2.42
守口市	41	2.15	41	2.13	41	2.11	41	2.09	40	2.08	40	2.06
枚方市	26	2.35	24	2.33	25	2.31	26	2.28	27	2.25	27	2.23
茨木市	28	2.35	26	2.33	26	2.30	27	2.28	26	2.26	26	2.23
八尾市	22	2.36	22	2.34	23	2.32	23	2.29	24	2.26	24	2.24
泉佐野市	29	2.34	30	2.31	30	2.28	30	2.26	32	2.22	35	2.18
富田林市	20	2.43	20	2.40	20	2.38	20	2.35	21	2.31	21	2.27
寝屋川市	34	2.30	34	2.28	34	2.26	34	2.24	35	2.21	34	2.18
河内長野市	18	2.46	18	2.43	19	2.40	19	2.36	18	2.33	18	2.31
松原市	31	2.33	31	2.30	32	2.27	35	2.24	36	2.20	36	2.16
大東市	33	2.31	32	2.29	33	2.27	33	2.24	34	2.21	33	2.18
和泉市	8	2.56	8	2.53	7	2.50	7	2.47	7	2.45	6	2.41
箕面市	25	2.36	21	2.36	21	2.36	21	2.34	20	2.32	19	2.31
柏原市	23	2.36	27	2.32	27	2.29	31	2.26	31	2.23	31	2.19
羽曳野市	14	2.48	14	2.45	14	2.42	15	2.39	16	2.35	16	2.32
門真市	42	2.14	42	2.11	42	2.09	42	2.06	42	2.03	42	2.00
摂津市	37	2.23	37	2.20	37	2.17	37	2.16	37	2.13	37	2.11
高石市	19	2.45	19	2.43	18	2.41	17	2.38	15	2.35	15	2.32
藤井寺市	27	2.35	28	2.32	28	2.29	28	2.27	30	2.23	29	2.21
東大阪市	39	2.18	40	2.16	40	2.13	40	2.10	41	2.07	41	2.05
泉南市	1	2.66	1	2.62	1	2.60	1	2.56	1	2.52	1	2.48
四條畷市	12	2.50	12	2.48	10	2.46	8	2.44	8	2.40	8	2.38
交野市	6	2.58	5	2.56	3	2.54	5	2.51	3	2.48	3	2.45
大阪狭山市	17	2.46	15	2.44	15	2.41	13	2.39	14	2.37	13	2.35
阪南市	10	2.52	9	2.50	9	2.47	10	2.43	9	2.40	10	2.36
島本町	16	2.46	17	2.43	13	2.43	14	2.39	13	2.37	9	2.36
豊能町	15	2.47	16	2.44	16	2.41	18	2.37	19	2.33	20	2.29
能勢町	3	2.61	7	2.54	8	2.49	9	2.44	11	2.39	11	2.35
忠岡町	11	2.52	11	2.49	12	2.45	11	2.43	10	2.39	12	2.35
熊取町	4	2.60	3	2.57	5	2.54	4	2.51	4	2.46	4	2.43
田尻町	36	2.25	36	2.25	35	2.26	25	2.29	25	2.26	25	2.24
岬町	21	2.40	23	2.34	22	2.35	22	2.32	22	2.29	22	2.25
太子町	2	2.63	2	2.61	2	2.58	2	2.54	2	2.50	2	2.46
河南町	9	2.53	10	2.49	11	2.46	12	2.41	12	2.37	14	2.34
千早赤阪村	7	2.57	6	2.54	6	2.53	6	2.49	6	2.45	7	2.41

※は国勢調査1世帯当たり人員

表 4-10 市区町村別、年齢別人口(5歳階級別)(令和5年)①

表 4-10 市区町村別、年齢別人口(5歳階級別)(令和5年)①

市区町村	(単位:人)																				
	総数	0~4歳	5~9歳	10~14歳	15~19歳	20~24歳	25~29歳	30~34歳	35~39歳	40~44歳	45~49歳	50~54歳	55~59歳	60~64歳	65~69歳	70~74歳	75~79歳	80~84歳	85~89歳	90~94歳	95歳以上
大阪府	8,774,574	299,684	336,558	361,985	387,964	488,268	511,485	485,167	502,877	538,350	651,769	728,422	605,289	495,731	444,211	563,164	526,128	429,182	263,406	117,707	37,229
大阪市	2,770,520	90,377	94,130	97,429	103,647	168,145	207,311	188,269	180,447	181,686	202,940	217,388	186,010	154,380	136,420	162,406	146,476	119,856	80,790	39,249	13,164
北大阪地域	1,816,060	70,230	81,932	85,071	85,888	94,138	91,941	94,804	106,917	117,672	139,385	151,448	122,548	98,634	88,062	111,839	106,183	85,773	52,616	23,501	7,478
三島地域	1,149,192	44,918	51,389	52,933	54,770	60,794	60,232	61,872	68,300	74,589	88,990	96,658	76,567	60,738	54,319	70,671	66,911	53,934	32,287	14,108	4,409
豊能地域	666,868	25,312	30,543	32,138	33,343	37,118	37,909	38,617	43,083	50,495	54,981	57,895	45,981	37,895	33,742	41,168	39,272	31,939	20,329	9,393	3,069
東大阪地域	1,932,766	64,157	72,161	79,657	88,878	103,448	100,378	95,618	100,397	110,785	143,080	169,597	139,699	110,980	98,360	131,494	127,007	105,305	60,541	24,268	6,954
北河内地域	1,119,158	37,140	42,389	46,664	52,119	58,682	56,071	54,101	57,516	64,176	84,241	98,923	80,343	63,397	57,315	77,291	74,877	61,642	34,533	13,824	4,012
中河内地域	813,608	27,017	29,772	32,993	36,759	44,766	44,307	41,518	42,881	46,609	58,939	70,774	59,356	47,583	41,045	54,203	52,130	43,663	26,008	10,444	2,942
南河内地域	578,046	18,040	21,459	23,852	26,619	30,413	26,920	25,680	27,895	30,775	39,985	47,698	41,268	35,990	33,497	42,977	40,605	33,317	19,629	8,637	2,792
泉州地域	1,677,182	56,879	66,877	75,976	82,932	92,124	84,934	80,796	87,221	97,432	126,379	142,291	115,764	95,748	87,872	114,448	105,858	84,930	49,830	22,051	6,841
泉北地域	1,137,979	39,446	45,858	51,929	55,813	61,505	57,813	55,782	60,429	67,550	87,378	97,423	77,830	63,255	57,735	76,435	71,572	57,393	33,587	14,645	4,801
泉南地域	539,203	17,433	21,019	24,047	27,120	30,619	27,122	25,013	26,792	29,883	39,000	44,868	37,935	32,493	30,137	38,013	34,285	27,537	16,243	7,406	2,239
大阪市	2,770,520	90,377	94,130	97,429	103,647	168,145	207,311	188,269	180,447	181,686	202,940	217,388	186,010	154,380	136,420	162,406	146,476	119,856	80,790	39,249	13,164
都島区	108,441	3,390	3,791	4,022	4,169	6,056	7,940	7,322	7,315	7,581	8,126	8,445	6,293	7,144	6,293	6,597	5,477	4,216	2,821	1,492	491
福島区	81,975	3,407	3,304	2,961	2,735	4,769	7,405	7,143	6,773	6,660	6,744	6,233	4,897	3,856	3,103	3,568	3,184	2,449	1,696	837	250
此花区	64,050	2,061	2,346	2,572	2,665	3,474	3,739	3,414	3,482	3,981	4,720	5,210	4,564	3,860	3,480	4,235	3,746	3,112	2,110	959	320
西区	110,780	4,072	4,254	3,707	3,167	7,727	11,040	10,584	9,807	9,191	8,174	6,140	4,580	3,874	4,165	3,416	2,492	1,599	815	250	
港区	79,656	2,230	2,462	2,857	3,108	4,984	5,687	4,919	4,597	4,770	5,662	6,254	5,458	4,678	4,141	5,022	4,636	3,942	2,625	1,227	396
大正区	59,465	1,648	1,885	2,166	2,511	3,044	3,068	2,819	2,963	3,222	4,181	4,790	4,202	3,663	3,559	4,647	4,231	3,398	2,131	1,017	319
天王寺区	86,291	3,602	4,044	3,843	3,554	4,606	5,898	6,010	6,367	6,666	6,900	6,698	5,678	4,743	3,873	3,989	3,318	2,531	1,758	923	288
浪速区	81,855	1,996	1,721	1,469	1,892	8,582	12,346	9,514	7,265	5,840	5,143	4,862	4,069	3,318	2,994	3,880	2,870	2,219	1,463	675	237
西淀川区	95,965	3,058	3,228	3,667	4,341	6,256	6,847	5,809	5,431	5,746	7,183	7,943	6,456	5,196	4,823	5,972	5,236	4,202	2,769	1,256	444
東淀川区	176,134	5,037	6,454	12,727	15,370	12,854	11,400	10,988	12,296	13,390	11,515	9,484	8,419	10,187	9,180	7,683	5,077	2,510	877	250	
東成区	85,871	2,636	2,761	2,846	3,169	5,796	7,324	6,236	5,658	5,520	6,068	6,457	5,508	4,660	4,187	4,928	4,267	3,487	2,525	1,302	444
生野区	126,789	3,662	3,476	3,809	4,449	8,693	9,268	7,636	6,814	6,696	7,917	9,019	8,356	7,471	7,107	8,546	8,083	7,175	5,007	2,468	933
旭区	89,200	2,922	3,114	3,148	3,347	4,837	5,600	5,109	5,125	5,330	6,163	6,880	5,956	5,228	4,792	5,960	5,530	4,604	3,313	1,669	572
城東区	167,409	6,053	6,469	6,746	7,135	8,430	9,961	9,824	10,439	11,302	13,135	14,099	11,511	9,417	8,311	10,042	9,200	7,362	4,913	2,316	641
阿倍野区	111,565	4,191	4,960	4,888	4,807	5,902	6,348	6,210	6,852	7,361	8,277	8,657	7,707	6,705	5,791	6,432	5,696	4,692	3,468	1,899	722
阿倍区	127,880	4,621	4,679	4,798	5,175	6,956	7,401	7,033	7,244	7,436	8,762	9,957	9,033	7,710	6,646	8,107	7,683	6,589	4,741	2,462	846
住吉区	105,782	2,053	2,171	2,514	3,207	6,102	4,993	4,718	5,030	6,327	7,936	7,836	7,407	7,142	7,588	8,814	6,981	4,348	1,995	590	
西成区	185,709	5,805	5,745	5,830	6,349	12,967	16,926	14,322	13,056	12,658	13,843	14,736	12,165	9,875	8,568	9,961	8,907	6,865	4,357	2,102	673
淀川区	111,533	4,703	5,082	5,663	6,648	5,508	5,969	6,438	6,825	7,374	8,891	9,571	7,839	6,032	4,957	5,826	5,392	4,707	3,165	1,446	495
鶴見区	117,159	3,244	3,825	4,409	4,637	5,460	5,768	5,825	6,147	6,867	8,292	9,350	8,374	7,416	7,225	9,341	8,183	6,323	3,963	1,881	626
住之江区	186,843	5,691	6,259	7,308	8,330	10,112	10,518	9,453	9,210	9,734	12,925	16,102	14,625	11,641	9,274	11,671	11,821	10,820	7,213	3,136	1,001
平野区	145,226	5,192	4,643	3,853	3,726	8,865	14,130	13,748	12,849	12,119	12,025	11,651	9,440	7,132	5,808	6,284	5,383	3,974	2,691	1,280	432
北区	113,954	4,077	3,592	3,081	2,847	7,952	12,552	11,877	10,827	9,977	9,506	8,876	6,982	5,162	4,124	4,091	3,306	2,498	1,599	795	234
中央区	812,027	27,776	32,608	36,384	39,051	42,863	41,355	40,997	43,390	48,392	62,801	68,878	54,582	43,995	40,714	55,079	52,483	42,615	24,814	10,772	3,376
堺市	149,376	5,024	5,432	5,554	6,156	8,430	9,446	8,874	8,767	8,867	11,060	12,264	10,369	8,766	7,667	9,728	8,670	6,992	4,397	2,203	710
堺区	118,382	4,195	5,035	5,801	6,039	6,607	5,991	5,630	6,079	6,968	9,433	10,173	7,974	6,162	5,761	7,892	7,603	6,052	3,237	1,321	429
東区	84,463	3,167	3,598	3,900	3,916	4,105	3,889	4,019	4,508	5,061	6,258	6,855	5,420	4,579	4,287	5,848	5,807	4,801	2,853	1,213	379
南区	133,300	4,589	5,695	6,457	6,963	7,236	6,619	6,543	7,040	8,200	10,799	11,694	8,951	7,180	6,603	8,457	7,664	6,324	3,881	1,823	583
西区	132,150	3,399	4,810	5,773	6,579	5,983	4,492	4,570	5,802	7,105	10,041	11,005	8,721	7,289	7,604	11,435	11,309	8,925	4,837	1,897	573
北区	157,542	6,286	6,539	7,164	7,409	8,575	9,303	8,974	9,372	12,304	13,989	10,858	8,126	6,825	8,976	8,640	7,444	4,536	1,800	547	
美原区	36,814	1,114	1,500	1,736	1,990	1,927	1,615	1,485	1,822	2,218	2,906	2,999	2,291	1,893	1,966	2,743	2,791	2,079	1,072	514	155

注1) 当該月の推計人口を総数とし、それと同月の住民基本台帳上の年齢(5歳階級)ごとの構成比を乗じて算出するため、各年齢の合計と総数が一致しない年齢(5歳階級)がある。
 注2) 大阪市については、同市が公表している「年齢別推計人口」による。推計過程において端数調整を行っているため、24区の合計と総数が一致しない年齢(5歳階級)がある。

表 4-10 市区町村別、年齢別人口(5歳階級別)(令和5年)②

表 4-10 市区町村別、年齢別人口(5歳階級別)(令和5年)②

令和5年10月1日現在

(単位:人)

市区町村	総数	0~4歳	5~9歳	10~14歳	15~19歳	20~24歳	25~29歳	30~34歳	35~39歳	40~44歳	45~49歳	50~54歳	55~59歳	60~64歳	65~69歳	70~74歳	75~79歳	80~84歳	85~89歳	90~94歳	95歳以上
岸和田市	186,011	6,564	7,403	8,457	9,122	10,276	9,899	9,231	9,386	10,217	13,087	15,182	13,252	11,371	10,250	12,757	11,249	9,299	5,610	2,582	816
豊中市	399,179	15,878	18,415	19,007	18,220	19,467	19,852	20,770	23,554	26,322	30,649	33,301	28,068	22,607	19,290	23,369	22,430	18,663	12,163	5,480	1,676
池田市	104,388	3,799	4,415	4,665	4,913	5,744	5,341	5,336	5,874	6,265	7,732	8,488	7,205	6,111	5,373	6,493	6,116	4,991	3,086	1,614	577
吹田市	392,536	16,281	18,678	18,551	18,375	21,683	22,130	22,357	24,713	26,737	30,022	32,715	26,393	20,805	17,860	22,224	20,472	16,005	10,486	4,583	1,464
泉大津市	73,171	2,668	2,754	2,992	3,568	4,371	4,273	3,803	3,720	4,076	5,531	6,612	5,423	4,198	3,728	4,700	4,213	3,364	2,023	880	274
高槻市	348,809	12,027	14,315	15,093	16,483	17,393	16,082	16,525	18,738	21,104	26,713	29,616	23,331	19,002	17,530	23,637	23,304	19,636	11,616	5,113	1,550
貝塚市	81,665	2,419	3,262	3,932	4,515	4,681	3,886	3,638	4,005	4,536	6,083	7,198	5,983	5,004	4,454	5,330	4,833	4,013	2,471	1,114	308
守口市	140,593	5,441	5,159	5,026	5,515	6,970	8,063	7,922	7,874	7,947	10,042	12,211	10,201	8,125	6,886	8,928	9,018	7,984	4,779	1,939	566
枚方市	392,256	13,067	15,770	17,735	19,332	20,527	17,785	18,153	20,457	23,672	29,749	33,122	27,005	22,449	21,033	27,921	25,937	20,427	11,538	4,981	1,525
茨木市	290,074	11,754	13,177	14,106	14,639	15,810	15,791	16,168	17,504	19,081	23,148	24,516	19,396	14,908	13,277	17,055	16,007	12,440	7,173	3,184	1,012
八尾市	260,134	9,352	10,376	11,162	11,969	13,417	13,021	12,967	13,687	15,244	18,976	22,455	18,768	14,983	12,888	17,242	16,551	14,274	8,348	3,460	993
泉佐野市	99,220	3,288	3,811	4,019	4,664	6,385	5,979	5,164	5,297	5,648	7,470	8,369	7,067	5,759	5,277	6,257	5,665	4,581	2,927	1,255	337
富田林市	106,086	3,264	3,886	4,371	4,862	5,971	5,071	4,590	4,979	5,410	7,017	8,422	7,825	7,241	6,455	8,063	7,210	5,759	3,578	1,568	544
鞆屋川市	225,078	7,168	8,247	9,302	9,964	11,121	11,065	10,337	11,137	12,763	17,102	20,138	16,089	12,836	11,690	16,301	15,945	13,079	7,220	2,816	758
河内長野市	97,576	2,506	3,270	3,712	4,056	4,393	3,669	3,734	4,427	4,909	6,340	7,469	6,608	6,584	7,000	8,592	7,968	6,349	3,689	1,710	592
松原市	115,331	3,733	4,049	4,484	5,117	6,334	6,212	5,906	5,915	6,505	8,839	10,195	8,517	6,721	5,766	7,945	7,057	5,767	3,990	1,530	454
大東市	116,301	3,757	4,293	4,807	5,728	6,729	6,310	5,906	5,915	6,505	8,839	10,529	8,602	6,364	5,807	7,686	7,421	6,168	3,327	1,239	369
和泉市	181,987	6,438	7,638	8,441	9,651	10,351	8,600	8,339	9,619	11,042	13,890	15,855	12,895	10,999	9,639	11,901	10,590	7,866	4,571	2,005	658
箕面市	137,416	5,249	7,149	7,782	7,147	7,302	5,826	6,101	8,236	9,417	10,762	11,249	8,865	7,246	6,723	8,141	7,925	6,275	3,669	1,738	613
柏原市	67,219	2,094	2,398	2,709	3,098	3,683	3,403	3,281	3,438	3,788	4,540	5,504	4,895	4,164	3,807	4,938	4,572	3,658	2,130	870	250
羽曳野市	106,761	3,383	3,942	4,395	5,123	5,727	5,210	4,740	5,152	5,714	7,579	9,095	7,866	6,386	5,833	7,687	7,350	6,059	3,486	1,555	479
門真市	116,210	3,122	3,447	4,067	5,021	6,418	6,823	5,865	5,607	6,144	8,642	11,050	9,051	6,877	5,745	8,158	7,922	7,024	3,913	1,374	340
摂津市	87,059	3,555	3,669	3,579	3,873	4,685	5,128	5,365	5,396	5,541	6,698	7,458	5,476	4,272	4,011	5,526	5,255	4,318	2,181	835	247
高石市	54,582	2,046	2,261	2,424	2,671	2,998	2,691	2,750	2,931	3,169	3,951	4,636	3,795	3,154	2,894	3,656	3,278	2,736	1,637	756	206
藤井寺市	62,236	1,951	2,398	2,813	3,013	3,324	3,072	2,868	3,183	3,643	4,601	5,325	4,495	3,654	3,242	4,236	3,953	3,313	1,981	892	280
東大阪市	486,255	15,572	16,998	19,122	21,692	27,665	27,883	25,270	25,756	27,578	35,323	42,815	35,693	28,436	24,350	32,023	31,007	25,731	15,530	6,113	1,698
泉南市	57,919	1,875	2,266	2,643	3,064	3,278	2,765	2,561	2,712	3,121	4,135	4,867	3,900	3,433	3,138	4,249	3,983	3,143	1,764	774	247
四條畷市	54,085	1,833	2,169	2,359	2,878	3,170	2,655	2,552	2,666	2,985	4,244	5,188	3,979	2,839	2,422	3,447	3,566	2,895	1,477	581	178
交野市	74,635	2,752	3,305	3,368	3,682	3,748	3,369	3,365	3,859	4,159	5,623	6,585	5,417	4,306	3,733	4,851	4,998	4,065	2,279	894	277
大阪狭山市	57,715	2,383	2,758	2,733	2,826	2,931	2,460	2,773	3,254	3,497	4,316	4,612	3,642	3,282	3,086	3,823	3,642	2,854	1,759	817	270
阪南市	48,906	1,132	1,624	2,092	2,278	2,391	1,900	1,839	2,135	2,647	3,548	3,966	3,434	3,091	3,261	4,259	3,864	2,937	1,563	721	223
島本町	30,714	1,301	1,550	1,603	1,397	1,101	1,457	1,948	2,126	2,126	2,320	2,354	1,972	1,751	1,641	2,228	1,944	1,435	832	394	137
豊能町	17,383	259	368	465	554	542	437	458	610	730	894	1,123	1,155	1,261	1,549	2,195	1,995	1,484	813	370	122
能勢町	8,502	127	196	254	284	289	252	267	343	349	457	629	688	671	809	970	805	526	347	192	80
志岡町	16,212	519	597	688	871	922	894	793	770	871	1,204	1,442	1,134	908	821	1,099	1,008	811	542	232	87
熊取町	43,220	1,568	1,906	2,063	2,355	2,331	1,742	1,762	2,275	2,615	3,111	3,508	2,725	2,465	2,476	3,365	3,044	2,140	1,082	512	175
田尻町	8,158	305	364	392	556	629	460	400	408	465	669	671	492	425	328	452	404	365	222	116	35
岬町	14,104	283	382	449	565	647	491	417	573	633	898	1,107	1,080	945	953	1,343	1,244	1,060	605	332	97
太子町	12,589	359	497	526	684	721	547	494	558	646	859	1,039	968	825	782	939	887	639	352	201	66
河南町	15,132	379	547	665	765	857	552	567	632	756	1,046	1,211	1,085	1,006	995	1,149	1,090	578	265	76	76
千早赤阪村	4,620	82	112	154	173	155	128	130	153	199	285	330	263	290	338	544	560	378	215	99	32

(注) 当該月の推計人口を総数とし、それに同月の住民基本台帳上の年齢(5歳階級)ごとの構成比を乗じて算出するため、各年齢の合計と総数が一致しないものがある。

表4-11 市区町村別、年齢別男性人口(5歳階級別)(令和5年)①

表4-11 市区町村別、年齢別男性人口(5歳階級別)(令和5年)①

市区町村	(単位:人)																				
	総数	0~4歳	5~9歳	10~14歳	15~19歳	20~24歳	25~29歳	30~34歳	35~39歳	40~44歳	45~49歳	50~54歳	55~59歳	60~64歳	65~69歳	70~74歳	75~79歳	80~84歳	85~89歳	90~94歳	95歳以上
大阪府	4,195,241	152,825	171,528	184,282	197,229	243,421	252,275	240,803	249,729	266,134	321,687	360,730	299,259	243,882	213,125	258,029	229,403	175,150	95,660	33,027	7,062
大阪府	1,332,998	46,376	48,026	49,979	52,515	81,589	100,922	92,534	89,497	90,541	101,296	109,235	93,605	77,475	67,748	78,132	65,494	47,444	27,351	10,626	2,612
北大地域	864,076	35,830	41,712	43,312	43,966	47,224	44,744	46,266	52,439	57,399	67,901	74,146	60,166	47,996	40,960	50,076	45,925	35,594	20,061	6,913	1,445
豊前地域	549,696	22,968	26,210	26,941	28,162	30,408	30,438	30,389	33,772	36,650	43,555	47,659	37,950	29,760	25,272	31,501	29,068	22,947	12,394	4,185	868
豊後地域	314,380	12,862	15,502	16,371	15,804	16,815	15,306	15,876	18,667	20,749	24,346	26,488	22,216	18,236	15,888	18,575	16,858	13,047	7,668	2,728	578
東大地域	927,555	32,750	36,684	40,419	45,092	52,520	50,419	48,443	50,719	55,252	71,439	84,258	69,473	54,898	47,357	59,262	54,514	43,159	22,633	6,973	1,291
北河内地域	535,905	18,801	21,523	23,559	26,458	29,750	27,999	27,283	28,810	31,773	41,946	48,797	40,076	31,366	27,577	34,635	32,096	25,426	13,200	4,070	760
中河内地域	391,650	13,949	15,161	16,861	18,634	22,770	22,421	21,159	21,908	23,479	29,494	35,462	29,396	23,531	19,781	24,626	22,419	17,733	9,433	2,903	530
南河内地域	272,176	9,105	11,068	12,115	13,305	15,159	13,449	12,893	13,834	15,113	19,323	23,070	19,573	17,088	15,820	19,275	17,576	13,991	7,412	2,478	530
泉州地域	798,436	28,764	34,036	38,457	42,349	46,930	42,741	40,667	43,241	47,829	61,728	70,021	56,443	46,425	41,239	51,285	45,893	34,962	18,202	6,038	1,184
北北地域	541,630	19,946	23,227	26,244	28,470	31,422	28,945	28,018	29,944	33,136	42,683	48,097	37,978	30,730	27,093	33,956	30,846	23,626	12,351	4,133	786
泉南地域	256,806	8,818	10,809	12,214	13,879	15,508	13,796	12,649	13,297	14,694	19,045	21,923	18,465	15,695	14,147	17,329	15,048	11,336	5,851	1,905	398
大阪市	1,332,998	46,376	48,026	49,979	52,515	81,589	100,922	92,534	89,497	90,541	101,296	109,235	93,605	77,475	67,748	78,132	65,494	47,444	27,351	10,626	2,612
都島区	51,849	1,724	1,968	2,065	2,141	2,900	3,744	3,568	3,590	3,737	4,031	4,255	3,601	3,039	2,804	3,185	2,477	1,647	903	376	93
福島区	38,829	1,802	1,666	1,525	1,381	2,174	3,457	3,342	3,194	3,252	3,319	3,109	2,495	1,899	1,617	1,346	936	573	200	53	53
此花区	30,979	1,021	1,147	1,358	1,390	1,794	1,950	1,747	1,757	1,983	2,364	2,661	2,322	1,909	1,751	2,010	1,642	1,186	678	247	62
西区	51,946	2,083	2,178	1,918	1,605	3,701	5,408	4,962	4,900	4,599	4,413	4,023	3,051	2,234	1,821	1,899	1,454	965	507	191	36
港区	38,659	1,184	1,285	1,460	1,527	2,381	2,793	2,443	2,321	2,460	2,668	3,194	2,768	2,123	2,437	2,085	1,637	909	321	71	71
大正区	28,823	841	956	1,107	1,271	1,555	1,543	1,447	1,548	1,633	2,144	2,445	2,129	1,839	1,772	2,224	1,920	1,330	736	297	85
天王寺区	39,238	1,836	2,106	1,983	1,825	2,148	2,612	2,702	2,941	3,092	3,200	3,088	2,647	2,214	1,795	1,929	1,389	928	582	244	66
浪速区	41,722	1,060	888	743	907	3,959	6,058	4,859	3,850	3,212	2,867	2,712	2,249	1,806	1,638	1,823	1,428	936	507	184	36
西淀川区	46,749	1,552	1,626	1,884	2,197	3,148	3,377	2,958	2,729	2,872	3,643	4,094	3,295	2,599	2,394	2,913	2,381	1,687	979	340	81
東淀川区	86,078	2,590	2,521	2,865	3,292	6,139	7,737	6,668	6,026	5,715	6,356	6,854	5,867	4,250	4,880	4,050	3,010	1,668	617	145	145
生野区	40,327	1,323	1,411	1,485	1,613	2,620	3,312	2,933	2,704	2,727	2,993	3,224	2,742	2,341	2,004	2,356	1,933	1,327	837	354	87
東成区	60,176	1,876	1,774	1,951	2,368	4,347	4,599	3,851	3,489	3,374	4,017	4,557	4,100	3,667	3,468	4,020	3,504	2,746	1,654	647	165
旭区	42,560	1,524	1,592	1,624	1,705	2,436	2,759	2,823	2,538	2,685	3,082	3,442	2,927	2,576	2,360	2,870	2,448	1,777	1,112	463	119
城東区	79,217	3,083	3,317	3,464	3,615	4,093	4,788	4,809	5,150	5,517	6,410	6,858	5,636	4,526	3,971	4,646	4,008	2,876	1,665	648	138
阿倍野区	51,401	2,216	2,561	2,495	2,404	2,774	2,900	2,899	3,257	3,475	3,922	4,048	3,604	3,211	2,742	2,940	2,451	1,756	1,114	496	137
住吉区	70,432	2,571	2,661	2,809	3,064	4,052	4,578	4,160	4,158	4,416	5,145	5,878	5,256	4,408	3,740	4,366	3,731	2,820	1,708	728	184
東住吉区	60,029	2,359	2,324	2,418	2,609	3,292	3,468	3,397	3,514	3,651	4,287	4,897	4,428	3,835	3,255	3,856	3,372	2,590	1,614	675	189
西成区	60,658	1,043	1,111	1,319	1,663	3,226	3,267	2,758	2,648	2,852	3,655	4,683	4,591	4,587	5,080	6,410	5,352	3,712	1,899	680	124
淀川区	92,670	3,007	2,966	3,026	3,245	6,473	8,737	7,406	6,712	6,567	7,259	7,818	6,490	5,165	4,221	4,704	3,951	2,716	1,491	547	166
鶴見区	52,465	2,372	2,587	2,908	2,842	2,642	2,828	3,090	3,311	3,589	4,315	4,619	3,840	2,954	2,336	2,574	2,264	1,802	1,087	411	93
住之江区	56,376	1,694	1,946	2,262	2,346	2,780	2,994	3,020	3,128	3,475	4,180	4,761	4,161	3,569	3,434	4,440	3,675	2,524	1,344	520	125
平野区	87,584	2,907	3,205	3,781	4,239	5,037	5,243	4,629	4,854	6,287	7,773	7,087	5,707	4,525	5,272	4,900	4,014	2,359	854	222	222
北区	70,665	2,620	2,392	1,978	1,827	4,224	6,937	6,766	6,407	6,126	6,114	5,923	4,842	3,631	2,805	2,904	2,287	1,548	883	366	84
中央区	53,566	2,090	1,839	1,551	1,437	3,695	5,832	5,516	5,016	4,678	4,427	4,319	3,475	2,543	1,970	1,946	1,447	973	542	219	49
堺市	386,093	13,976	16,543	18,496	19,933	21,831	20,735	20,184	21,540	23,699	30,685	34,155	26,733	21,268	19,072	24,251	22,561	17,539	9,265	3,051	576
堺区	74,013	2,573	2,780	2,847	3,309	4,446	5,039	4,746	4,573	4,535	5,702	6,317	5,271	4,463	3,912	4,552	3,876	2,805	1,553	582	133
中区	56,497	2,158	2,548	2,941	3,093	3,287	2,959	2,815	3,013	3,440	4,733	5,042	3,905	2,947	2,700	3,450	3,320	2,524	1,207	340	75
東区	40,028	1,625	1,833	1,998	1,964	2,096	1,943	1,982	2,217	2,428	3,051	3,437	2,636	2,189	2,033	2,592	2,508	1,993	1,086	350	66
西区	63,450	2,295	2,877	3,207	3,501	3,707	3,338	3,300	3,484	3,985	5,204	5,841	4,445	3,498	3,110	3,851	3,279	2,574	1,382	474	97
南区	60,790	1,659	2,494	2,969	3,319	2,972	2,224	2,202	2,786	3,381	4,695	5,259	4,122	3,329	3,291	4,726	4,811	3,886	1,961	611	94
北区	73,622	3,078	3,262	3,647	3,735	4,259	4,405	4,377	4,608	4,812	5,664	6,739	5,226	3,924	3,141	3,874	3,517	2,860	1,667	541	85
美原区	17,693	588	748	888	1,012	1,064	828	762	859	1,119	1,436	1,520	1,129	919	884	1,205	1,248	897	409	154	26

注1) 当該月の推計人口を総数とし、それに同月の住民基本台帳上の年齢(5歳階級)ごとの構成比を乗じて算出するため、各年齢の合計と総数が一致しない年齢(5歳階級)がある。
注2) 大阪府については、同市が公表している「年齢別推計人口」による。推計過程において端数調整を行っていないため、24区の合計と総数が一致しない年齢(5歳階級)がある。

表4-11 市区町村別、年齢別男性人口(5歳階級別)(令和5年)②

表4-11 市区町村別、年齢別男性人口(5歳階級別)(令和5年)②

市区町村	(単位:人)																				
	総数	0~4歳	5~9歳	10~14歳	15~19歳	20~24歳	25~29歳	30~34歳	35~39歳	40~44歳	45~49歳	50~54歳	55~59歳	60~64歳	65~69歳	70~74歳	75~79歳	80~84歳	85~89歳	90~94歳	95歳以上
岸和田市	88,115	3,340	3,760	4,231	4,614	5,299	5,128	4,696	4,650	5,048	6,298	7,351	6,376	5,409	4,822	5,794	4,887	3,718	1,918	639	138
豊中市	187,347	8,042	9,445	9,734	9,108	9,610	9,422	11,362	12,679	14,653	16,127	13,537	10,924	9,058	10,924	10,498	9,529	7,323	4,448	1,570	304
池田市	49,389	1,897	2,199	2,340	2,526	2,957	2,649	2,665	2,882	3,083	3,729	4,029	3,540	2,956	2,476	2,936	2,640	2,029	1,255	483	115
吹田市	187,800	8,362	9,552	9,555	9,417	11,037	10,794	11,037	12,012	13,067	14,670	15,886	12,975	10,312	8,246	9,910	9,003	6,431	3,847	1,394	291
泉大津市	34,592	1,370	1,368	1,490	1,806	2,183	2,051	1,869	1,868	1,973	2,692	3,221	2,639	2,065	1,784	2,132	1,774	1,364	670	233	42
高槻市	165,548	6,218	7,289	7,558	8,546	8,647	7,864	8,118	9,335	10,404	13,031	14,703	11,450	9,161	8,103	10,394	9,939	8,339	4,597	1,554	300
貝塚市	39,161	1,242	1,674	2,034	2,321	2,368	1,983	1,834	1,953	2,217	2,974	3,491	2,944	2,462	2,132	2,480	2,147	1,639	920	290	57
守口市	67,777	2,784	2,691	2,562	2,763	3,473	3,996	3,965	4,023	4,009	5,109	6,193	5,167	4,141	3,430	4,136	3,800	3,145	1,730	547	115
枚方市	185,352	6,614	7,873	8,898	9,705	10,293	8,687	9,017	10,041	11,427	14,481	16,015	13,229	10,764	9,861	12,326	11,266	8,644	4,472	1,452	286
茨木市	139,261	6,010	6,739	7,218	7,488	7,755	7,627	7,866	8,708	9,349	11,251	12,067	9,711	7,293	6,278	7,693	6,964	5,336	2,801	896	210
八尾市	123,358	4,856	5,226	5,685	6,052	6,805	6,491	6,371	6,793	7,514	9,396	11,062	9,143	7,307	6,040	7,626	6,984	5,837	3,007	972	189
泉佐野市	47,409	1,630	1,969	2,056	2,437	3,137	2,927	2,599	2,700	2,815	3,729	4,169	3,450	2,788	2,502	2,893	2,413	1,774	1,039	325	59
富田林市	49,544	1,620	2,018	2,193	2,393	2,940	2,610	2,307	2,411	2,635	3,273	4,045	3,565	3,346	3,132	3,640	3,171	2,364	1,335	448	96
樟屋川市	108,072	3,682	4,221	4,708	5,130	5,664	5,557	5,252	5,589	6,403	8,658	9,994	8,124	6,395	5,633	7,291	6,794	5,304	2,710	826	134
河内長野市	45,410	1,250	1,677	1,881	2,010	2,215	1,803	1,834	2,169	2,374	3,052	3,505	3,042	2,966	3,288	3,923	3,491	2,830	1,479	506	116
松原市	55,306	1,914	2,057	2,318	2,608	3,201	3,145	2,967	2,871	3,080	3,933	5,022	4,207	3,361	2,711	3,596	3,379	2,906	1,510	441	77
大東市	56,255	1,916	2,210	2,399	2,916	3,453	3,223	3,016	3,037	3,270	4,419	5,232	4,335	3,147	2,758	3,474	3,175	2,562	1,281	369	62
和泉市	87,446	3,300	3,892	4,719	4,946	5,414	4,316	4,197	4,763	5,463	6,743	7,772	6,199	5,439	4,485	5,457	4,660	3,325	1,673	571	111
箕面市	65,343	2,715	3,585	3,953	3,732	3,781	2,873	2,863	3,968	4,453	5,293	5,463	4,273	3,463	3,044	3,645	3,392	2,764	1,468	497	128
柏原市	32,139	1,063	1,252	1,388	1,533	1,890	1,773	1,694	1,745	1,851	2,248	2,701	2,365	2,012	1,819	2,197	2,005	1,552	778	243	31
羽曳野市	50,093	1,726	2,022	2,179	2,555	2,879	2,588	2,414	2,549	2,807	3,626	4,394	3,802	3,086	2,689	3,365	3,161	2,481	1,247	435	89
門真市	56,906	1,572	1,775	2,091	2,543	3,331	3,568	3,117	2,956	3,189	4,437	5,630	4,632	3,306	2,919	3,752	3,450	2,749	1,452	406	72
摂津市	42,663	1,733	1,853	1,827	1,984	2,384	2,614	2,671	2,756	2,801	3,447	3,873	2,880	2,181	1,915	2,508	2,291	1,831	841	231	44
高石市	25,732	1,036	1,130	1,184	1,332	1,510	1,377	1,356	1,401	1,561	1,957	2,221	1,847	1,511	1,347	1,636	1,405	1,092	575	213	40
藤井寺市	29,281	995	1,250	1,463	1,470	1,631	1,490	1,416	1,561	1,785	2,278	2,581	2,107	1,774	1,519	1,901	1,680	1,336	751	239	55
東大阪市	236,153	8,030	8,683	9,787	11,050	14,074	14,157	13,094	13,371	14,114	17,850	21,699	17,888	14,212	11,922	14,803	13,430	10,344	5,647	1,688	310
泉南市	27,574	921	1,187	1,332	1,538	1,616	1,401	1,317	1,356	1,538	2,040	2,369	1,919	1,683	1,486	1,879	1,741	1,350	648	212	40
四條畷市	26,110	889	1,085	1,211	1,506	1,641	1,342	1,265	1,324	1,471	2,139	2,539	1,989	1,462	1,180	1,533	1,507	1,253	579	171	25
交野市	35,433	1,343	1,669	1,689	1,895	1,895	1,626	1,651	1,881	2,004	2,702	3,194	2,601	2,152	1,796	2,123	2,103	1,769	977	300	66
大塚狭山市	26,922	1,183	1,428	1,364	1,440	1,398	1,186	1,334	1,606	1,645	2,049	2,243	1,735	1,518	1,424	1,671	1,518	1,217	657	243	63
阪南市	23,073	607	829	1,040	1,136	1,174	982	936	1,013	1,289	1,726	1,930	1,678	1,458	1,485	1,955	1,732	1,259	607	189	48
島本町	14,424	645	778	784	728	586	538	698	960	1,030	1,156	1,129	933	814	730	995	871	611	307	110	21
豊能町	8,225	143	187	238	291	309	223	231	285	357	432	568	543	559	705	1,023	912	708	362	131	19
能勢町	4,076	65	85	106	147	158	138	143	170	176	239	301	324	334	404	473	384	333	135	47	13
忠岡町	7,767	264	294	355	453	484	465	412	372	439	606	729	559	448	405	480	447	306	169	64	17
熊取町	20,975	790	1,019	1,089	1,223	1,252	889	872	1,131	1,242	1,512	1,747	1,311	1,205	1,135	1,521	1,413	1,015	427	152	31
田尻町	4,000	150	179	210	307	343	243	243	195	204	232	338	260	221	155	196	170	160	81	23	7
岬町	6,499	140	193	222	301	318	244	201	290	312	429	540	527	470	430	610	544	422	212	75	18
太子町	6,113	183	264	278	345	367	296	254	279	328	424	513	477	406	385	412	414	291	129	49	16
河南町	7,348	200	302	356	394	444	273	296	311	358	545	603	512	491	514	528	495	399	226	87	12
千早赤阪村	2,159	34	50	82	89	84	57	72	77	100	143	163	125	139	158	238	267	167	79	30	6

注) 当該月の推計人口を総数とし、それと同月の住民基本台帳上の年齢(5歳階級)ごとの構成比を乗じて算出するため、各年齢の合計と総数が一致しないものがある。

表4-12 市区町村別、年齢別女性人口(5歳階級別)(令和5年)①

表4-12 市区町村別、年齢別女性人口(5歳階級別)(令和5年)①

市区町村	(単位:人)																				
	総数	0~4歳	5~9歳	10~14歳	15~19歳	20~24歳	25~29歳	30~34歳	35~39歳	40~44歳	45~49歳	50~54歳	55~59歳	60~64歳	65~69歳	70~74歳	75~79歳	80~84歳	85~89歳	90~94歳	95歳以上
大阪府	4,579,333	146,858	165,030	177,703	190,736	244,846	259,210	244,364	253,147	272,216	330,083	367,692	306,029	251,849	231,086	305,135	296,724	254,032	167,747	84,680	30,166
大阪府	1,437,522	44,001	46,103	47,450	51,132	86,556	106,389	95,735	90,950	91,145	101,644	108,153	92,405	76,905	68,672	84,274	80,981	72,412	53,439	28,623	10,552
北大地域	951,984	34,400	40,220	41,760	46,922	48,914	47,198	48,539	54,478	60,273	71,484	77,302	62,382	50,377	47,101	61,763	60,258	50,179	32,555	16,588	6,033
三島地域	599,496	21,950	25,179	26,608	30,962	30,386	30,795	31,483	34,528	45,335	49,000	38,618	30,978	30,818	29,047	37,844	37,644	30,179	19,893	9,323	3,542
豊能地域	352,488	12,450	15,041	15,768	16,528	16,528	17,056	17,056	17,056	22,334	26,148	28,304	23,764	19,660	18,055	22,593	22,414	18,892	12,661	6,665	2,491
東大阪地域	1,005,211	31,407	35,476	39,237	43,786	50,928	49,959	47,176	49,678	55,533	71,641	85,339	70,226	56,082	51,003	72,233	72,493	62,146	37,908	17,295	5,663
北河内地域	583,253	18,339	20,865	23,106	25,661	28,932	28,073	26,817	28,706	32,403	42,295	50,027	40,267	32,030	29,739	42,656	42,781	36,216	21,333	9,754	3,252
中河内地域	421,958	13,068	14,611	16,132	18,124	21,996	21,886	20,358	20,973	23,130	29,346	35,312	29,960	24,052	21,264	29,576	29,711	25,930	16,576	7,541	2,411
南河内地域	305,870	8,934	10,391	11,737	13,313	15,254	13,471	12,786	14,061	15,662	20,662	24,628	21,695	18,902	17,677	23,702	23,028	19,326	12,218	6,160	2,262
泉州地域	878,746	28,116	32,840	37,519	40,583	45,194	42,193	40,128	43,980	49,603	64,651	72,270	59,321	49,322	46,633	63,163	59,965	49,968	31,627	16,013	5,656
泉北地域	596,349	19,501	22,631	25,685	27,342	30,082	28,868	27,764	30,486	34,414	44,696	49,326	39,852	32,524	30,842	42,480	40,727	33,767	21,236	10,512	3,815
泉南地域	282,397	8,615	10,209	11,834	13,240	15,112	13,325	12,364	13,494	15,189	19,955	22,944	19,470	16,798	15,990	20,684	19,238	16,201	10,392	5,501	1,841
大阪市	1,437,522	44,001	46,103	47,450	51,132	86,556	106,389	95,735	90,950	91,145	101,644	108,153	92,405	76,905	68,672	84,274	80,981	72,412	53,439	28,623	10,552
都島区	56,592	1,667	1,824	1,957	2,028	3,156	4,096	3,754	3,725	3,843	4,095	4,190	3,544	3,255	3,047	3,411	3,000	2,569	1,918	1,116	398
福島区	43,146	1,605	1,638	1,436	1,354	2,595	3,948	3,801	3,579	3,409	3,426	3,124	2,402	1,957	1,613	1,951	1,838	1,513	1,124	637	197
此花区	33,071	1,041	1,199	1,214	1,275	1,680	1,789	1,667	1,725	1,998	2,356	2,242	1,950	1,728	1,728	2,226	2,104	1,926	1,432	712	259
西区	58,834	1,989	2,076	1,789	1,562	4,026	6,320	6,078	5,684	5,208	4,779	4,151	3,089	2,346	2,054	2,266	1,962	1,527	1,092	624	213
港区	40,997	1,046	1,178	1,397	1,581	2,603	2,895	2,475	2,276	2,310	2,794	3,060	2,690	2,285	2,018	2,585	2,552	2,305	1,716	906	326
大正区	30,642	807	929	1,059	1,240	1,489	1,525	1,371	1,415	1,569	2,037	2,345	2,073	1,824	1,786	2,423	2,311	2,069	1,395	720	234
天王寺区	46,053	1,767	1,938	1,859	1,729	2,459	3,287	3,308	3,426	3,574	3,700	3,610	3,031	2,529	2,078	2,150	1,929	1,603	1,176	679	222
浪速区	40,133	936	832	726	985	4,623	6,288	4,655	3,415	2,629	2,276	2,150	1,820	1,512	1,356	1,557	1,442	1,283	956	491	200
東淀川区	49,116	1,506	1,603	1,784	2,144	3,108	3,470	2,851	2,702	2,875	3,541	3,849	3,160	2,597	2,429	3,059	2,855	2,515	1,790	916	363
東淀川区	90,056	2,458	2,515	2,770	3,162	6,588	7,633	6,186	5,374	5,723	5,941	6,536	5,648	4,658	4,169	5,307	5,130	4,673	3,409	1,894	733
東成区	66,613	1,785	1,702	1,858	2,282	4,346	4,670	3,784	3,325	3,322	3,900	4,463	4,256	3,804	3,640	4,526	4,579	4,429	3,352	1,821	768
生野区	46,640	1,399	1,522	1,524	1,642	2,401	2,841	2,586	2,587	2,645	3,081	3,438	3,078	2,653	2,433	3,090	3,082	2,827	2,201	1,206	453
旭区	88,192	2,970	3,152	3,282	3,520	4,338	5,172	5,116	5,289	5,785	6,025	7,241	5,876	4,891	4,341	5,397	5,193	4,486	3,249	1,668	503
阿倍野区	60,164	1,975	2,399	2,393	2,403	3,128	3,447	3,311	3,595	3,885	4,354	4,610	4,103	3,495	3,049	3,493	3,244	2,937	2,354	1,404	585
住吉区	81,656	2,443	2,622	2,826	2,959	4,287	4,895	4,371	4,349	4,603	5,516	6,319	5,726	4,708	4,182	5,267	5,184	4,715	3,729	2,055	899
東住吉区	67,851	2,262	2,355	2,380	2,566	3,664	3,933	3,636	3,730	3,785	4,475	5,060	4,605	3,876	3,391	4,250	4,311	4,000	3,127	1,788	657
西成区	45,124	1,011	1,060	1,195	1,544	2,875	2,879	2,235	2,070	2,178	2,672	3,154	2,816	2,558	2,508	3,410	3,462	3,268	2,449	1,316	466
淀川区	93,039	2,798	2,778	2,804	3,103	6,494	8,188	6,916	6,344	6,091	6,584	6,917	5,674	4,710	4,348	5,257	4,956	4,149	2,867	1,554	507
鶴見区	59,068	2,331	2,496	2,755	2,806	2,866	3,141	3,348	3,514	3,786	4,576	4,952	3,998	3,079	2,622	3,252	3,127	2,905	2,078	1,035	402
住之江区	60,783	1,551	1,879	2,147	2,291	2,680	2,774	2,806	3,019	3,392	4,112	4,589	4,214	3,848	3,792	4,901	4,509	3,799	2,619	1,361	500
平野区	99,259	2,784	3,054	3,527	4,091	5,074	5,275	4,744	4,601	4,880	6,638	8,329	7,538	5,935	4,749	6,399	6,921	6,806	4,854	2,282	779
北区	74,561	2,572	2,251	1,876	1,899	4,642	7,192	6,982	6,442	5,993	5,911	5,728	4,598	3,602	3,002	3,380	3,096	2,426	1,808	914	348
中央区	60,388	1,988	1,753	1,530	1,410	4,257	6,720	6,361	5,810	5,299	5,079	4,556	3,507	2,619	2,154	2,145	2,145	1,859	1,525	1,057	185
堺市	425,934	13,800	16,065	17,889	19,118	21,032	20,620	19,913	21,850	24,993	32,117	34,724	27,849	22,727	21,642	30,828	29,922	25,076	15,549	7,720	2,800
堺区	75,363	2,452	2,652	2,707	2,847	3,984	4,407	4,128	4,194	4,332	5,359	5,946	5,098	4,304	3,755	5,176	4,793	4,187	2,845	1,621	577
中区	61,885	2,037	2,487	2,860	2,946	3,320	3,032	2,816	3,066	3,529	4,700	5,131	4,068	3,214	3,061	4,442	4,282	3,528	2,030	981	354
東区	44,435	1,542	1,766	1,902	1,952	2,009	1,946	2,037	2,291	2,633	3,207	3,418	2,783	2,390	2,254	3,256	3,298	2,808	1,767	863	314
西区	69,850	2,294	2,817	3,050	3,462	3,528	3,281	3,243	3,556	4,215	5,595	5,853	4,506	3,682	3,493	4,606	4,385	3,750	2,499	1,349	486
南区	71,360	1,741	2,316	2,804	3,260	3,011	2,268	2,368	3,016	3,724	5,347	5,746	4,599	3,960	4,313	6,709	6,497	5,039	2,876	1,287	479
美区	83,920	3,209	3,277	3,517	3,674	4,316	4,898	4,597	4,764	5,161	6,440	7,151	5,632	4,203	3,684	5,101	5,123	4,584	2,869	1,260	462
北区	19,121	526	751	848	977	863	787	723	963	1,099	1,470	1,162	974	1,082	1,538	1,543	1,181	663	361	129	

注1) 当該月の推計人口を総数とし、それに同月の住民基本台帳上の年齢(5歳階級)ごとの構成比を乗じて算出するため、各年齢の合計と総数が一致しないものがある。
 注2) 大阪府については、同市が公表している「年齢別推計人口」による。推計過程において端数調整を行っていないため、24区の合計と総数が一致しない年齢(5歳階級)がある。

表4-12 市区町村別、年齢別女性人口(5歳階級別)(令和5年)②

表4-12 市区町村別、年齢別女性人口(5歳階級別)(令和5年)②

令和5年10月1日現在

(単位:人)

市区町村	総数	0~4歳	5~9歳	10~14歳	15~19歳	20~24歳	25~29歳	30~34歳	35~39歳	40~44歳	45~49歳	50~54歳	55~59歳	60~64歳	65~69歳	70~74歳	75~79歳	80~84歳	85~89歳	90~94歳	95歳以上
豊和田市	97,896	3,224	3,643	4,226	4,508	4,977	4,771	4,535	4,736	5,169	6,789	7,831	6,876	5,962	5,429	6,963	6,362	5,581	3,692	1,943	679
豊中市	211,832	7,836	8,969	9,273	9,112	9,856	10,430	10,797	12,192	13,643	15,995	17,175	14,531	11,683	10,232	12,871	12,901	11,340	7,715	3,909	1,372
池田市	54,999	1,902	2,216	2,325	2,386	2,787	2,692	2,670	2,992	3,182	4,004	4,459	3,664	3,476	2,897	3,557	3,476	2,962	2,082	1,131	462
吹田市	204,736	7,920	9,126	8,996	8,961	10,646	11,336	11,336	12,700	13,670	15,352	16,828	13,418	10,493	9,614	12,314	11,469	9,574	6,639	3,189	1,172
泉大津市	38,579	1,298	1,366	1,502	1,763	2,188	2,222	1,934	1,852	2,102	2,839	3,391	2,784	2,133	1,944	2,568	2,440	2,001	1,353	646	233
高槻市	183,261	5,809	7,026	7,535	7,937	8,746	8,217	8,408	9,403	10,700	13,682	14,913	11,881	9,842	9,427	13,243	13,365	11,298	7,019	3,559	1,249
貝塚市	42,504	1,177	1,589	1,898	2,193	2,314	1,903	1,804	2,052	2,318	3,109	3,706	3,039	2,542	2,322	2,849	2,686	2,374	1,551	824	252
守口市	72,816	2,657	2,468	2,464	2,752	3,497	4,067	3,957	3,851	3,938	4,933	6,018	5,034	3,984	3,456	4,792	5,218	4,839	3,049	1,392	451
枚方市	206,904	6,453	7,896	8,837	9,627	10,234	9,099	9,136	10,416	12,245	15,267	17,108	13,776	11,685	11,171	15,595	14,741	11,783	7,066	3,529	1,238
茨木市	150,813	5,743	6,438	6,889	7,151	8,055	8,164	8,302	8,796	9,733	11,896	12,449	9,685	7,615	6,999	9,362	8,973	7,104	4,371	2,288	801
八尾市	136,776	4,495	5,150	5,477	5,917	6,612	6,530	6,596	6,894	7,730	9,580	11,393	9,625	7,676	6,848	9,616	9,567	8,436	5,341	2,488	804
泉佐野市	51,811	1,659	1,842	1,963	2,227	3,248	3,053	2,566	2,597	2,833	3,741	4,200	3,617	2,971	2,775	3,365	3,252	2,807	1,888	930	278
富田林市	56,542	1,644	1,868	2,177	2,469	3,031	2,461	2,284	2,567	2,775	3,744	4,377	4,259	3,895	3,323	4,423	4,038	3,394	2,243	1,121	448
寝屋川市	117,006	3,486	4,026	4,594	4,833	5,456	5,508	5,085	5,548	6,360	8,444	10,145	7,965	6,441	6,057	9,010	9,150	7,775	4,510	1,990	624
河内長野市	52,166	1,257	1,594	1,831	2,046	2,177	1,866	1,900	2,259	2,535	3,288	3,964	3,566	3,617	3,712	4,669	4,476	3,518	2,210	1,204	476
松原市	60,025	1,819	1,992	2,165	2,509	3,132	3,067	2,816	2,685	2,920	3,808	5,173	4,310	3,360	3,055	4,348	4,566	4,151	2,480	1,089	378
大東市	60,046	1,840	2,083	2,408	2,812	3,276	3,088	2,890	2,878	3,235	4,420	5,297	4,267	3,217	3,048	4,212	4,246	3,606	2,046	870	307
和泉市	94,541	3,138	3,745	4,722	4,705	4,937	4,284	4,142	4,856	5,579	7,147	8,083	6,896	5,561	5,153	6,443	5,930	4,541	2,898	1,434	547
箕面市	72,073	2,534	3,564	3,830	3,415	3,521	2,953	3,237	4,268	4,963	5,469	5,786	4,593	3,783	3,679	4,496	4,533	3,522	2,201	1,241	486
柏原市	35,080	1,031	1,146	1,321	1,565	1,793	1,631	1,587	1,693	1,937	2,292	2,803	2,529	2,152	1,988	2,740	2,567	2,106	1,352	627	219
羽曳野市	56,668	1,657	1,920	2,215	2,568	2,848	2,622	2,326	2,603	2,907	3,953	4,701	4,064	3,100	3,144	4,322	4,189	3,578	2,239	1,120	391
門真市	59,304	1,550	1,672	1,976	2,478	3,087	3,255	2,748	2,691	2,955	4,205	5,421	4,419	3,171	2,826	4,406	4,473	4,274	2,461	968	268
摂津市	44,396	1,823	1,817	1,753	1,890	2,301	2,514	2,694	2,640	2,740	3,241	3,585	2,596	2,091	2,097	3,019	2,964	2,487	1,340	604	203
高石市	28,850	1,011	1,131	1,240	1,338	1,488	1,314	1,394	1,530	1,608	1,994	2,415	1,948	1,643	1,487	2,020	1,873	1,644	1,062	543	165
藤井寺市	32,955	956	1,147	1,350	1,543	1,693	1,581	1,452	1,622	1,858	2,323	2,743	2,388	1,881	1,723	2,335	2,274	1,977	1,230	653	225
東大阪市	250,102	7,542	8,315	9,334	10,642	13,591	13,726	12,175	12,385	13,464	17,474	21,117	17,905	14,224	12,427	17,220	17,577	15,387	9,883	4,425	1,388
泉南市	30,345	954	1,079	1,311	1,526	1,662	1,364	1,244	1,356	1,582	2,095	2,498	1,982	1,750	1,652	2,370	2,242	1,793	1,116	562	207
四條畷市	27,975	944	1,084	1,147	1,371	1,529	1,313	1,287	1,342	1,514	2,106	2,649	1,991	1,377	1,242	1,914	2,059	1,642	898	410	153
交野市	39,202	1,408	1,636	1,679	1,787	1,853	1,743	1,714	1,979	2,156	2,921	3,390	2,816	2,155	1,938	2,728	2,895	2,296	1,302	595	211
大阪狭山市	30,793	1,200	1,330	1,368	1,385	1,533	1,274	1,439	1,648	1,852	2,267	2,369	1,907	1,764	1,663	2,152	2,123	1,636	1,103	574	206
阪南市	25,833	525	795	1,052	1,142	1,217	917	904	1,123	1,358	1,822	2,036	1,756	1,633	1,776	2,305	2,131	1,678	956	532	174
島本町	16,290	656	772	820	669	637	563	759	988	1,096	1,164	1,225	1,039	937	910	1,233	1,073	824	524	284	116
豊能町	9,158	116	180	227	264	233	214	227	325	373	482	554	612	702	843	1,172	1,083	776	452	239	103
能勢町	4,426	62	111	113	137	131	115	124	173	173	218	328	364	337	405	497	421	293	212	146	68
忠岡町	8,445	255	303	332	418	437	429	381	398	433	599	713	575	460	416	619	561	505	373	168	70
熊取町	22,245	778	887	974	1,132	1,080	853	890	1,144	1,373	1,600	1,761	1,414	1,260	1,341	1,844	1,632	1,125	654	360	143
田尻町	4,158	156	185	182	248	286	217	206	204	233	331	344	232	204	173	255	233	206	141	93	29
岬町	7,605	143	189	227	263	329	248	215	283	321	469	568	553	476	523	733	700	637	393	257	79
太子町	6,476	176	233	249	339	354	251	240	279	318	435	526	491	419	397	526	473	347	233	151	49
河南町	7,784	178	245	309	371	412	279	272	321	398	501	608	573	515	481	620	595	512	353	178	64
千早赤阪村	2,461	47	62	72	83	71	71	58	76	99	142	167	138	151	180	306	294	212	136	70	26

注) 当該月の推計人口を総数とし、それに同月の住民基本台帳上の年齢(5歳階級)ごとの構成比を乗じて算出するため、各年齢の合計と総数が一致しないものがある。

表4-13 市区町村別、年齢別人口(各歳別) (令和5年) ①

表4-13 市区町村別、年齢別人口(各歳別) (令和5年) ①

令和5年10月1日現在

市区町村	総数	0歳	1歳	2歳	3歳	4歳	5歳	6歳	7歳	8歳	9歳	10歳	11歳	12歳	13歳	14歳	15歳	16歳	17歳	18歳	19歳	20歳	21歳	22歳	23歳	24歳
大阪府	8,774,574	56,052	58,755	60,070	62,100	62,706	65,167	65,802	67,420	69,199	68,969	70,394	71,461	72,505	73,603	74,022	75,019	74,914	75,158	78,303	84,570	88,930	94,443	100,085	101,673	103,137
大阪府	2,770,520	18,239	18,015	17,929	18,013	18,181	18,414	18,607	18,839	19,059	19,211	19,356	19,428	19,496	19,551	19,598	19,507	19,452	19,479	21,605	23,604	26,633	29,204	34,686	37,699	39,923
北大阪地域	1,816,060	12,712	13,603	14,212	14,806	14,897	16,000	15,686	16,497	16,931	16,818	16,665	16,997	17,113	17,150	17,147	17,101	16,842	16,830	16,884	18,232	18,242	19,051	19,080	18,969	18,795
三島地域	1,149,192	8,343	8,843	9,080	9,337	9,316	10,142	9,854	10,274	10,627	10,492	10,281	10,519	10,615	10,714	10,804	10,746	10,776	10,640	10,815	11,793	11,733	12,229	12,240	12,369	12,223
豊能地域	666,868	4,370	4,761	5,132	5,469	5,581	5,858	5,832	6,223	6,304	6,326	6,384	6,478	6,498	6,436	6,342	6,354	6,066	6,190	6,069	6,439	6,509	6,822	6,840	6,600	6,572
東大阪地域	1,932,766	11,695	12,538	13,009	13,417	13,498	14,055	14,181	14,407	14,727	14,791	15,324	15,573	15,879	16,321	16,559	17,163	17,262	17,377	17,842	19,234	19,885	21,125	21,109	20,646	20,683
北河内地域	1,119,158	6,701	7,312	7,553	7,792	7,781	8,224	8,305	8,464	8,690	8,706	8,909	9,116	9,261	9,662	9,716	10,086	10,164	10,329	10,363	11,177	11,441	12,064	11,848	11,716	11,613
中河内地域	813,608	4,994	5,226	5,456	5,625	5,717	5,831	5,876	5,944	6,037	6,084	6,415	6,456	6,618	6,660	6,843	7,077	7,098	7,047	7,479	8,057	8,444	9,061	9,262	8,930	9,070
南河内地域	578,046	3,169	3,520	3,555	3,908	3,888	4,034	4,187	4,373	4,436	4,429	4,571	4,651	4,775	4,885	4,969	5,217	5,047	5,137	5,414	5,805	5,963	6,283	6,180	6,108	5,879
泉州地域	1,677,182	10,236	11,080	11,365	11,956	12,242	12,665	13,142	13,304	14,046	13,720	14,478	14,813	15,241	15,696	15,749	16,032	16,311	16,335	16,559	17,696	18,207	18,780	19,030	18,250	17,857
泉北地域	1,137,979	7,151	7,692	7,862	8,257	8,485	8,700	8,978	9,220	9,583	9,377	9,946	10,044	10,349	10,896	10,694	10,848	11,115	10,994	11,016	11,840	12,138	12,439	12,724	12,175	12,028
泉南地域	539,203	3,085	3,387	3,504	3,699	3,757	3,965	4,164	4,084	4,462	4,344	4,532	4,770	4,891	4,800	5,054	5,184	5,195	5,341	5,543	5,856	6,069	6,340	6,307	6,075	5,828
大阪市	2,770,520	18,239	18,015	17,929	18,013	18,181	18,414	18,607	18,839	19,059	19,211	19,356	19,428	19,496	19,551	19,598	19,507	19,452	19,479	21,605	23,604	26,633	29,204	34,686	37,699	39,923
都島区	108,441	645	668	683	694	700	721	738	761	783	788	803	807	807	805	800	800	798	806	879	886	942	1,002	1,227	1,360	1,524
福島区	81,975	697	673	678	685	687	680	668	668	619	612	606	596	584	563	548	530	520	556	582	656	697	1,010	1,141	1,265	
此花区	64,050	410	406	406	409	429	441	446	472	490	498	502	515	525	519	512	503	504	506	548	604	643	669	711	730	721
西区	110,780	816	812	811	801	833	845	850	858	859	841	826	780	735	698	668	630	601	570	649	716	888	1,042	1,631	1,967	2,200
港区	79,656	436	437	446	453	458	470	487	485	501	519	539	559	572	588	600	601	594	625	688	800	861	1,034	1,099	1,190	1,190
大正区	59,465	299	334	330	341	345	355	364	377	389	400	407	423	433	446	457	471	480	488	521	551	571	603	612	629	629
天王寺区	86,291	689	700	713	737	764	799	813	812	813	807	794	792	776	752	729	720	696	675	728	788	823	921	999	1,075	1,075
浪速区	81,855	448	401	381	383	383	375	352	343	332	341	329	301	293	283	273	257	265	265	455	658	997	1,309	1,800	2,111	2,365
西淀川区	95,865	567	607	623	633	629	622	630	641	654	681	699	714	729	749	777	792	819	849	905	976	1,075	1,155	1,327	1,331	1,368
東淀川区	176,134	1,101	1,013	981	978	975	981	978	993	1,024	1,060	1,092	1,114	1,130	1,144	1,155	1,160	1,150	1,143	1,396	1,606	1,922	2,179	2,617	2,882	3,127
東成区	85,871	520	527	527	531	531	537	547	553	561	563	570	567	561	575	573	575	584	599	662	749	879	941	1,205	1,339	1,433
生野区	126,789	761	743	735	719	704	682	680	696	705	714	736	747	761	775	789	804	818	835	988	1,205	1,471	1,628	1,798	1,869	1,928
旭区	89,200	559	576	592	587	608	618	624	625	626	623	626	620	623	637	649	647	640	638	688	733	808	877	963	1,075	1,093
城東区	167,409	1,186	1,189	1,204	1,224	1,249	1,270	1,288	1,296	1,305	1,310	1,311	1,329	1,350	1,367	1,389	1,397	1,406	1,417	1,440	1,474	1,519	1,581	1,693	1,782	1,856
阿倍野区	111,565	764	808	842	877	900	952	982	1,002	1,010	1,013	1,004	996	984	960	945	920	910	900	1,018	1,060	1,106	1,160	1,191	1,208	1,237
住吉区	152,088	1,008	994	997	1,001	1,014	1,020	1,039	1,059	1,079	1,086	1,098	1,112	1,129	1,141	1,155	1,162	1,160	1,148	1,248	1,305	1,406	1,548	1,719	1,816	1,849
東住吉区	127,880	942	917	920	915	927	921	926	941	941	949	959	960	949	965	965	973	976	985	1,071	1,170	1,256	1,336	1,411	1,471	1,482
西成区	105,782	442	412	410	398	391	401	414	437	455	464	471	488	506	521	527	535	551	568	695	858	1,018	1,193	1,290	1,295	1,305
淀川区	185,709	1,222	1,184	1,142	1,132	1,125	1,127	1,134	1,151	1,164	1,169	1,163	1,170	1,167	1,165	1,165	1,159	1,157	1,157	1,350	1,523	1,818	2,043	2,768	3,091	3,248
鶴見区	111,533	946	925	924	944	964	984	998	1,007	1,031	1,072	1,104	1,121	1,137	1,146	1,156	1,144	1,139	1,125	1,116	1,125	1,117	1,126	1,072	1,084	1,108
住之江区	117,159	608	627	645	669	697	724	744	761	787	808	833	862	888	902	924	929	915	913	920	960	1,013	1,060	1,127	1,139	1,121
平野区	186,843	1,145	1,141	1,122	1,134	1,149	1,182	1,220	1,240	1,284	1,332	1,377	1,420	1,465	1,504	1,541	1,561	1,592	1,640	1,721	1,816	1,925	1,994	2,029	2,075	2,089
北区	145,226	1,111	1,074	1,008	1,006	992	970	954	937	904	877	848	800	763	733	710	678	652	641	814	940	1,142	1,321	1,835	2,151	2,417
中央区	113,954	915	847	812	772	732	727	729	723	715	698	670	626	616	593	576	539	516	497	611	684	873	1,055	1,676	2,056	2,292
堺市	812,027	5,104	5,464	5,500	5,762	5,946	6,225	6,363	6,521	6,825	6,674	6,948	7,114	7,189	7,633	7,500	7,533	7,892	7,730	7,654	8,242	8,384	8,579	8,881	8,492	8,526
堺区	149,376	980	1,033	1,033	1,008	970	1,117	1,111	1,099	1,140	1,024	1,079	1,125	1,097	1,180	1,073	1,138	1,186	1,215	1,191	1,426	1,427	1,571	1,718	1,865	1,850
中区	118,382	747	816	831	872	929	969	937	998	1,089	1,053	1,129	1,132	1,129	1,230	1,180	1,201	1,188	1,187	1,211	1,252	1,304	1,317	1,389	1,252	1,345
東区	84,463	568	631	644	632	692	688	700	759	731	720	765	741	796	815	783	788	778	788	757	805	911	799	862	783	751
西区	133,300	829	906	873	972	1,010	1,057	1,141	1,102	1,209	1,185	1,195														

表4-13 市区町村別、年齢別人口(各歳別) (令和5年) ②

表4-13 市区町村別、年齢別人口(各歳別) (令和5年) ②

令和5年10月1日現在

市区町村	(単位:人)																								
	25歳	26歳	27歳	28歳	29歳	30歳	31歳	32歳	33歳	34歳	35歳	36歳	37歳	38歳	39歳	40歳	41歳	42歳	43歳	44歳	45歳	46歳	47歳	48歳	49歳
大阪府	103,973	103,104	102,417	101,580	100,411	98,331	97,652	96,161	96,779	96,244	98,078	99,416	100,100	101,299	103,984	105,132	104,681	105,933	109,919	112,686	117,918	122,360	129,424	136,375	145,691
大阪市	41,420	41,946	41,966	41,482	40,496	39,450	38,157	37,341	36,846	36,474	36,268	36,032	35,955	36,046	36,146	35,997	36,013	36,139	36,442	37,095	37,948	39,017	40,495	42,060	43,419
北区	18,356	18,176	18,483	18,327	18,599	18,626	18,881	18,730	19,222	19,345	20,482	20,933	21,327	21,648	22,528	23,168	22,743	23,079	24,190	24,492	25,590	26,296	27,772	28,863	30,864
東区	12,051	11,919	12,008	12,050	12,204	12,292	12,411	12,293	12,478	12,398	13,169	13,374	13,645	13,769	14,343	14,699	14,396	14,533	15,339	15,622	16,124	16,812	17,688	18,532	19,735
南区	6,305	6,257	6,475	6,277	6,395	6,334	6,470	6,437	6,745	6,947	7,313	7,559	7,682	7,879	8,184	8,469	8,347	8,545	8,851	8,870	9,466	9,484	10,085	10,331	11,129
西区	20,641	20,300	19,916	19,914	19,607	19,184	19,264	18,922	19,434	18,814	19,247	19,908	19,903	20,438	20,901	21,244	21,088	21,549	23,026	23,878	24,984	26,489	28,115	30,353	33,141
東淀川区	11,486	11,328	11,211	11,247	10,799	10,736	10,945	10,611	11,080	10,728	10,908	11,316	11,475	11,728	12,091	12,147	12,225	12,451	13,416	13,938	14,849	15,573	16,510	17,861	19,447
西淀川区	9,156	8,973	8,705	8,667	8,808	8,448	8,319	8,311	8,354	8,086	8,339	8,592	8,429	8,710	8,810	9,098	8,863	9,098	9,610	9,940	10,134	10,915	11,605	12,492	13,694
東淀川区	5,693	5,534	5,261	5,204	5,228	4,998	5,051	5,143	5,250	5,238	5,319	5,444	5,566	5,610	5,956	5,987	5,930	6,033	6,153	6,672	7,061	7,410	7,923	8,395	9,196
東淀川区	17,862	17,148	16,792	16,653	16,481	16,073	16,298	16,025	16,026	16,373	16,762	17,099	17,349	17,557	18,453	18,735	18,907	19,133	20,108	20,549	22,335	23,148	25,119	26,705	29,071
東淀川区	12,022	11,680	11,417	11,423	11,270	11,037	11,272	11,001	11,121	11,350	11,698	11,832	12,034	12,084	12,782	12,990	13,051	13,316	13,930	14,263	15,495	16,017	17,311	18,381	20,174
東淀川区	5,839	5,467	5,375	5,229	5,211	5,035	5,026	5,024	4,906	5,023	5,065	5,267	5,315	5,473	5,672	5,745	5,856	5,817	6,178	6,287	6,840	7,132	7,807	8,323	8,898
大阪市	41,420	41,946	41,966	41,482	40,496	39,450	38,157	37,341	36,846	36,474	36,268	36,032	35,955	36,046	36,146	35,997	36,013	36,139	36,442	37,095	37,948	39,017	40,495	42,060	43,419
都島区	1,574	1,583	1,568	1,554	1,561	1,514	1,466	1,471	1,434	1,438	1,446	1,443	1,440	1,479	1,507	1,501	1,512	1,528	1,513	1,528	1,553	1,580	1,619	1,664	1,710
福島区	1,417	1,442	1,522	1,526	1,498	1,497	1,462	1,420	1,395	1,368	1,349	1,347	1,355	1,364	1,358	1,330	1,324	1,335	1,329	1,343	1,333	1,349	1,365	1,366	1,363
此花区	746	761	750	757	724	688	697	688	671	670	673	676	685	710	739	760	784	787	813	837	864	892	933	995	1,036
西区	2,324	2,360	2,364	2,365	2,314	2,291	2,185	2,189	2,195	2,180	2,136	2,128	2,116	2,106	2,097	2,053	2,022	1,940	1,906	1,887	1,863	1,858	1,836	1,826	1,808
港区	1,204	1,165	1,141	1,099	1,079	1,041	1,001	981	959	936	923	916	915	906	937	955	944	946	948	980	1,018	1,068	1,129	1,205	1,242
東区	629	654	616	594	576	558	557	547	578	578	582	591	587	595	608	609	624	632	662	694	726	784	837	894	940
天王寺区	1,110	1,133	1,187	1,223	1,247	1,214	1,191	1,181	1,191	1,233	1,254	1,242	1,263	1,297	1,311	1,327	1,315	1,332	1,341	1,351	1,370	1,367	1,383	1,387	1,393
浪速区	2,549	2,545	2,536	2,424	2,292	2,149	1,992	1,884	1,786	1,702	1,612	1,512	1,448	1,379	1,314	1,268	1,211	1,162	1,129	1,080	1,048	1,018	1,031	1,020	1,027
東淀川区	1,391	1,420	1,403	1,352	1,281	1,244	1,188	1,156	1,121	1,100	1,086	1,082	1,093	1,090	1,114	1,138	1,180	1,223	1,284	1,364	1,442	1,509	1,584	1,658	1,749
東淀川区	3,174	3,157	3,104	3,020	2,915	2,774	2,644	2,533	2,480	2,423	2,379	2,306	2,248	2,242	2,225	2,191	2,182	2,186	2,194	2,235	2,293	2,350	2,456	2,558	2,639
東淀川区	1,449	1,487	1,491	1,479	1,418	1,376	1,320	1,258	1,201	1,171	1,160	1,138	1,135	1,119	1,106	1,100	1,092	1,101	1,100	1,128	1,136	1,159	1,207	1,258	1,308
東淀川区	1,954	1,948	1,872	1,795	1,698	1,645	1,568	1,525	1,455	1,442	1,406	1,382	1,347	1,341	1,338	1,345	1,334	1,319	1,330	1,367	1,432	1,483	1,590	1,662	1,751
東淀川区	1,139	1,125	1,132	1,121	1,084	1,066	1,013	1,009	1,011	1,010	1,016	1,004	1,044	1,048	1,049	1,041	1,047	1,061	1,078	1,095	1,133	1,179	1,233	1,277	1,341
東淀川区	1,917	1,981	2,006	2,045	2,011	2,027	1,994	1,978	1,957	1,968	1,999	2,058	2,115	2,133	2,134	2,184	2,222	2,243	2,291	2,362	2,409	2,508	2,633	2,745	2,839
東淀川区	1,261	1,271	1,284	1,283	1,249	1,231	1,221	1,221	1,256	1,281	1,344	1,351	1,375	1,366	1,417	1,432	1,451	1,466	1,482	1,530	1,565	1,600	1,649	1,714	1,749
東淀川区	1,891	1,904	1,895	1,897	1,886	1,791	1,739	1,685	1,665	1,651	1,675	1,693	1,696	1,718	1,727	1,744	1,773	1,802	1,829	1,871	1,927	2,024	2,128	2,240	2,343
東淀川区	1,479	1,516	1,497	1,468	1,441	1,427	1,431	1,390	1,395	1,391	1,427	1,455	1,456	1,452	1,453	1,443	1,452	1,482	1,515	1,544	1,605	1,671	1,736	1,833	1,916
東淀川区	1,317	1,298	1,221	1,186	1,124	1,084	1,024	981	962	942	935	926	943	948	967	966	979	1,004	1,018	1,062	1,119	1,162	1,234	1,359	1,453
東淀川区	3,406	3,463	3,453	3,364	3,240	3,088	2,944	2,833	2,753	2,705	2,633	2,632	2,611	2,596	2,585	2,571	2,541	2,521	2,501	2,524	2,574	2,652	2,776	2,867	2,974
東淀川区	1,127	1,149	1,207	1,228	1,257	1,279	1,281	1,279	1,294	1,305	1,337	1,352	1,359	1,382	1,395	1,403	1,425	1,465	1,517	1,574	1,645	1,701	1,768	1,856	1,921
東淀川区	1,150	1,129	1,148	1,167	1,174	1,176	1,140	1,159	1,168	1,183	1,184	1,194	1,227	1,252	1,289	1,300	1,327	1,358	1,415	1,467	1,517	1,584	1,659	1,735	1,797
東淀川区	2,127	2,132	2,119	2,104	2,036	1,961	1,901	1,869	1,871	1,850	1,831	1,823	1,829	1,856	1,882	1,889	1,910	1,977	2,075	2,219	2,399	2,573	2,769	2,965	3,154
東淀川区	2,671	2,804	2,889	2,883	2,882	2,822	2,775	2,747	2,714	2,689	2,622	2,584	2,559	2,540	2,544	2,480	2,431	2,412	2,405	2,390	2,379	2,375	2,389	2,438	2,444
東淀川区	2,412	2,520	2,562	2,547	2,510	2,507	2,423	2,358	2,331	2,258	2,262	2,196	2,139	2,132	2,098	2,025	2,017	2,017	1,973	1,946	1,934	1,907	1,903	1,885	1,877
堺市	8,451	8,372	8,094	8,276	8,162	7,992	8,134	7,952	8,087	8,490	8,428	8,634	8,763	9,074	9,341	9,282	9,521	10,060	10,198	11,219	12,440	13,193	14,400	15,617	16,895
堺市	1,895	1,931	1,960	1,868	1,792	1,793	1,794	1,758	1,773	1,756	1,774	1,746	1,785	1,716	1,745	1,760	1,676	1,720	1,842	1,868	2,062	2,016	2,157	2,310	2,495
堺市	1,242	1,213	1,143	1,288	1,126	1,116	1,222	1,128	1,049	1,115	1,193	1,156	1,198	1,198	1,248	1,326	1,327	1,408	1,393	1,513	1,654	1,736	1,928	2,020	2,085
堺市	835	745	741	774	794	793	818	790	821	797	869	881	904	893	960	1,019	962	1,041	1,108	1,184	1,203	1,189	1,290	1,392	1,492
堺市	1,352	1,327	1,333	1,308	1,299	1,292	1,285	1,312	1,369	1,381	1,359	1,331	1,454	1,516	1,563	1,655	1,665	1,738	1,690	1,903	1,933	2,068	2,277	2,518	2,818
堺市	989	911	832	891	869	845	915	894	947	970	1,083	1,074	1,158	1,201	1,286	1,341	1,346	1,433	1,457	1,527	1,659	1,869	2,125	2,354	2,634
堺市	1,806	1,872	1,779	1,870	1,976	1,863	1,782	1,762	1,852	1,877	1,892	1,885	1,866	1,925	1,928	2,005	2,106	2,008	2,225	2,246	2,382	2,584	2,868	3,153	3,487
堺市	333	373	306	296	307	290	317	291	268	319	339	335	366	365	418	417	4								

表4-13 市区町村別、年齢別人口(各歳別) (令和5年) ③

表4-13 市区町村別、年齢別人口(各歳別) (令和5年) ③

市区町村	(単位:人)																								
	50歳	51歳	52歳	53歳	54歳	55歳	56歳	57歳	58歳	59歳	60歳	61歳	62歳	63歳	64歳	65歳	66歳	67歳	68歳	69歳	70歳	71歳	72歳	73歳	74歳
大阪府	149,642	149,396	147,143	143,163	139,078	133,540	129,264	106,995	122,488	113,003	108,562	102,980	96,672	94,384	93,133	89,613	85,032	88,119	89,711	91,737	97,246	102,933	111,563	118,251	133,172
大阪市	44,257	44,355	43,892	43,091	41,793	39,969	38,306	36,987	35,903	34,845	33,463	32,073	30,739	29,587	28,518	27,566	27,039	26,860	27,120	27,834	29,048	30,718	32,770	34,674	35,196
北大阪地域	31,747	31,134	30,312	29,669	28,586	27,581	26,691	20,780	25,077	22,420	21,625	20,428	19,210	18,837	18,534	18,056	16,704	17,582	17,768	17,951	18,976	20,306	21,856	23,372	27,329
三島地域	20,404	19,896	19,294	18,938	18,126	17,274	16,894	13,012	15,568	13,820	13,418	12,582	11,721	11,498	11,520	11,096	10,229	10,822	11,055	11,118	11,914	12,845	13,900	14,860	17,152
豊能地域	11,343	11,237	11,018	10,730	10,460	10,307	9,797	7,768	9,510	8,600	8,206	7,846	7,489	7,339	7,014	6,960	6,475	6,760	6,713	6,834	7,062	7,461	7,957	8,512	10,177
東大阪地域	34,528	34,795	34,404	33,212	32,658	31,089	30,167	23,484	29,021	25,938	24,721	23,209	21,512	20,810	20,729	19,755	18,511	19,505	20,017	20,571	22,086	23,478	26,090	27,358	32,482
北河内地域	20,236	20,237	19,896	19,385	19,070	17,909	17,378	13,563	16,690	14,803	14,121	13,284	12,178	11,891	11,923	11,322	10,791	11,443	11,792	11,968	12,924	13,764	15,425	16,081	19,097
中河内地域	14,292	14,559	14,508	13,827	13,588	13,180	12,789	9,921	12,331	11,135	10,600	9,925	9,334	8,919	8,806	8,433	7,721	8,062	8,226	8,604	9,162	9,714	10,666	11,277	13,384
南河内地域	9,664	9,725	9,765	9,441	9,103	8,998	8,885	6,751	8,578	8,056	7,586	7,373	6,965	6,943	7,123	6,706	6,362	6,569	6,765	7,095	7,493	7,778	8,289	8,876	10,542
泉州地域	29,446	29,387	28,770	27,750	26,937	25,903	25,215	18,993	23,909	21,744	21,168	19,898	18,246	18,207	18,230	17,530	16,414	17,602	18,040	18,285	19,643	20,653	22,557	23,971	27,624
泉北地域	20,254	20,265	19,693	18,913	18,299	17,648	16,972	12,681	15,963	14,566	13,869	13,257	12,079	12,081	11,969	11,503	10,862	11,452	11,895	12,023	12,871	13,756	14,972	16,100	18,737
泉南地域	9,192	9,122	9,078	8,837	8,639	8,256	8,243	6,312	7,946	7,178	7,298	6,641	6,167	6,126	6,261	6,028	5,552	6,151	6,145	6,262	6,771	6,898	7,585	7,872	8,887
大阪市	44,257	44,355	43,892	43,091	41,793	39,969	38,306	36,987	35,903	34,845	33,463	32,073	30,739	29,587	28,518	27,566	27,039	26,860	27,120	27,834	29,048	30,718	32,770	34,674	35,196
都島区	1,723	1,748	1,710	1,663	1,602	1,528	1,466	1,413	1,377	1,360	1,325	1,283	1,256	1,228	1,202	1,177	1,163	1,153	1,171	1,188	1,218	1,268	1,341	1,386	1,383
福島区	1,354	1,310	1,249	1,189	1,131	1,079	1,019	964	934	902	868	810	767	727	693	649	622	607	608	616	642	675	719	758	775
此花区	1,058	1,054	1,054	1,037	1,009	969	939	915	886	854	821	795	769	749	725	696	685	702	712	752	795	836	866	908	924
西区	1,779	1,709	1,642	1,562	1,483	1,380	1,289	1,224	1,157	1,090	1,035	968	908	857	811	778	771	772	773	786	808	836	867	867	867
港区	1,275	1,277	1,260	1,241	1,201	1,150	1,120	1,090	1,063	1,035	1,004	972	936	903	864	835	822	818	819	847	886	947	1,011	1,079	1,099
大正区	970	976	965	951	929	893	861	836	817	794	773	749	728	713	701	688	683	700	722	766	819	876	944	1,000	1,009
天王寺区	1,375	1,358	1,348	1,334	1,282	1,224	1,173	1,123	1,093	1,066	1,022	993	954	909	865	811	780	760	758	765	769	787	800	815	818
浪速区	1,021	1,008	976	948	910	871	839	811	781	767	721	695	650	630	622	600	593	597	613	632	657	674	711	706	706
西淀川区	1,630	1,635	1,614	1,563	1,501	1,416	1,331	1,277	1,245	1,188	1,127	1,072	1,034	995	968	960	956	954	962	993	1,057	1,126	1,213	1,283	1,293
東淀川区	2,705	2,727	2,703	2,664	2,591	2,484	2,372	2,271	2,218	2,150	2,069	1,967	1,892	1,810	1,746	1,678	1,659	1,668	1,686	1,728	1,819	1,922	2,065	2,180	2,201
東成区	1,336	1,334	1,309	1,260	1,218	1,178	1,116	1,097	1,080	1,038	1,006	965	928	899	861	835	829	826	831	867	896	943	990	1,047	1,052
生野区	1,790	1,805	1,822	1,811	1,791	1,755	1,695	1,666	1,634	1,607	1,559	1,527	1,486	1,467	1,432	1,404	1,399	1,406	1,429	1,471	1,527	1,623	1,728	1,827	1,841
城東区	2,908	2,893	2,840	2,786	2,673	2,516	2,384	2,287	2,204	2,121	2,040	1,957	1,880	1,808	1,732	1,670	1,634	1,639	1,662	1,706	1,783	1,901	2,027	2,136	2,195
阿倍野区	1,768	1,767	1,734	1,706	1,682	1,608	1,566	1,538	1,517	1,478	1,439	1,388	1,334	1,293	1,251	1,204	1,171	1,150	1,133	1,133	1,162	1,214	1,295	1,373	1,389
住吉区	2,405	2,443	2,464	2,461	2,425	2,329	2,262	2,183	2,130	2,080	1,992	1,901	1,806	1,743	1,674	1,616	1,570	1,562	1,566	1,609	1,698	1,800	1,940	2,081	2,115
東住吉区	1,989	2,006	2,010	1,992	1,960	1,903	1,852	1,796	1,762	1,721	1,667	1,604	1,535	1,473	1,431	1,382	1,320	1,294	1,301	1,348	1,433	1,522	1,632	1,739	1,781
西成区	1,542	1,577	1,578	1,583	1,557	1,484	1,468	1,468	1,468	1,468	1,468	1,468	1,468	1,468	1,468	1,468	1,468	1,468	1,468	1,468	1,468	1,468	1,468	1,468	1,468
淀川区	3,009	3,035	3,001	2,902	2,879	2,649	2,531	2,410	2,330	2,245	2,157	2,061	1,967	1,882	1,809	1,735	1,702	1,697	1,700	1,734	1,792	1,879	1,994	2,127	2,174
鶴見区	1,943	1,953	1,941	1,898	1,837	1,737	1,631	1,548	1,482	1,431	1,349	1,268	1,193	1,135	1,087	1,034	993	966	970	995	1,030	1,111	1,173	1,242	1,269
住之江区	1,847	1,870	1,894	1,893	1,847	1,777	1,703	1,665	1,627	1,602	1,553	1,505	1,470	1,455	1,434	1,411	1,409	1,412	1,463	1,531	1,634	1,751	1,901	2,016	2,039
平野区	3,126	3,225	3,272	3,269	3,210	3,095	3,016	2,924	2,841	2,750	2,620	2,491	2,330	2,173	2,027	1,915	1,836	1,800	1,825	1,898	1,995	2,143	2,341	2,546	2,647
北区	2,439	2,390	2,341	2,290	2,191	2,085	1,968	1,886	1,788	1,714	1,605	1,495	1,414	1,345	1,274	1,223	1,180	1,148	1,124	1,132	1,160	1,204	1,264	1,328	1,328
中央区	1,882	1,846	1,774	1,718	1,656	1,558	1,468	1,398	1,307	1,252	1,158	1,092	1,027	966	919	880	843	815	803	783	784	793	821	845	847
堺市	14,339	14,371	13,975	13,289	12,905	12,336	11,888	8,929	11,220	10,209	9,721	9,166	8,445	8,422	8,242	8,051	7,638	8,030	8,394	8,600	9,097	9,793	10,827	11,635	13,727
堺区	2,530	2,589	2,439	2,397	2,309	2,162	2,162	1,705	2,142	2,042	1,904	1,861	1,700	1,644	1,657	1,597	1,451	1,463	1,633	1,639	1,639	1,759	1,915	2,050	2,365
中区	2,123	2,067	2,050	2,029	1,883	1,782	1,775	1,338	1,621	1,457	1,412	1,261	1,128	1,168	1,190	1,178	1,039	1,135	1,202	1,208	1,348	1,458	1,521	1,638	1,929
東区	1,375	1,403	1,432	1,310	1,280	1,250	1,158	823	1,159	1,029	1,023	926	862	885	883	819	835	865	876	893	990	1,019	1,141	1,267	1,431
西区	2,513	2,403	2,355	2,200	2,223	2,082	1,976	1,445	1,633	1,542	1,517	1,370	1,383	1,369	1,337	1,159	1,295	1,379	1,434	1,431	1,525	1,525	1,736	1,750	2,014
南区	2,305	2,297	2,264	2,103	1,890	1,886	1,440	1,768	1,470	1,768	1,536	1,505	1,452	1,468	1,329	1,415	1,431	1,499	1,637	1,622	1,799	1,965	2,209	2,465	2,998
北区	2,867	2,903	2,824	2,674	2,621	2,460	2,441	1,788	2,239	1,929	1,907	1,684	1,569	1,513	1,453	1,358	1,365	1,378	1,352	1,372	1,445	1,571	1,794	1,894	2,272
美原区	625	635	610	590	553	490	360	474	411	397	409	364	361	348	359	395	426	438	445	495	512	572	645	718	718

注1)当該月の推計人口を人口総数とし、同月の住民基本台帳上の年齢ごとの構成比を乗じて算出するため、各年齢別の計上合計(総数)が一致しないものがある。
 注2)大阪市については、同市が公表している「年齢別推計人口」による。推計過程において諸数調整を行っていないため、24区の合計と総数が一致しない年齢がある。

表4-13 市区町村別、年齢別人口(各歳別) (令和5年) ④

表4-13 市区町村別、年齢別人口(各歳別) (令和5年) ④

市区町村	令和5年10月1日現在																				
	75歳	76歳	77歳	78歳	79歳	80歳	81歳	82歳	83歳	84歳	85歳	86歳	87歳	88歳	89歳	90歳	91歳	92歳	93歳	94歳	95歳以上
大阪府	130,620	123,719	83,921	87,439	100,428	95,421	97,408	91,887	78,164	66,303	63,402	59,705	54,927	46,405	38,967	33,894	28,403	22,806	18,024	14,580	37,229
大阪市	33,646	30,778	28,441	27,023	26,587	26,483	25,708	24,274	22,512	20,879	19,354	17,826	16,237	14,553	12,820	10,951	9,244	7,731	6,335	4,989	13,164
北大阪地域	27,240	26,167	15,565	16,903	20,309	19,159	19,640	18,665	15,544	12,766	12,512	11,990	11,165	9,248	7,702	6,719	5,718	4,536	3,569	2,958	7,478
三島地域	17,255	16,383	9,745	10,689	12,840	12,166	12,344	11,742	9,677	7,905	7,733	7,356	6,878	5,684	4,637	3,994	3,453	2,732	2,177	1,752	4,409
豊能地域	9,984	9,785	5,820	6,213	7,469	6,992	7,296	6,923	5,867	4,861	4,779	4,634	4,287	3,564	3,065	2,725	2,266	1,804	1,392	1,206	3,069
東大阪地域	32,288	30,856	18,543	20,283	25,036	23,370	24,573	23,182	18,901	15,280	14,983	13,899	12,796	10,383	8,480	7,300	5,955	4,641	3,474	2,898	6,954
北河内地域	19,095	17,968	11,104	11,918	14,792	13,742	14,393	13,542	11,012	8,952	8,601	7,970	7,238	5,887	4,837	4,120	3,389	2,617	1,978	1,721	4,012
中河内地域	13,193	12,888	7,439	8,366	10,244	9,627	10,179	9,639	7,889	6,328	6,382	5,929	5,558	4,495	3,643	3,179	2,567	2,024	1,497	1,177	2,942
南河内地域	10,168	10,045	5,864	6,568	7,959	7,330	7,837	7,184	5,979	4,987	4,640	4,508	4,256	3,388	2,837	2,553	2,050	1,701	1,296	1,038	2,792
泉州地域	27,278	25,873	15,508	16,662	20,537	19,080	19,650	18,582	15,228	12,390	11,913	11,483	10,474	8,833	7,128	6,371	5,436	4,197	3,350	2,697	6,841
泉北地域	18,596	17,449	10,552	11,147	13,829	12,820	13,273	12,589	10,355	8,356	8,018	7,694	7,073	5,996	4,806	4,238	3,558	2,816	2,220	1,813	4,601
泉南地域	8,682	8,424	4,956	5,515	6,708	6,260	6,378	5,993	4,873	4,034	3,894	3,789	3,400	2,838	2,321	2,133	1,877	1,381	1,130	884	2,239
大阪市	33,646	30,778	28,441	27,023	26,587	26,483	25,708	24,274	22,512	20,879	19,354	17,826	16,237	14,553	12,820	10,951	9,244	7,731	6,335	4,989	13,164
都島区	1,307	1,169	1,061	991	949	942	906	846	798	724	670	610	559	513	469	417	347	288	243	198	491
福島区	742	674	619	584	565	554	529	492	456	421	396	369	344	314	283	237	197	162	135	106	250
此花区	863	788	729	687	678	673	655	629	596	558	517	469	421	381	323	277	223	185	150	125	320
西区	821	742	659	612	581	561	542	506	461	423	392	359	321	282	245	218	189	165	134	109	250
港区	1,041	966	890	861	878	870	846	798	740	688	630	581	530	470	414	350	285	233	199	160	396
大正区	961	888	827	786	770	763	741	687	636	570	522	476	431	378	325	280	241	209	161	126	319
天王寺区	780	704	649	601	583	569	541	504	476	442	413	378	356	323	287	254	214	186	151	118	288
浪速区	671	610	555	529	504	494	475	445	422	383	354	324	292	265	228	192	160	130	107	86	237
西淀川区	1,222	1,101	1,011	957	945	938	909	853	783	719	652	612	560	507	439	353	301	251	200	151	444
東淀川区	2,100	1,915	1,774	1,697	1,694	1,706	1,656	1,564	1,426	1,332	1,226	1,130	1,009	909	804	682	582	505	418	323	877
東成区	993	896	827	779	772	776	735	706	651	619	591	550	502	461	421	354	305	252	219	172	444
生野区	1,789	1,672	1,567	1,523	1,531	1,540	1,523	1,471	1,366	1,276	1,196	1,110	1,004	894	802	691	589	491	387	309	933
旭区	1,275	1,169	1,073	1,020	993	991	976	936	874	827	776	721	658	607	552	480	392	327	264	206	572
城東区	2,100	1,930	1,789	1,703	1,678	1,657	1,593	1,484	1,367	1,261	1,177	1,082	1,001	884	769	663	556	450	367	281	641
阿倍野区	1,328	1,210	1,104	1,035	1,018	1,014	995	952	898	833	794	757	708	635	575	507	442	372	314	264	722
住吉区	2,022	1,853	1,735	1,659	1,646	1,646	1,617	1,524	1,406	1,342	1,277	1,184	1,092	1,000	883	755	645	559	454	369	1,084
東住吉区	1,727	1,597	1,489	1,437	1,434	1,447	1,393	1,319	1,252	1,178	1,109	1,045	952	859	777	676	574	480	412	320	846
西区	2,016	1,839	1,729	1,637	1,594	1,586	1,515	1,408	1,288	1,184	1,066	968	879	789	685	552	477	399	316	251	590
淀川区	2,068	1,897	1,728	1,630	1,584	1,552	1,500	1,393	1,260	1,160	1,065	963	871	775	684	589	496	409	337	271	673
鶴見区	1,222	1,126	1,047	1,006	991	1,015	1,002	961	896	833	775	711	645	556	477	403	341	296	233	172	495
住之江区	1,944	1,746	1,590	1,429	1,410	1,371	1,287	1,180	1,076	979	884	787	705	609	515	448	371	307	241	181	626
平野区	2,590	2,428	2,297	2,244	2,262	2,313	2,297	2,208	2,073	1,758	1,598	1,443	1,297	1,116	927	751	604	488	366	1,001	2,573
北区	1,267	1,153	1,059	976	929	901	852	800	742	679	637	609	548	473	423	363	295	248	211	162	432
中央区	797	705	632	595	577	566	541	502	464	424	382	346	325	295	252	215	192	158	128	102	234
堺市	13,631	12,744	7,715	8,191	10,202	9,457	9,986	9,337	7,680	6,155	6,003	5,632	5,153	4,473	3,563	3,083	2,641	2,068	1,632	1,348	3,376
堺区	2,316	2,138	1,257	1,306	1,653	1,487	1,698	1,570	1,246	990	1,032	974	932	800	659	605	535	432	341	290	710
中区	1,972	1,784	1,118	1,193	1,535	1,390	1,394	1,299	1,124	845	800	720	680	600	436	379	330	262	193	157	429
東区	1,534	1,382	893	869	1,129	1,004	1,141	1,100	855	701	685	663	591	483	431	345	290	243	183	151	379
西区	1,999	1,945	1,081	1,172	1,467	1,386	1,476	1,368	1,159	935	915	855	796	750	565	512	442	347	270	248	583
南区	2,861	2,727	1,656	1,872	2,192	2,041	2,112	1,986	1,266	1,216	1,124	993	827	678	558	475	357	295	217	162	573
北区	2,231	2,100	1,278	1,325	1,705	1,679	1,727	1,585	1,327	1,126	1,089	1,039	965	800	643	533	443	337	278	210	547
美原区	717	668	433	452	521	470	438	496	383	292	266	257	196	211	142	150	126	91	72	76	155

注1)当該月の推計人口を人口総数とし、同月の住民基本台帳上の年齢ごとの構成比率を乗じて算出するため、各年齢別の推計人口と合計(総数)が一致しないものがある。
 注2)大阪市については、同市が公表している「年齢別推計人口」による。推計過程において端数調整を行っているため、24区の合計と総数が一致しない年齢がある。

表 4-13 市区町村別、年齢別人口(各歳別) (令和5年) ⑤

表 4-13 市区町村別、年齢別人口(各歳別) (令和5年) ⑤

令和5年10月1日現在

市区町村	総数	0歳	1歳	2歳	3歳	4歳	5歳	6歳	7歳	8歳	9歳	10歳	11歳	12歳	13歳	14歳	15歳	16歳	17歳	18歳	19歳	20歳	21歳	22歳	23歳	24歳
岸和田市	186,011	1,161	1,266	1,336	1,424	1,377	1,385	1,496	1,435	1,533	1,553	1,673	1,671	1,719	1,624	1,770	1,791	1,769	1,803	1,825	1,934	1,982	2,116	2,073	2,049	2,056
豊中市	399,179	2,857	2,999	3,177	3,452	3,393	3,583	3,546	3,731	3,724	3,830	3,814	3,850	3,801	3,798	3,743	3,757	3,549	3,672	3,544	3,697	3,758	3,872	3,947	3,926	3,964
池田市	104,388	644	751	795	767	842	854	848	901	898	914	897	928	950	963	928	965	961	917	973	1,097	1,097	1,173	1,187	1,147	1,140
吹田市	392,536	3,057	3,180	3,257	3,401	3,386	3,691	3,578	3,707	3,921	3,780	3,656	3,820	3,706	3,615	3,754	3,515	3,541	3,575	3,713	4,035	4,053	4,214	4,360	4,511	4,545
高槻市	73,171	536	513	526	562	532	550	577	534	571	523	546	583	608	640	616	672	678	669	753	798	850	876	866	927	852
枚方市	348,809	2,181	2,320	2,458	2,523	2,545	2,803	2,701	2,842	2,978	2,991	2,881	2,878	3,007	3,140	3,187	3,307	3,300	3,275	3,163	3,438	3,432	3,616	3,473	3,454	3,418
貝塚市	81,665	404	500	466	506	543	619	642	632	693	675	705	804	785	797	840	820	876	918	918	982	985	1,011	910	934	842
守口市	140,593	950	1,133	1,142	1,121	1,095	1,093	1,061	1,021	1,021	963	993	980	955	1,046	1,052	1,066	1,032	1,119	1,090	1,208	1,248	1,360	1,402	1,401	1,559
枚方市	392,256	2,353	2,518	2,654	2,696	2,846	3,006	3,090	3,123	3,252	3,299	3,362	3,488	3,491	3,681	3,713	3,832	3,766	3,785	3,814	4,135	4,315	4,318	4,193	3,934	3,768
茨木市	290,074	2,239	2,366	2,376	2,390	2,382	2,552	2,531	2,684	2,729	2,682	2,758	2,748	2,901	2,845	2,854	2,909	2,874	2,769	2,876	3,211	3,167	3,203	3,213	3,161	3,065
八尾市	280,134	1,612	1,810	1,886	2,050	1,993	2,097	2,072	2,067	2,090	2,050	2,233	2,165	2,303	2,197	2,263	2,372	2,274	2,395	2,435	2,493	2,676	2,705	2,716	2,673	2,647
泉佐野市	99,220	612	638	663	675	701	762	752	711	849	738	731	818	831	810	828	894	861	897	1,003	1,009	1,175	1,283	1,334	1,302	1,292
富田林市	106,086	565	639	637	697	726	723	796	754	825	788	832	882	865	915	877	938	898	959	989	1,077	1,181	1,213	1,231	1,221	1,126
豊原市	225,078	1,316	1,444	1,409	1,548	1,450	1,573	1,596	1,638	1,721	1,720	1,774	1,828	1,884	1,861	1,955	1,925	1,977	1,998	1,974	2,090	2,080	2,283	2,157	2,315	2,285
河内長野市	97,576	409	498	474	546	579	569	638	697	699	668	707	697	749	788	772	851	758	804	792	852	853	955	872	859	854
松原市	115,331	677	733	767	802	754	788	809	784	822	846	884	883	861	909	947	966	970	972	1,067	1,141	1,178	1,254	1,322	1,327	1,253
大東市	116,301	697	707	770	786	798	838	824	864	880	887	897	903	999	1,018	990	1,104	1,122	1,118	1,120	1,264	1,202	1,415	1,399	1,368	1,344
和泉市	181,987	1,078	1,216	1,310	1,376	1,459	1,396	1,463	1,572	1,609	1,597	1,832	1,754	1,928	2,002	1,925	1,951	1,905	1,909	1,903	1,982	2,138	2,200	2,158	1,988	1,868
箕面市	137,416	826	940	1,067	1,169	1,247	1,318	1,339	1,474	1,553	1,474	1,543	1,575	1,593	1,543	1,525	1,478	1,398	1,429	1,386	1,457	1,483	1,578	1,539	1,378	1,324
柏原市	67,219	385	389	437	433	449	398	509	465	502	525	523	540	551	517	579	596	637	554	619	692	712	770	786	698	718
羽曳野市	106,761	625	669	688	747	655	772	745	810	813	801	832	837	901	863	961	962	985	984	1,071	1,121	1,133	1,184	1,152	1,143	1,114
門真市	116,210	581	606	659	639	638	621	678	719	703	725	758	814	798	869	829	928	985	979	1,013	1,116	1,154	1,215	1,235	1,369	1,445
摂津市	87,059	658	740	699	735	724	779	720	743	702	725	670	719	706	758	725	710	762	750	750	815	836	826	921	957	1,009
高石市	54,582	348	408	409	441	441	411	472	471	451	457	486	462	489	488	499	534	483	513	541	600	585	611	627	576	600
藤井寺市	62,236	370	367	394	392	427	454	435	489	478	542	532	580	568	574	559	606	577	552	617	661	656	666	681	670	651
東大阪市	486,255	2,997	3,026	3,132	3,142	3,274	3,336	3,295	3,411	3,446	3,510	3,659	3,752	3,764	3,946	4,001	4,109	4,188	4,098	4,425	4,871	5,056	5,586	5,760	5,559	5,705
泉南市	57,919	345	345	393	376	416	405	450	455	482	474	509	489	546	563	538	570	578	607	630	679	671	693	673	655	586
四條畷市	54,085	337	362	349	403	381	414	450	431	432	442	473	454	462	488	483	495	557	605	617	605	637	664	677	616	575
交野市	74,635	467	541	570	600	574	679	607	667	681	670	653	650	672	699	694	735	726	726	737	759	804	809	785	712	637
大野狭山市	57,715	397	454	458	519	555	519	546	582	554	557	533	521	550	555	574	569	553	577	557	581	582	613	598	573	565
阪南市	48,906	193	229	214	246	249	285	295	320	334	391	374	394	422	446	456	441	443	481	432	482	473	485	527	453	453
島本町	30,714	208	237	289	288	279	317	323	298	297	314	316	353	295	364	284	306	299	271	249	273	255	276	237	234	221
豊能町	17,383	27	50	61	57	64	63	69	69	92	76	82	80	115	90	97	100	98	116	114	126	113	129	103	99	98
能勢町	8,502	16	19	32	25	35	41	30	47	38	40	44	46	39	42	49	55	60	56	51	62	59	70	64	50	45
忠岡町	16,212	86	92	116	117	107	118	104	121	128	126	134	132	135	133	154	158	157	173	165	218	182	173	192	193	183
熊取町	43,220	268	300	302	347	351	364	385	375	402	379	389	422	411	397	444	472	472	443	473	496	527	506	513	400	384
田尻町	8,158	48	55	72	67	65	76	71	76	82	58	72	80	83	78	78	93	87	96	139	141	104	111	139	162	113
岬町	14,104	54	56	59	59	56	68	71	80	86	76	77	93	93	85	101	103	110	95	124	134	152	137	138	118	102
太子町	12,589	61	69	63	83	84	86	98	104	104	106	110	98	104	107	107	144	117	137	130	157	156	153	152	122	139
河南町	15,132	52	72	58	104	93	103	100	126	116	102	109	127	148	137	145	154	153	117	161	180	185	212	148	159	153
千早赤阪村	4,620	13	18	17	16	16	19	20	26	26	21	32	25	32	36	30	37	36	34	34	30	35	35	25	34	23

注 当該月の推計人口を人口総数とし、同月の住民基本台帳上の年齢ごとの構成比を乗じて算出するため、各年齢別の計と合計(総数)が一致しないものがある。

表 4-13 市区町村別、年齢別人口(各歳別) (令和5年) ⑥

表 4-13 市区町村別、年齢別人口(各歳別) (令和5年) ⑥

市区町村	25歳	26歳	27歳	28歳	29歳	30歳	31歳	32歳	33歳	34歳	35歳	36歳	37歳	38歳	39歳	40歳	41歳	42歳	43歳	44歳	45歳	46歳	47歳	48歳	49歳
岸和田市	2,046	2,024	1,988	1,910	1,932	1,867	1,892	1,885	1,768	1,818	1,776	1,900	1,864	1,906	1,941	1,927	2,029	2,006	2,116	2,139	2,303	2,389	2,609	2,724	3,062
岸和田市	3,865	3,876	4,124	3,968	4,018	4,356	4,411	4,048	4,282	4,356	4,497	4,575	4,696	4,770	5,017	5,234	5,065	5,271	5,384	5,368	5,745	5,714	6,132	6,261	6,797
池田市	1,088	1,047	1,096	1,041	1,070	1,094	1,065	1,036	1,071	1,069	1,116	1,214	1,139	1,201	1,203	1,197	1,232	1,203	1,335	1,299	1,450	1,451	1,546	1,580	1,706
吹田市	4,539	4,466	4,365	4,366	4,394	4,512	4,552	4,472	4,470	4,352	4,667	4,832	4,891	5,114	5,208	5,385	5,179	5,148	5,454	5,571	5,560	5,652	5,914	6,221	6,676
東大阪市	883	857	905	844	844	770	818	727	748	741	700	764	756	711	789	789	805	802	837	897	898	1,032	1,074	1,180	1,348
高槻市	3,222	3,199	3,251	3,247	3,162	3,164	3,290	3,353	3,340	3,379	3,549	3,675	3,740	3,750	4,024	4,129	4,103	4,077	4,352	4,443	4,727	5,034	5,289	5,729	5,933
貝塚市	823	776	768	718	801	697	692	749	769	730	723	772	791	847	872	867	859	871	953	986	1,026	1,096	1,238	1,350	1,373
守口市	1,614	1,610	1,564	1,663	1,611	1,629	1,608	1,549	1,609	1,526	1,490	1,577	1,607	1,592	1,608	1,512	1,503	1,547	1,674	1,711	1,822	1,842	1,878	2,168	2,332
枚方市	3,675	3,533	3,498	3,582	3,497	3,524	3,592	3,591	3,726	3,719	3,866	3,932	4,032	4,239	4,389	4,445	4,560	4,554	4,917	5,197	5,401	5,539	5,847	6,160	6,801
茨木市	3,115	3,002	3,164	3,179	3,331	3,266	3,250	3,072	3,286	3,294	3,421	3,400	3,596	3,489	3,597	3,625	3,559	3,815	3,995	4,087	4,205	4,459	4,637	4,732	5,115
八尾市	2,610	2,627	2,538	2,556	2,690	2,681	2,543	2,591	2,657	2,627	2,647	2,765	2,709	2,780	2,786	2,897	2,930	3,016	3,140	3,260	3,339	3,555	3,710	3,996	4,376
泉佐野市	1,357	1,191	1,196	1,153	1,081	1,084	1,028	1,031	973	1,049	1,052	1,045	1,033	1,061	1,106	1,116	1,135	1,070	1,162	1,164	1,322	1,367	1,494	1,608	1,680
富田野市	1,090	1,015	1,007	939	1,020	913	911	948	880	939	944	993	979	990	1,072	994	1,012	1,078	1,133	1,192	1,256	1,342	1,359	1,489	1,571
豊田川市	2,220	2,231	2,270	2,247	2,098	2,115	2,125	1,980	2,130	1,987	2,069	2,250	2,187	2,296	2,336	2,396	2,461	2,414	2,666	2,827	2,935	3,133	3,426	3,675	3,934
河内長野市	788	743	725	713	700	704	691	739	819	780	791	879	890	901	965	986	940	962	975	1,046	1,123	1,159	1,233	1,334	1,491
松原市	1,326	1,290	1,200	1,231	1,165	1,144	1,203	1,157	1,189	1,091	1,133	1,056	1,124	1,127	1,115	1,207	1,220	1,158	1,156	1,259	1,324	1,459	1,612	1,651	1,896
大東市	1,353	1,301	1,258	1,231	1,166	1,182	1,207	1,154	1,195	1,169	1,144	1,210	1,207	1,141	1,212	1,208	1,248	1,286	1,381	1,381	1,527	1,696	1,714	1,836	2,065
和泉市	1,931	1,718	1,708	1,617	1,626	1,629	1,638	1,641	1,696	1,735	1,809	1,919	1,891	1,859	2,140	2,089	2,177	2,194	2,254	2,329	2,477	2,506	2,798	2,890	3,220
箕面市	1,210	1,216	1,200	1,123	1,157	1,126	1,170	1,196	1,250	1,358	1,547	1,567	1,658	1,717	1,746	1,832	1,837	1,869	1,895	1,985	2,018	2,083	2,156	2,196	2,309
柏原市	726	693	697	633	655	649	645	657	698	631	698	702	683	690	665	754	695	743	754	841	757	871	870	972	1,071
羽曳野市	1,033	1,083	984	1,019	1,091	962	902	933	966	977	997	982	1,064	1,000	1,109	1,096	1,109	1,084	1,137	1,288	1,364	1,408	1,494	1,576	1,737
門真市	1,390	1,415	1,422	1,308	1,288	1,198	1,228	1,179	1,168	1,092	1,106	1,092	1,133	1,112	1,165	1,217	1,143	1,210	1,264	1,310	1,451	1,559	1,702	1,887	2,042
摂津市	959	1,024	1,018	1,037	1,091	1,098	1,052	1,112	1,081	1,022	1,147	1,092	1,033	1,052	1,072	1,127	1,117	1,084	1,101	1,112	1,198	1,227	1,371	1,374	1,519
高石市	566	533	538	522	532	509	521	524	581	616	559	559	587	595	631	655	615	638	609	653	700	705	771	873	902
藤井寺市	625	644	628	607	567	557	586	568	556	602	598	622	634	618	712	670	680	768	738	787	807	842	921	977	1,054
東大阪市	5,819	5,653	5,470	5,478	5,462	5,250	5,131	5,062	4,999	4,827	4,994	5,125	5,038	5,240	5,359	5,446	5,239	5,339	5,716	5,838	6,038	6,489	7,025	7,524	8,247
泉南市	592	538	526	565	544	522	541	468	535	495	515	511	531	561	594	599	593	647	648	633	699	771	832	919	914
四條畷市	555	513	529	523	534	462	515	505	564	507	508	524	535	531	568	552	569	619	616	630	718	760	865	955	946
交野市	678	724	669	693	604	626	670	653	687	728	725	730	774	819	812	817	741	821	898	882	995	1,045	1,077	1,180	1,326
大阪狭山市	547	509	498	461	445	470	556	565	600	582	613	639	636	680	685	725	660	668	704	739	789	823	905	946	946
阪南市	436	391	347	377	350	366	349	376	370	378	412	423	417	429	454	526	479	527	548	568	646	640	678	738	837
島本町	215	229	210	220	227	252	267	284	302	351	384	375	383	363	443	433	438	410	437	409	435	440	476	476	493
豊能町	93	67	82	96	99	91	70	92	87	117	102	135	114	119	139	139	149	140	163	139	168	154	160	201	211
島本町	48	51	54	48	51	48	53	64	56	46	51	68	74	71	78	67	65	62	75	80	85	81	91	93	108
能勢町	192	200	171	166	166	138	162	157	165	171	139	162	165	156	148	170	173	161	182	186	202	233	229	245	295
志田町	366	358	364	335	320	335	356	348	332	391	419	423	475	469	489	506	547	485	517	560	560	572	651	654	674
熊取町	100	90	94	84	84	92	91	74	77	74	83	75	82	81	69	100	97	80	106	100	113	133	130	136	157
田尻町	120	99	93	87	91	73	93	89	85	77	92	110	123	132	116	106	134	129	128	137	171	155	175	195	200
太子町	126	110	100	105	107	117	92	99	88	98	102	112	101	121	122	129	120	132	108	156	153	143	175	189	200
河南町	129	117	92	99	115	101	90	113	126	138	114	135	112	133	138	144	148	143	162	160	205	186	208	216	231
千早赤阪村	29	23	27	31	18	29	21	22	27	32	27	27	25	37	37	34	41	38	40	45	40	48	48	70	58

注:当該月の推計人口を人口総数とし、同月の住民基本台帳上の年齢ごとの構成比を乗じて算出するため、各年齢別の計と合計(総数)が一致しないものがある。

表 4-13 市区町村別、年齢別人口(各歳別) (令和5年) ⑦

表 4-13 市区町村別、年齢別人口(各歳別) (令和5年) ⑦

市区町村	(単位:人)																									
	50歳	51歳	52歳	53歳	54歳	55歳	56歳	57歳	58歳	59歳	60歳	61歳	62歳	63歳	64歳	65歳	66歳	67歳	68歳	69歳	70歳	71歳	72歳	73歳	74歳	
岸和田市	3,073	3,061	3,140	2,972	2,937	2,919	2,925	2,218	2,757	2,433	2,569	2,355	2,160	2,131	2,157	2,085	1,853	2,119	2,034	2,159	2,234	2,335	2,530	2,631	3,026	
豊中市	6,889	6,803	6,687	6,506	6,416	6,242	6,010	4,773	5,817	5,226	4,966	4,747	4,444	4,302	4,148	4,067	3,687	3,847	3,799	3,891	4,033	4,269	4,508	4,806	5,753	
池田市	1,722	1,744	1,727	1,716	1,578	1,638	1,512	1,164	1,552	1,340	1,343	1,295	1,189	1,182	1,101	1,084	1,074	1,090	1,045	1,080	1,134	1,157	1,257	1,315	1,629	
吹田市	6,853	6,673	6,473	6,484	6,231	5,840	5,819	4,489	5,558	4,686	4,699	4,368	4,015	3,864	3,858	3,722	3,330	3,548	3,643	3,617	3,764	4,063	4,396	4,624	5,376	
泉大津市	1,379	1,347	1,337	1,278	1,270	1,297	1,202	899	1,046	979	894	916	821	778	790	714	724	812	717	795	882	912	992	992	1,120	
高槻市	6,191	6,048	5,934	5,714	5,669	5,350	5,101	3,948	4,682	4,249	4,116	3,896	3,675	3,688	3,627	3,513	3,347	3,518	3,546	3,606	3,875	4,264	4,658	5,045	5,795	
貝塚市	1,478	1,423	1,438	1,472	1,386	1,270	1,248	1,248	1,244	1,194	1,103	1,026	956	927	992	893	838	917	880	926	974	981	1,065	1,048	1,262	
守口市	2,446	2,481	2,459	2,422	2,403	2,209	2,236	1,682	2,163	1,911	1,874	1,697	1,544	1,507	1,503	1,414	1,331	1,370	1,410	1,361	1,571	1,551	1,793	1,764	2,249	
枚方市	6,714	6,853	6,712	6,492	6,351	5,966	5,853	4,508	5,698	4,981	4,832	4,666	4,354	4,227	4,372	4,083	3,995	4,257	4,391	4,307	4,727	5,036	5,597	5,785	6,777	
茨木市	5,286	5,027	4,898	4,837	4,468	4,405	4,277	3,317	3,875	3,522	3,299	3,081	2,831	2,828	2,870	2,732	2,506	2,622	2,688	2,729	2,987	3,131	3,282	3,553	4,102	
八尾市	4,596	4,606	4,587	4,400	4,266	4,147	4,102	3,104	3,894	3,522	3,382	3,127	2,947	2,785	2,742	2,656	2,423	2,515	2,549	2,745	2,950	3,143	3,381	3,516	4,252	
泉佐野市	1,722	1,659	1,792	1,634	1,615	1,636	1,672	1,288	1,621	1,607	1,517	1,512	1,393	1,400	1,419	1,309	1,263	1,251	1,285	1,348	1,418	1,426	1,600	1,688	1,931	
富田林市	4,206	4,123	4,008	3,951	3,850	3,683	3,486	2,781	3,238	2,901	2,848	2,679	2,481	2,445	2,384	2,303	2,184	2,323	2,358	2,522	2,658	2,824	3,254	3,417	4,149	
寝屋川市	1,527	1,501	1,543	1,451	1,447	1,425	1,408	1,049	1,411	1,315	1,389	1,268	1,217	1,318	1,391	1,358	1,338	1,388	1,385	1,532	1,485	1,612	1,632	1,730	2,132	
河内長野市	1,998	2,033	2,093	2,113	1,959	1,917	1,863	1,395	1,791	1,551	1,443	1,439	1,350	1,243	1,247	1,193	1,076	1,147	1,177	1,172	1,372	1,414	1,504	1,727	1,928	
松原市	2,230	2,087	2,067	2,062	2,063	1,895	1,865	1,466	1,764	1,611	1,444	1,360	1,210	1,197	1,153	1,138	1,061	1,163	1,186	1,259	1,252	1,407	1,548	1,608	1,872	
大東市	3,333	3,296	3,129	3,105	2,992	2,905	2,791	2,079	2,672	2,448	2,427	2,310	2,039	2,099	2,124	1,925	1,813	1,942	1,967	1,992	2,142	2,205	2,337	2,489	2,729	
和泉市	2,394	2,347	2,238	2,161	2,109	2,049	1,901	1,508	1,765	1,642	1,517	1,461	1,496	1,421	1,351	1,362	1,290	1,373	1,361	1,337	1,380	1,446	1,579	1,720	2,016	
箕面市	1,115	1,182	1,122	1,044	1,041	1,049	1,050	812	1,042	941	934	875	799	722	834	759	722	762	744	819	853	851	980	975	1,279	
相原市	1,842	1,916	1,800	1,803	1,734	1,680	1,757	1,317	1,564	1,548	1,353	1,366	1,225	1,193	1,249	1,176	1,105	1,153	1,177	1,223	1,364	1,369	1,505	1,543	1,907	
羽曳野市	2,239	2,275	2,273	2,133	2,129	2,018	1,946	1,509	1,864	1,714	1,482	1,388	1,223	1,180	1,204	1,140	1,080	1,120	1,165	1,240	1,318	1,464	1,622	1,737	2,016	
門真市	1,604	1,590	1,501	1,443	1,320	1,280	1,223	939	1,070	964	845	883	844	795	806	820	745	790	830	827	909	972	1,104	1,173	1,368	
高石市	906	932	955	976	867	843	846	596	795	715	634	681	591	608	640	588	524	606	565	551	637	679	675	775	890	
藤井寺市	1,049	1,104	1,056	1,075	1,040	1,055	905	703	902	870	760	716	740	714	725	651	607	628	653	703	738	741	830	870	1,057	
東大阪市	8,581	8,770	8,799	8,383	8,281	7,984	7,636	6,004	7,396	6,672	6,284	5,923	5,587	5,412	5,230	5,018	4,575	4,784	4,933	5,039	5,359	5,720	6,305	6,786	7,852	
泉南市	1,007	1,032	944	947	937	866	816	617	855	746	778	709	678	647	621	632	578	622	657	650	754	784	850	886	975	
四條畷市	1,081	1,054	1,031	1,022	999	911	871	689	814	694	680	608	528	528	495	499	440	451	512	521	559	590	678	754	865	
交野市	1,320	1,363	1,326	1,303	1,274	1,227	1,121	929	1,148	991	961	887	839	806	813	746	699	759	770	758	840	892	933	1,016	1,170	
大阪狭山市	1,022	982	918	875	816	797	800	559	796	690	672	665	645	649	653	592	572	609	634	680	673	674	720	799	958	
阪南市	832	803	806	781	744	737	754	574	729	640	636	618	606	633	609	659	650	658	685	771	769	869	897	953	1,057	
島本町	470	497	488	461	439	399	473	319	382	398	360	354	355	323	358	309	301	344	348	340	379	415	459	465	511	
豊能町	216	236	243	226	201	252	235	192	234	242	236	231	249	284	261	293	277	294	340	346	362	415	416	411	472	534
能勢町	122	107	123	121	157	127	139	132	141	150	145	112	111	150	152	155	148	157	169	180	153	172	201	199	245	
忠岡町	298	318	296	266	264	267	244	178	231	215	194	184	183	174	173	177	173	170	158	162	200	198	222	208	271	
熊取町	735	725	695	665	688	610	577	447	567	524	548	478	468	453	518	483	450	494	508	541	602	591	654	733	785	
田尻町	141	128	146	141	115	118	117	87	86	83	100	89	69	84	82	58	57	78	78	78	74	73	91	79	135	
岬町	209	222	224	231	221	216	226	172	238	227	229	178	161	195	182	199	172	186	218	177	226	246	276	273	321	
太子町	205	216	218	206	195	206	187	167	217	191	191	158	146	155	176	158	142	148	164	170	143	183	192	188	232	
河南町	227	247	275	243	219	230	227	164	227	236	206	206	188	211	195	210	189	175	225	197	206	242	212	232	257	
千早赤阪村	71	68	69	42	80	52	65	49	49	48	55	45	61	60	68	60	72	71	65	70	96	117	94	98	139	

注)当該月の推計人口を人口総数とし、同月の住民基本台帳上の年齢ごとの構成比を乗じて算出するため、各年齢別の計と合計(総数)が一致しないものがある。

表 4-13 市区町村別、年齢別人口(各歳別) (令和5年) ⑧

表 4-13 市区町村別、年齢別人口(各歳別) (令和5年) ⑧

市区町村	(単位:人)																				
	75歳	76歳	77歳	78歳	79歳	80歳	81歳	82歳	83歳	84歳	85歳	86歳	87歳	88歳	89歳	90歳	91歳	92歳	93歳	94歳	95歳以上
岸和田市	2,871	2,810	1,582	1,790	2,196	2,111	2,112	2,038	1,632	1,408	1,319	1,339	1,188	987	797	757	660	472	402	291	816
豊中市	5,650	5,574	3,370	3,532	4,305	3,992	4,207	4,092	3,489	2,883	2,888	2,722	2,588	2,149	1,817	1,622	1,318	1,037	803	699	1,676
池田市	1,595	1,528	911	958	1,124	1,052	1,203	1,060	901	775	783	768	681	574	531	479	369	315	253	198	577
吹田市	5,425	5,092	2,968	3,200	3,788	3,497	3,564	3,573	2,885	2,486	2,425	2,334	2,244	1,912	1,571	1,288	1,191	857	683	565	1,464
泉大津市	1,074	1,022	659	654	805	737	778	755	580	516	446	461	475	343	299	269	215	181	126	88	274
高槻市	5,925	5,474	3,378	3,801	4,724	4,416	4,563	4,295	3,531	2,832	2,845	2,664	2,458	2,014	1,634	1,429	1,215	1,010	829	631	1,550
貝塚市	1,211	1,139	775	778	930	893	931	861	733	596	566	576	530	438	360	316	287	215	161	135	308
守口市	2,334	2,200	1,300	1,429	1,756	1,694	1,822	1,829	1,424	1,216	1,173	1,090	1,030	819	667	624	458	337	273	246	566
枚方市	6,661	6,240	3,897	4,162	5,048	4,624	4,822	4,454	3,595	2,931	2,799	2,654	2,416	1,932	1,416	1,236	1,028	859	713	669	1,525
茨木市	4,091	4,037	2,368	2,494	2,948	2,852	2,860	2,676	2,225	1,827	1,701	1,661	1,532	1,247	1,032	909	773	604	502	396	1,012
八尾市	4,088	4,046	2,422	2,668	3,327	3,139	3,350	3,147	2,599	2,038	2,063	1,932	1,761	1,414	1,178	1,028	859	713	471	389	993
泉佐野市	1,418	1,404	814	908	1,122	981	1,066	1,033	835	665	713	687	595	511	422	367	318	241	185	143	337
富田林市	1,834	1,859	1,000	1,160	1,357	1,265	1,338	1,230	1,060	865	841	784	762	664	528	468	361	325	216	198	544
寝屋川市	4,123	3,719	2,324	2,528	3,251	2,982	3,052	2,817	2,323	1,905	1,826	1,637	1,511	1,251	995	849	723	523	388	334	758
河内長野市	2,001	1,954	1,140	1,333	1,540	1,450	1,579	1,284	1,069	966	880	885	780	614	531	479	400	326	298	207	592
松原市	1,930	1,980	1,135	1,290	1,610	1,542	1,635	1,583	1,264	1,033	1,002	973	867	614	533	479	376	293	228	155	454
大東市	1,899	1,845	1,112	1,117	1,448	1,350	1,488	1,342	1,105	882	861	805	665	579	416	382	302	238	191	127	369
和泉市	2,787	2,636	1,510	1,656	2,001	1,822	1,760	1,717	1,414	1,153	1,090	1,085	964	803	630	614	477	364	298	252	658
箕面市	2,036	1,972	1,116	1,263	1,539	1,454	1,403	1,350	1,123	946	843	874	768	636	548	486	448	326	248	229	613
柏原市	1,228	1,149	597	691	907	803	868	774	678	535	512	491	463	357	306	269	181	180	132	108	250
堺市	1,871	1,798	1,098	1,155	1,428	1,325	1,393	1,296	1,147	898	804	762	775	652	493	472	363	296	241	183	479
門真市	2,019	1,923	1,148	1,266	1,566	1,541	1,598	1,574	1,295	1,016	971	875	856	684	527	416	358	253	197	149	340
堺津市	1,326	1,287	745	863	1,033	1,037	1,020	925	763	574	573	489	468	353	298	256	196	171	104	108	247
高石市	851	807	516	488	617	626	576	612	526	397	370	378	356	282	252	211	176	148	127	94	206
藤井寺市	992	969	569	643	781	702	764	752	594	501	465	451	424	334	307	251	209	186	132	114	280
東大阪市	7,877	7,693	4,421	5,007	6,010	5,685	5,961	5,718	4,612	3,755	3,807	3,507	3,334	2,724	2,159	1,883	1,526	1,130	894	680	1,698
泉南市	1,011	975	576	635	786	735	722	674	554	458	421	404	390	300	249	216	206	137	137	78	247
四條畷市	876	844	558	598	690	658	686	615	535	401	391	353	286	248	199	181	137	102	79	83	178
交野市	1,183	1,197	766	819	1,033	893	925	910	735	601	580	557	473	374	295	245	224	179	133	114	277
大阪狭山市	924	862	538	579	738	655	662	599	518	420	393	406	384	296	280	228	195	179	99	115	270
阪南市	960	958	534	631	781	693	703	625	519	397	411	358	306	273	215	207	179	137	96	101	223
阪本町	488	493	285	331	347	364	338	275	272	186	188	208	176	157	102	113	78	90	60	53	137
豊能町	480	498	311	339	367	374	368	305	244	193	180	192	187	136	118	92	84	73	59	61	122
能勢町	224	213	113	122	134	122	114	116	110	64	86	78	64	68	51	47	46	53	28	19	80
志田町	253	239	153	158	204	178	173	168	155	136	110	138	125	96	73	62	50	54	36	30	87
熊取町	792	745	445	486	576	509	510	456	347	318	288	248	212	186	147	135	115	96	81	86	175
田尻町	91	95	65	62	91	87	74	86	70	49	47	50	50	35	39	35	30	23	14	15	35
熊野町	329	300	165	225	225	251	260	222	185	142	130	128	128	127	92	99	82	61	53	36	97
太子町	215	220	129	137	185	114	163	148	110	105	106	82	77	54	61	61	51	35	27	27	66
河南町	265	269	162	184	209	197	209	202	157	146	122	125	140	116	75	85	68	46	41	26	76
千早赤阪村	136	134	93	85	111	80	95	89	61	53	50	44	47	44	30	30	26	14	15	13	32

注)当該月の推計人口を人口総数とし、同月の住民基本台帳上の年齢ごとの構成比を乗じて算出するため、各年齢別の計と合計(総数)が一致しないものがある。

表4-14 市区町村別、年齢別男性人口(各歳別) (令和5年) ①

表4-14 市区町村別、年齢別男性人口(各歳別) (令和5年) ①

市区町村	(単位:人)																											
	総数	0歳	1歳	2歳	3歳	4歳	5歳	6歳	7歳	8歳	9歳	10歳	11歳	12歳	13歳	14歳	15歳	16歳	17歳	18歳	19歳	20歳	21歳	22歳	23歳	24歳		
大阪府	4,195,241	28,667	30,089	30,515	31,756	31,799	33,439	33,516	34,276	35,207	35,090	35,965	36,400	36,627	37,651	37,640	38,502	37,822	38,185	39,841	42,879	44,901	47,514	49,972	50,312	50,722	50,722	
大阪府地域	1,332,998	9,407	9,262	9,205	9,212	9,290	9,403	9,505	9,602	9,719	9,798	9,900	9,960	10,018	10,034	10,067	9,982	9,938	9,921	10,860	11,815	13,095	14,187	16,794	18,180	19,333	19,333	19,333
北大阪地域	864,076	6,465	6,949	7,223	7,634	7,560	8,234	7,931	8,456	8,582	8,509	8,490	8,571	8,652	8,823	8,775	8,791	8,590	8,527	8,739	9,318	9,279	9,643	9,571	9,524	9,207	9,207	9,207
三島地域	549,696	4,274	4,541	4,605	4,817	4,730	5,230	5,051	5,219	5,405	5,304	5,220	5,285	5,404	5,511	5,541	5,533	5,488	5,427	5,641	6,072	5,928	6,183	6,148	6,180	5,969	5,969	
豊能地域	314,380	2,191	2,408	2,618	2,816	2,830	3,004	2,880	3,237	3,177	3,205	3,270	3,306	3,248	3,312	3,234	3,258	3,102	3,100	3,098	3,246	3,351	3,460	3,423	3,344	3,238	3,238	
真大阪地域	927,555	6,064	6,455	6,529	6,843	6,859	7,199	7,205	7,232	7,480	7,558	7,927	7,865	7,982	8,296	8,349	8,789	8,599	8,621	9,056	9,827	10,182	10,921	10,774	10,301	10,342	10,342	
北河内地域	535,905	3,446	3,699	3,773	3,930	3,954	4,181	4,230	4,229	4,438	4,446	4,639	4,561	4,654	4,877	4,826	5,169	5,161	5,206	5,242	5,680	5,904	6,191	6,074	5,813	5,767	5,767	
中河内地域	391,650	2,619	2,757	2,756	2,913	2,905	3,018	2,975	3,003	3,052	3,112	3,288	3,303	3,328	3,419	3,523	3,620	3,438	3,615	3,814	4,147	4,278	4,730	4,699	4,488	4,575	4,575	
南河内地域	272,176	1,612	1,758	1,802	1,988	1,946	2,052	2,116	2,264	2,332	2,305	2,271	2,372	2,403	2,552	2,517	2,673	2,509	2,588	2,724	2,811	3,031	3,137	3,111	2,970	2,910	2,910	
泉州地域	798,436	5,118	5,665	5,757	6,080	6,143	6,550	6,759	7,084	7,232	7,084	7,378	7,633	7,571	7,945	7,931	8,267	8,184	8,328	8,462	9,108	9,314	9,627	9,723	9,336	8,930	8,930	
泉北地域	541,630	3,593	3,946	3,996	4,197	4,213	4,489	4,585	4,623	4,835	4,695	5,071	5,140	5,170	5,495	5,366	5,633	5,524	5,604	5,585	6,123	6,210	6,403	6,510	6,245	6,054	6,054	
泉南地域	256,806	1,525	1,719	1,762	1,882	1,930	2,061	2,174	2,100	2,248	2,226	2,306	2,492	2,401	2,450	2,565	2,634	2,660	2,724	2,877	2,985	3,104	3,224	3,213	3,091	2,875	2,875	
大阪市	1,332,998	9,407	9,262	9,205	9,212	9,290	9,403	9,505	9,602	9,719	9,798	9,900	9,960	10,018	10,034	10,067	9,982	9,938	9,921	10,860	11,815	13,095	14,187	16,794	18,180	19,333	19,333	
都島区	51,849	329	335	346	355	359	371	380	396	408	412	418	419	413	410	406	407	411	422	451	450	466	483	586	639	726	726	
福島区	38,829	380	364	357	353	348	346	337	328	308	313	314	309	300	289	285	273	284	304	304	311	450	311	450	519	590	590	
此花区	30,979	198	202	200	203	218	216	216	230	240	246	255	270	283	278	272	266	265	259	284	316	340	349	366	373	368	368	
西区	51,946	423	415	411	409	425	432	437	438	434	431	408	382	360	337	316	304	293	326	364	437	496	791	935	1,042	1,042		
港区	38,659	226	231	241	242	245	248	259	255	257	265	278	288	293	298	303	296	290	287	313	341	388	421	494	511	566		
大正区	28,823	159	173	167	169	173	180	183	192	197	204	211	220	224	225	227	232	239	246	268	285	288	307	315	331	314	314	
天王寺区	39,238	340	357	367	380	392	414	420	422	430	421	410	404	402	390	378	374	367	354	365	364	383	393	444	449	478	478	
浪速区	41,722	252	214	195	197	202	199	179	179	179	169	162	163	145	141	142	127	129	133	216	302	444	571	828	994	1,122		
西淀川区	46,749	281	306	321	324	324	314	320	322	329	341	353	355	375	389	402	399	412	425	459	502	547	582	677	658	683		
東淀川区	86,078	573	523	503	501	490	490	490	491	495	514	532	549	566	574	582	595	599	599	593	698	803	934	1,052	1,228	1,391	1,535	
東成区	40,327	253	255	265	274	272	277	281	289	297	301	298	295	292	298	307	310	317	320	380	421	437	534	588	639	639		
生野区	60,176	386	382	379	369	361	347	348	357	359	363	372	379	392	402	405	410	418	424	500	610	728	807	904	932	977		
旭区	42,560	304	302	307	300	309	313	318	318	320	323	322	317	318	331	335	331	330	324	350	369	406	439	490	561	540		
城東区	79,217	600	610	610	622	641	652	661	664	668	671	670	681	694	701	718	719	717	718	723	738	759	776	814	865	879		
阿倍野区	51,401	412	429	444	462	469	485	495	506	516	519	525	517	506	502	489	481	465	455	452	501	531	544	557	548	569		
住吉区	70,432	525	523	514	502	507	512	530	534	542	543	546	553	562	568	581	586	594	590	637	657	708	761	832	857	893		
東住吉区	60,029	475	469	476	469	476	469	471	461	454	466	468	474	484	482	486	493	492	498	535	591	613	644	655	687	684		
淀川区	92,670	616	612	598	596	584	584	586	586	596	599	599	596	601	607	609	613	610	605	600	678	753	882	995	1,399	1,630		
鶴見区	52,465	489	462	463	471	488	505	505	509	524	544	563	579	585	591	590	586	582	567	555	552	544	548	517	512	520		
住之江区	56,376	332	335	337	342	348	365	374	385	406	417	433	439	457	460	474	472	460	461	464	489	516	545	576	566	577		
平野区	87,584	590	574	566	583	594	613	632	638	652	671	697	730	763	785	806	814	822	836	868	899	953	998	1,018	1,034	1,035		
北区	70,665	560	540	513	503	505	498	493	483	466	453	439	413	393	371	362	340	329	322	391	445	532	606	859	1,020	1,207		
中央区	53,566	479	437	414	390	370	376	381	366	362	353	334	315	308	300	293	274	259	256	313	336	428	475	774	952	1,066		
堺市	386,093	2,510	2,813	2,756	2,938	2,959	3,253	3,263	3,427	3,350	3,571	3,636	3,651	3,865	3,773	3,918	3,916	3,931	3,887	4,281	4,303	4,387	4,541	4,324	4,324	4,276		
堺区	74,013	470	536	554	529	484	578	577	540	555	530	581	597	550	601	519	608	617	662	628	795	746	834	922	966	977		
中区	56,497	391	410	444	460	509	534	520	460	509	534	525	502	542	578	633	586	639	616	591	606	641	698	628	643	643		
東区	40,028	281	321	325	350	349	371	342	377	373	370	399	377	409	404	409	401	364	398	368	433	456	421	459	399	362		
南区	63,450	408	459	439	478	511	525	601	554	581	592	600	592	611	626	651	667	718	694	689	687	714	734	783	768	727		
西区	60,790	272	300	316	360	410	485	488	484	514	522	540	564	593	622	650	622	674	661	675	686	645	661	593	550	522		
北区	73,622	582	643	581	649	622	653	645	634	685	646	678	705	738	767	759	730	740	748	733	784	842	829	875	853	859		
美原区	17,693	105	104	131	128	120																						

表4-14 市区町村別、年齢別男性人口(各歳別) (令和5年) ②

表4-14 市区町村別、年齢別男性人口(各歳別) (令和5年) ②

市区町村	令和5年10月1日現在																									
	25歳	26歳	27歳	28歳	29歳	30歳	31歳	32歳	33歳	34歳	35歳	36歳	37歳	38歳	39歳	40歳	41歳	42歳	43歳	44歳	45歳	46歳	47歳	48歳	49歳	
大阪府	51,064	50,791	50,637	50,172	49,612	48,682	48,571	47,785	48,053	47,711	48,843	49,394	49,796	50,209	51,487	52,156	51,742	52,413	54,348	55,476	58,106	60,398	63,702	67,265	72,217	
大阪府	20,067	20,397	20,445	20,236	19,776	19,323	18,740	18,357	18,134	17,979	17,910	17,861	17,823	17,905	17,998	17,938	17,950	18,011	18,161	18,481	18,909	19,432	20,191	21,022	21,742	
北大阪地域	8,850	8,955	9,014	8,893	9,032	9,040	9,243	9,149	9,392	9,441	10,163	10,184	10,446	10,676	10,970	11,306	11,040	11,342	11,771	11,941	12,418	12,778	13,513	14,050	15,142	
三島地域	5,800	5,854	5,850	5,936	5,987	5,959	6,072	6,060	6,165	6,133	6,584	6,585	6,738	6,835	7,029	7,234	7,017	7,156	7,538	7,706	7,815	8,201	8,711	9,059	9,769	
豊能地域	3,049	3,100	3,164	2,957	3,035	3,081	3,171	3,089	3,227	3,308	3,579	3,599	3,707	3,841	3,941	4,072	4,022	4,186	4,233	4,235	4,603	4,578	4,801	4,991	5,373	
東大阪地域	10,368	10,078	10,075	9,948	9,950	9,811	9,781	9,571	9,794	9,486	9,676	10,106	10,153	10,213	10,571	10,676	10,499	10,744	11,489	11,844	12,422	13,328	13,959	15,103	16,627	
北河内地域	5,731	5,529	5,628	5,606	5,505	5,494	5,505	5,381	5,529	5,374	5,449	5,712	5,766	5,820	6,064	6,099	6,011	6,138	6,660	6,865	7,419	7,788	8,116	8,829	9,794	
中河内地域	4,638	4,549	4,448	4,341	4,445	4,316	4,276	4,191	4,264	4,112	4,227	4,394	4,387	4,393	4,507	4,577	4,488	4,606	4,829	4,979	5,003	5,540	5,843	6,275	6,833	
南河内地域	2,793	2,739	2,659	2,626	2,632	2,497	2,528	2,599	2,613	2,656	2,659	2,709	2,754	2,773	2,939	2,955	2,930	2,915	3,045	3,268	3,410	3,612	3,791	4,080	4,430	
泉州地域	8,985	8,623	8,443	8,468	8,222	8,010	8,279	8,109	8,120	8,149	8,435	8,533	8,621	8,642	9,010	9,281	9,324	9,401	9,881	9,942	10,946	11,248	12,249	13,009	14,275	
泉北地域	6,069	5,860	5,749	5,710	5,587	5,459	5,635	5,578	5,660	5,687	5,916	5,904	5,976	5,893	6,255	6,396	6,447	6,527	6,847	6,919	7,547	7,739	8,440	8,989	9,967	
泉南地域	2,916	2,763	2,694	2,758	2,665	2,551	2,644	2,531	2,461	2,462	2,519	2,630	2,645	2,749	2,754	2,885	2,877	2,874	3,034	3,024	3,399	3,509	3,809	4,020	4,308	
大阪市	20,067	20,397	20,445	20,236	19,776	19,323	18,740	18,357	18,134	17,979	17,910	17,861	17,823	17,905	17,998	17,938	17,950	18,011	18,161	18,481	18,909	19,432	20,191	21,022	21,742	
都島区	762	746	739	743	754	741	713	728	696	701	699	710	709	732	740	736	744	759	747	751	770	786	806	820	849	
福島区	654	680	710	720	693	707	689	670	645	630	627	635	643	649	643	650	643	663	663	663	654	655	663	677	670	
此花区	395	396	393	395	370	353	349	353	343	347	347	345	344	352	369	382	390	392	409	411	428	446	467	499	524	
西区	1,086	1,082	1,103	1,100	1,036	1,035	971	972	986	987	973	980	978	981	987	954	946	913	896	890	882	874	884	890	880	
港区	581	576	555	540	541	507	500	486	481	470	463	450	459	463	485	497	496	487	484	485	511	541	571	611	633	
大正区	309	329	314	297	295	285	281	274	304	304	314	308	304	312	310	321	324	332	347	365	400	430	464	485	485	
天王寺区	484	494	530	548	555	541	530	536	556	575	580	596	604	586	604	602	619	632	636	646	634	633	644	644	644	
浪速区	1,236	1,242	1,242	1,194	1,145	1,068	1,024	973	920	875	838	795	767	742	708	685	655	642	627	603	584	573	576	569	569	
東淀川区	686	696	694	665	636	632	607	591	573	555	548	545	551	544	541	548	559	565	587	613	648	687	729	769	809	
東淀川区	1,584	1,574	1,565	1,536	1,478	1,430	1,368	1,306	1,294	1,270	1,259	1,217	1,189	1,181	1,179	1,144	1,132	1,140	1,141	1,158	1,185	1,207	1,277	1,325	1,361	
東淀川区	647	676	673	667	650	636	611	590	556	550	542	540	539	538	545	546	539	544	542	557	557	569	596	628	648	
東淀川区	972	971	926	882	847	812	794	766	736	743	723	707	685	689	685	693	683	662	657	679	721	747	812	846	882	
生野区	556	567	559	548	528	528	507	498	495	495	496	492	496	525	529	535	535	534	539	541	561	587	619	641	674	
旭区	930	943	942	987	985	974	966	958	961	959	967	1,028	1,044	1,050	1,041	1,068	1,081	1,090	1,118	1,160	1,183	1,232	1,288	1,333	1,373	
城東区	563	579	572	597	589	575	567	566	586	606	644	656	657	634	666	667	680	683	707	729	744	756	777	813	832	
阿倍野区	897	927	925	917	911	870	842	818	811	819	810	831	833	839	845	853	869	881	894	919	942	978	1,023	1,077	1,126	
住吉区	677	703	698	691	699	690	695	672	676	664	681	695	704	712	722	711	716	727	741	756	776	813	849	906	942	
東住吉区	705	687	632	646	596	586	562	542	528	530	518	507	538	536	548	549	563	570	572	598	635	665	710	792	852	
西成区	1,746	1,784	1,798	1,741	1,669	1,589	1,514	1,469	1,439	1,395	1,366	1,341	1,324	1,323	1,319	1,317	1,312	1,302	1,317	1,344	1,393	1,451	1,501	1,570	1,570	
淀川区	517	540	587	587	596	608	612	617	624	629	641	657	663	674	677	686	697	709	736	761	797	822	865	901	930	
鶴見区	591	590	600	599	613	621	603	598	596	601	601	612	612	612	638	659	668	671	683	716	739	769	800	836	871	905
住之江区	1,055	1,064	1,066	1,048	1,009	983	948	928	939	911	924	908	914	921	941	938	951	958	1,022	1,093	1,176	1,251	1,339	1,428	1,428	
平野区	1,301	1,387	1,420	1,414	1,414	1,391	1,362	1,346	1,334	1,333	1,305	1,276	1,269	1,283	1,274	1,254	1,221	1,209	1,221	1,220	1,211	1,204	1,214	1,243	1,242	
北区	1,132	1,164	1,200	1,172	1,164	1,149	1,136	1,105	1,076	1,050	1,040	1,014	982	966	986	947	936	948	932	915	902	878	874	880	894	
中央区	4,271	4,213	4,122	4,110	4,019	3,949	4,087	4,048	4,027	4,072	4,295	4,214	4,300	4,304	4,427	4,562	4,605	4,635	4,920	4,977	5,429	5,542	6,070	6,479	7,164	
堺市	1,043	1,038	1,091	968	899	954	960	958	952	921	941	934	920	886	893	913	878	877	928	938	1,042	1,044	1,104	1,233	1,279	
堺市	628	605	541	614	571	547	600	578	523	566	566	603	602	633	654	648	702	688	747	827	861	961	1,006	1,079	1,079	
中区	414	401	356	402	371	384	393	395	411	399	428	436	449	453	451	482	466	451	496	533	560	576	581	637	697	
東区	680	661	712	619	666	638	649	658	665	690	700	689	660	702	733	757	805	757	862	803	902	901	1,093	1,056	1,252	
西区	458	441	445	445	425	395	443	420	423	472	529	514	555	570	617	613	657	683	694	734	751	889	906	1,013	1,136	
南区	883	868	815	899	941	898	877	884	858	860	913	915	942	927	913	936	929	956	1,013	978	1,095	1,014	1,131	1,238	1,386	
北区	166	168	162	164	147	133	163	156	145	163	176	161	170	164	188	207	221	209	238	244	252	257	294	297	336	
美原区																										

注1)当該月の推計人口を人口総数とし、同月の住民基本台帳上の年齢ごとの構成比を乗じて算出するため、各年齢別の計と合計(総数)が一致しないものがある。
注2)大阪市については、同市が公表している「年齢別推計人口」による。推計過程において端数調整を行っているため、24区の合計と総数が一致しない年齢がある。

表4-14 市区町村別、年齢別男性人口(各歳別) (令和5年) ③

表4-14 市区町村別、年齢別男性人口(各歳別) (令和5年) ③

市区町村	(単位:人)																								
	50歳	51歳	52歳	53歳	54歳	55歳	56歳	57歳	58歳	59歳	60歳	61歳	62歳	63歳	64歳	65歳	66歳	67歳	68歳	69歳	70歳	71歳	72歳	73歳	74歳
大阪府	73,815	74,036	72,926	70,826	69,127	66,022	64,045	62,973	60,582	55,637	53,567	50,659	47,565	46,503	45,587	43,358	41,080	42,329	42,820	43,538	45,660	47,657	51,045	53,809	59,857
大阪府地域	22,197	22,287	22,072	21,655	21,023	20,124	19,301	18,623	18,044	17,513	16,774	16,099	15,438	14,878	14,287	13,762	13,461	13,334	13,439	13,753	14,271	14,961	15,824	16,522	16,555
北大阪地域	15,434	15,330	14,811	14,430	14,141	13,480	13,204	10,210	12,296	10,975	10,606	9,957	9,317	9,236	8,880	8,500	7,851	8,233	8,158	8,218	8,615	9,145	9,749	10,472	12,095
三島地域	9,956	9,886	9,463	9,345	9,009	8,534	8,419	6,385	7,759	6,853	6,692	6,114	5,717	5,646	5,591	5,292	4,822	5,042	5,040	5,076	5,361	5,745	6,173	6,632	7,589
豊能地域	5,478	5,444	5,349	5,085	5,132	4,946	4,785	3,826	4,537	4,122	3,914	3,843	3,599	3,590	3,289	3,208	3,028	3,192	3,118	3,142	3,254	3,400	3,576	3,840	4,505
真大阪地域	17,086	17,192	17,142	16,477	16,361	15,470	15,173	11,675	14,413	12,741	12,215	11,544	10,575	10,293	10,271	9,704	8,975	9,324	9,571	9,785	10,313	10,681	11,775	12,181	14,312
北河内地域	9,971	9,973	9,811	9,597	9,444	8,934	8,799	6,743	8,287	7,313	7,019	6,542	5,988	5,899	5,919	5,539	5,184	5,477	5,677	5,699	6,009	6,214	6,932	7,106	8,374
中河内地域	7,115	7,219	7,331	6,880	6,917	6,536	6,374	4,932	6,125	5,429	5,196	5,002	4,586	4,394	4,352	4,164	3,790	3,847	3,993	4,086	4,304	4,467	4,842	5,075	5,938
南河内地域	4,650	4,760	4,757	4,536	4,367	4,294	4,132	3,231	4,121	3,795	3,653	3,470	3,307	3,250	3,407	3,163	3,003	3,118	3,249	3,286	3,475	3,525	3,687	3,968	4,620
泉州地域	14,447	14,467	14,143	13,728	13,235	12,653	12,235	9,233	11,708	10,614	10,320	9,588	8,930	8,845	8,742	8,229	7,791	8,320	8,403	8,497	8,986	9,345	10,011	10,668	12,275
泉北地域	10,013	10,020	9,692	9,380	8,993	8,610	8,260	6,180	7,818	7,111	6,811	6,407	5,892	5,917	5,704	5,386	5,173	5,408	5,540	5,586	5,896	6,166	6,566	7,052	8,275
泉南地域	4,434	4,447	4,451	4,349	4,242	4,043	3,975	3,053	3,890	3,503	3,510	3,181	3,038	2,928	3,037	2,843	2,618	2,912	2,863	2,911	3,090	3,179	3,445	3,615	4,000
大阪市	22,197	22,287	22,072	21,655	21,023	20,124	19,301	18,623	18,044	17,513	16,774	16,099	15,438	14,878	14,287	13,762	13,461	13,334	13,439	13,753	14,271	14,961	15,824	16,522	16,555
都島区	859	882	860	841	813	782	743	708	669	678	656	623	602	586	572	558	558	552	562	573	587	615	653	669	662
福島区	668	653	624	596	569	549	520	494	477	455	425	396	375	359	343	316	300	294	293	287	299	309	326	340	342
此花区	539	537	540	528	517	502	483	466	448	423	399	387	382	375	367	352	346	346	353	354	372	385	403	423	426
西区	874	837	804	776	733	684	644	611	575	537	511	476	441	414	392	372	369	361	358	361	362	374	383	393	387
港区	652	652	647	634	610	582	567	550	540	530	511	493	478	466	445	428	419	421	421	433	447	476	492	512	510
大正区	498	500	490	487	469	457	439	424	410	400	390	379	367	354	349	337	337	352	363	384	408	422	450	469	473
天王寺区	632	627	622	617	590	565	542	524	513	503	479	460	445	426	404	381	365	351	345	353	359	369	374	373	365
浪速区	570	567	544	528	503	484	469	447	429	419	390	383	356	342	336	327	326	324	322	339	348	358	363	379	374
西淀川区	844	843	834	804	769	725	680	654	638	598	564	532	519	500	484	479	473	468	477	497	526	555	593	624	615
東淀川区	1,392	1,399	1,383	1,356	1,325	1,270	1,217	1,169	1,122	1,088	1,044	998	967	926	891	856	841	845	848	860	897	934	992	1,030	1,026
東成区	665	669	652	626	613	594	560	546	532	509	505	490	470	452	425	402	397	393	398	414	432	456	471	496	501
生野区	911	920	925	912	889	871	827	816	797	791	773	757	724	714	700	690	688	687	693	712	732	773	818	853	843
旭区	692	706	698	688	658	624	603	582	565	553	545	531	517	500	482	467	461	461	477	494	514	537	578	615	627
城東区	1,408	1,409	1,381	1,353	1,307	1,227	1,164	1,122	1,081	1,042	987	943	905	866	825	797	781	782	797	814	843	892	944	978	989
阿倍野区	842	834	806	789	777	747	733	721	708	695	684	664	640	625	598	576	554	544	536	532	543	560	597	617	623
住吉区	1,160	1,173	1,185	1,192	1,169	1,114	1,088	1,041	1,015	997	959	921	879	846	804	764	738	736	745	758	793	826	877	937	933
東住吉区	992	987	990	974	954	926	905	878	866	853	819	800	765	735	715	687	649	634	632	652	690	730	780	826	831
西成区	911	933	944	946	948	934	912	909	916	920	915	904	910	928	930	950	983	1,009	1,045	1,093	1,149	1,234	1,310	1,355	1,361
鶴見区	1,585	1,606	1,597	1,541	1,489	1,417	1,354	1,286	1,241	1,193	1,140	1,087	1,024	982	932	880	852	832	824	833	855	889	945	998	1,017
住之江区	939	945	937	911	888	845	800	761	736	698	657	620	586	557	533	502	475	454	448	457	468	496	515	542	553
平野区	928	957	966	969	940	899	851	828	797	785	754	728	705	697	684	666	668	668	698	734	781	834	912	959	954
北区	1,505	1,558	1,584	1,577	1,549	1,491	1,460	1,415	1,381	1,340	1,274	1,222	1,142	1,066	1,003	948	907	883	884	903	934	990	1,061	1,127	1,160
中央区	1,242	1,206	1,188	1,163	1,124	1,061	1,014	973	915	880	821	765	725	687	633	604	571	551	539	540	553	570	589	606	587
中央区	891	887	874	847	822	775	728	696	652	624	574	542	511	476	440	423	405	385	381	376	379	376	396	399	396
堺市	7,117	7,127	6,879	6,646	6,385	6,031	5,808	4,386	5,484	5,025	4,745	4,364	4,128	4,123	3,910	3,763	3,642	3,750	3,905	4,012	4,131	4,362	4,727	5,022	6,009
堺区	1,312	1,357	1,218	1,260	1,171	1,164	1,086	865	1,086	1,069	975	957	890	851	790	824	765	718	765	840	770	828	901	933	1,120
中区	1,031	1,052	1,036	1,015	907	876	876	653	802	699	679	585	570	563	551	541	485	563	568	543	608	660	659	685	838
東区	699	717	715	667	640	607	564	404	563	498	488	443	388	456	414	388	414	392	419	421	446	444	504	562	637
西区	1,239	1,182	1,180	1,097	1,142	1,043	977	718	884	823	722	655	685	674	650	550	636	638	636	724	704	745	787	890	890
南区	1,106	1,112	1,082	983	975	892	904	693	831	801	708	669	660	674	618	599	601	634	711	747	725	831	903	1,011	1,254
北区	1,405	1,383	1,345	1,329	1,276	1,160	1,156	864	1,110	936	927	801	795	724	678	616	648	627	626	624	665	680	789	791	950
美原区	326	323	303	294	275	289	246	189	208	198	206	187	170	170	186	145	180	179	178	202	192	215	226	252	319

注1)当該月の推計人口を人口総数とし、同月の住民基本台帳上の年齢ごとの構成比を乗じて算出する。推計過程において年齢別推計人口による「年齢別推計人口」による。推計過程において年齢別推計人口が一致しない年齢がある。
注2)大阪市については、同市が公表している「年齢別推計人口」による。推計過程において年齢別推計人口が一致しない年齢がある。

表4-14 市区町村別、年齢別男性人口(各歳別) (令和5年) ④

令和5年10月1日現在 市区町村別、年齢別男性人口(各歳別) (令和5年) ④

市区町村	75歳	76歳	77歳	78歳	79歳	80歳	81歳	82歳	83歳	84歳	85歳	86歳	87歳	88歳	89歳	90歳	91歳	92歳	93歳	94歳	95歳以上
大阪府	58,063	54,683	36,843	37,565	42,250	39,814	40,325	37,478	31,402	22,405	19,904	15,972	12,839	10,487	8,347	6,220	4,543	3,430	7,062		
大阪府	15,614	14,045	12,758	11,793	11,283	10,972	10,378	9,588	8,673	7,833	6,997	6,224	5,445	4,694	3,991	3,225	2,599	2,054	1,584	1,163	2,612
北大阪地域	11,879	11,557	6,727	7,156	8,606	8,029	8,174	7,730	6,412	5,249	4,976	4,716	4,274	3,356	2,739	2,185	1,743	1,293	965	727	1,445
三島地域	7,508	7,239	4,264	4,527	5,529	5,086	5,256	4,893	4,019	3,293	3,063	2,922	2,661	2,095	1,654	1,327	1,078	798	566	416	868
豊能地域	4,371	4,318	2,464	2,629	3,077	2,943	2,918	2,837	2,393	1,956	1,913	1,794	1,613	1,261	1,086	858	665	494	398	311	578
真大阪地域	14,173	13,365	8,061	8,646	10,270	9,645	10,270	9,489	7,650	6,105	5,970	5,330	4,810	3,669	2,854	2,307	1,786	1,314	872	696	1,291
北河内地域	8,265	7,797	4,842	5,137	6,054	5,656	6,050	5,610	4,468	3,642	3,507	3,129	2,792	2,138	1,634	1,352	1,050	736	514	418	760
中河内地域	5,907	5,568	3,219	3,509	4,216	3,989	4,220	3,879	3,182	2,463	2,463	2,200	2,018	1,531	1,220	955	736	578	358	277	530
瀬河内地域	4,432	4,383	2,571	2,796	3,395	3,115	3,324	3,046	2,479	2,026	1,919	1,774	1,583	1,181	955	791	620	496	327	244	530
泉州地域	11,965	11,332	6,726	7,175	8,695	8,053	8,179	7,625	6,187	4,918	4,679	4,361	3,791	3,072	2,299	1,980	1,600	1,063	796	600	1,184
泉北地域	8,079	7,642	4,521	4,783	5,820	5,416	5,520	5,185	4,214	3,291	3,148	2,943	2,595	2,097	1,570	1,336	1,069	749	542	417	786
泉南地域	3,886	3,690	2,205	2,391	2,876	2,637	2,659	2,440	1,973	1,627	1,531	1,418	1,196	976	730	643	511	314	254	183	398
大阪市	15,614	14,045	12,758	11,793	11,283	10,972	10,378	9,588	8,673	7,833	6,997	6,224	5,445	4,694	3,991	3,225	2,599	2,054	1,584	1,163	2,612
都島区	611	538	480	441	407	390	365	326	300	267	232	203	181	153	134	114	94	72	56	39	93
福島区	325	294	260	238	228	219	203	186	173	154	141	129	117	101	84	62	48	35	31	23	53
此花区	393	345	320	296	287	281	259	235	215	197	174	153	136	120	95	77	61	43	35	32	62
西区	357	323	282	253	239	228	212	197	175	154	141	120	96	80	70	55	47	39	29	22	36
港区	478	440	399	383	385	378	360	331	297	270	233	204	182	155	134	102	78	59	46	35	71
大正区	452	414	380	347	328	314	301	261	241	212	189	168	145	127	107	89	74	59	44	30	85
天王寺区	344	304	272	243	226	215	203	182	172	156	147	131	119	100	85	74	57	49	37	28	86
浪速区	351	313	277	252	235	222	204	185	175	151	129	113	102	89	73	59	45	34	27	19	36
西淀川区	581	511	460	424	405	394	375	343	303	272	246	224	196	175	139	106	84	67	48	36	81
東淀川区	959	851	785	736	719	705	667	610	534	485	434	389	326	287	232	181	152	124	97	63	145
東成区	469	424	377	341	322	314	279	269	240	225	210	188	163	145	131	108	86	69	54	38	87
生野区	815	748	681	638	623	620	587	566	508	466	419	380	332	284	243	198	165	125	91	68	165
旭区	593	537	478	434	405	395	389	364	328	302	275	247	218	196	177	144	108	93	72	47	119
城東区	945	858	785	730	690	662	630	586	530	488	421	382	332	290	239	196	162	126	96	68	138
阿倍野区	591	530	476	437	417	399	380	355	327	295	273	251	226	194	170	137	120	97	80	62	137
住吉区	878	791	729	672	660	645	617	575	506	477	436	381	337	297	258	209	175	146	112	86	184
東住吉区	788	715	657	616	596	601	556	510	483	440	393	364	327	276	254	202	162	128	103	80	189
西成区	1,270	1,134	1,055	975	917	887	827	745	663	590	507	434	378	316	265	210	170	132	97	71	124
淀川区	946	857	774	706	668	632	604	551	490	440	389	338	299	253	211	168	132	101	82	64	166
鶴見区	531	483	441	415	394	385	369	341	313	282	250	220	184	152	127	99	81	61	44	33	93
住之江区	898	803	716	646	611	582	561	514	460	407	359	308	258	227	191	154	129	105	76	56	125
平野区	1,122	1,025	953	910	890	887	858	821	757	691	616	544	467	405	327	273	209	159	122	90	222
北区	554	496	446	406	384	374	346	310	279	239	215	204	180	148	136	114	87	68	59	38	84
中央区	361	310	274	256	246	234	214	195	175	155	135	119	107	98	84	66	56	44	30	23	49
堺市	5,923	5,523	3,312	3,503	4,300	4,023	4,126	3,829	3,145	2,416	2,370	2,187	1,916	1,604	1,188	975	818	544	401	314	576
堺区	1,054	993	540	579	710	616	689	617	511	372	377	371	319	277	209	179	168	104	69	62	133
中区	858	769	484	532	677	597	617	508	486	316	317	283	248	216	143	103	93	64	48	32	75
東区	687	625	374	375	448	442	460	456	342	292	296	239	227	188	137	120	89	65	40	36	66
西区	814	834	490	515	626	573	615	569	460	357	329	321	291	261	180	150	118	83	61	61	97
南区	1,215	1,135	712	821	929	922	896	830	694	544	528	479	403	303	248	210	150	108	98	45	94
北区	969	882	518	484	664	655	663	621	484	418	390	347	284	228	162	128	98	64	56	22	85
美原区	325	285	194	197	247	219	187	175	157	107	105	104	81	75	43	52	39	21	19	22	22

注1)当該月の推計人口を人口総数とし、同月の住民基本台帳上の年齢ごとの構成比を乗じて算出するため、各年齢別の計と合計(総数)が一致しないものがある。
注2)大阪市については、同市が公表している「年齢別推計人口」による。推計過程において端数調整を行っているため、24区の合計と総数が一致しない年齢がある。

表 4-14 市区町村別、年齢別男性人口(各歳別) (令和5年) ⑤

表 4-14 市区町村別、年齢別男性人口(各歳別) (令和5年) ⑤

市区町村	年齢別男性人口(各歳別)																				24歳						
	0歳	1歳	2歳	3歳	4歳	5歳	6歳	7歳	8歳	9歳	10歳	11歳	12歳	13歳	14歳	15歳	16歳	17歳	18歳	19歳		20歳	21歳	22歳	23歳		
岸和田市	88,115	576	636	686	723	720	698	765	739	771	786	833	865	820	857	855	924	864	914	921	991	993	1,127	1,080	1,060	1,039	
堺市	187,347	1,400	1,527	1,619	1,764	1,732	1,832	1,779	1,988	1,908	1,938	1,974	1,968	1,911	1,989	1,891	1,892	1,815	1,813	1,783	1,805	1,910	1,961	1,909	1,908	1,922	
豊中市	49,389	319	372	401	391	415	438	393	446	468	444	468	444	467	473	485	470	496	471	483	511	565	564	590	628	604	571
吹田市	187,800	1,562	1,686	1,653	1,767	1,714	1,903	1,847	1,841	2,010	1,950	1,902	1,933	1,902	1,881	1,937	1,776	1,843	1,847	1,875	2,075	2,119	2,148	2,254	2,316	2,200	
泉大津市	34,592	272	266	274	280	278	270	287	270	287	254	265	290	298	313	325	352	343	333	366	411	413	440	453	457	421	
165,548	1,128	1,186	1,278	1,310	1,314	1,466	1,392	1,472	1,501	1,459	1,456	1,414	1,417	1,609	1,610	1,729	1,674	1,673	1,677	1,794	1,708	1,846	1,683	1,718	1,693		
高槻市	39,161	205	246	243	271	276	322	327	316	347	361	377	414	417	424	433	407	436	487	486	506	501	508	461	474	423	
守口市	67,777	488	560	607	550	559	574	560	521	529	507	520	507	488	533	514	526	523	579	529	606	657	654	714	674	774	
枚方市	185,352	1,239	1,254	1,297	1,365	1,459	1,503	1,518	1,540	1,661	1,651	1,736	1,763	1,733	1,818	1,847	1,933	1,901	1,896	1,902	2,072	2,198	2,171	2,113	1,959	1,852	
茨木市	139,261	1,153	1,223	1,206	1,245	1,183	1,334	1,270	1,360	1,391	1,383	1,341	1,413	1,526	1,461	1,476	1,526	1,439	1,375	1,523	1,624	1,579	1,582	1,592	1,528	1,474	
八尾市	123,358	849	973	971	1,074	989	1,049	1,049	1,020	1,074	1,034	1,126	1,102	1,183	1,133	1,142	1,185	1,091	1,269	1,231	1,276	1,344	1,422	1,382	1,319	1,339	
泉佐野市	47,409	300	316	329	338	348	408	415	370	408	370	362	438	422	409	427	460	469	464	526	520	638	637	646	614	601	
富田林市	49,544	282	324	315	333	366	351	429	375	448	415	397	458	429	470	439	491	449	482	488	485	586	609	622	567	556	
豊屋川市	108,072	670	751	742	769	750	811	831	817	889	873	922	899	955	969	963	1,011	1,013	1,000	1,007	1,101	1,073	1,224	1,097	1,169	1,101	
河内長野市	45,410	209	244	250	263	284	272	309	382	371	344	358	359	354	414	395	443	372	427	373	395	443	483	425	421	442	
枚原市	55,306	336	349	404	431	394	414	400	386	420	437	450	429	458	492	490	517	482	492	533	584	607	637	662	680	616	
大東市	56,255	369	356	369	411	412	421	422	447	451	469	462	428	512	494	503	583	582	546	555	650	614	732	764	658	685	
和泉市	87,446	573	632	715	690	691	708	755	804	841	784	943	893	926	1,011	946	1,022	946	984	965	1,029	1,116	1,178	1,106	1,059	955	
箕面市	65,343	451	468	551	615	630	677	657	750	749	752	791	805	791	762	805	786	730	720	716	779	784	796	794	740	667	
柏原市	32,139	204	207	208	211	232	282	219	251	262	250	269	261	272	277	295	313	273	293	314	334	371	408	390	360	359	
羽曳野市	50,093	337	344	330	394	321	414	374	402	413	419	415	415	450	434	464	474	500	489	537	555	567	584	602	566	559	
門真市	56,906	291	319	336	322	304	306	360	376	359	375	420	407	394	451	419	485	478	496	523	560	619	624	638	704	747	
摂津市	42,663	323	352	328	351	378	378	376	387	354	357	364	349	359	381	373	348	384	384	431	436	405	468	507	514	489	
高石市	25,732	187	191	197	231	230	206	237	221	216	250	227	243	240	234	240	259	245	265	277	286	286	309	318	299	298	
藤井寺市	29,281	189	187	212	198	209	218	220	266	258	289	264	314	295	305	286	298	278	263	324	307	321	325	345	325	314	
東大阪市	236,153	1,565	1,576	1,576	1,628	1,684	1,750	1,675	1,721	1,727	1,809	1,901	1,929	1,862	2,009	2,086	2,122	2,074	2,053	2,265	2,536	2,563	2,899	2,927	2,809	2,877	
泉南市	27,574	180	166	183	176	215	221	235	232	255	244	269	250	270	269	275	281	295	300	324	339	319	337	359	336	266	
四條畷市	26,110	153	187	158	194	196	220	240	205	213	207	243	240	237	249	244	254	288	323	332	310	352	351	363	291	283	
交野市	35,433	236	250	264	319	275	345	301	322	336	364	336	317	335	364	337	377	376	366	394	382	391	436	385	358	324	
大阪狭山市	26,922	188	238	219	266	272	273	281	306	287	279	256	260	275	286	287	280	275	288	294	302	312	302	288	242	254	
阪南市	23,073	90	126	120	137	133	148	156	153	180	192	182	194	203	220	242	220	233	231	213	240	237	224	261	233	220	
島本町	14,424	108	113	139	144	141	150	165	159	149	155	157	157	146	179	145	154	148	148	135	143	117	139	112	104	113	
豊能町	8,225	13	28	32	31	38	34	38	34	41	41	42	45	54	53	45	51	56	56	60	68	60	73	61	62	54	
能勢町	4,076	7	13	16	15	15	22	13	18	16	17	19	22	19	23	23	32	30	28	28	28	34	39	31	30	23	
忠岡町	7,767	51	45	54	58	55	55	52	65	64	57	65	79	56	73	83	82	74	91	89	117	92	89	93	106	104	
熊取町	20,975	128	169	148	174	171	191	205	213	199	211	211	228	213	202	236	243	254	227	245	254	293	269	263	222	205	
田尻町	4,000	23	29	25	35	37	40	33	34	44	28	38	45	40	46	42	42	42	50	93	70	52	55	70	96	70	
岬町	6,499	23	30	27	29	30	32	40	43	44	33	36	45	47	38	56	58	57	52	69	66	72	65	73	56	53	
太子町	6,113	36	31	34	39	44	43	51	57	55	57	68	46	42	63	59	66	55	73	78	74	80	74	78	63	73	
河南町	7,348	30	34	30	57	49	59	46	77	67	54	48	79	81	67	82	84	82	84	83	93	92	106	74	88	84	
千早赤阪村	2,159	6	6	8	8	8	9	6	12	14	14	15	12	18	21	15	19	16	23	14	17	22	17	15	17	12	

注 当該月の推計人口を人口総数とし、同月の住民基本台帳上の年齢ごとの構成比を乗じて算出するため、各年齢別の計と合計(総数)が一致しないものがある。

表 4-14 市区町村別、年齢別男性人口(各歳別) (令和5年) ⑥

表 4-14 市区町村別、年齢別男性人口(各歳別) (令和5年) ⑥

令和5年10月1日現在

市区町村	25歳	26歳	27歳	28歳	29歳	30歳	31歳	32歳	33歳	34歳	35歳	36歳	37歳	38歳	39歳	40歳	41歳	42歳	43歳	44歳	45歳	46歳	47歳	48歳	49歳
岸和田市	1,050	1,055	1,015	1,038	971	928	986	952	920	910	895	926	926	967	937	986	999	989	1,050	1,024	1,136	1,141	1,260	1,279	1,481
豊中市	1,817	1,882	1,998	1,814	1,912	1,905	1,983	1,954	2,090	2,042	2,180	2,168	2,270	2,328	2,416	2,458	2,487	2,608	2,560	2,567	2,763	2,707	2,924	3,036	3,222
池田市	536	539	541	529	505	566	541	501	512	546	559	586	565	591	581	609	588	598	663	625	693	706	731	760	839
吹田市	2,177	2,188	2,146	2,151	2,132	2,206	2,238	2,222	2,228	2,143	2,283	2,365	2,377	2,473	2,514	2,653	2,519	2,554	2,652	2,690	2,655	2,732	2,903	3,080	3,300
東大阪市	431	400	420	417	383	373	410	358	360	367	373	390	377	348	379	368	398	398	416	405	437	524	521	542	668
高槻市	1,550	1,594	1,565	1,601	1,556	1,540	1,640	1,638	1,639	1,662	1,759	1,831	1,880	1,992	1,992	2,042	2,031	2,008	2,129	2,193	2,331	2,416	2,568	2,802	2,913
貝塚市	421	406	359	367	429	353	353	405	378	344	344	376	386	428	420	452	407	454	492	468	492	553	591	657	682
守口市	799	770	791	835	800	822	795	786	791	770	731	805	822	829	836	776	758	787	862	826	919	956	966	1,089	1,179
枚方市	1,780	1,680	1,709	1,755	1,763	1,791	1,756	1,775	1,830	1,866	1,896	1,937	2,036	2,019	2,152	2,195	2,177	2,187	2,363	2,505	2,613	2,732	2,832	2,926	3,380
茨木市	1,476	1,424	1,542	1,548	1,636	1,547	1,568	1,504	1,609	1,638	1,737	1,673	1,784	1,762	1,753	1,766	1,686	1,865	1,977	2,054	2,014	2,190	2,298	2,240	2,510
八尾市	1,303	1,352	1,229	1,258	1,350	1,223	1,266	1,226	1,360	1,297	1,312	1,361	1,387	1,379	1,353	1,438	1,441	1,495	1,519	1,621	1,625	1,795	1,833	1,994	2,149
泉佐野市	631	577	596	607	517	526	551	517	500	507	547	552	529	522	552	533	576	531	585	592	678	687	758	774	830
富田林市	563	510	530	499	508	461	432	477	444	493	468	483	462	481	517	480	495	512	551	597	588	637	633	669	745
寝屋川市	1,125	1,116	1,136	1,116	1,065	1,092	1,074	1,019	1,095	973	1,033	1,162	1,100	1,138	1,156	1,227	1,253	1,178	1,345	1,400	1,455	1,589	1,706	1,868	2,039
河内長野市	384	356	372	347	344	339	362	352	386	395	404	458	415	436	456	466	458	459	480	481	510	566	616	659	701
松原市	650	674	599	616	606	566	606	610	613	572	577	549	585	576	583	611	610	572	621	666	663	719	768	824	960
大東市	682	650	650	632	609	594	638	575	615	594	595	619	620	589	614	613	620	644	688	705	812	824	857	901	1,025
和泉市	979	871	841	822	803	837	789	821	898	852	916	966	918	887	874	834	840	881	886	932	1,022	1,047	1,020	1,051	1,154
箕面市	618	621	548	546	541	538	579	560	549	638	762	748	794	834	840	909	845	881	886	932	1,022	1,047	1,020	1,051	1,154
羽曳野市	367	360	365	320	359	336	338	338	355	325	345	349	348	368	345	350	349	379	353	418	388	412	435	476	536
柏原市	506	519	478	512	574	493	477	480	481	489	491	489	528	498	542	535	568	579	575	606	659	670	689	764	844
門真市	745	702	757	665	700	644	662	635	598	577	582	535	594	579	627	628	590	634	667	670	752	808	843	987	1,046
摂津市	483	537	487	537	569	538	506	551	544	531	598	531	531	544	551	573	562	541	558	566	607	629	720	697	793
高石市	296	274	278	263	267	231	262	271	284	309	271	252	297	282	300	344	300	297	297	322	359	348	379	438	433
藤井寺市	291	306	308	309	277	272	280	286	286	291	285	311	325	292	348	335	334	369	355	392	413	409	443	499	515
東大阪市	2,967	2,837	2,854	2,762	2,736	2,757	2,671	2,627	2,550	2,490	2,570	2,692	2,652	2,648	2,809	2,789	2,698	2,731	2,957	2,940	2,989	3,333	3,574	3,804	4,148
泉南市	302	244	272	292	291	275	298	230	265	250	264	253	257	296	286	306	276	308	334	314	369	374	418	440	438
四條畷市	272	265	270	260	273	239	250	256	274	247	251	277	263	257	275	250	277	322	295	328	380	375	418	474	492
交野市	327	345	315	343	295	312	330	335	326	347	361	376	330	409	405	410	337	385	440	431	488	504	494	584	633
大阪狭山市	258	247	263	219	199	230	266	277	281	279	310	291	314	346	346	348	326	319	316	337	370	417	408	438	416
阪南市	220	195	169	208	190	195	184	185	180	192	191	200	198	208	216	259	249	254	264	263	309	303	332	385	396
島本町	114	111	110	99	104	129	121	145	145	158	208	185	166	183	219	200	219	187	221	202	208	234	222	240	252
豊能町	54	34	44	45	46	48	39	42	43	60	49	66	50	50	69	62	73	72	81	68	80	70	76	101	104
能勢町	25	25	34	24	30	24	30	32	34	23	28	31	39	38	35	34	29	27	43	43	45	48	50	42	54
忠岡町	92	102	87	99	84	69	86	80	90	86	61	82	84	72	73	87	75	86	100	90	107	127	102	119	150
熊取町	189	186	183	158	172	189	180	166	146	190	192	219	245	227	248	261	256	228	250	247	275	304	308	321	304
田尻町	51	52	49	44	49	50	39	39	35	32	32	42	37	35	51	43	46	39	55	49	55	73	65	63	81
岬町	53	48	51	44	47	36	54	37	38	37	47	63	68	67	44	46	68	71	60	66	84	73	77	100	95
太子町	68	57	54	63	53	66	43	50	42	53	55	52	53	57	60	61	60	63	52	91	77	73	89	98	87
河南町	65	61	40	50	58	55	48	56	68	70	53	64	57	67	71	68	68	69	76	78	110	97	105	101	131
千早赤阪村	9	10	15	11	12	15	15	10	12	19	15	12	13	20	16	22	21	19	19	19	20	24	40	40	28

注:当該月の推計人口を人口総数とし、同月の住民基本台帳上の年齢ごとの構成比を乗じて算出するため、各年齢別の計と合計(総数)が一致しないものがある。

表4-14 市区町村別、年齢別男性人口(各歳別) (令和5年) ⑦

表4-14 市区町村別、年齢別男性人口(各歳別) (令和5年) ⑦

令和5年10月1日現在

市区町村	50歳	51歳	52歳	53歳	54歳	55歳	56歳	57歳	58歳	59歳	60歳	61歳	62歳	63歳	64歳	65歳	66歳	67歳	68歳	69歳	70歳	71歳	72歳	73歳	74歳
岸和田市	1,486	1,477	1,527	1,443	1,419	1,420	1,408	1,067	1,293	1,188	1,183	1,106	1,065	1,008	1,047	992	869	1,018	942	1,000	1,029	1,079	1,155	1,187	1,344
豊中市	3,354	3,269	3,245	3,096	3,162	2,966	2,942	2,380	2,751	2,498	2,367	2,317	2,162	2,129	1,949	1,893	1,753	1,811	1,811	1,791	1,827	1,930	2,046	2,188	2,506
池田市	809	835	834	800	752	816	765	581	739	639	615	659	581	577	525	494	493	539	471	478	540	518	575	575	729
吹田市	3,254	3,291	3,152	3,129	3,059	2,883	2,871	2,143	2,770	2,308	2,348	2,193	1,983	1,894	1,894	1,754	1,603	1,642	1,665	1,582	1,666	1,843	1,958	2,064	2,380
泉大津市	654	677	676	618	596	622	610	425	518	464	454	448	397	395	371	373	335	362	392	322	384	412	394	433	509
高槻市	3,057	3,050	2,905	2,878	2,812	2,637	2,499	1,898	2,306	2,110	2,057	1,789	1,769	1,800	1,746	1,657	1,538	1,645	1,604	1,660	1,660	1,855	2,001	2,254	2,546
貝塚市	714	660	713	702	704	624	606	497	610	608	566	493	482	441	480	426	396	453	417	440	429	482	503	480	587
守口市	1,243	1,269	1,232	1,233	1,216	1,121	1,137	850	1,101	958	947	862	767	793	772	730	655	656	718	671	746	715	753	805	1,017
枚方市	3,275	3,298	3,263	3,141	3,037	2,899	2,929	2,206	2,777	2,419	2,325	2,245	2,102	1,995	2,097	1,967	1,847	1,983	2,069	1,995	2,164	2,194	2,504	2,518	2,946
茨木市	2,584	2,477	2,408	2,358	2,241	2,170	2,141	1,664	1,966	1,770	1,625	1,507	1,385	1,392	1,383	1,323	1,194	1,221	1,219	1,321	1,374	1,437	1,491	1,565	1,827
八尾市	2,258	2,253	2,261	2,160	2,129	2,015	2,002	1,528	1,862	1,736	1,595	1,545	1,449	1,362	1,356	1,256	1,177	1,137	1,183	1,286	1,318	1,416	1,532	1,538	1,822
泉佐野市	841	887	834	808	797	742	750	574	758	625	649	566	516	528	530	514	469	507	525	489	560	501	571	612	649
富田林市	839	781	868	782	776	760	753	561	774	717	719	705	620	650	653	639	614	613	629	637	675	617	698	755	895
寝屋川市	2,101	2,042	1,962	1,968	1,922	1,868	1,795	1,389	1,635	1,437	1,424	1,303	1,221	1,240	1,207	1,100	1,069	1,142	1,120	1,202	1,239	1,326	1,449	1,498	1,779
河内長野市	736	703	734	668	665	662	617	489	646	646	651	576	519	603	617	637	614	644	670	723	689	768	736	792	939
松原市	991	994	1,038	1,027	973	940	937	685	885	761	727	711	675	613	635	560	531	534	554	532	644	629	698	781	844
大東市	1,091	1,028	1,031	1,035	1,048	974	950	749	847	814	702	683	589	610	562	566	521	542	547	583	583	629	682	728	851
和泉市	1,647	1,611	1,528	1,510	1,476	1,406	1,308	1,002	1,304	1,180	1,221	1,164	980	1,024	1,050	878	852	914	913	929	997	1,024	1,034	1,158	1,244
箕面市	1,149	1,171	1,092	1,021	1,030	974	911	721	884	813	756	703	682	688	635	614	581	637	604	608	650	661	687	752	895
柏原市	554	577	565	511	495	501	538	404	489	432	458	430	385	337	400	373	333	348	355	408	407	389	420	415	565
羽曳野市	858	973	871	887	805	812	812	684	760	734	650	632	629	547	628	542	515	542	546	545	603	614	655	688	806
門真市	1,104	1,174	1,160	1,087	1,105	1,030	1,032	758	953	860	785	709	605	599	609	574	548	568	600	628	624	687	751	795	896
摂津市	845	817	765	750	695	668	667	530	540	474	492	448	424	410	406	414	345	382	402	371	410	430	525	536	606
高石市	447	446	453	464	411	415	419	278	395	340	298	338	296	287	293	288	251	304	252	253	287	291	314	351	393
藤井寺市	472	571	512	524	502	507	420	350	425	405	381	343	376	326	347	312	285	272	335	315	347	340	362	379	473
東大阪市	4,303	4,389	4,505	4,209	4,292	4,019	3,835	3,000	3,774	3,260	3,143	3,027	2,752	2,694	2,596	2,534	2,280	2,362	2,355	2,391	2,579	2,662	2,890	3,121	3,551
泉南市	464	482	466	488	469	425	406	297	414	376	365	358	342	317	301	289	274	292	317	314	322	360	377	393	427
四條畷市	519	504	521	504	491	463	430	338	422	335	352	307	279	263	260	243	215	221	245	256	264	276	292	324	377
交野市	639	658	643	630	624	579	527	453	552	489	485	433	426	398	410	360	329	365	380	362	389	386	401	439	508
大阪狭山市	501	484	455	406	398	387	364	268	389	327	295	310	298	306	309	274	258	303	280	308	313	312	311	335	400
阪南市	390	401	402	397	339	363	367	274	366	308	306	291	273	287	300	279	308	296	290	313	355	350	387	426	437
島本町	215	250	233	229	202	176	241	150	176	191	169	177	156	150	162	145	142	151	150	143	173	180	198	214	231
豊能町	107	121	117	112	111	126	107	84	117	108	100	104	120	121	113	134	126	134	152	160	163	195	180	232	253
能勢町	60	49	60	57	76	64	61	59	76	64	76	61	54	75	68	72	75	71	81	105	74	95	89	93	122
忠岡町	148	159	155	142	125	136	115	89	116	103	93	94	91	88	81	83	93	79	79	71	97	78	97	88	119
熊取町	380	358	336	324	348	306	267	220	273	245	280	236	239	199	250	223	197	234	234	247	265	265	286	349	355
田原町	61	68	65	76	56	56	59	50	53	42	48	49	37	45	43	30	21	33	41	29	23	28	43	41	61
岬町	99	113	109	111	108	106	112	76	124	111	112	83	84	104	87	91	84	78	97	79	107	114	124	127	139
太子町	102	108	99	100	105	94	85	92	114	92	99	82	67	68	90	71	66	76	80	93	65	83	82	85	97
河南町	114	111	147	121	109	109	105	78	107	112	103	91	98	108	90	104	88	101	119	101	93	114	110	104	106
千早赤阪村	37	34	35	21	35	23	23	25	21	19	27	20	24	24	30	39	25	32	32	36	32	45	49	37	49

注)当該月の推計人口を人口総数とし、同月の住民基本台帳上の年齢ごとの構成比を乗じて算出するため、各年齢別の計と合計(総数)が一致しないものがある。

表4-14 市区町村別、年齢別男性人口(各歳別) (令和5年) ⑧

表4-14 市区町村別、年齢別男性人口(各歳別) (令和5年) ⑧

令和5年10月1日現在

市区町村	75歳	76歳	77歳	78歳	79歳	80歳	81歳	82歳	83歳	84歳	85歳	86歳	87歳	88歳	89歳	90歳	91歳	92歳	93歳	94歳	95歳以上
岸和田市	1,275	1,241	682	779	910	836	879	797	657	549	472	487	403	312	244	219	181	105	87	47	138
豊中市	2,466	2,519	1,368	1,444	1,732	1,608	1,588	1,629	1,386	1,113	1,132	1,001	941	734	640	508	367	282	216	197	304
池田市	695	659	406	416	465	453	483	417	364	312	297	310	244	218	186	148	123	87	71	54	115
吹田市	2,362	2,315	1,355	1,369	1,602	1,433	1,458	1,447	1,138	955	896	872	840	701	538	428	380	272	180	134	291
泉大津市	441	458	257	271	347	306	324	318	219	198	152	157	157	112	92	76	54	55	28	21	42
高槻市	2,554	2,321	1,417	1,593	2,054	1,849	1,973	1,815	1,485	1,217	1,162	1,118	969	747	601	494	364	300	231	164	300
貝塚市	560	496	355	330	405	377	376	338	306	242	241	216	194	157	111	103	80	49	35	23	57
守口市	1,016	966	545	620	654	664	744	717	572	449	444	407	391	288	200	189	144	72	74	67	115
枚方市	2,884	2,687	1,728	1,852	2,115	2,004	2,080	1,889	1,444	1,227	1,194	1,066	929	702	580	484	354	280	178	155	286
茨木市	1,778	1,796	1,053	1,060	1,276	1,217	1,260	1,114	955	789	702	661	580	465	394	283	248	160	119	85	210
八尾市	1,797	1,719	1,051	1,094	1,322	1,333	1,383	1,262	1,069	790	761	699	658	486	404	307	254	206	115	90	189
泉佐野市	621	598	367	378	450	415	402	409	296	253	281	234	223	155	147	120	89	42	41	33	59
富田林市	817	841	431	502	581	514	571	477	452	351	344	302	284	225	180	140	108	96	52	52	96
樟屋川市	1,800	1,596	1,017	1,071	1,310	1,167	1,276	1,135	953	773	722	634	570	440	344	278	205	163	101	78	134
河内長野市	866	863	505	587	671	672	689	555	484	430	394	377	291	222	194	155	113	107	79	52	116
松原市	834	826	498	539	683	630	677	698	484	409	412	383	327	214	173	160	118	81	51	32	77
大東市	810	808	489	495	572	553	624	559	441	384	353	320	249	207	151	116	96	82	49	26	62
和泉市	1,232	1,170	671	753	833	763	770	741	573	477	435	400	360	272	206	192	147	97	77	58	111
箕面市	891	805	483	556	657	641	622	609	475	406	361	357	319	231	200	154	133	83	85	40	128
羽曳野市	536	522	252	290	405	324	357	336	294	239	197	194	166	113	107	80	54	49	26	34	31
相模原市	825	782	473	479	602	540	592	542	447	361	324	296	270	218	139	140	109	80	60	46	89
門真市	902	864	500	526	658	627	620	623	496	384	373	318	321	262	178	130	129	59	49	38	72
摂津市	586	592	310	360	442	428	425	400	324	253	225	202	201	127	86	79	62	45	22	23	44
高石市	364	374	219	193	254	262	229	241	210	150	151	151	121	84	68	69	57	40	30	17	40
藤井寺市	421	428	248	253	329	289	297	328	236	185	175	177	169	115	115	73	59	50	40	18	55
東大阪市	3,574	3,327	1,915	2,125	2,489	2,332	2,480	2,280	1,819	1,434	1,504	1,308	1,194	933	709	568	428	322	217	153	310
泉南市	459	428	251	268	336	321	312	274	251	192	171	148	137	109	83	59	65	38	37	14	40
四條畷市	356	372	247	250	283	286	304	270	225	168	161	145	113	92	68	63	37	21	25	26	25
交野市	496	504	318	323	462	355	404	417	336	258	261	239	218	147	113	91	85	58	37	29	66
大阪狭山市	392	354	235	245	292	287	291	254	222	163	160	148	137	116	96	68	64	55	25	31	63
阪南市	418	425	253	282	354	313	302	254	222	168	170	144	112	114	67	60	43	35	20	31	48
島本町	228	214	129	146	155	158	140	117	117	78	77	69	71	55	36	43	23	21	14	10	21
豊能町	207	233	149	160	163	179	176	132	118	103	89	89	85	53	45	37	30	30	17	16	19
能勢町	112	103	59	52	59	61	49	50	50	22	34	37	25	26	14	11	12	12	8	4	13
忠岡町	118	117	62	63	85	62	72	55	66	50	40	48	42	24	16	24	14	14	7	6	17
熊取町	375	330	189	240	278	241	244	238	148	144	125	113	75	69	46	48	31	27	21	24	31
田尻町	36	45	26	23	40	44	28	42	28	18	22	23	15	13	8	10	0	6	3	5	7
岬町	141	129	81	91	103	91	115	90	66	60	49	53	38	47	25	26	22	11	9	7	18
太子町	100	102	64	61	87	52	75	62	52	49	33	25	36	14	21	17	10	10	6	7	16
河南町	119	127	74	85	90	97	81	99	66	56	54	52	55	39	26	29	30	12	11	4	12
千早赤阪村	58	61	44	45	59	33	52	31	28	22	23	13	13	19	10	9	9	6	3	4	4

注)当該月の推計人口を人口総数とし、同月の住民基本台帳上の年齢ごとの構成比を乗じて算出するため、各年齢別の計と合計(総数)が一致しないものがある。

表4-15 市区町村別、年齢別女性人口(各歳別) (令和5年) ①

(単位:人)

市区町村	総数	0歳	1歳	2歳	3歳	4歳	5歳	6歳	7歳	8歳	9歳	10歳	11歳	12歳	13歳	14歳	15歳	16歳	17歳	18歳	19歳	20歳	21歳	22歳	23歳	24歳	
大阪府	4,579,333	27,385	28,666	29,555	30,344	30,908	31,728	32,287	33,144	33,993	33,879	34,429	35,061	35,878	35,953	36,382	36,517	37,092	36,973	38,462	41,691	44,029	46,929	50,113	51,361	52,415	
大阪市	1,437,522	8,832	8,752	8,724	8,801	8,891	9,010	9,102	9,237	9,340	9,413	9,456	9,468	9,478	9,517	9,531	9,525	9,514	9,559	10,745	11,789	13,537	15,017	17,892	19,518	20,591	
北大阪地域	951,984	6,247	6,654	6,990	7,172	7,337	7,766	7,754	8,041	8,349	8,309	8,175	8,426	8,461	8,326	8,372	8,309	8,252	8,303	8,144	8,914	8,963	9,409	9,509	9,409	9,445	9,589
三島地域	599,496	4,068	4,302	4,475	4,519	4,586	4,912	4,802	5,055	5,222	5,188	5,061	5,254	5,211	5,203	5,263	5,213	5,288	5,212	5,174	5,721	5,805	6,046	6,092	6,189	6,254	
豊能地域	352,488	2,179	2,353	2,514	2,653	2,751	2,855	2,952	2,986	3,127	3,121	3,114	3,172	3,250	3,124	3,108	3,096	2,964	3,091	2,971	3,193	3,158	3,362	3,417	3,256	3,335	
東大阪地域	1,005,211	5,631	6,083	6,480	6,574	6,639	6,856	6,976	7,175	7,237	7,232	7,397	7,708	7,897	8,025	8,210	8,374	8,663	8,556	8,786	9,407	9,704	10,204	10,335	10,345	10,341	
北河内地域	583,253	3,256	3,614	3,780	3,862	3,827	4,043	4,075	4,235	4,252	4,260	4,270	4,555	4,607	4,784	4,890	4,917	5,003	5,124	5,121	5,497	5,537	5,872	5,773	5,904	5,846	
中河内地域	421,958	2,375	2,469	2,700	2,712	2,812	2,813	2,901	2,940	2,985	2,972	3,127	3,153	3,291	3,241	3,320	3,457	3,660	3,432	3,665	3,910	4,166	4,331	4,562	4,441	4,495	
南河内地域	305,870	1,556	1,762	1,754	1,920	1,942	1,982	2,071	2,109	2,104	2,124	2,301	2,279	2,372	2,333	2,452	2,544	2,537	2,549	2,690	2,993	2,932	3,146	3,069	3,138	2,968	
泉州地域	878,746	5,118	5,415	5,608	5,876	6,098	6,114	6,383	6,581	6,962	6,800	7,100	7,181	7,669	7,751	7,818	7,764	8,126	8,007	8,097	8,588	8,893	9,153	9,307	8,914	8,927	
泉北地域	596,349	3,558	3,746	3,866	4,059	4,271	4,211	4,394	4,597	4,748	4,682	4,875	4,903	5,179	5,400	5,328	5,215	5,591	5,390	5,430	5,716	5,928	6,036	6,214	5,930	5,974	
泉南地域	282,397	1,561	1,668	1,742	1,817	1,827	1,904	1,989	1,984	2,214	2,118	2,225	2,278	2,491	2,351	2,490	2,550	2,535	2,617	2,666	2,872	2,965	3,117	3,093	2,984	2,953	
大阪市	1,437,522	8,832	8,752	8,724	8,801	8,891	9,010	9,102	9,237	9,340	9,413	9,456	9,468	9,478	9,517	9,531	9,525	9,514	9,559	10,745	11,789	13,537	15,017	17,892	19,518	20,591	
福島区	56,592	316	333	337	340	341	350	358	365	375	375	385	388	394	396	394	394	387	383	428	435	476	519	641	721	798	
福島区	43,146	317	310	316	326	337	341	334	331	322	310	299	292	288	284	274	263	257	257	278	298	352	385	560	622	675	
此花区	33,071	213	205	206	206	211	225	230	242	249	252	247	245	242	240	240	237	238	247	265	288	304	321	345	357	363	
西区	58,834	393	398	400	391	407	414	413	420	422	407	395	371	354	338	331	314	296	277	323	352	451	546	840	1,032	1,158	
港区	40,997	211	206	205	211	213	222	228	231	244	253	261	271	279	289	297	305	310	307	312	348	411	440	540	588	624	
大正区	30,642	140	161	163	172	172	175	181	185	192	196	196	203	209	221	230	239	241	242	253	266	283	296	297	298	314	
天王寺区	48,053	350	343	346	357	372	386	394	390	383	386	384	389	374	362	351	345	329	320	363	371	405	430	478	550	597	
浪速区	40,133	196	187	185	186	181	173	164	162	157	157	149	147	141	131	130	128	132	139	136	153	163	178	192	203		
淀川区	49,116	286	301	302	309	308	308	310	319	325	340	346	349	355	360	375	393	407	424	447	474	528	573	650	673	685	
東淀川区	90,056	529	490	478	477	485	492	487	498	511	528	544	548	556	562	560	561	551	550	698	802	988	1,127	1,389	1,491	1,593	
東成区	45,544	267	272	262	256	256	265	270	273	272	269	269	269	270	267	277	278	279	286	292	331	368	458	503	671	751	
生野区	66,613	375	361	356	350	343	335	332	338	346	351	364	369	369	372	384	394	400	412	438	588	743	821	893	937	951	
旭区	46,640	254	274	285	287	299	305	306	307	302	303	296	302	305	306	314	316	310	314	338	364	402	438	483	515	553	
城東区	88,192	587	580	594	601	608	617	626	632	637	639	641	648	656	666	671	678	689	699	717	736	760	805	878	917	978	
阿倍野区	60,164	352	379	398	415	431	457	476	486	491	488	487	490	482	470	464	455	448	458	517	528	562	603	643	652	668	
住吉区	81,656	483	471	483	498	507	508	509	525	537	543	553	559	566	573	574	577	566	558	610	648	698	787	887	960	956	
東住吉区	67,851	468	448	445	446	456	460	472	475	473	475	475	471	471	483	479	480	484	487	536	579	643	692	755	784	788	
西成区	45,124	215	200	200	200	194	203	204	214	219	219	221	225	230	241	248	251	254	264	276	338	412	489	559	596	610	
淀川区	93,039	606	571	544	536	541	541	548	555	565	570	566	569	560	556	552	548	555	557	673	771	936	1,048	1,369	1,524	1,618	
鶴見区	59,068	458	463	461	473	476	479	483	498	508	528	541	542	551	555	566	568	568	569	610	648	698	787	887	960	956	
住之江区	60,783	276	291	308	327	349	360	370	376	382	391	400	423	432	442	450	457	455	453	456	471	497	515	551	572	588	
平野区	99,259	555	566	557	551	555	569	588	603	632	662	680	691	702	735	747	770	804	853	917	972	996	1,010	1,041	1,055		
北区	74,561	551	534	495	503	487	472	462	455	438	424	410	387	370	361	348	338	323	319	423	495	609	715	976	1,131	1,210	
中央区	60,388	436	409	398	382	363	351	349	357	352	345	336	311	308	293	282	265	257	242	298	348	445	580	902	1,104	1,226	
堺市	425,934	2,593	2,651	2,745	2,824	2,987	2,974	3,110	3,258	3,398	3,324	3,377	3,478	3,538	3,769	3,728	3,615	3,976	3,799	3,767	3,961	4,081	4,192	4,341	4,168	4,250	
堺区	75,363	510	497	480	479	486	539	534	499	585	494	498	528	547	579	554	530	569	553	562	632	681	736	796	898	872	
中区	61,885	356	367	421	428	466	449	477	479	554	527	526	560	551	598	595	563	572	597	605	611	628	676	691	624	701	
東区	44,435	287	310	320	320	318	357	382	382	358	350	366	363	387	412	374	387	415	390	389	372	455	378	404	384	389	
西区	69,850	421	447	434	494	499	532	540	548	612	585	604	618	645	718	665	681	722	687	659	712	686	725	757	687	673	
南区	71,360	273	316	352	402	398	393	438	516	470	499	512	514	568	595	615	548	717	653	638	704	665	653	622	550	522	
北区	83,920	654	622	637	620	676	592	628	693	665	709	713	690	680	689	744	729	765	725	712	743	793	850	880	859	934	
美原区	19,121	92	93	101	120	120	151	136	142	164	160	158	1														

表 4-15 市区町村別、年齢別女性人口(各歳別) (令和5年) ②

表 4-15 市区町村別、年齢別女性人口(各歳別) (令和5年) ②

市区町村	25歳	26歳	27歳	28歳	29歳	30歳	31歳	32歳	33歳	34歳	35歳	36歳	37歳	38歳	39歳	40歳	41歳	42歳	43歳	44歳	45歳	46歳	47歳	48歳	49歳
大阪府	52,909	52,313	51,781	51,408	50,799	49,649	49,081	48,376	48,533	49,235	50,022	50,304	51,090	52,496	52,975	52,939	53,520	55,572	57,210	59,813	61,963	65,722	69,111	73,475	
大阪市	21,353	21,550	21,521	21,246	20,720	20,127	19,417	18,984	18,711	18,496	18,358	18,171	18,132	18,141	18,148	18,059	18,063	18,128	18,280	18,614	19,040	19,585	20,304	21,038	21,677
北大阪地域	9,507	9,222	9,469	9,434	9,567	9,585	9,638	9,581	9,830	9,904	10,319	10,749	10,881	10,972	11,557	11,862	11,703	11,737	12,419	12,551	13,172	13,518	14,260	14,812	15,722
三島地域	6,251	6,065	6,157	6,114	6,207	6,332	6,339	6,234	6,313	6,285	6,584	6,789	6,906	6,934	7,314	7,465	7,378	7,378	7,801	7,917	8,309	8,611	8,976	9,472	9,966
豊能地域	3,256	3,157	3,311	3,320	3,360	3,253	3,299	3,348	3,518	3,639	3,734	3,960	3,975	4,038	4,243	4,397	4,325	4,359	4,618	4,634	4,862	4,906	5,284	5,340	5,756
東大阪地域	10,273	10,222	9,840	9,966	9,657	9,374	9,484	9,350	9,641	9,327	9,571	9,802	9,750	10,225	10,330	10,569	10,589	10,805	11,537	12,034	12,562	13,161	14,156	15,250	16,514
北河内地域	5,755	5,799	5,563	5,641	5,295	5,242	5,440	5,230	5,551	5,354	5,459	5,604	5,709	5,908	6,027	6,048	6,214	6,313	6,756	7,073	7,430	7,786	8,394	9,033	9,653
中河内地域	4,518	4,423	4,257	4,325	4,363	4,132	4,043	4,120	4,090	3,973	4,112	4,198	4,041	4,318	4,303	4,521	4,375	4,493	4,781	4,960	5,131	5,375	5,762	6,217	6,861
南河内地域	2,900	2,795	2,602	2,578	2,596	2,500	2,523	2,544	2,637	2,582	2,660	2,735	2,812	2,837	3,017	3,031	3,000	3,118	3,108	3,405	3,651	3,799	4,132	4,315	4,766
泉州地域	8,876	8,525	8,349	8,184	8,259	8,062	8,019	7,916	7,906	8,224	8,327	8,566	8,728	8,915	9,444	9,454	9,583	9,732	10,227	10,607	11,389	11,900	12,870	13,686	14,796
東北地域	5,953	5,821	5,668	5,713	5,713	5,578	5,638	5,424	5,461	5,663	5,782	5,929	6,058	6,191	6,526	6,594	6,605	6,789	7,083	7,344	7,948	8,277	8,872	9,392	10,207
泉南地域	2,923	2,704	2,681	2,471	2,546	2,485	2,381	2,493	2,445	2,561	2,546	2,637	2,670	2,724	2,918	2,860	2,978	2,943	3,144	3,263	3,441	3,623	3,998	4,304	4,590
大阪市	21,353	21,550	21,521	21,246	20,720	20,127	19,417	18,984	18,711	18,496	18,358	18,171	18,132	18,141	18,148	18,059	18,063	18,128	18,280	18,614	19,040	19,585	20,304	21,038	21,677
福島区	812	837	829	811	806	773	754	742	748	737	746	734	731	747	767	764	768	768	767	776	783	794	813	843	861
福島区	763	762	813	806	805	790	773	749	750	738	722	712	715	721	709	684	673	685	686	680	680	677	687	688	694
此花区	351	365	357	362	354	335	334	328	323	326	331	341	358	369	378	394	394	404	425	436	446	466	486	512	512
西区	1,238	1,278	1,261	1,265	1,277	1,256	1,213	1,217	1,199	1,193	1,162	1,149	1,137	1,125	1,110	1,099	1,076	1,026	1,010	997	981	976	962	942	918
港区	623	588	586	559	538	534	501	495	479	466	454	452	449	449	449	449	449	449	449	449	449	449	449	449	449
大正区	320	325	301	297	282	273	273	275	275	272	272	277	279	291	296	299	304	308	330	348	362	384	407	430	454
天王寺区	625	639	657	674	692	673	661	642	655	676	679	682	667	692	726	723	713	714	709	715	724	734	750	742	749
浪速区	1,313	1,303	1,293	1,230	1,148	1,081	968	912	867	827	773	717	681	637	606	574	556	520	502	477	464	445	445	454	458
淀川区	706	724	709	687	644	612	581	565	548	544	538	537	542	546	538	543	555	573	593	611	636	677	713	740	775
東淀川区	1,590	1,583	1,539	1,483	1,437	1,344	1,277	1,226	1,186	1,153	1,121	1,089	1,059	1,061	1,045	1,047	1,051	1,046	1,053	1,077	1,108	1,142	1,179	1,234	1,278
東成区	803	812	818	812	767	740	709	678	646	621	618	598	596	581	562	554	553	557	558	571	579	590	611	636	660
生野区	982	977	946	913	851	833	774	759	719	700	683	675	662	653	653	652	652	657	673	688	711	736	779	816	858
旭区	582	558	572	573	556	537	506	511	517	516	520	513	518	520	517	514	512	527	539	554	572	591	615	636	667
城東区	987	1,038	1,064	1,058	1,025	1,052	1,038	1,020	995	1,009	1,012	1,030	1,071	1,083	1,115	1,141	1,141	1,153	1,173	1,202	1,227	1,276	1,345	1,411	1,466
阿倍野区	698	692	711	686	660	656	653	655	671	675	700	695	718	732	751	765	771	773	775	801	821	844	872	901	917
住吉区	994	976	970	980	975	921	897	868	854	832	865	861	863	879	882	891	904	921	935	952	985	1,045	1,105	1,163	1,217
東住吉区	802	812	799	777	742	737	736	717	719	727	746	760	752	740	731	732	736	755	774	788	829	868	887	927	974
西成区	612	611	589	540	527	488	463	439	434	412	416	419	405	411	419	418	416	434	446	464	484	497	524	567	601
淀川区	1,660	1,679	1,654	1,623	1,571	1,499	1,430	1,364	1,313	1,310	1,275	1,266	1,270	1,272	1,261	1,251	1,225	1,209	1,199	1,207	1,231	1,258	1,325	1,366	1,405
鶴見区	610	609	620	641	661	671	669	662	670	677	697	695	697	708	718	717	728	746	761	781	813	848	879	903	955
住之江区	559	539	548	568	561	554	537	562	571	582	583	582	611	613	630	633	657	675	689	728	748	784	824	865	892
平野区	1,072	1,068	1,053	1,055	1,026	978	953	941	932	939	906	915	915	935	930	945	938	953	992	1,053	1,126	1,222	1,321	1,430	1,538
北区	1,370	1,417	1,468	1,469	1,468	1,431	1,413	1,401	1,380	1,356	1,317	1,308	1,289	1,257	1,210	1,226	1,210	1,203	1,184	1,170	1,168	1,171	1,175	1,195	1,202
中央区	1,280	1,356	1,362	1,347	1,358	1,287	1,253	1,255	1,269	1,222	1,182	1,158	1,158	1,136	1,112	1,078	1,080	1,069	1,041	1,031	1,032	1,029	1,029	1,005	983
堺市	4,180	4,159	3,972	4,166	4,143	4,043	4,047	3,904	3,905	4,015	4,195	4,214	4,335	4,459	4,647	4,779	4,876	4,886	5,130	5,221	5,789	5,999	6,370	6,714	7,245
堺区	852	893	869	899	893	839	834	800	821	835	833	813	865	831	852	847	798	843	913	931	1,040	1,040	972	1,053	1,216
中区	614	608	602	654	554	570	622	550	525	548	585	590	595	646	651	672	679	706	705	766	827	875	967	1,015	1,017
東区	421	344	385	372	423	409	425	395	411	398	441	445	455	440	509	537	465	511	545	575	624	627	608	653	695
西区	672	665	622	689	633	653	637	629	646	678	681	670	752	783	795	850	807	876	887	1,001	1,032	1,075	1,220	1,266	1,266
南区	531	470	387	437	444	450	472	474	475	498	554	569	603	631	669	728	689	751	763	793	909	980	1,128	1,219	1,219
北区	923	1,004	964	972	1,035	965	905	921	904	902	939	962	950	958	953	990	1,000	1,048	1,093	1,030	1,129	1,232	1,251	1,346	1,482
美原区	167	174	144	143	160	157	153	136	123	136	123	174	196	200	230	210	196	219	235	239	260	281	281		

表4-15 市区町村別、年齢別女性人口(各歳別) (令和5年) ③

表4-15 市区町村別、年齢別女性人口(各歳別) (令和5年) ③

市区町村	(単位:人)																									
	50歳	51歳	52歳	53歳	54歳	55歳	56歳	57歳	58歳	59歳	60歳	61歳	62歳	63歳	64歳	65歳	66歳	67歳	68歳	69歳	70歳	71歳	72歳	73歳	74歳	
大阪府	75,827	75,360	74,217	72,336	69,951	67,517	65,218	62,022	61,907	57,365	54,995	52,321	49,106	47,881	47,546	46,255	43,951	45,790	46,891	48,199	51,586	55,276	60,517	64,442	73,315	
大阪市地域	22,060	22,069	21,820	21,435	20,769	19,844	19,005	18,364	17,860	17,332	16,689	15,974	15,301	14,709	14,231	13,804	13,578	13,526	13,681	14,082	14,778	15,757	16,946	18,153	18,640	
北大阪地域	16,313	15,803	15,501	15,239	14,446	14,100	13,487	10,569	12,781	11,445	11,019	10,471	9,893	9,601	9,653	9,556	8,854	9,349	9,610	9,733	10,360	11,161	12,107	12,900	15,235	
三島地域	10,448	10,010	9,831	9,594	9,117	8,740	8,475	6,627	7,809	6,966	6,727	6,468	6,003	5,852	5,928	5,803	5,407	5,780	6,015	6,041	6,553	7,100	7,727	8,228	9,563	
豊能地域	5,865	5,793	5,669	5,646	5,329	5,360	5,011	3,943	4,972	4,478	4,292	4,003	3,890	3,749	3,725	3,752	3,447	3,569	3,595	3,692	3,808	4,061	4,380	4,672	5,672	
東大阪地域	17,442	17,603	17,262	16,735	16,297	15,619	14,994	11,809	14,608	13,196	12,506	11,664	10,937	10,517	10,458	10,051	9,537	10,181	10,447	10,787	11,773	12,797	14,316	15,177	18,170	
北河内地域	10,265	10,264	10,085	9,788	9,626	8,975	8,579	6,821	8,402	7,490	7,102	6,742	6,189	5,992	6,005	5,782	5,606	5,966	6,115	6,269	6,916	7,550	8,492	8,975	10,723	
中河内地域	7,177	7,339	7,177	6,947	6,671	6,644	6,415	4,989	6,206	5,707	5,404	4,922	4,748	4,524	4,454	4,269	3,930	4,215	4,332	4,518	4,858	5,246	5,823	6,203	7,446	
瀬河内地域	5,014	4,965	5,007	4,905	4,736	4,703	4,753	3,520	4,457	4,262	3,933	3,903	3,659	3,692	3,715	3,543	3,359	3,451	3,516	3,808	4,018	4,252	4,602	4,908	5,922	
泉州地域	14,999	14,920	14,627	14,022	13,702	13,251	12,980	9,760	12,200	11,130	10,847	10,309	9,316	9,361	9,488	9,301	8,624	9,282	9,637	9,788	10,657	11,308	12,546	13,304	15,349	
泉北地域	10,241	10,245	10,001	9,533	9,306	9,038	8,712	6,501	8,145	7,455	7,059	6,850	6,187	6,164	6,265	6,117	5,689	6,043	6,356	6,438	6,975	7,590	8,406	9,047	10,462	
泉南地域	4,758	4,675	4,626	4,489	4,397	4,213	4,268	3,259	4,055	3,675	3,789	3,460	3,129	3,198	3,224	3,185	2,934	3,239	3,281	3,351	3,681	3,719	4,141	4,256	4,887	
大阪市	22,060	22,069	21,820	21,435	20,769	19,844	19,005	18,364	17,860	17,332	16,689	15,974	15,301	14,709	14,231	13,804	13,578	13,526	13,681	14,082	14,778	15,757	16,946	18,153	18,640	
都島区	864	865	850	821	789	746	723	705	688	682	689	660	654	642	630	618	605	601	608	615	631	653	688	717	722	
福島区	686	657	625	593	562	530	499	469	457	447	433	413	392	368	350	334	322	313	315	329	343	366	393	418	432	
此花区	519	516	514	508	492	467	456	450	438	431	422	408	387	374	358	344	339	338	349	358	380	410	453	485	498	
西区	905	872	838	786	750	696	645	612	583	553	524	493	467	443	419	406	412	410	413	413	424	434	454	474	480	
港区	624	625	613	607	591	569	563	540	523	505	493	479	458	437	419	408	403	396	398	414	439	471	518	567	590	
大正区	471	475	475	464	460	436	422	412	408	394	383	370	360	358	353	351	347	347	359	382	410	453	493	531	536	
天王寺区	743	731	726	717	692	659	631	599	580	563	544	533	509	483	460	430	415	409	412	412	411	418	426	442	453	
浪速区	450	441	432	420	407	387	371	363	352	348	332	312	294	289	286	273	265	269	275	275	283	299	311	332	332	
淀川区	786	792	780	759	732	691	651	623	607	589	563	540	515	495	484	480	483	486	485	495	531	570	621	660	677	
東淀川区	1,313	1,328	1,320	1,308	1,267	1,213	1,155	1,122	1,096	1,062	1,025	969	924	884	856	823	817	823	838	868	921	988	1,073	1,150	1,175	
東成区	671	666	657	634	605	584	556	550	547	529	502	475	458	447	436	433	432	432	432	434	453	464	487	519	550	551
東区	879	885	887	900	902	884	868	850	837	816	786	770	762	753	733	714	711	719	736	759	795	850	909	973	998	
旭区	693	706	694	683	663	640	621	597	589	581	564	555	537	506	490	489	483	476	483	501	527	569	629	676	689	
北区	1,500	1,484	1,459	1,433	1,365	1,289	1,220	1,164	1,123	1,078	1,053	1,014	975	942	906	873	853	857	866	893	940	1,009	1,083	1,159	1,206	
城東区	927	933	928	917	905	862	833	816	809	783	755	725	694	668	653	628	617	606	597	601	619	654	697	756	766	
阿倍野区	1,244	1,270	1,280	1,269	1,256	1,215	1,173	1,141	1,115	1,082	1,033	980	927	897	871	852	832	826	822	851	905	973	1,063	1,144	1,182	
住吉区	997	1,019	1,020	1,018	1,006	977	947	917	896	868	848	804	770	738	716	695	671	660	669	696	742	792	852	913	950	
東住吉区	631	644	634	636	608	587	572	561	549	548	538	524	510	495	487	481	487	490	511	539	585	634	688	736	766	
西成区	1,424	1,429	1,403	1,361	1,300	1,233	1,177	1,124	1,089	1,052	1,017	974	942	900	877	855	849	865	876	902	938	990	1,050	1,123	1,157	
淀川区	1,003	1,008	1,004	988	949	892	832	786	756	733	692	648	606	578	553	532	518	512	522	537	563	615	658	701	716	
鶴見区	919	913	928	923	906	878	852	837	830	817	798	777	764	758	750	745	741	744	766	796	854	917	989	1,057	1,085	
住之江区	1,621	1,666	1,688	1,692	1,661	1,604	1,556	1,509	1,460	1,410	1,346	1,269	1,188	1,107	1,024	967	929	917	941	995	1,061	1,153	1,280	1,419	1,487	
平野区	1,197	1,184	1,154	1,127	1,067	1,024	954	913	874	834	784	730	689	658	640	619	608	598	584	593	607	634	675	723	741	
北区	299	312	307	281	278	266	245	171	267	213	191	222	194	191	175	203	179	216	248	236	253	280	285	320	399	
中央区	992	959	900	871	834	783	740	702	655	628	584	550	517	490	479	457	438	430	422	407	405	417	426	446	451	
堺市	7,221	7,243	7,096	6,643	6,520	6,305	6,080	4,543	5,736	5,184	4,976	4,803	4,317	4,299	4,332	4,288	3,996	4,281	4,489	4,588	4,966	5,431	6,100	6,613	7,718	
堺区	1,218	1,231	1,221	1,137	1,139	1,153	1,076	840	1,056	973	929	904	811	793	867	773	686	745	757	794	869	931	1,014	1,118	1,244	
中区	1,092	1,035	1,015	1,014	976	906	899	685	820	756	733	680	558	505	639	637	553	572	634	665	739	798	862	952	1,091	
東区	676	740	718	643	641	642	594	419	596	531	535	483	474	429	470	430	421	473	457	473	544	575	638	705	794	
西区	1,274	1,220	1,175	1,103	1,080	1,040	999	727	931	809	780	794	715	698	695	687	609	658	741	797	707	821	991	962	1,124	
南区	1,200	1,185	1,182	1,120	1,060	999	982	777	936	906	828	836	791	794	710	816	830	865	926	875	1,074	1,134	1,305	1,453	1,743	
北区	1,462	1,519	1,479	1,345	1,346	1,300	1,285	924	1,129	994	981	884	774	789	775	742	717	751	726	748	780	892	1,005	1,103	1,321	
美原区	299	312	307	281	278	266	245	171	267	213	191	222	194	191	175	203	179	216	248	236	253	280	285	320	399	

注1)当該月の推計人口を人口総数とし、同月の住民基本台帳上の年齢ごとの構成比を乗じて算出するため、各年齢別の計と合計(総数)が一致しないものがある。
 注2)大阪府については、同市が公表している「年齢別推計人口」による。推計過程において端数調整を行っていないため、24区の合計と総数が一致しない年齢がある。

表4-15 市区町村別、年齢別女性人口(各歳別) (令和5年) ④

市区町村	(単位:人)																				
	75歳	76歳	77歳	78歳	79歳	80歳	81歳	82歳	83歳	84歳	85歳	86歳	87歳	88歳	89歳	90歳	91歳	92歳	93歳	94歳	95歳以上
大阪府	72,557	69,036	47,078	49,874	58,179	55,607	57,082	54,409	46,762	40,172	38,961	37,301	35,024	30,433	26,128	23,406	20,056	16,586	13,480	11,150	30,166
大阪市地域	18,032	16,732	15,683	15,230	15,304	15,511	15,330	14,686	13,839	13,046	12,357	11,602	10,792	9,859	8,829	7,726	6,645	5,677	4,750	3,826	10,552
北大阪地域	15,360	14,610	8,838	9,747	11,703	11,130	11,465	10,935	9,132	7,517	7,536	7,274	6,891	5,892	4,962	4,534	3,976	3,244	2,604	2,231	6,033
三島地域	9,747	9,143	5,481	6,162	7,310	7,080	7,087	6,849	5,658	4,612	4,670	4,434	4,217	3,589	2,983	2,667	2,375	1,934	1,611	1,336	3,542
豊能地域	5,614	5,467	3,357	3,584	4,392	4,050	4,378	4,086	3,474	2,905	2,866	2,840	2,674	2,303	1,979	1,867	1,601	1,310	993	895	2,491
東大阪地域	18,116	17,491	10,482	11,637	14,766	13,725	14,303	13,693	11,251	9,175	9,013	8,569	7,986	6,714	5,625	4,993	4,170	3,327	2,602	2,203	5,663
北河内地域	10,830	10,171	6,262	6,781	8,738	8,086	8,343	7,932	6,544	5,310	5,093	4,841	4,447	3,750	3,203	2,769	2,339	1,881	1,464	1,303	3,252
中河内地域	7,286	7,320	4,221	4,857	6,028	5,638	5,959	5,761	4,707	3,865	3,920	3,729	3,540	2,964	2,423	2,225	1,831	1,446	1,139	900	2,411
南河内地域	5,736	5,662	3,293	3,772	4,564	4,215	4,513	4,138	3,500	2,961	2,721	2,734	2,673	2,207	1,882	1,762	1,430	1,205	969	794	2,262
泉州地域	15,313	14,541	8,782	9,488	11,842	11,027	11,472	10,957	9,041	7,472	7,234	7,122	6,682	5,761	4,828	4,391	3,836	3,134	2,554	2,097	5,656
泉北地域	10,517	9,807	6,031	6,363	8,009	7,404	7,753	7,404	6,141	5,065	4,871	4,751	4,479	3,899	3,237	2,902	2,470	2,067	1,678	1,396	3,815
泉南地域	4,796	4,734	2,751	3,124	3,832	3,623	3,719	3,553	2,900	2,407	2,363	2,371	2,204	1,862	1,592	1,490	1,366	1,068	876	701	1,841
大阪市	18,032	16,732	15,683	15,230	15,304	15,511	15,330	14,686	13,839	13,046	12,357	11,602	10,792	9,859	8,829	7,726	6,645	5,677	4,750	3,826	10,552
福島区	696	632	581	550	542	552	541	520	498	458	438	408	378	360	335	303	253	216	186	159	398
福島区	417	381	359	346	337	335	324	306	282	266	255	230	227	213	199	176	149	127	103	82	197
此花区	470	442	409	392	391	392	396	395	381	361	343	316	284	262	228	200	162	142	115	93	259
西区	464	420	371	359	342	332	331	329	286	251	240	225	202	175	163	143	126	105	87	213	326
港区	563	526	491	479	493	492	487	466	443	418	397	377	347	314	280	248	207	174	153	125	326
大正区	509	474	447	439	442	449	440	426	395	358	333	308	286	251	217	191	167	150	117	96	234
天王寺区	436	400	377	359	357	354	339	321	304	285	266	247	237	224	202	180	157	137	114	90	222
浪速区	320	297	278	277	270	272	272	260	247	232	225	210	190	175	155	133	115	96	81	67	200
西淀川区	641	589	551	534	540	543	534	510	480	448	406	388	364	332	300	248	211	184	152	115	363
東淀川区	1,141	1,064	989	960	976	1,001	989	954	892	838	792	741	683	622	572	500	430	361	322	260	733
東成区	524	472	450	438	450	462	456	437	411	394	381	362	338	316	290	247	220	184	165	134	366
生野区	975	924	887	885	908	919	936	905	858	810	778	730	672	614	558	493	424	366	296	242	768
旭区	682	632	595	586	588	588	587	572	547	525	501	474	440	412	375	336	285	234	193	160	453
城東区	1,155	1,073	1,004	973	988	995	963	898	837	792	756	700	669	594	530	466	394	324	271	213	503
阿倍野区	737	681	628	598	601	615	615	597	571	538	521	505	482	441	405	370	322	275	234	202	585
住吉区	1,144	1,062	1,006	987	986	1,001	1,000	948	900	865	841	804	756	703	625	546	471	413	342	283	899
東住吉区	938	883	832	821	838	846	837	809	769	738	716	680	625	583	522	474	412	352	309	240	657
西成区	746	704	674	661	677	699	688	662	625	594	559	535	502	453	401	342	307	267	220	180	466
淀川区	1,121	1,040	954	924	916	920	896	842	770	720	676	625	571	522	473	421	364	308	255	207	507
鶴見区	691	642	607	591	597	621	617	592	555	520	493	461	425	373	326	276	242	216	172	128	402
住之江区	1,046	943	873	829	818	828	809	773	720	669	620	575	528	478	417	361	319	266	231	185	500
平野区	1,468	1,403	1,343	1,334	1,373	1,426	1,439	1,317	1,237	1,142	1,054	976	893	790	654	542	445	365	276	217	779
北区	713	656	613	570	545	527	506	490	463	441	423	405	368	325	287	249	208	180	152	124	348
中央区	436	394	358	339	331	333	327	307	289	269	246	228	218	197	168	149	136	115	98	79	185
堺市	7,708	7,221	4,403	4,688	5,902	5,434	5,860	5,507	4,536	3,739	3,632	3,445	3,238	2,869	2,365	2,108	1,823	1,524	1,231	1,034	2,800
堺区	1,261	1,145	716	727	944	871	1,009	953	735	619	655	604	614	523	450	427	367	328	272	227	577
中区	1,114	1,015	634	661	859	794	777	792	638	528	483	437	432	385	293	276	237	198	146	125	354
東区	847	757	519	494	681	681	644	512	409	389	424	364	295	294	225	201	179	143	114	114	314
西区	1,186	1,111	591	657	840	813	861	798	699	578	586	534	505	490	384	361	324	263	214	173	486
南区	1,646	1,593	944	1,052	1,263	1,119	1,217	1,089	892	722	688	644	590	524	430	348	326	249	191	177	479
北区	1,262	1,218	760	841	1,041	1,024	1,065	963	833	699	671	649	618	517	414	372	281	239	213	155	462
美原区	392	383	239	255	275	252	252	268	226	184	161	153	136	99	98	87	69	53	54	54	129

注1)当該月の推計人口を人口総数とし、同月の住民基本台帳上の年齢ごとの構成比を乗じて算出するため、各年齢別の計と合計(総数)が一致しないものがある。
 注2)大阪府については、同市が公表している「年齢別推計人口」による。推計過程において個数調整を行っていないため、24区の合計と総数が一致しない年齢がある。

表 4-15 市区町村別、年齢別女性人口(各歳別) (令和5年) ⑤

表 4-15 市区町村別、年齢別女性人口(各歳別) (令和5年) ⑤

市区町村	総数	0歳	1歳	2歳	3歳	4歳	5歳	6歳	7歳	8歳	9歳	10歳	11歳	12歳	13歳	14歳	15歳	16歳	17歳	18歳	19歳	20歳	21歳	22歳	23歳	24歳	
岸和田市	97,896	586	630	650	702	657	687	732	696	763	767	840	805	898	767	915	867	904	889	904	943	989	989	989	993	989	1,017
豊中市	211,832	1,458	1,472	1,559	1,687	1,661	1,751	1,767	1,743	1,816	1,892	1,840	1,882	1,890	1,890	1,852	1,865	1,734	1,860	1,762	1,892	1,848	1,848	1,911	2,038	2,018	2,042
吹田市	54,999	325	380	394	376	427	416	455	455	434	456	453	460	477	478	457	469	490	462	438	532	533	583	559	543	569	
池田市	204,736	1,495	1,514	1,604	1,634	1,673	1,768	1,731	1,866	1,911	1,829	1,754	1,888	1,804	1,734	1,817	1,738	1,697	1,728	1,837	1,960	1,934	2,066	2,105	2,196	2,346	
泉大津市	38,579	264	247	252	282	254	280	290	264	284	289	281	293	310	327	291	319	334	336	387	387	437	436	414	470	431	
高槻市	183,261	1,053	1,134	1,180	1,212	1,230	1,337	1,309	1,370	1,477	1,533	1,426	1,464	1,537	1,532	1,577	1,578	1,626	1,602	1,486	1,644	1,724	1,770	1,791	1,736	1,725	
貝塚市	42,504	199	254	223	235	267	297	315	316	346	314	328	377	399	387	408	413	440	431	432	476	484	502	448	460	419	
守口市	72,816	462	553	535	571	536	519	501	500	492	456	473	473	467	513	538	540	509	591	561	602	591	706	688	727	785	
枚方市	206,904	1,114	1,264	1,357	1,331	1,387	1,503	1,572	1,583	1,591	1,647	1,625	1,725	1,758	1,864	1,866	1,899	1,865	1,889	1,912	2,064	2,117	2,147	2,080	1,975	1,916	
茨木市	150,813	1,086	1,143	1,170	1,146	1,199	1,218	1,261	1,324	1,337	1,298	1,417	1,335	1,375	1,384	1,378	1,383	1,435	1,393	1,353	1,587	1,588	1,622	1,622	1,633	1,591	
八尾市	136,776	763	837	915	975	1,005	1,048	1,023	1,048	1,016	1,017	1,108	1,063	1,120	1,065	1,122	1,187	1,183	1,126	1,204	1,217	1,332	1,283	1,333	1,354	1,308	
泉佐野市	51,811	312	322	334	337	353	354	337	341	441	368	369	380	410	402	402	435	393	434	477	489	536	645	687	687	691	
富田林市	56,542	283	314	322	364	360	372	367	379	377	372	435	424	436	445	438	448	450	478	502	592	594	604	609	654	570	
藤原市	117,006	646	693	668	779	701	762	765	821	831	847	851	928	929	892	992	914	964	998	967	989	1,007	1,059	1,060	1,146	1,184	
河内長野市	52,166	200	255	224	283	294	297	329	315	328	324	349	338	394	374	377	407	387	377	419	457	409	472	447	438	411	
松原市	60,025	341	384	363	372	360	375	409	397	402	408	434	455	402	417	457	449	489	481	534	557	571	617	660	647	637	
大東市	60,046	328	351	401	375	386	417	402	417	429	418	435	474	487	524	487	521	539	572	564	614	588	683	636	711	659	
和泉市	94,541	504	584	596	686	686	768	689	708	769	768	813	889	861	1,003	991	979	930	959	925	938	954	1,022	1,052	1,022	913	
箕面市	72,073	375	472	517	553	617	641	682	724	804	713	756	770	802	781	720	692	688	708	670	678	699	782	745	638	657	
柏原市	35,080	181	182	229	222	217	179	257	203	251	255	262	268	269	289	284	283	364	261	301	357	340	361	396	337	358	
羽曳野市	56,668	288	325	358	353	334	358	372	409	401	382	417	422	450	429	497	488	485	494	534	566	566	600	550	577	555	
門真市	59,304	291	287	323	317	334	315	319	344	345	350	338	407	403	418	410	443	507	483	490	556	536	591	596	665	698	
摂津市	44,396	335	387	371	383	346	401	344	356	348	368	306	370	347	377	352	362	378	366	383	400	421	452	449	495	484	
高石市	28,850	161	217	212	209	211	205	234	207	234	207	260	219	249	274	259	274	238	248	264	314	299	303	309	276	302	
藤井寺市	32,955	181	179	182	194	218	236	214	223	220	253	269	267	273	270	273	308	299	290	293	355	335	341	336	345	338	
東大阪市	250,102	1,432	1,450	1,556	1,514	1,590	1,586	1,621	1,690	1,718	1,700	1,758	1,823	1,902	1,937	1,914	1,988	2,114	2,046	2,160	2,330	2,494	2,687	2,833	2,750	2,828	
泉南市	30,345	165	179	209	201	201	184	215	223	227	229	240	238	276	294	263	289	283	308	306	341	351	356	314	320	321	
四條畷市	27,975	184	175	191	209	185	194	210	226	219	235	230	214	225	239	239	241	269	282	284	295	285	313	314	325	292	
交野市	39,202	231	291	306	281	299	334	307	345	345	306	317	333	337	334	357	358	350	359	343	377	413	373	399	355	313	
大阪狭山市	30,793	209	216	238	253	282	245	264	276	266	277	277	261	274	268	286	278	277	288	262	278	270	310	309	332	311	
阪南市	25,833	103	103	94	109	116	137	139	167	154	199	193	200	220	227	213	221	210	250	219	242	236	261	266	220	233	
島本町	16,290	99	124	150	144	138	168	158	138	148	160	159	197	149	175	139	152	151	123	114	130	138	136	125	130	108	
豊能町	9,158	13	22	29	26	26	29	31	35	51	35	40	35	61	37	53	49	42	60	55	58	54	56	42	37	44	
能勢町	4,426	8	7	16	10	21	19	17	29	23	23	24	23	20	19	26	23	30	28	23	34	25	31	33	20	23	
忠岡町	8,445	34	47	62	59	52	63	51	56	64	69	69	53	79	60	72	77	84	82	76	100	89	84	98	87	79	
熊取町	22,245	140	130	155	173	180	173	181	163	203	169	179	194	199	196	208	229	218	216	228	242	235	237	250	179	180	
田尻町	4,158	25	26	46	32	28	36	38	42	38	30	34	35	43	33	36	51	34	46	45	71	52	55	69	66	43	
太子町	7,605	31	25	31	29	25	36	31	36	42	43	41	48	46	47	45	45	53	43	55	68	80	71	66	63	49	
太字町	6,476	25	38	29	44	40	43	46	46	48	48	48	52	44	47	78	61	64	64	52	83	76	79	74	59	66	
河南町	7,784	22	38	28	47	44	54	49	49	48	62	62	48	67	70	63	70	71	66	78	87	93	106	74	71	69	
千早赤阪村	2,461	8	13	10	9	9	11	14	14	12	12	16	13	14	15	14	18	19	12	15	18	17	17	10	16	11	

注)当該月の推計人口を人口総数とし、同月の住民基本台帳上の年齢ごとの構成比を乗じて算出するため、各年齢別の計と合計(総数)が一致しないものがある。

表4-15 市区町村別、年齢別女性人口(各歳別) (令和5年) ⑥

表4-15 市区町村別、年齢別女性人口(各歳別) (令和5年) ⑥

令和5年10月1日現在

市区町村	25歳	26歳	27歳	28歳	29歳	30歳	31歳	32歳	33歳	34歳	35歳	36歳	37歳	38歳	39歳	40歳	41歳	42歳	43歳	44歳	45歳	46歳	47歳	48歳	49歳
岸和田市	996	969	972	872	961	939	906	933	848	908	881	974	941	1,003	939	941	1,030	1,017	1,066	1,115	1,167	1,248	1,348	1,445	1,581
豊中市	2,049	1,994	2,126	2,155	2,106	2,068	2,129	2,094	2,191	2,314	2,316	2,407	2,407	2,426	2,442	2,601	2,776	2,578	2,824	2,801	2,981	3,007	3,207	3,225	3,575
池田市	552	508	555	512	564	529	525	535	559	523	557	628	574	610	622	588	644	605	672	673	757	746	815	820	867
吹田市	2,362	2,277	2,219	2,215	2,262	2,306	2,314	2,250	2,242	2,209	2,394	2,467	2,515	2,641	2,695	2,733	2,660	2,595	2,802	2,881	2,906	2,920	3,011	3,141	3,375
高槻市	452	457	485	427	401	397	408	368	388	374	327	374	379	362	410	366	419	404	421	492	461	507	553	638	680
東大阪市	1,673	1,605	1,687	1,646	1,606	1,624	1,651	1,715	1,701	1,717	1,791	1,844	1,860	1,877	2,031	2,087	2,072	2,069	2,223	2,250	2,395	2,619	2,722	2,926	3,020
貝塚市	402	370	409	351	372	344	339	344	391	387	380	396	406	419	452	416	451	417	517	518	534	544	647	693	691
守口市	815	840	773	828	811	807	813	763	818	756	759	772	785	763	772	736	745	760	812	885	903	886	912	1,079	1,153
枚方市	1,896	1,852	1,789	1,827	1,734	1,733	1,836	1,816	1,897	1,854	1,970	1,994	1,995	2,220	2,236	2,250	2,383	2,366	2,554	2,692	2,788	2,807	3,015	3,235	3,422
茨木市	1,639	1,578	1,622	1,631	1,695	1,718	1,683	1,569	1,677	1,655	1,685	1,728	1,812	1,812	1,728	1,844	1,859	1,873	2,018	2,032	2,191	2,269	2,339	2,492	2,605
八尾市	1,307	1,275	1,309	1,297	1,340	1,326	1,276	1,365	1,297	1,330	1,335	1,404	1,321	1,401	1,401	1,434	1,460	1,489	1,521	1,621	1,639	1,714	1,877	2,002	2,227
泉佐野市	726	615	601	547	565	559	477	514	473	542	505	493	504	539	555	584	560	539	578	573	643	679	736	833	849
富田林市	527	505	478	440	512	452	479	471	436	447	476	511	516	510	555	514	517	566	582	595	668	705	725	820	826
寝屋川市	1,095	1,115	1,134	1,131	1,033	1,023	1,051	961	1,035	1,014	1,035	1,087	1,087	1,158	1,169	1,181	1,208	1,236	1,321	1,427	1,479	1,543	1,720	1,807	1,895
河内長野市	403	387	364	366	357	366	329	387	433	386	387	421	475	466	509	491	482	503	495	565	612	594	616	675	791
大東市	671	652	608	599	557	587	569	578	580	574	549	591	587	551	598	595	629	643	693	676	715	872	857	935	1,041
和泉市	952	847	867	796	823	792	849	821	798	883	894	953	974	972	1,064	1,055	1,097	1,084	1,139	1,204	1,261	1,308	1,430	1,479	1,668
箕面市	592	595	572	577	616	588	591	636	702	720	785	819	874	883	906	923	992	988	1,009	1,052	997	1,036	1,137	1,145	1,155
柏原市	358	332	331	313	296	313	307	319	342	306	352	352	485	493	505	524	558	552	562	682	706	737	805	812	893
羽曳野市	527	564	506	507	517	468	426	453	485	493	505	492	536	502	567	561	550	552	562	682	706	737	805	812	893
門真市	645	713	665	643	588	554	566	544	571	515	524	558	539	533	539	589	553	576	597	640	699	751	859	900	996
摂津市	476	487	530	500	521	560	546	561	537	491	549	561	502	508	520	554	555	543	543	546	546	590	597	651	677
高石市	270	260	260	259	266	278	259	253	297	307	288	307	312	309	326	364	335	346	399	384	395	434	478	478	538
藤井寺市	334	339	321	299	290	285	306	282	270	311	313	312	309	326	364	335	346	399	384	384	395	434	478	478	538
東大阪市	2,852	2,816	2,617	2,715	2,726	2,493	2,460	2,436	2,450	2,337	2,425	2,433	2,386	2,592	2,550	2,657	2,541	2,608	2,759	2,898	3,048	3,156	3,451	3,719	4,099
泉南市	290	294	254	273	253	247	243	238	270	245	251	258	274	265	308	294	317	339	315	319	331	396	414	479	476
四條畷市	283	248	259	262	261	223	265	249	290	260	257	247	272	273	293	302	292	297	321	302	338	385	447	481	454
交野市	351	379	355	350	310	314	340	318	360	381	364	355	443	409	407	406	404	436	458	451	508	541	583	596	693
大阪狭山市	289	262	235	241	245	240	290	287	318	302	303	348	322	335	340	378	335	350	388	403	419	407	445	467	531
阪南市	216	196	177	169	160	171	166	191	190	186	221	224	219	221	238	267	230	273	284	304	304	337	346	346	353
島本町	101	118	99	122	123	124	146	139	157	193	176	190	217	180	224	233	218	222	215	208	227	207	253	237	241
豊能町	39	33	38	51	53	43	32	51	44	58	53	69	64	69	70	77	76	68	82	71	87	84	84	100	106
能勢町	23	26	20	24	21	24	23	22	23	23	23	37	36	34	43	33	36	36	32	37	40	33	40	51	54
忠岡町	99	98	84	66	82	69	76	78	75	85	78	81	81	85	75	83	98	75	82	95	95	106	127	126	145
熊取町	177	172	181	177	148	146	176	182	187	201	227	205	230	242	241	245	291	257	267	313	285	268	343	333	370
田原町	49	38	45	40	43	41	35	38	39	51	35	40	44	44	49	54	34	43	50	51	57	60	65	73	76
岬町	68	51	42	43	44	37	39	52	47	40	45	47	55	65	71	60	66	58	68	70	87	82	99	95	106
太子町	58	52	45	41	53	51	49	48	46	44	46	59	47	64	62	68	60	69	55	65	76	70	86	91	113
河南町	65	56	51	49	57	46	42	57	58	68	62	71	55	67	67	76	80	74	86	82	94	89	103	115	100
千早赤阪村	20	14	12	19	6	14	6	12	14	13	12	14	14	12	17	21	20	19	21	26	20	24	30	30	30

注)当該月の推計人口を人口総数とし、同月の住民基本台帳上の年齢ごとの構成比を乗じて算出するため、各年齢別の計と合計(総数)が一致しないものがある。

表 4-15 市区町村別、年齢別女性人口(各歳別) (令和5年) ㉞

表 4-15 市区町村別、年齢別女性人口(各歳別) (令和5年) ㉞

令和5年10月1日現在

(単位:人)

市区町村	50歳	51歳	52歳	53歳	54歳	55歳	56歳	57歳	58歳	59歳	60歳	61歳	62歳	63歳	64歳	65歳	66歳	67歳	68歳	69歳	70歳	71歳	72歳	73歳	74歳
岸和田市	1,587	1,584	1,613	1,529	1,518	1,499	1,517	1,151	1,464	1,245	1,385	1,249	1,095	1,123	1,110	1,093	984	1,101	1,092	1,159	1,205	1,257	1,375	1,444	1,682
豊中市	3,535	3,534	3,410	3,254	3,254	3,276	3,069	2,392	3,087	2,728	2,599	2,430	2,282	2,172	2,199	2,173	1,934	2,036	1,988	2,100	2,205	2,339	2,463	2,618	3,247
池田市	914	910	893	917	826	822	747	583	813	701	728	637	608	605	576	590	581	551	578	602	594	640	682	740	900
吹田市	3,599	3,382	3,321	3,355	3,172	2,957	2,948	2,346	2,788	2,379	2,351	2,175	2,032	1,970	1,964	1,968	1,727	1,906	1,978	2,035	2,098	2,220	2,438	2,561	2,997
泉大津市	725	671	661	659	675	675	592	474	528	515	440	468	424	383	419	388	380	361	420	396	411	470	518	559	611
高槻市	3,134	3,058	3,029	2,835	2,857	2,714	2,603	2,050	2,376	2,139	2,059	2,107	1,906	1,888	1,881	1,856	1,810	1,873	1,943	1,946	2,137	2,409	2,657	2,790	3,250
貝塚市	765	764	726	771	682	645	642	531	634	587	537	533	474	486	512	467	442	463	463	486	545	499	563	568	675
守口市	1,203	1,212	1,227	1,189	1,187	1,088	1,099	832	1,062	953	927	835	777	714	731	684	676	714	692	809	825	836	940	959	1,232
枚方市	3,440	3,555	3,449	3,350	3,314	3,067	2,924	2,302	2,921	2,562	2,507	2,420	2,252	2,231	2,275	2,116	2,148	2,274	2,322	2,312	2,563	2,842	3,093	3,267	3,831
茨木市	2,702	2,550	2,491	2,479	2,227	2,235	2,135	1,653	1,909	1,752	1,674	1,445	1,445	1,435	1,487	1,410	1,312	1,400	1,469	1,409	1,612	1,694	1,792	1,988	2,275
八尾市	2,338	2,353	2,326	2,240	2,136	2,131	2,100	1,576	2,032	1,786	1,787	1,582	1,499	1,423	1,387	1,400	1,246	1,378	1,365	1,459	1,632	1,727	1,849	1,978	2,430
泉佐野市	877	840	849	820	813	777	829	595	711	706	686	622	553	564	547	556	476	578	587	579	577	617	678	712	781
富田林市	884	878	924	852	839	876	920	727	847	890	798	807	773	750	766	670	649	638	656	711	742	809	903	933	1,036
豊原市	2,105	2,081	2,046	1,983	1,929	1,815	1,691	1,392	1,603	1,463	1,424	1,376	1,260	1,203	1,177	1,203	1,115	1,182	1,238	1,320	1,419	1,497	1,805	1,919	2,370
河内長野市	792	798	810	783	782	763	791	560	765	687	738	692	698	716	774	721	723	743	716	809	796	844	897	939	1,193
松原市	1,007	1,039	1,055	1,086	986	977	926	711	906	791	715	727	675	630	612	633	545	613	623	640	727	786	807	945	1,083
大東市	1,139	1,060	1,057	1,027	1,014	921	915	717	917	797	742	677	621	587	590	571	540	622	640	676	669	778	865	880	1,020
和泉市	1,685	1,685	1,600	1,595	1,516	1,499	1,483	1,077	1,368	1,268	1,206	1,146	1,059	1,076	1,074	1,047	961	1,028	1,054	1,064	1,145	1,181	1,302	1,331	1,484
箕面市	1,245	1,176	1,146	1,141	1,078	1,074	991	787	911	830	761	758	814	733	716	747	709	736	757	728	730	785	892	968	1,121
柏原市	561	606	557	533	545	547	513	408	552	509	476	444	414	385	433	386	389	414	389	411	445	461	559	559	715
羽曳野市	984	943	930	916	930	868	945	633	804	814	704	733	596	646	622	634	590	611	631	679	760	755	850	855	1,101
門真市	1,135	1,101	1,113	1,046	1,025	989	914	751	911	854	697	679	618	581	595	566	532	552	566	611	694	778	871	943	1,120
摂津市	459	486	502	512	456	428	427	318	400	375	336	343	296	321	347	301	273	302	313	299	350	388	361	424	497
藤井寺市	577	533	544	551	538	548	485	413	477	465	379	373	364	388	378	340	322	356	318	389	391	401	468	491	584
東大阪市	4,278	4,381	4,294	4,174	3,989	3,965	3,801	3,005	3,622	3,412	3,142	2,896	2,835	2,717	2,634	2,483	2,295	2,422	2,578	2,648	2,780	3,058	3,415	3,665	4,301
泉南市	543	550	479	459	468	441	410	321	441	369	413	351	336	330	321	343	305	330	340	336	432	424	473	493	548
四條畷市	562	550	510	518	508	448	441	351	392	358	328	301	249	265	234	256	225	230	267	264	295	314	386	430	488
交野市	681	704	683	673	650	648	595	476	596	502	477	454	413	408	402	387	370	394	391	397	450	506	532	577	662
大阪狭山市	522	498	463	469	418	410	436	291	407	364	377	355	347	343	344	317	314	305	354	372	360	362	409	465	558
阪南市	442	402	404	384	405	374	387	300	363	332	329	327	333	311	332	330	351	355	368	372	417	419	482	471	515
島本町	254	247	255	232	237	223	233	170	207	207	191	177	200	173	196	164	159	193	198	197	206	235	261	251	280
豊能町	109	115	126	114	90	126	128	107	117	134	135	127	129	163	149	159	151	159	188	186	200	221	231	240	281
能勢町	62	58	63	64	81	63	78	73	65	85	69	52	57	75	85	83	72	86	88	75	79	77	112	106	123
忠岡町	150	159	141	124	139	131	130	88	114	112	101	89	91	86	92	93	80	72	80	91	103	120	125	120	151
熊取町	355	366	359	341	339	304	310	227	294	279	268	242	229	254	268	260	253	260	274	294	337	326	368	383	429
田尻町	80	60	81	65	58	62	58	37	33	41	52	40	33	39	39	28	35	45	37	28	28	50	44	48	74
岬町	110	109	115	120	114	111	115	97	115	116	117	95	77	91	95	109	88	108	120	98	119	132	153	147	182
太子町	103	109	119	106	90	112	102	75	104	99	92	76	79	87	86	87	76	72	85	77	78	100	111	103	135
河南町	113	135	128	122	110	121	122	86	120	124	103	115	90	103	105	106	100	74	106	95	113	127	102	128	151
千早赤阪村	34	34	34	21	44	29	28	24	28	29	28	25	38	31	29	35	40	39	29	29	38	51	69	57	49

注) 当該月の推計人口を人口総数とし、同月の住民基本台帳上の年齢ごとの構成比を乗じて算出するため、各年齢別の計と合計(総数)が一致しないものがある。

表 4-15 市区町村別、年齢別女性人口(各歳別) (令和5年) ⑧

表 4-15 市区町村別、年齢別女性人口(各歳別) (令和5年) ⑧

令和5年10月1日現在

(単位:人)

市区町村	75歳	76歳	77歳	78歳	79歳	80歳	81歳	82歳	83歳	84歳	85歳	86歳	87歳	88歳	89歳	90歳	91歳	92歳	93歳	94歳	95歳以上
岸和田市	1,596	1,569	900	1,011	1,286	1,275	1,233	1,241	975	858	846	852	785	655	553	539	478	366	315	245	679
豊中市	3,184	3,055	2,002	2,087	2,572	2,383	2,619	2,464	2,103	1,770	1,756	1,721	1,647	1,415	1,176	1,114	952	755	587	502	1,372
池田市	900	870	505	542	659	599	720	643	538	462	486	458	437	356	344	331	246	228	181	144	462
吹田市	3,063	2,777	1,612	1,831	2,185	2,064	2,105	2,126	1,747	1,532	1,529	1,462	1,404	1,210	1,033	859	811	585	502	431	1,172
泉大津市	633	565	402	383	457	431	454	437	360	318	294	304	318	231	206	192	161	127	99	67	233
高槻市	3,372	3,153	1,962	2,209	2,670	2,567	2,590	2,480	2,047	1,614	1,683	1,546	1,489	1,268	1,034	935	850	709	598	487	1,249
貝塚市	650	643	420	448	525	516	555	523	427	354	324	360	336	281	250	213	208	166	125	112	252
守口市	1,318	1,234	755	809	1,102	1,030	1,078	1,112	852	767	729	683	639	531	467	435	314	265	199	179	451
枚方市	3,776	3,552	2,169	2,310	2,933	2,620	2,742	2,565	2,151	1,705	1,605	1,588	1,487	1,230	1,156	939	834	704	539	514	1,238
茨木市	2,313	2,240	1,315	1,434	1,672	1,635	1,600	1,561	1,270	1,038	999	1,000	952	783	638	626	525	444	382	311	801
八尾市	2,291	2,327	1,370	1,574	2,005	1,807	1,967	1,885	1,530	1,248	1,302	1,233	1,103	928	774	721	606	507	356	299	804
泉佐野市	796	806	447	530	672	567	664	624	539	413	432	453	372	356	275	248	229	199	144	110	278
富田林市	1,017	1,018	569	658	776	751	767	753	608	514	497	482	478	439	348	328	253	229	164	146	448
寝屋川市	2,323	2,123	1,308	1,456	1,940	1,815	1,777	1,682	1,370	1,132	1,104	1,002	941	812	651	571	517	360	286	256	624
河内長野市	1,136	1,091	635	746	868	778	890	729	585	536	486	507	489	391	337	324	287	219	155	147	476
松原市	1,096	1,154	637	751	928	913	958	885	771	624	591	590	540	400	360	319	258	212	176	124	378
大東市	1,089	1,037	623	623	876	797	864	783	664	498	508	484	416	372	266	266	205	155	142	101	307
和泉市	1,554	1,466	839	903	1,168	1,059	990	976	841	676	656	685	604	530	424	422	330	267	221	193	547
箕面市	1,145	1,168	633	706	881	813	781	740	648	540	482	517	449	405	348	332	315	242	163	189	486
柏原市	693	627	344	401	502	479	511	437	384	296	315	297	297	244	199	189	127	131	106	74	219
羽曳野市	1,046	1,015	625	677	826	785	801	754	701	537	480	466	504	434	354	332	254	216	180	138	391
門真市	1,117	1,059	648	740	908	914	979	952	799	631	598	557	535	422	349	286	229	194	147	112	268
摂津市	739	695	435	503	591	609	594	524	439	321	348	287	226	226	212	176	134	126	82	85	203
高石市	486	433	297	295	363	364	347	371	315	247	219	227	235	197	184	142	119	108	97	77	165
藤井寺市	570	541	321	390	452	413	467	424	358	316	290	274	256	219	192	178	150	136	92	96	225
東大阪市	4,302	4,366	2,506	2,882	3,521	3,353	3,481	3,439	2,793	2,321	2,303	2,199	2,140	1,791	1,450	1,315	1,098	808	677	527	1,388
泉南市	552	547	325	367	451	414	410	400	303	266	250	255	253	192	166	157	141	99	100	65	207
交野市	520	472	311	348	407	372	382	345	310	233	230	208	173	156	131	118	100	81	54	57	153
四條畷市	687	693	448	495	571	538	522	493	399	344	318	318	256	227	183	154	139	121	96	85	211
大阪狭山市	532	508	303	335	446	368	371	346	295	257	233	258	246	180	184	160	131	124	74	84	206
阪南市	542	533	281	349	427	380	401	371	297	229	241	214	194	159	148	147	137	102	77	70	174
島本町	260	279	157	185	192	206	198	158	155	108	111	139	105	102	66	70	55	69	47	43	116
豊能町	272	265	162	179	204	195	192	174	126	90	91	103	102	83	73	55	54	43	42	45	103
能勢町	112	110	54	69	75	60	66	66	59	42	52	41	39	42	38	36	34	41	20	15	68
忠岡町	135	122	90	95	119	116	101	113	89	86	70	90	84	72	57	37	36	40	29	25	70
熊取町	417	414	256	246	298	268	266	218	199	175	164	134	137	117	101	87	83	68	60	61	143
田尻町	55	50	38	38	51	43	45	44	41	32	25	27	35	23	32	26	30	17	11	10	29
岬町	188	171	84	134	122	160	145	132	118	81	81	75	90	79	68	73	61	50	44	29	79
太子町	115	118	65	76	98	61	88	86	57	55	49	52	41	40	39	43	41	26	21	20	49
河南町	146	143	88	99	119	99	128	103	91	90	69	74	85	77	48	55	38	34	30	22	64
千早赤阪村	78	73	49	41	52	46	42	58	34	31	27	31	34	25	19	21	17	9	13	10	26

注)当該月の推計人口を人口総数とし、同月の住民基本台帳上の年齢ごとの構成比を乗じて算出するため、各年齢別の計と合計(総数)が一致しないものがある。

統計に関する情報がてんこ盛り！ 「大阪府の統計情報」



大阪府が有する様々な統計情報を中心としたポータルサイトです

皆様の「知りたい」にお応えするため、より見やすく・親しみやすく・探しやすくなるよう、トップページをリニューアルしました。スマホ・パソコンどちらでも見やすいレイアウトになっています。

大阪の姿を『数字』で知りたいとき、どうぞご覧ください。

- 「今のおおさか見てみる値！」

統計課が毎月調査・公表している主要 4 指標をトップページで紹介

*人口、消費者物価、雇用・給与・労働時間、工業生産・出荷・在庫

大阪府の統計情報



- ページトップに「調査名」「分野」「キーワード」など 5 つの「探す」ボタンを設置

- 最近の統計は Excel ファイルで掲載 *全てではありません

- 大阪の姿がグラフで分かるハンディな冊子「データおおさか」をダウンロードできます



大阪府総務部統計課 人口・社会グループ

〒559-8555 大阪市住之江区南港北 1-14-16

大阪府咲洲庁舎（さきしまコスモタワー）19 階

T E L 06-6941-0351（内線 2334）

F A X 06-6614-6921