

令和2年4月29日

大阪府立中之島図書館 館長 殿

大阪府羽曳野市伊賀5丁目1番1号  
株式会社ウ  
代表取締役 黒川

大阪府立中之島図書館  
令和元年度 事業報告書

別添のとおり報告致します。

< 来館者数 >

区分	4月	5月	6月	7月	8月	9月	10月	11月	12月	1月	2月	3月	合計
	入館者数(人)	29,532	34,480	29,034	31,669	30,397	28,971	30,903	33,131	31,603	25,695	25,156	0
	30,073	39,785	29,492	28,904	32,251	26,563	33,847	31,218	28,748	24,151	29,348	32,547	366,927
	▲ 541	▲ 5,305	▲ 458	2,765	▲ 1,854	2,408	▲ 2,944	1,913	2,855	1,544	▲ 4,192	-	▲ 3,809
	98	87	98	110	94	109	91	106	110	106	86	0	90
来館者数(人)	1,790	5,373	2,163	3,473	4,986	1,771	2,921	5,127	5,688	2,572	3,395	0	39,259
	3,668	5,678	3,144	3,283	3,181	4,304	6,522	4,506	3,516	2,300	4,424	4,869	49,395
	49	95	69	106	157	41	45	114	162	112	77	0	79

< 稼働コマ数 稼働率 >

区分	4月	5月	6月	7月	8月	9月	10月	11月	12月	1月	2月	3月	合計
	利用可能コマ数	240.0	244.0	240.0	260.0	250.0	230.0	252.0	248.0	260.0	220.0	230.0	0.0
貸付外利用コマ数(実績)	167.0	148.0	203.0	44.0	226.0	201.0	115.0	140.0	196.0	103.5	143.5	0.0	1,687.0
一般貸付利用可能枠	73.0	96.0	37.0	216.0	24.0	29.0	137.0	108.0	64.0	116.5	86.5	0.0	987.0
一般貸付実績	3.0	7.0	7.0	60.0	10.0	14.0	85.0	39.0	7.0	68.0	3.0	0.0	303.0
利用可能コマ数	240.0	244.0	240.0	260.0	250.0	230.0	235.0	248.0	261.0	220.0	230.0	1.5	2,659.5
貸付外利用コマ数(実績)	240.0	205.0	188.0	225.5	203.5	171.0	187.5	112.0	65.8	76.5	161.0	1.5	1,837.3
一般貸付利用可能枠	0.0	39.0	52.0	34.5	46.5	59.0	47.5	136.0	195.3	143.5	69.0	0.0	822.3
一般貸付実績	0.0	0.0	0.0	0.0	0.0	15.0	5.0	42.0	7.0	6.0	8.0	0.0	83.0
利用可能コマ数	240.0	220.0	240.0	260.0	250.0	230.0	231.5	251.0	240.0	220.0	230.0	0.0	2,612.5
貸付外利用コマ数(実績)	14.5	22.5	23.0	37.0	11.0	40.0	29.0	23.0	30.5	34.5	25.5	0.0	290.5
一般貸付利用可能枠	225.5	197.5	217.0	223.0	239.0	190.0	202.5	228.0	209.5	185.5	204.5	0.0	2,322.0
一般貸付実績	4.0	6.0	33.5	23.5	4.0	26.5	13.0	46.0	11.0	0.0	3.0	0.0	170.5
多目的ｽﾍﾞｰｽ-1 (ﾌﾝｸﾞﾙﾝｽﾍﾞｰｽ-1)	4.11	7.29	18.92	27.78	41.67	48.28	62.04	36.11	10.94	58.37	3.47	0.00	26.58
多目的ｽﾍﾞｰｽ-2 (ﾌﾝｸﾞﾙﾝｽﾍﾞｰｽ-2)	0.00	0.00	0.00	0.00	0.00	25.42	10.53	30.88	3.59	4.18	11.59	0.00	7.18
多目的ｽﾍﾞｰｽ-3 (貸会議室)	1.77	3.04	15.44	10.54	1.67	13.95	6.42	20.18	5.25	0.00	1.47	0.00	6.64

スペース稼働率計	3部屋平均値(単月)	1.96	3.44	11.45	12.77	14.45	29.22	26.33	29.06	20.85	5.51	0.00	
	3部屋平均値累計(4月～n月)	1.96	2.70	5.62	7.41	8.82	12.22	14.23	16.09	15.61	14.70	13.47	

※稼働率の算定方法 部屋別単月：一般貸付コマ数/一般貸付可能コマ数 (※一般貸付可能コマ数 = 稼働可能コマ数 - 貸付外利用コマ数実績) 和元年度指定管理運営業務評価票 年間稼働率 目標 10.63

※スペース稼働率計：3部屋稼働率の平均値

※稼働コマ数について、1時間を1コマとする(30分単位の延長があった場合は 数値0.5も発生する)

※多目的スペース各室の利用内訳は、次項にて記載。

<レンタルスペース別 利用内訳>

多目的スペース (レゾナンス)	利用内訳												合計	
	4月	5月	6月	7月	8月	9月	10月	11月	12月	1月	2月	3月		
多目的スペース-1 (レゾナンス-1)	稼働時間数計(コマ数)													
	一般貸付	170.0	155.0	210.0	104.0	236.0	215.0	200.0	179.0	203.0	171.5	146.5	0.0	1,990.0
	講演・講義	3.0	7.0	7.0	60.0	10.0	14.0	85.0	39.0	7.0	68.0	3.0	0.0	303.0
	文化講座	0.0	0.0	0.0	0.0	0.0	0.0	0.0	0.0	0.0	0.0	0.0	0.0	0.0
	歴史講座	9.0	66.5	0.0	0.0	6.0	0.0	5.0	1.0	10.5	4.5	3.5	0.0	106.0
	ビジネス講座	0.0	0.0	2.5	0.0	0.0	0.0	0.0	0.0	0.0	0.0	0.0	0.0	2.5
	展示	156.0	24.0	192.5	44.0	220.0	200.0	110.0	136.5	185.5	99.0	0.0	0.0	1,367.5
	映画・絵画	0.0	0.0	0.0	0.0	0.0	0.0	0.0	0.0	0.0	0.0	0.0	0.0	0.0
	連携イベント	2.0	57.5	8.0	0.0	0.0	1.0	0.0	2.5	0.0	0.0	140.0	0.0	211.0
	指定管理者(研修・自主事業)	0.0	0.0	0.0	0.0	0.0	0.0	0.0	0.0	0.0	0.0	0.0	0.0	0.0
その他	0.0	0.0	0.0	0.0	0.0	0.0	0.0	0.0	0.0	0.0	0.0	0.0	0.0	
	240.0	205.0	188.0	225.5	203.5	186.0	192.5	154.0	72.8	82.5	169.0	1.5	1,920.3	
多目的スペース-2 (レゾナンス-2)	稼働時間数計(コマ数)													
	一般貸付	0.0	0.0	0.0	0.0	0.0	15.0	5.0	42.0	7.0	6.0	8.0	0.0	83.0
	講演・講義	0.0	0.0	0.0	0.0	2.0	0.0	0.0	0.0	0.0	3.5	6.0	0.0	11.5
	文化講座	0.0	1.0	16.0	5.5	11.5	7.5	7.5	10.0	2.5	1.0	5.0	0.0	67.5
	歴史講座	0.0	0.0	0.0	0.0	0.0	0.0	0.0	0.0	0.0	0.0	0.0	0.0	0.0
	ビジネス講座	0.0	0.0	0.0	0.0	0.0	0.0	0.0	0.0	0.0	0.0	0.0	0.0	0.0
	展示	240.0	180.0	170.0	220.0	190.0	160.0	180.0	100.0	0.0	72.0	150.0	0.0	1,662.0
	映画・絵画	0.0	0.0	0.0	0.0	0.0	0.0	0.0	0.0	0.0	0.0	0.0	0.0	0.0
	連携イベント	0.0	24.0	2.0	0.0	0.0	0.0	0.0	0.0	3.0	0.0	0.0	1.5	30.5
	指定管理者(研修・自主事業)	0.0	0.0	0.0	0.0	0.0	3.5	0.0	2.0	60.3	0.0	0.0	0.0	65.8
その他	0.0	0.0	0.0	0.0	0.0	0.0	0.0	0.0	0.0	0.0	0.0	0.0	0.0	
	18.5	28.5	56.5	60.5	15.0	66.5	42.0	69.0	41.5	34.5	28.5	0.0	461.0	
多目的スペース-3 (貸会議室)	稼働時間数計(コマ数)													
	一般貸付	4.0	6.0	33.5	23.5	4.0	26.5	13.0	46.0	11.0	0.0	3.0	0.0	170.5
	講演・講義	0.0	2.5	0.0	5.5	0.0	2.0	0.0	0.0	0.0	0.0	0.0	0.0	10.0
	文化講座	3.0	3.0	4.5	3.0	3.0	4.5	3.0	6.0	3.0	3.0	0.0	0.0	36.0
	歴史講座	1.5	0.0	1.5	0.0	1.5	0.0	0.0	0.0	3.0	0.0	4.5	0.0	12.0
	ビジネス講座	0.0	0.0	0.0	1.5	1.5	0.0	0.0	0.0	0.0	0.0	0.0	0.0	3.0
	展示	0.0	0.0	0.0	0.0	0.0	0.0	0.0	0.0	0.0	0.0	0.0	0.0	0.0
	映画・絵画	0.0	3.0	0.0	0.0	0.0	0.0	0.0	0.0	0.0	0.0	0.0	0.0	3.0
	連携イベント	1.5	0.0	0.0	0.0	0.0	0.0	0.0	0.0	4.5	3.0	0.0	0.0	9.0
	指定管理者(研修・自主事業)	0.0	0.0	0.0	0.0	0.0	0.0	0.0	0.0	0.0	0.0	0.0	0.0	0.0
図書館利用	8.5	14.0	17.0	27.0	5.0	33.5	23.0	17.0	20.0	28.5	21.0	0.0	214.5	
その他	0.0	0.0	0.0	0.0	0.0	0.0	3.0	0.0	0.0	0.0	0.0	0.0	3.0	

※文化事業には「論語塾」を含みます。  
 ※指定管理者(研修・自主事業)には、自主事業の他に、社員への研修で使用したものを含みます。  
 ※図書館利用は、図書館が単独で行う講座等の事業を意味します。

文化事業実績（イベント・展示）

1. 展示室の展示

実施期間（実施日）	企画区分	イベント・展示名	回数	有料	無料	定員数 申込者数	出演者、協賛者、場所等	来館者数		参加比率 上:対定員 下:対参加数
								参加者数	参加者数	
4月16日 - 4月30日	単独	緑のトラス展	1	○	○		協賛：緑のトラス協会、(株)アスウェル 場所：3F 展示室	1,790		-
5月1日 - 5月11日	共同	緑のトラス メルヘンりえこ能勢のいきもの作品展	1	○	○		協賛：緑のトラス協会、(株)アスウェル 場所：3F 展示室	2,541		-
5月14日 - 5月31日	共同	緑のトラス 木をつかい森林を活かそう	1	○	○		協賛：緑のトラス協会、(株)アスウェル 場所：3F 展示室	2,832		-
6月14日 - 6月30日	共同	江戸時代大坂の医学と医療	1	○	○	-	3F 展示室	2,163		-
7月1日 - 7月31日	共同	江戸時代大坂の医学と医療	1	○	○	-	3F 展示室	3,473		-
8月1日 - 8月31日	単独	景観模型	1	○	○		3F 展示室	4,986		-
9月9日 - 9月18日	単独	正岡子規を支えた明治の外交官 加藤拓川の足跡	1	○	○	-	3F 展示室	1,771		-
10月1日 - 10月31日	単独	鉄道展(平成の30年間に走りぬいた車輛たち)	1	○	○	-	3F 展示室	2,921		-
11月1日 - 11月30日	単独	上方文化としての大坂花街展	1	○	○	-	3F 展示室	5,127		-
12月7日 - 12月27日	単独	大阪のいちびりさん集まりまし展	1	○	○	-	3F 展示室	5,688		-
1月1日 - 1月31日	単独	司書部	1	○	○	-	3F 展示室	2,572		-
2月1日 - 2019/2/29	共同	司書部 二世没後80年 大阪の浮世絵師 長谷川貞信展	1			-	3F 展示室	3,395		-
1. 展示室の展示 小計								39,259		



2. 多目的スペースを活用した講座・イベント

5月11日	-	5月11日	単独	手話講座	1	○	24	講師：桃山学院大学 手話部 場所：レンタルスペース2	20	83.3%
5月11日	-	5月11日	共同	緑のトラスト講演会	1	○	21	講師：緑のトラスト協会 場所：貸会議室(別館)	61	95.2%
5月16日	-	5月16日	単独	あじわいのある筆ペン書道	1	○	10	講師：てらさわひろみ氏 場所：レンタルスペース1(B)	10	100.0%
5月18日	-	5月18日	単独	論語塾	1	○	18	講師：谷口利広氏 場所：貸会議室(別館)	18	100.0%
5月20日	-	5月23日	単独	ゆきえもじミュージアム	1	○		講師：花咲幸絵氏 場所：レンタルスペース1(A, B, C)	499	-
5月25日	-	5月25日	単独	図書館でワークショップ(製本)	2	○	20	講師：アトリエアルド 市田文子氏 場所：レンタルスペース1(B, C)	20	100.0%
5月25日	-	5月25日	単独	大阪学入門3	1	○	90	講師：前垣和義氏 場所：貸会議室(別館)	78	86.7%
6月1日	-	6月30日	単独	川口居留地展(常設)	1	○	-	主催：株式会社アスウェル 場所：レンタルスペース2	2,106	-
6月4日	-	6月29日	単独	なにわ銭湯いろはカルタ展	1	○	-	共催：ラッキー植松氏 場所：レンタルスペース1(A)	2,766	-
6月1日	-	6月11日	単独	手話講座	1	○	24	講師：桃山学院大学 手話部 場所：レンタルスペース2	15	62.5%
6月1日	-	6月1日	単独	論語塾	1	○	60	講師：谷口利広氏 場所：貸会議室(別館)	18	30.0%
6月6日	-	6月6日	単独	あじわいのある筆ペン書道	1	○	16	講師：てらさわひろみ氏 場所：レンタルスペース1(B)	2	12.5%
6月8日	-	6月8日	単独	アロマ講座	1	○	2	講師：西山章子氏 場所：レンタルスペース1(C)	10	100.0%
6月8日	-	6月8日	単独	淀屋講座	1	○	90	講師：蒲田健三氏(淀屋研究会 副会長) 場所：貸会議室(別館)	72	80.0%
6月15日	-	6月15日	単独	論語塾	1	○	60	講師：谷口利広氏 場所：貸会議室(別館)	12	20.0%
6月20日	-	6月20日	単独	あじわいのある筆ペン書道	1	○	16	講師：てらさわひろみ氏 場所：レンタルスペース1(B)	6	37.5%
							6			100.0%



2. 多目的スペースを活用した講座・イベント

8月3日	-	8月3日	単独	アロマ講座	1	○	10	講師：西山章子氏 場所：レンタルスペース1 (C)	7	70.0%
8月3日	-	8月3日	単独	論語塾	1	○	7	講師：谷口利広氏 場所：貸会議室(別館)	14	100.0%
8月7日	-	8月7日	共同	ビジネス講座	1	○	50	講師：竹上和見氏 場所：貸会議室(別館)	14	28.0%
8月8日	-	8月8日	単独	あじわいのある筆ペン書道	1	○	32	講師：てらさわひろみ氏 場所：レンタルスペース1 (B)	10	43.8%
8月10日	-	8月10日	単独	淀屋講座	1	○	90	講師：蒲田健三氏(淀屋研究会 副会長) 場所：貸会議室(別館)	56	62.2%
8月10日	-	8月10日	単独	こども面白サイエンスカフェin中之島 パート1	1	○	90	講師：長野八久氏をはじめとする理科の先生 場所：レンタルスペース2	20	50.0%
8月17日	-	8月17日	単独	論語塾	1	○	20	講師：谷口利広氏 場所：貸会議室(別館)	19	100.0%
8月17日	-	8月17日	単独	こども面白サイエンスカフェin中之島 パート2	1	○	40	講師：長野八久氏をはじめとする理科の先生 場所：レンタルスペース2	26	65.0%
8月24日	-	8月24日	単独	図書館でワークショップ ネコポーチ	3	○	28	講師：THA CAT to go project 場所：レンタルスペース1	18	100.0%
8月24日	-	8月24日	単独	ヤマトタケル白鳥伝説	1	○	18	講師：近つ飛鳥政経研究会会長 田中もとかず氏 場所：レンタルスペース2	46	100.0%
9月1日	-	9月30日	単独	川口居留地展(常設)	1	○	60	主催：株式会社アスウェル 場所：レンタルスペース2	1,312	76.7%
9月3日	-	9月30日	単独	パネルでみる 世界の景観模型	1	○	49	主催：株式会社アスウェル 場所：レンタルスペース1 (A)	2,577	93.9%
9月5日	-	9月5日	単独	あじわいのある筆ペン書道	1	○	8	講師：てらさわひろみ氏 場所：レンタルスペース1 (B)	8	-
9月7日	-	9月7日	単独	手話講座	1	○	24	講師：桃山学院大学 手話部 ピエロ 場所：レンタルスペース2	17	100.0%
9月7日	-	9月7日	単独	論語塾	1	○	24	講師：谷口利広氏 場所：貸会議室(別館)	17	70.8%
9月11日	-	9月11日	単独	「祖父 加藤拓川の交遊と足跡」	1	○	90	講師：正岡 明氏 場所：貸会議室(別館)	80	88.9%
							80			100.0%



2. 多目的スペースを活用した講座・イベント

9月12日	-	9月12日	単独	あじわいのある筆ペン書道	1	○			講師：てらさわひろみ氏 場所：レンタルスペース1(B)	7	100.0%
9月21日	-	9月21日	単独	論語塾	1	○			講師：谷口利広氏 場所：貸会議室(別館)	18	100.0%
9月28日	-	9月28日	単独	大阪学入門 3	1	○			講師：前垣和義氏 場所：貸会議室(別館)	71	78.9%
10月1日	-	10月31日	単独	川口居留地展(常設)	1	○			主催：株式会社アスウェル 場所：レンタルスペース2	2,246	-
10月3日	-	10月3日	単独	あじわいのある筆ペン書道	1	○			講師：てらさわひろみ氏 場所：レンタルスペース2	7	100.0%
10月5日	-	10月5日	単独	論語塾	1	○			講師：谷口利広氏 場所：レンタルスペース2	18	100.0%
10月5日	-	10月5日	単独	手話講座	1	○			講師：桃山学院大学 手話部 ビエロ 場所：レンタルスペース(1A)	18	75.0%
10月5日	-	10月5日	単独	大阪の魅力再発見講座3	1	○			講師：行俊良雄氏/大阪検定 場所：貸会議室(別館)	75	83.3%
10月17日	-	10月17日	単独	あじわいのある筆ペン書道	2	○			講師：てらさわひろみ氏 場所：レンタルスペース2	14	100.0%
10月19日	-	10月19日	単独	論語塾	1	○			講師：谷口利広氏 場所：レンタルスペース2	17	100.0%
10月19日	-	10月19日	単独	大阪の魅力再発見講座3	1	○			講師：村田幸雄氏/大阪検定 場所：貸会議室(別館)	78	86.7%
10月19日	-	10月19日	単独	図書館でワークショップ 酒粕石けんをつくる	2	○			講師：SAKURA LABO 桜井敬子氏 場所：レンタルスペース1(A)	24	100.0%
10月3日	-	10月28日	単独	パネルでみる 世界の景観模型2	1	○			主催：株式会社アスウェル 場所：レンタルスペース1(A)	1,788	-
11月1日	-	11月30日	単独	川口居留地展(常設)	1	○			主催：株式会社アスウェル 場所：レンタルスペース2	1,818	-
11月2日	-	11月2日	単独	手話講座	1	○			講師：桃山学院大学 手話部 ビエロ 場所：レンタルスペース(1A)	23	95.8%
11月2日	-	11月2日	単独	論語塾	1	○			講師：谷口利広氏 場所：レンタルスペース2	14	100.0%

2. 多目的スペースを活用した講座・イベント

11月2日	-	11月2日	単独	大阪の魅力再発見講座3	1	○	90	講師：前阪恵造氏／大阪検定 場所：貸会議室(別館)	57	63.3%
11月6日	-	11月6日	共同	くずし字講座	1	○	60	講師：鈴木敦子氏 場所：レンタルスペース2	58	96.7%
11月7日	-	11月7日	単独	あじわいのある筆ペン書道	1	○	6	講師：てらさわ ひろみ氏 場所：レンタルスペース2	6	100.0%
11月9日	-	11月9日	単独	大阪の魅力再発見講座3	1	○	90	講師：酒井裕一氏／大阪検定 場所：貸会議室(別館)	67	74.4%
11月14日	-	11月14日	単独	あじわいのある筆ペン書道	2	○	15	講師：てらさわ ひろみ氏 場所：レンタルスペース2	15	100.0%
11月16日	-	11月16日	単独	論語塾	1	○	18	講師：谷口利広氏 場所：レンタルスペース2	18	100.0%
11月16日	-	11月16日	単独	大阪の魅力再発見講座3	1	○	90	講師：湯川敏男氏／大阪検定 場所：貸会議室(別館)	78	86.7%
11月16日	-	11月16日	単独	大阪の花街展 ギャラリートーク	1	○	—	講師：四代目 旭堂南陵氏 西川流 西川梅十三氏 場所：展示室	30	—
11月16日	-	11月16日	単独	色町の歌鑑賞会	1	○	60	講師：四代目旭堂南陵氏、古川武志氏 場所：レンタルスペース2	22	36.7%
11月30日	-	11月30日	単独	大阪学入門3	1	○	20	講師：前垣和義 場所：貸会議室(別館)	68	110.0%
11月5日	-	11月14日	単独	なにわ名所図会 第一幕	1	○	90	講師：前垣和義 場所：貸会議室(別館)	68	75.6%
11月18日	-	11月30日	単独	なにわ名所図会 第二幕	1	○	—	酒井南斎氏 場所：レンタルスペース1	1,238	—
12月4日	-	12月4日	共同	くずし字講座	1	○	60	講師：鈴木敦子氏 場所：レンタルスペース2	53	88.3%
12月5日	-	12月5日	単独	あじわいのある筆ペン書道	1	○	61	講師：鈴木敦子氏 場所：レンタルスペース2	53	86.9%
12月7日	-	12月7日	単独	手話講座	1	○	—	講師：てらさわ ひろみ氏 場所：レンタルスペース1	5	—
12月7日	-	12月7日	単独	論語塾	1	○	6	講師：てらさわ ひろみ氏 場所：レンタルスペース1	5	83.3%
12月7日	-	12月7日	単独	手話講座	1	○	24	講師：桃山学院大学 手話部 場所：レンタルスペース2	15	62.5%
12月7日	-	12月7日	単独	論語塾	1	○	24	講師：桃山学院大学 手話部 場所：レンタルスペース2	15	62.5%
12月7日	-	12月7日	単独	論語塾	1	○	—	講師：谷口利広氏 場所：貸会議室(別館)	20	—
12月7日	-	12月7日	単独	論語塾	1	○	20	講師：谷口利広氏 場所：貸会議室(別館)	20	100.0%

2. 多目的スペースを活用した講座・イベント

12月7日 - 12月7日	単独	図書館でワークショップ	折り形	2	○	20	講師:ラッピング工房02 主宰 尾崎聡子氏 場所:レンタルスペース1	12	60.0% 100.0%
12月9日 - 12月9日	共同	中級古文書講座		1	○	80	講師:野高宏之氏 (奈良県立大学 教授) 場所:貸会議室(別館)	74	92.5% 92.5%
12月12日 - 12月12日	単独	あじわいのある筆ペン書道		2	○	15	講師:てらさわ ひろみ氏 場所:レンタルスペース1	15	100.0%
12月13日 - 12月13日	単独	指ヨガ講座		1	○	30	講師:木下友恵氏 場所:レンタルスペース2	11	36.7% 100.0%
12月14日 - 12月14日	単独	アロマ講座		1	○	10	講師:西山草子氏 場所:レンタルスペース1(C)	9	90.0% 90.0%
12月14日 - 12月14日	単独	淀屋講座		1	○	90	講師:蒲田健三氏(淀屋研究会 副会長) 場所:貸会議室(別館)	71	78.9% 78.9%
12月16日 - 12月16日	共同	中級古文書講座		1	○	90	講師:野高宏之氏 (奈良県立大学 教授) 場所:貸会議室(別館)	74	82.2% 82.2%
12月21日 - 12月21日	単独	論語塾		1	○	19	講師:谷口利広氏 場所:貸会議室(別館)	19	100.0%
12月23日 - 12月23日	共同	中級古文書講座		1	○	90	講師:野高宏之氏 (奈良県立大学 教授) 場所:貸会議室(別館)	74	82.2% 82.2%
12月25日 - 12月25日	共同	くずし字講座		1	○	90	講師:鈴木敦子氏 場所:レンタルスペース2	52	57.8% 57.8%
12月28日 - 12月28日	単独	淀屋講座		1	○	90	講師:蒲田健三氏(淀屋研究会 副会長) 場所:貸会議室(別館)	59	65.6% 65.6%
12月2日 - 12月6日	単独	なにわ名所図会 第二幕		1	○	474	酒井南斎氏 場所:レンタルスペース1	474	-
12月10日 - 12月26日	単独	市原 卓生 展		1	○	2,691	市原卓生氏 場所:レンタルスペース1	2,691	-
1月1日 - 1月31日	単独	川口居留地展(常設)		1	○	1,373	主催:株式会社アスエル 場所:レンタルスペース2	1,373	-
1月6日 - 1月18日	単独	鉄道写真展		1	○	1,482	主催:株式会社アスエル 場所:レンタルスペース1	1,482	-
1月9日 - 1月9日	単独	あじわいのある筆ペン書道		1	○	10	講師:てらさわ ひろみ氏 場所:レンタルスペース1	10	100.0%

2. 多目的スペースを活用した講座・イベント

1月11日	-	1月11日	単独	手話講座		1	○	24	講師：桃山学院大学 手話部 場所：レンタルスペース2	16	66.7%
1月16日	-	1月16日	単独	あじわいのある筆ペン書道		2	○	12	講師：てらさわ ひろみ氏 場所：レンタルスペース1	12	100.0%
1月18日	-	1月17日	単独	指ヨガ講座		1	○	30	講師：木下友恵氏 場所：レンタルスペース2	11	36.7%
1月18日	-	1月18日	単独	論語塾		1	○	12	講師：谷口利広氏 場所：貸会議室(別館)	20	91.7%
1月20日	-	1月20日	共同	中級古文書講座		1	○	90	講師：野高宏之氏 (奈良県立大学 教授) 場所：貸会議室(別館)	68	75.6%
1月25日	-	1月25日	単独	大阪学入門3		1	○	90	講師：前垣和義氏 場所：貸会議室(別館)	59	65.6%
1月25日	-	1月25日	単独	谷口利広先生講演「いまなぜ論語なのか？」		1	○	60	講師：谷口利広氏 場所：レンタルスペース2	46	76.7%
1月29日	-	1月29日	単独	自分史サロン		1	○	47	講師：福山耕治氏 場所：レンタルスペース2	26	97.9%
2月1日	-	2/29	単独	川口居留地展(常設)		1	○	30	講師：福山耕治氏 場所：レンタルスペース1	26	86.7%
2月1日	-	2月1日	単独	手話講座		1	○	30	主催：株式会社アスウェル 場所：レンタルスペース2	1,733	86.7%
2月1日	-	2月1日	単独	論語塾		1	○	24	講師：桃山学院大学 手話部 場所：レンタルスペース2	19	79.2%
2月4日	-	2月4日	単独	自分史サロン		1	○	24	講師：谷口利広氏 場所：貸会議室(別館)	19	79.2%
2月6日	-	2月6日	単独	あじわいのある筆ペン書道		1	○	19	講師：谷口利広氏 場所：貸会議室(別館)	19	100.0%
2月8日	-	2月8日	単独	アロマ講座		1	○	30	講師：福山耕治氏 場所：レンタルスペース1	17	56.7%
2月8日	-	2月8日	単独	淀屋講座		1	○	30	講師：てらさわ ひろみ氏 場所：レンタルスペース1	8	56.7%
2月12日	-	2月12日	単独	自分史サロン		1	○	8	講師：西山草子氏 場所：レンタルスペース1(C)	5	100.0%
						1	○	10	講師：蒲田健三氏(淀屋研究会 副会長) 場所：貸会議室(別館)	50	50.0%
						1	○	6	講師：福山耕治氏 場所：レンタルスペース1	50	83.3%
						1	○	90	講師：福山耕治氏 場所：レンタルスペース1	50	55.6%
						1	○	90	講師：福山耕治氏 場所：レンタルスペース1	50	55.6%
						1	○	30	講師：福山耕治氏 場所：レンタルスペース1	16	53.3%
						1	○	30	講師：福山耕治氏 場所：レンタルスペース1	16	53.3%

2. 多目的スペースを活用した講座・イベント

2月13日	-	2月13日	単独	あじわいのある筆ペン書道	2	○	12	講師：てらさわ ひろみ氏 場所：レンタルスペース1	12	100.0%
2月15日	-	2月15日	単独	論語塾	1	○	15	講師：谷口利広氏 場所：貸会議室(別館)	15	100.0%
2月19日	-	2月19日	単独	自分史サロン	1	○	30	講師：福山耕治氏 場所：レンタルスペース1	15	50.0%
2月21日	-	2月21日	単独	指ヨガ講座	1	○	30	講師：木下女恵氏 場所：レンタルスペース2	11	36.7%
2月22日	-	2月22日	単独	作ろう！たのしい！とびだす絵本	2	○	30	講師：「ルピナス」長澤千恵美氏 場所：レンタルスペース2	1	3.3%
2月26日	-	2月26日	単独	自分史サロン	1	○	30	講師：福山耕治氏 場所：レンタルスペース1	16	53.3%
3月4日	-	3月28日	単独	今宮戎俳句展 (コロナウイルスの影響により 4月6日 開場予定)	1	○	-	主催：株式会社アスウェル 場所：レンタルスペース1	-	-
3月1日	-	3月31日	単独	川口居留地展(常設) (コロナウイルスの影響により 4月6日 開場予定)	1	○	-	主催：株式会社アスウェル 場所：レンタルスペース2	-	-
3月5日	-	3月5日	単独	あじわいのある筆ペン書道 (コロナウイルスの影響により中止)	1	○	-	講師：てらさわ ひろみ氏 場所：レンタルスペース1	-	-
3月7日	-	3月7日	単独	手話講座 (コロナウイルスの影響により中止)	1	○	-	講師：桃山学院大学 手話部 場所：レンタルスペース2	-	-
3月7日	-	3月7日	単独	論語塾 (コロナウイルスの影響により中止)	1	○	-	講師：谷口利広氏 場所：貸会議室(別館)	-	-
3月7日	-	3月7日	単独	図書館でワークショップ 紫根石験をつくる (コロナウイルスの影響により延期)	2	○	-	講師：桜井 敬子氏 場所：レンタルスペース1	-	-
3月19日	-	3月19日	単独	あじわいのある筆ペン書道 (コロナウイルスの影響により中止)	2	○	-	講師：てらさわ ひろみ氏 場所：レンタルスペース1	-	-
3月21日	-	3月21日	単独	論語塾 (コロナウイルスの影響により中止)	1	○	-	講師：谷口利広氏 場所：貸会議室(別館)	-	-
3月28日	-	3月28日	単独	大阪学入門3 (コロナウイルスの影響により中止)	1	○	-	講師：前阪和義氏 場所：貸会議室(別館)	-	-
2. 多目的スペースを活用した講座・イベント 小計					158				50,224	

3. 館全体の活用・近隣施設との連携イベント

4月16日	-	4月16日	共同	大阪あそぼ	1	○	4	講師：大阪あそ歩 ガイド：井川聡江さま 場所：レンタルスペース1 (B)	4	100.0%
5月18日	-	5月18日	共同	大阪あそぼ	1	○	3	講師：大阪あそ歩 ガイド：山田重昭さま 場所：レンタルスペース1 (B)	3	100.0%
5月27日	-	5月31日	共同	パネル展示 (キテミテ 中之島)	1	○		協賛：玉登様・京阪電鉄(株)、アスウエル 場所：レンタルスペース1 (A)	671	-
6月1日	-	6月1日	単独	パネル展示 (キテミテ 中之島)	1	○	-	協賛：玉登様・京阪電鉄(株)、アスウエル 場所：レンタルスペース1 (A)	223	-
6月1日	-	6月1日	単独	大阪あそぼ	1	○	20 4	レンタルスペース1 (C)	4	20.0% 100.0%
10月26日	-	10月26日	単独	生きた建築ミュージアム フェスティバル大 阪2019 無料ガイドツアー	1	○	15 15	主催：(株)アスウエル	15	100.0% 100.0%
10月27日	-	10月27日	単独	イクフェス大阪 連携トークイベント アジール・フロタタンの奇蹟	1	○	-	講師：竹山聖氏、遠藤秀平氏、倉方俊輔氏 場所：レンタルスペース2	71	-
11月22日	-	11月22日	単独	大阪あそ歩	1	○	20 -	講師：大阪あそ歩 ガイド：結城氏 場所：レンタルスペース1 (B)	6	30.0% -
11月29日	-	11月30日	単独	入門!!大阪講談の楽しみ方 主催 (公財)大阪府建築士会	2	○	-	講師：玉田玉秀 齋 玉田玉山 場所：レンタルスペース2 協力：大阪府登録文化財所有者の会 大阪府ペリテラシーセンター	155	-
2月13日	-	2月29日	共同	よみがえれ大阪の海	1	○	-	共催：大阪ECO動物海洋専門学校、 大阪府立中之島図書館司書部、アスウエル 場所：レンタルスペース1	1,384	-
3. 館全体の活用・近隣施設との連携イベント 小計									2,536	



4. 館内ガイドツアー

1月11日, 18日, 25日	単独	毎週土曜日/①11:00 ②15:00	5	○	75	主催: (株)アスウェル	15	20.0%
1月15日	単独	団体申込による実施(クラブツアーリズム様)	1	○	21	主催: クラブツアーリズム株式会社 場所: レンタルスペース2	21	100.0%
2月1日, 8日, 15日, 22日, 29日		毎週土曜日/①11:00 ②15:00	9	○	135	主催: (株)アスウェル	16	11.9%
		団体申込による実施			16			100.0%
		毎週土曜日/①11:00 ②15:00				主催: (株)アスウェル		
		団体申込による実施						
4. 館内ガイドツアー 小計							402	

5. 書庫ツアー

6月14, 21日	共同	「書庫見学ツアー」	2	○	30	書庫、展示室、レンタルスペース2	31	103.3%
					31			100.0%
9月20日 - 9月20日	共同	「書庫見学ツアー」	1	○	15		15	100.0%
					15			100.0%
11月8, 15日	共同	「書庫見学ツアー」	2	○	30		29	96.7%
					—			
12月13日 - 12月13日	共同	「書庫見学ツアー」	1	○	15		16	106.7%
					16			100.0%
5. 書庫ツアー 小計							91	



令和元年度 大阪府立中之島図書館 維持管理計画／実績報告表

■3月分

業務名	業務内容等	回数	項目	第1四半期					第2四半期					第4四半期		
				4月	5月	6月	7月	8月	9月	10月	11月	12月	1月	2月	3月	
光熱水費使用量 (検針・集計等)	電気(本館)	-	実績	25,802kWh	25,844kWh	42,280kWh	58,666kWh	68,976kWh	53,275kWh	37,393kWh	27,143kWh	30,278kWh	29,655kWh	29,537kWh	27,630kWh	
	電気(別館)	-		2,116kWh	2,343kWh	2,606kWh	2,749kWh	2,577kWh	2,791kWh	2,548kWh	2,667kWh	2,823kWh	2,580kWh	2,477kWh	2,191kWh	
	ガス(本館)	-		13m³	9m³	7m³	6m³	4m³	4m³	6m³	9m³	14m³	13m³	16m³	16m³	
	ガス(別館)	-		7m³	47m³	130m³	146m³	166m³	157m³	31m³	44m³	118m³	108m³	111m³	8m³	
	ガス(別館別系統)	-		0m³	1m³	5m³	5m³	103m³	31m³	2m³	0m³	4m³	1m³	34m³	0m³	
	水道(本館)	-		231m³	270m³	300m³	409m³	428m³	352m³	301m³	262m³	266m³	244m³	219m³	142m³	
水道(別館)	-		5m³	7m³	7m³	6m³	6m³	8m³	7m³	26m³	10m³	10m³	10m³	6m³		
灯油	-										8,000ℓ	8,000ℓ	8,000ℓ	6,000ℓ	0ℓ	
日常清掃業務	日常清掃業務	-	計画	○	○	○	○	○	○	○	○	○	○	○	○	
有人警備業務	有人警備業務	-	実績	●	○	○	○	○	○	○	○	○	○	○	○	
受付案内・電話交換業務	受付案内・電話交換業務	-	計画	○	○	○	○	○	○	○	○	○	○	○	○	
建物設備管理業務	建物設備管理業務	-	実績	○	○	○	○	○	○	○	○	○	○	○	○	
冷房運転	冷房運転(デマンド監視)	-	計画	○	○	○	○	○	○	○	○	○	○	○	○	
暖房運転	暖房運転	-	実績	○	○	○	○	○	○	○	○	○	○	○	○	
交換電話設備保守点検	交換電話設備保守点検	12	計画	○	○	○	○	○	○	○	○	○	○	○	○	
自家用電気工作物保安管理	自家用電気工作物保安管理	6	実績	○	○	○	○	○	○	○	○	○	○	○	○	
			計画	①	27	21	18	20	24	23	22	17	21	10	18	
			実績	19		14		18		24		16		21		

①定期点検(本館：10時～/別館：11時～)  
②停電検査(休館日作業・カフェ営業)



令和元年度 大阪府立中之島図書館 維持管理計画／実績報告表

■3月分

業務名	業務内容等	回数	項目	第1四半期				第2四半期				第3四半期				第4四半期		
				4月	5月	6月	7月	8月	9月	10月	11月	12月	1月	2月	3月			
水質検査	①16項目 ②12項目 ③11項目＋残留測定	-	計画				本館①② 事務棟①② 8月作業へ											
			実績													③ 2棟体 30		
簡易専用水道検査	簡易専用水道検査	1	計画															
			実績															
遊離残留素測定	・週1回	-	計画															
			実績															
空調設備保守点検	①空調点検(前期；冷房試運転) 冷却水配管洗浄 ②冷却塔(4台)清掃 (全館) ③ファンルーター清掃 (全館) ④空調点検(後期・暖房試運転) 冷房仕舞い(冷却塔水抜き等)	1	計画			①												
			実績			1, 8, 13												
暖房設備点検(整備)	・性能検査受整備(※検査立会い含む)	1	計画															
			実績															
暖房設備点検(検査)	・検査機関による性能検査	1	計画															
			実績															
暖房設備	・煤煙測定	1	計画															
			実績															
ガスヒーボン保守点検	別館(型式：YVZF540FIN)	1	計画															
			実績															
地下タンクの点検	・地下タンク、配管の漏洩及び点検	1	計画															
			実績															
植栽維持管理業務	剪定、刈込み、除草、消毒	1	計画															
			実績															
トイレ節水装置保守点検	節水制御盤、タンク部	1	計画															
			実績															

コロナ影響  
4/6実施

3月頃予定

○

●

③

④

28, 30

11

11

時期変更

○

3

6

27

令和元年度 大阪府立中之島図書館 維持管理計画／実績報告表

■3月分

業務名	業務内容等	回数	項目	第1四半期				第2四半期				第3四半期				第4四半期		
				4月	5月	6月	7月	8月	9月	10月	11月	12月	1月	2月	3月			
建築設備定期検査	建築基準法第12条に基づく定期報告	1	計画															
			実績										○					
特殊建築物定期調査	建築基準法第12条に基づく定期報告	1	計画															
			実績										○					
一般廃棄物処理		-	計画	○	○	○	○	○	○	○	○	○	○	○	○	○	○	○
			実績	●	●	●	●	●	●	●	●	●	●	●	●	●	●	●
産業廃棄物処理		-	計画															
			実績															
AED貸借及び 保守サービス		-	計画	○	○	○	○	○	○	○	○	○	○	○	○	○	○	○
			実績	●	●	●	●	●	●	●	●	●	●	●	●	●	●	●
非常呼出プザー 鳴動テスト（自主点 検）	各室と裏受付横に設置されているベルの鳴 動・動作テスト	1	計画															
			実績															
連絡調整会議			実績	3, 10, 17, 24	8, 15, 22, 29	5, 12, 19, 26	3, 10, 17, 24, 31	7, 14, 21, 28	4, 11, 18, 25	2, 9, 16, 23, 30	6, 13, 20, 27	4, 11, 18, 25	8, 15, 22, 29	5, 12, 19, 26	4, 11, 18, 25			
運営協議会			実績			23					15				21			17

【その他報告事項】

別紙による

修繕

研修

その他













2019年 9月 設備修繕報告

設備員対応	
日付	場所・修繕内容
9月1日	
9月2日	
9月3日	ビジ 祿事務室/FLR-40W×2本
9月4日	
9月5日	5階2号書庫/FLR-40W×4本
9月6日	2階3号書庫/FLR-20W×5本
9月7日	
9月8日	
9月9日	
9月10日	1階3号書庫/FLR-40W×1本、FLR-20W×2本
9月11日	
9月12日	
9月13日	1階受付/FL-20W×1本
9月14日	
9月15日	
9月16日	
9月17日	1階ホール/FLR-40W×2本
9月18日	
9月19日	
9月20日	
9月21日	
9月22日	
9月23日	
9月24日	
9月25日	
9月26日	
9月27日	
9月28日	
9月29日	
9月30日	1階1号書庫連絡通路/FL-20W×1本、3階3号書庫/FLR-40W×1本、FLR-20W×1本

業者対応		
日付	場所	修繕内容

2019年 10月 設備修繕報告

設備員対応	
日付	場所・修繕内容
10月1日	
10月2日	
10月3日	
10月4日	2階3号書庫/FLR-40W×1本
10月5日	
10月6日	
10月7日	
10月8日	
10月9日	
10月10日	
10月11日	管理事務所/FLR-40W×2本
10月12日	
10月13日	
10月14日	1階3号書庫/FLR-40W×1本
10月15日	
10月16日	3階3号書庫/FLR-40W×1本
10月17日	
10月18日	
10月19日	
10月20日	
10月21日	
10月22日	
10月23日	2階3号書庫/FLR-40W×1本
10月24日	1階3号書庫/FLR-40W×1本
10月25日	
10月26日	
10月27日	
10月28日	本館1階玄関手洗場/FL-10W×1本
10月29日	
10月30日	5階2号書庫/FLR-40W×4本、5階3号書庫/FLR-40W×2本
10月31日	

業者対応	
日付	場所・修繕内容
10月11日	ボイラー定期点検・整備

2019年 11月 設備修繕報告

設備員対応	
日付	場所・修繕内容
11月1日	
11月2日	
11月3日	
11月4日	
11月5日	
11月6日	
11月7日	1階休憩室/FCL-30W×1本、TRC女子更衣室/FLR-40W×1本
11月8日	
11月9日	
11月10日	
11月11日	2階玄関ホール/JD110V×1本
11月12日	
11月13日	カフェ倉庫/FLR-40W×2本
11月14日	2階3号書庫/FLR-40W×2本
11月15日	
11月16日	
11月17日	
11月18日	
11月19日	総務課/FLR-40W×2本
11月20日	
11月21日	本館2階南通路/FL-20W×2本、FG-1E×1本、別館4階トイレ/FL-20W×1本、FG-1E×1本
11月22日	2階2号書庫/FLR-40W×1本
11月23日	
11月24日	
11月25日	
11月26日	
11月27日	1階3号書庫/FLR-40W×1本
11月28日	
11月29日	
11月30日	記念室LED×2本、1階女子トイレ大便器フラッシュバルブ交換

業者対応	
日付	場所・修繕内容

2019年 12月 設備修繕報告

設備員対応	
日付	場所・修繕内容
12月1日	
12月2日	2階男子トイレ/FL-20W×1本、FG-1E×1本、職員通用口/レフランプ300W×1本
12月3日	5階2号書庫/FLR-40W×1本、FLR-20W×1本
12月4日	
12月5日	3階3号書庫/FLR-40W×2
12月6日	TRC女子更衣室/FLR-40W×2本
12月7日	電気室/FLR-40W×1本、2階3号書庫/FLR-40W×1本
12月8日	
12月9日	
12月10日	1階3号書庫/FLR-20W×1本
12月11日	
12月12日	2階3号書庫/FLR-20W×2本
12月13日	
12月14日	5階2号書庫/FLR-40W×1本
12月15日	
12月16日	
12月17日	デジタル情報室換気扇交換、電気室/LED60W×2個
12月18日	別館4階/換気扇異音修理
12月19日	4階2号書庫/FLR-40W×1本
12月20日	
12月21日	2階3号書庫/FLR-20W×2本
12月22日	
12月23日	5階1号書庫/FLR-40W×1本、4階3号書庫/FLR-40W×1本
12月24日	大阪古典籍室/FLR-40W×2本
12月25日	
12月26日	
12月27日	5階1号書庫/FLR-40W×2本、5階3号書庫/FLR-40W×1本
12月28日	
12月29日	
12月30日	
12月31日	

業者対応	
日付	場所・修繕内容

2020年 1月 設備修繕報告

設備員対応	
日付	場所・修繕内容
1月1日	
1月2日	
1月3日	
1月4日	
1月5日	
1月6日	2階中央ホール/JD110V×1本、ビジネスイキ支援課廊下/FL-20W×1本
1月7日	
1月8日	
1月9日	
1月10日	1階玄関/FL-20W×1本、FG-1E×1本
1月11日	
1月12日	
1月13日	
1月14日	1階ホール階段踊り場/水銀灯210V200W×1個
1月15日	
1月16日	記念室/LED60W×1個、正面玄関/水銀灯BHG100-110V100W/T×1個
1月17日	
1月18日	1階1号書庫/FLR-40W×1本、FLR-20W×1本
1月19日	
1月20日	
1月21日	5階2号書庫/FLR-40W×2本
1月22日	
1月23日	
1月24日	事務棟1階踊り場/FL-20W×1本
1月25日	2階3号書庫/FLR-20W×1本
1月26日	
1月27日	
1月28日	
1月29日	
1月30日	
1月31日	

業者対応	
日付	場所・修繕内容

2020年 2月 設備修繕報告

設備員対応	
日付	場所・修繕内容
2月1日	
2月2日	
2月3日	
2月4日	1階3号書庫/FLR-20W×2本
2月5日	
2月6日	
2月7日	
2月8日	
2月9日	
2月10日	
2月11日	
2月12日	2階中央ホール/JD110V×1個
2月13日	
2月14日	総務課/FLR-40W×2本
2月15日	
2月16日	
2月17日	
2月18日	2階中央ホール/JD110V×1個、1階受付/FL-20W×1本、TRC女子更衣室/FLR-40W×1本
2月19日	
2月20日	
2月21日	2階3号書庫/非常灯FL-10W×1本、2階中央ホール/JD110V×1個
2月22日	正面玄関/水銀灯BHG100-110V100W/T×1個
2月23日	
2月24日	
2月25日	
2月26日	
2月27日	
2月28日	1階受付/FLR-40W×2本
2月29日	

業者対応	
日付	場所・修繕内容

2020年 3月 設備修繕報告

設備員対応	
日付	場所・修繕内容
3月1日	
3月2日	
3月3日	
3月4日	
3月5日	電気室前中庭/FLR-40W×2本
3月6日	
3月7日	電気室安定器交換
3月8日	
3月9日	
3月10日	電気室/LED60W×1個
3月11日	
3月12日	
3月13日	
3月14日	
3月15日	
3月16日	
3月17日	1階書庫EVホール/消防表示灯LED24V×1個
3月18日	
3月19日	本館2階南通路/FL-20W×1本
3月20日	
3月21日	
3月22日	
3月23日	
3月24日	
3月25日	
3月26日	
3月27日	
3月28日	
3月29日	
3月30日	
3月31日	

業者対応	
日付	場所・修繕内容



## 令和元年度収支報告書

(単位：千円)

項 目		4～6月	7～9月	10～12月	1～3月	期間合計
事業 収入	指定管理委託料 (A)	19,031	19,031	19,383	19,383	76,828
	利用料金収入	209	422	943	206	1,780
	自主事業収入	146	152	126	75	499
	その他の収入 (物販等)	1,700	1,599	1,417	896	5,612
	収入合計 (B)	21,086	21,204	21,869	20,560	84,719
事業 支出	人件費	13,394	13,435	12,532	13,199	52,560
	光熱水費	2,397	4,229	3,705	3,156	13,487
	消耗品費	116	136	182	105	539
	広告宣伝費	176	102	111	105	494
	修繕費	39	568	2	477	1,086
	業務委託費	1,470	1,961	1,333	2,504	7,268
	手数料・保険料	319	2	1	2	324
	器具備品費	0	0	0	0	0
	公租公課費	0	0	0	0	0
	本社管理費	1,688	1,230	1,516	1,653	6,087
	その他の支出	1,049	604	909	652	3,214
	事業支出合計 (C)	20,648	22,267	20,291	21,853	85,059
総収支 (B) - (C)		438	-1,063	1,578	-1,293	-340

項 目		4～6月	7～9月	10～12月	1～3月	期間合計
資金 繰り	自己資金	-438	1,063	-1,578	1,293	340
	借入金	0	0	0	0	0
	その他	0	0	0	0	0
	合 計	-438	1,063	-1,578	1,293	340

※納付金は、決算確定後に納入します。

※本社管理費の内訳については別紙添付

令和2年4月29日

大阪府立中之島図書館 館長 殿

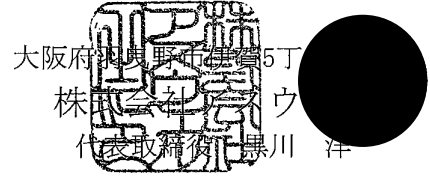

大阪府東淀川区伊賀5丁目  
株式会社ウ  
代表取締役 川口 洋

大阪府立中之島図書館  
令和元年度 管理体制報告書

管理体制報告書を別添のとおり作成したので提出致します。

■ 組織体制

図書館側

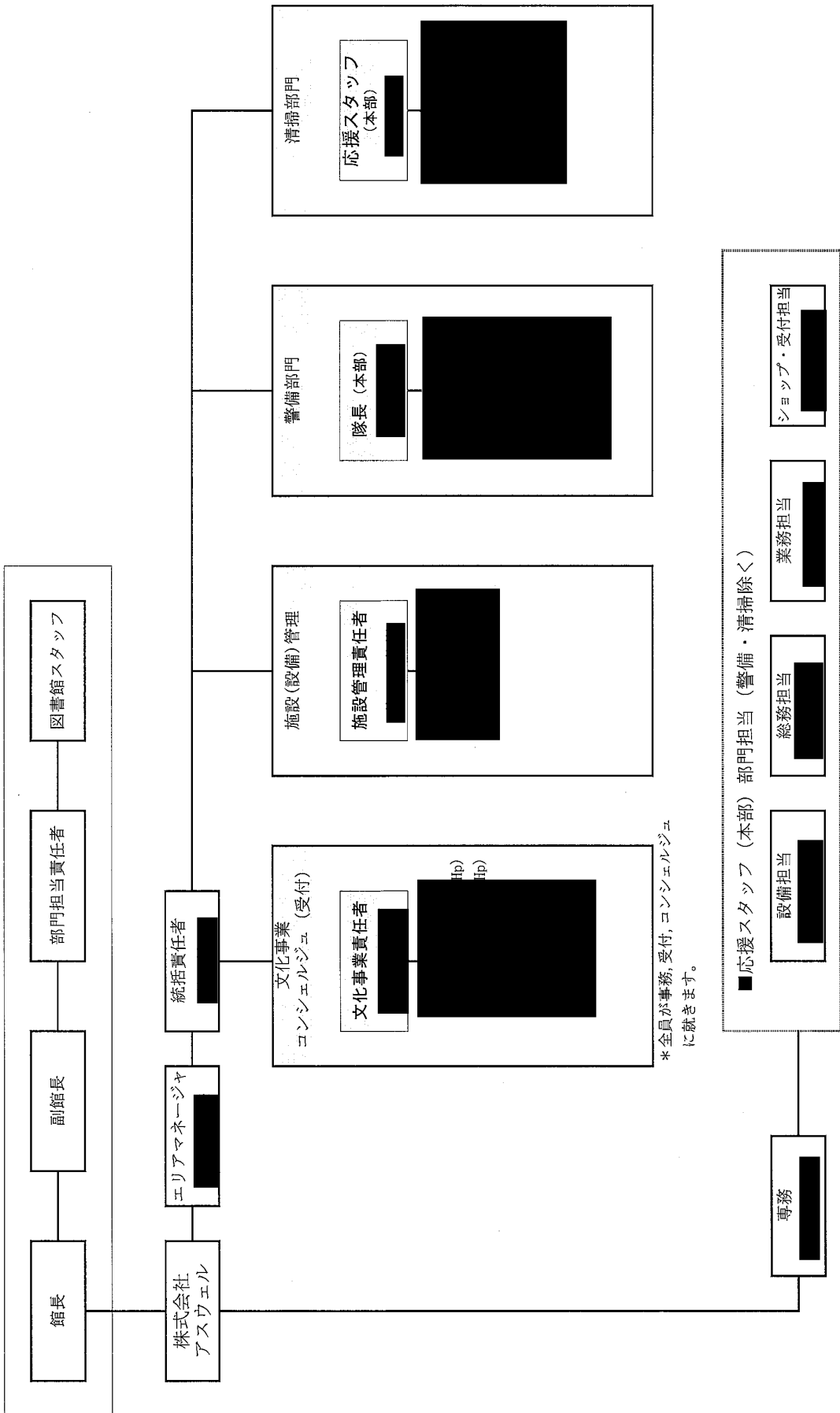

\*全員が事務、受付、コンシエージュに就きます。

## ■ 勤務体制

	担当者	ポスト数	勤務体制	備考
運営	統括責任者	1	左記スタッフによるシフト勤務	A勤務：9：00～17：00
	施設管理責任者	1		B勤務：12：30～20：30
	文化事業責任者	1		上記を基本とし、イベント等により変則の場合があります。
	事務管理スタッフ	1		
-	コンシェルジュ	1	シフト勤務	2F：9：30～18：00(土曜は17:00)
	受付スタッフ	1	シフト勤務	1F：8:45～15:15(土曜は17:15)／15:00～20:15
	設備スタッフ	1	シフト勤務	シフト勤務 夏季・冬季は変則の場合あり
	清掃スタッフ	1	シフト勤務	シフト勤務
	警備スタッフ	平：5 土：3 休：1	シフト勤務	配置場所毎によるシフト勤務 欠勤等により他の配置場所での勤務あり

※ポスト数は、1日の配置数

## ■ 個人情報保護及び情報公開の体制

### ・ 個人情報保護

①中之島図書館における個人情報保護体制は、下記のとおりとします。

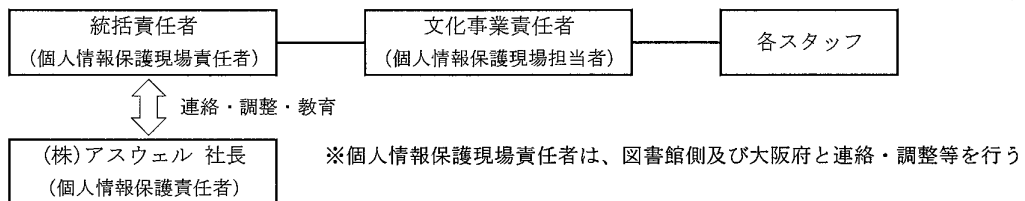

②個人情報の流出が合った場合の対応等は、危機管理マニュアルに定めます。

③管理部門への来訪者には記帳をして頂きますが、一覧表ではなく、個別様式による記帳を行い、個人情報保護に努めます（主に1F受付における対応）。

④その他、記帳等についても個人情報が含まれる帳票への記入は、個別形式にて対応します。

### ・ 情報公開

情報公開に関する体制についても、個人情報保護体制と同様の体制とする。

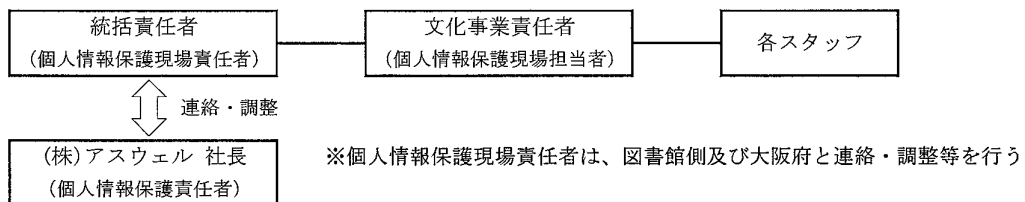

①個人情報保護現場担当者が内容を精査し、個人情報保護現場責任者が情報公開の判断を行います。

②個人情報保護現場責任者により判断しかねる場合は、(株)アスウェル本部で内容の精査を行い、公開の判断を行います。

③情報公開に必要な資料は、契約書等に基づき、中之島図書館の管理事務所に常置します。

## ■ 研修について

研修名	内 容
人権研修	1回/年、3月頃実施。1時間程度で3～4日に分けて実施しました。ただし、警備員については、現任教育を本社で行う際に実施しました。
個人情報保護研修	1回/年、3月頃実施。ただし、警備員については、現任教育を本社で行う際に実施しました。