

大阪府工業指数

生産・出荷・在庫の推移

平成30年【確報】

大阪府総務部統計課

目 次

利用上の注意	1
平成30年の工業動向	
1 概況	2
2 業種分類別動向	4
3 財分類別動向	10
4 全国・近畿との比較	12
統計表	
1 業種分類別指数	
(1) 生産指数	14
(2) 生産者出荷指数	16
(3) 生産者製品在庫指数	18
(4) 生産者製品在庫率指数	20
(5) 参考	22
2 業種分類別指数(細分類)	
(1) 生産指数	24
(2) 生産者出荷指数	30
(3) 生産者製品在庫指数	36
(4) 生産者製品在庫率指数	42
3 財分類別指数	
(1) 生産指数	48
(2) 生産者出荷指数	49
(3) 生産者製品在庫指数	50
(4) 生産者製品在庫率指数	51
参考資料	
1 大阪府工業指数について	52
2 業種・財分類別採用品目数	59
3 業種・財分類別ウェイト	61
4 品目別ウェイト一覧	63
5 接続指数	70

利用上の注意

1 基準年

指数の基準時及びウェイト算定年次を、2010年（平成22年）から2015年（平成27年）に改定しました。

基準改定後の指数値は、平成31年1月速報（2019年3月29日公表）から公表しています。

2 対象範囲

指数値の対象範囲は、日本標準産業分類による製造業及び電力・ガス事業です。

3 数値・符号

（1）本文中で使用している各年の指数値は原指数であり、前年比（前年増減率）についても原指数を使用して計算しています。四半期の指数値は季節調整済指数であり、前期比についても季節調整済指数を使用して計算しています。

（2）「四半期」とは、1月から3月を第1四半期として、以後3か月ごとに区分したものをいいます。なお、表及びグラフでの四半期の表記は次のとおりです。

（例）2018年第1四半期 「2018. 1」

（3）本文中及び統計表の各年、四半期の指数値は「年平均」「四半期平均」の数値を使用しています。

（4）本文中及び統計表等で用いている符号については次のとおりです。

「 - 」 該当数値がないことを示す。

「 」 負数であることを示す。

「 X 」 秘匿に該当することを示す。

4 年間補正

2018年の年間補正を実施したため、公表済の年速報の指数値から変更されています。

本書についてのお問い合わせは下記へお願いします。

大阪府総務部統計課 商工業動態グループ

工業指数担当

TEL: 06(6210)9209(直通)

平成30年の工業動向

1 概況

(1) 生産指数...102.9で、前年比 0.1%と3年ぶりの低下

業種別（寄与度順）にみると、電子部品・デバイス工業（前年比 34.9%）、食料品工業（同 3.5%）など8業種が低下し、電気・情報通信機械工業（同 9.6%）、生産用機械工業（同 6.3%）など6業種が上昇した。

品目別にみると、アクティブ型液晶パネル、プラスチック製容器（中空成形）等が低下に、無線通信装置（除．移動通信装置）、医薬品等が上昇に寄与した。

(2) 出荷指数...104.7で、前年比 0.1%と3年ぶりの低下

出荷指数は、低下となった。

業種別（寄与度順）にみると、食料品工業（前年比 3.9%）、金属製品工業（同 3.5%）など9業種が低下し、生産用機械工業（同 5.2%）、輸送機械工業（同 2.9%）など5業種が上昇した。

品目別にみると、プラスチック製容器（中空成形）、プロジェクタ等が低下に、無線通信装置（除．移動通信装置）、医薬品等が上昇に寄与した。

(3) 在庫指数...92.5で、前年比 1.3%と3年ぶりの上昇

業種別（寄与度順）にみると、鉄鋼・非鉄金属工業（前年比 3.9%）、汎用・業務用機械工業（同 9.9%）など6業種が上昇し、パルプ・紙・紙加工品工業（同 19.0%）、石油・石炭製品工業（同 5.1%）など7業種が低下した。

品目別にみると、汎用内燃機関、エアハンドリングユニット等が上昇に、太陽電池モジュール、小型乗用車等が低下に寄与した。

第1表 年工業指数の推移

2015年 = 100

	生産		出荷		在庫		在庫率	
	指数	前年比 (%)	指数	前年比 (%)	指数	前年比 (%)	指数	前年比 (%)
2014年	101.6	0.9	102.0	1.5	95.9	0.7	95.0	2.0
2015年	100.0	1.6	100.0	2.0	100.0	4.3	100.0	5.3
2016年	100.6	0.6	101.6	1.6	94.0	6.0	94.4	5.6
2017年	103.0	2.4	104.8	3.1	91.3	2.9	90.8	3.8
2018年	102.9	0.1	104.7	0.1	92.5	1.3	91.0	0.2

第1図 工業指数(生産・出荷・在庫)の推移

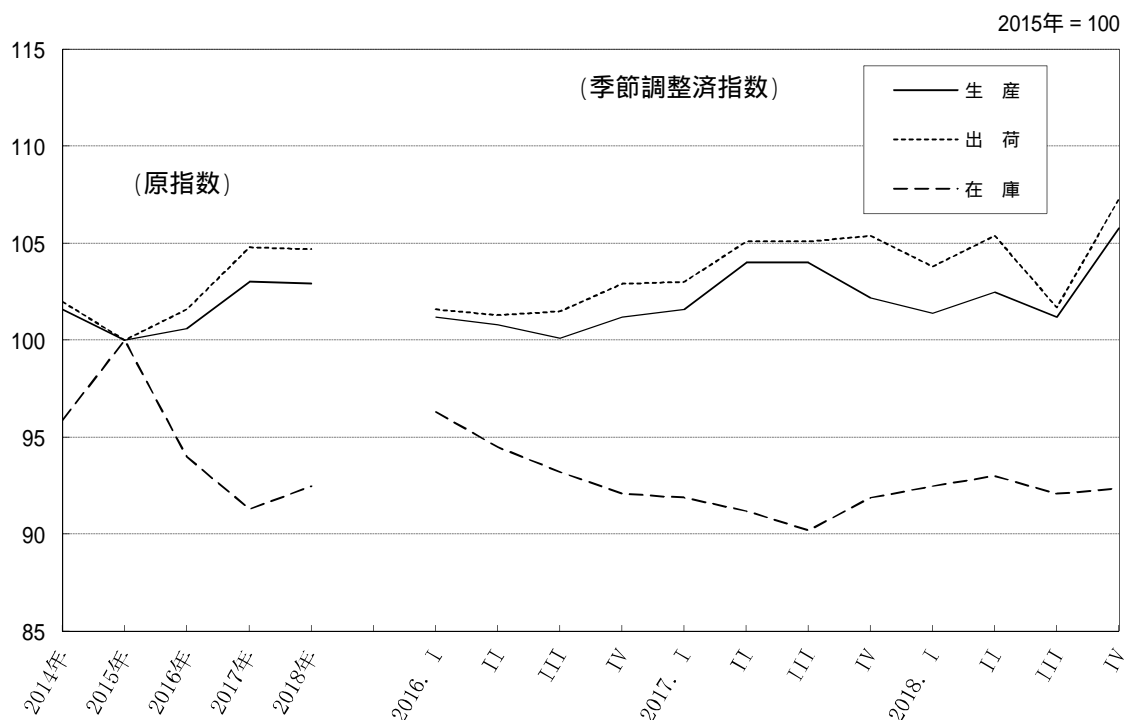

第2表 工業指数(生産・出荷・在庫)の推移

2015年 = 100

区分	年 四半期	2016	2017	2018	2017				2018			
					I	II	III	IV	I	II	III	IV
生産		100.6	103.0	102.9	101.6	104.0	104.0	102.2	101.4	102.5	101.2	105.8
(前期比%)		-	-	-	0.4	2.4	0.0	1.7	0.8	1.1	1.3	4.5
(前年(同期)比%)		0.6	2.4	0.1	1.5	3.4	3.6	1.1	0.3	1.5	3.0	4.6
出荷		101.6	104.8	104.7	103.0	105.1	105.1	105.4	103.8	105.4	101.7	107.3
(前期比%)		-	-	-	0.1	2.0	0.0	0.3	1.5	1.5	3.5	5.5
(前年(同期)比%)		1.6	3.1	0.1	2.4	4.0	3.4	2.8	0.2	0.6	3.8	2.8
在庫		94.0	91.3	92.5	91.9	91.2	90.2	91.9	92.5	93.0	92.1	92.4
(前期比%)		-	-	-	0.2	0.8	1.1	1.9	0.7	0.5	1.0	0.3
(前年(同期)比%)		6.0	2.9	1.3	4.4	3.6	3.3	0.2	1.0	2.3	1.4	0.5

注：前期比は季節調整済指数、前年(同期)比は原指数による数値

2 業種分類別動向

第3 - 1表 業種分類別動向(生産)

2015年=100

	指 数	前年比 (%)	寄 与 度 (%)	上昇又は低下に寄与した主な品目	
				上 昇	低 下
製 造 工 業	102.9	0.1			
鉄鋼・非鉄金属工業	103.5	2.5	0.191	鉄鋼切断品、アルミニウムはく	めっき鋼材、鋳鉄管
金 属 製 品 工 業	96.7	3.5	0.308	ボルト・ナット、超硬チップ	水門、橋りょう
生 産 用 機 械 工 業	111.8	6.3	0.710	ショベル系掘削機械、超硬工 具	プレス用金型、マシニングセン タ
汎用・業務用機械 工 業	103.4	2.0	0.140	汎用内燃機関、ポンプ	一般用バルブ・コック、パッ ケージ形エアコン
電子部品・デバイス 工 業	68.4	34.9	0.862	通信・電子装置用スイッチ	アクティブ型液晶パネル
電気・情報通信機械 工 業	99.0	9.6	0.794	無線通信装置(除. 移動通信 装置)、陸上移動通信装置	開閉制御装置、セパレート形 エアコン(室外)
輸 送 機 械 工 業	130.1	1.2	0.092	電動アシスト自転車、鉄道車 両	鉄道車両部品、輸送機械用エ アコン(除. 乗用車用)
窯業・土石製品工業	102.2	5.3	0.122	板ガラス、耐火れんが	生コンクリート、無アルカリガラ ス基板
化 学 工 業	104.5	1.6	0.310	医薬品、アンモニア	分解ガソリン、酢酸ビニルモノ マー
石油・石炭製品工業	104.5	0.5	0.008	精製・混合原料油、軽油	ガソリン、ジェット燃料油
プラスチック製品工業	99.1	5.1	0.260	プラスチック製機械器具部品、 プラスチック製日用品・雑貨	プラスチック製容器(中空成 形)、プラスチック製フィルム・ シート
パルプ・紙・紙加工品 工 業	94.9	7.5	0.122	雑種紙	段ボール原紙
食 料 品 工 業	99.4	3.5	0.320	清涼飲料(除. 炭酸飲料)、ウ イスキー	菓子パン、ビール・発泡酒
そ の 他 工 業	95.0	4.2	0.302	木製家具、おう版印刷(グラビ ア印刷)	ニット製繊維製品(下着・補整 着・寝着類・靴下)、医療・衛生 用ゴム製品

注：寄与度の合計と製造工業の増減率は、四捨五入の関係で一致しないことがあります。

第3 - 2表 業種分類別動向(出荷)

2015年=100

	指 数	前年比 (%)	寄 与 度 (%)	上昇又は低下に寄与した主な品目	
				上 昇	低 下
製 造 工 業	104.7	0.1			
鉄鋼・非鉄金属工業	100.0	2.1	0.269	鉄鋼切断品、普通鋼H形鋼	普通鋼鋼帯、銅荒引線
金属製品工業	99.4	3.5	0.326	ボルト・ナット、アルミニウム製 建具	水門、橋りょう
生産用機械工業	113.9	5.2	0.493	ショベル系掘削機械、ブルドー ザ	装輪式トラクタ、マシニングセン タ
汎用・業務用機械 工	104.0	4.1	0.248	汎用内燃機関、ポンプ	一般用バルブ・コック、パッ ケージ形エアコン
電子部品・デバイス 工	107.9	8.4	0.065	通信・電子装置用スイッチ	コネクタ
電気・情報通信機械 工	84.8	3.4	0.213	無線通信装置(除・移動通信 装置)、標準変圧器	プロジェクタ、開閉制御装置
輸送機械工業	156.4	2.9	0.298	電動アシスト自転車、鉄道車両	鉄道車両部品、輸送機械用エ アコン(除・乗用車用)
窯業・土石製品工業	99.9	7.7	0.118	光学用ガラス素地、ファインセ ラミックス(構造材)	生コンクリート、無アルカリガラ ス基板
化 学 工 業	102.7	0.7	0.089	医薬品、化粧品	プロピレン、ブタン・ブチレン
石油・石炭製品工業	104.3	0.2	0.019	精製・混合原料油、重油	ガソリン、灯油
プラスチック製品工業	101.1	4.3	0.184	プラスチック製機械器具部品、 プラスチック製日用品・雑貨	プラスチック製容器(中空成 形)、プラスチック製フィルム・ シート
パルプ・紙・紙加工品 工	94.6	9.1	0.138	雑種紙	段ボール原紙
食 料 品 工 業	99.2	3.9	0.332	ウイスキー、清涼飲料(除・炭 酸飲料)	ビール、発泡酒、菓子パン
そ の 他 工 業	95.9	4.5	0.291	木製家具、おう版印刷(グラビ ア印刷)	ニット製繊維製品(下着・補整 着・寝着類・靴下)、医療・衛生 用ゴム製品

注：寄与度の合計と製造工業の増減率は、四捨五入の関係で一致しないことがあります。

第3 - 3表 業種分類別動向(在庫)

2015年=100

	指 数	前年比 (%)	寄 与 度 (%)	上昇又は低下に寄与した主な品目	
				上 昇	低 下
製 造 工 業	92.5	1.3			
鉄鋼・非鉄金属工業	98.2	3.9	0.897	鉄鋼切断品、普通鋼H形鋼	普通鋼鋼矢板、鍛鋼品
金属製品工業	109.4	1.5	0.164	スチール製缶、産業用アルミニウム製品	飲料用アルミニウム缶、超硬チップ
生産用機械工業	52.0	8.0	0.192	研削盤	ショベル系掘削機械
汎用・業務用機械工業	98.9	9.9	0.846	汎用内燃機関、エアハンドリングユニット	パッケージ形エアコン、軸受
電子部品・デバイス工業	-	-	-	-	-
電気・情報通信機械工業	90.5	0.3	0.044	陸上移動通信装置、LED器具(除.自動車用)	太陽電池モジュール、電気がま
輸送機械工業	33.2	0.9	0.021	電動アシスト自転車	小型乗用車
窯業・土石製品工業	123.9	27.6	0.254	光学用ガラス素地、安全ガラス	無アルカリガラス基板、研削砥石
化学工業	103.1	1.9	0.305	溶剤系合成樹脂塗料、水系合成樹脂塗料	ポリプロピレン、アンモニア
石油・石炭製品工業	90.8	5.1	0.222	軽油、液化石油ガス	灯油、ジェット燃料油
プラスチック製品工業	89.8	0.3	0.013	プラスチック製フィルム・シート、プラスチック製パイプ	プラスチック建材、プラスチック製継手
パルプ・紙・紙加工品工業	80.8	19.0	0.360	雑板紙	段ボール原紙
食料品工業	106.2	3.1	0.143	チョコレート	小麦粉
その他工業	97.2	1.4	0.110	ニット製繊維製品(下着・補整着・寝着類・靴下)、クレヨン・パス・水彩絵の具	タフテッドカーペット、綿・毛織物

注：寄与度の合計と製造工業の増減率は、四捨五入の関係で一致しないことがあります。

第2 - 1図 鉄鋼・非鉄金属工業の推移

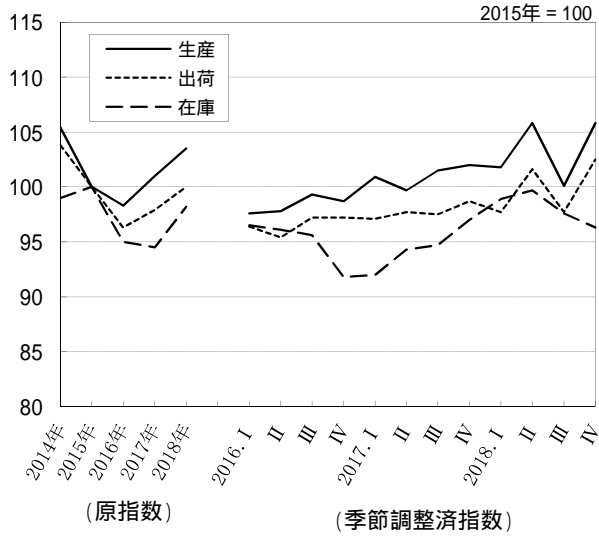

第2 - 2図 金属製品工業の推移

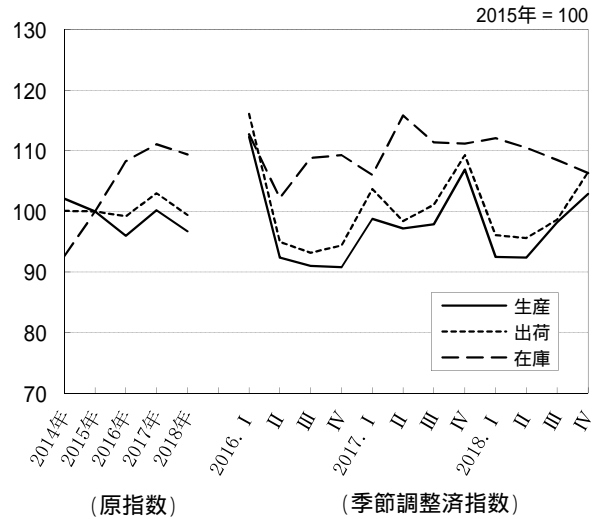

第2 - 3図 生産用機械工業の推移

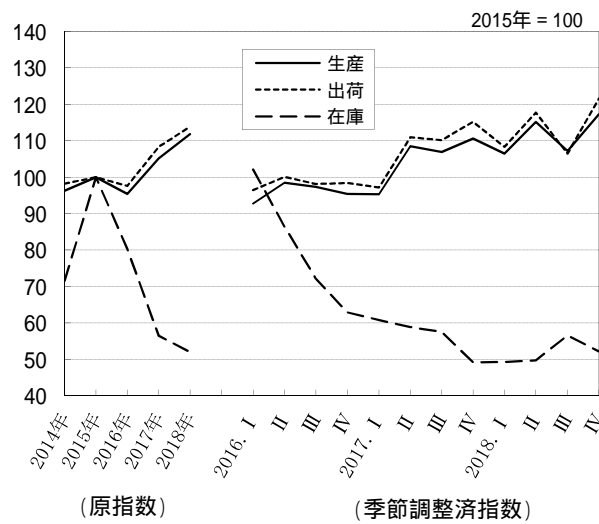

第2 - 4図 汎用・業務用機械工業の推移

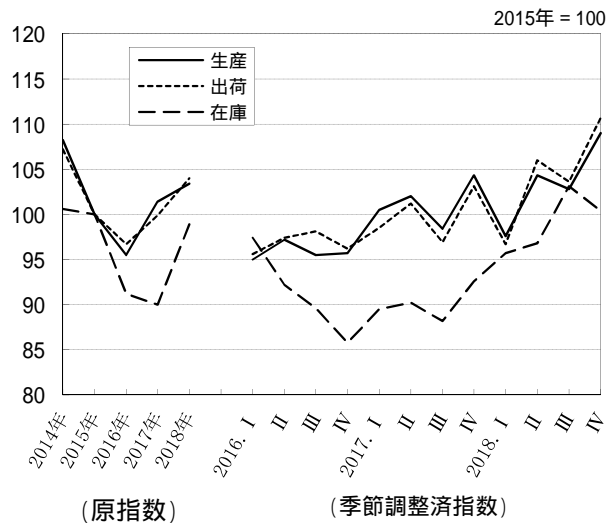

第2 - 5図 電子部品・デバイス工業の推移

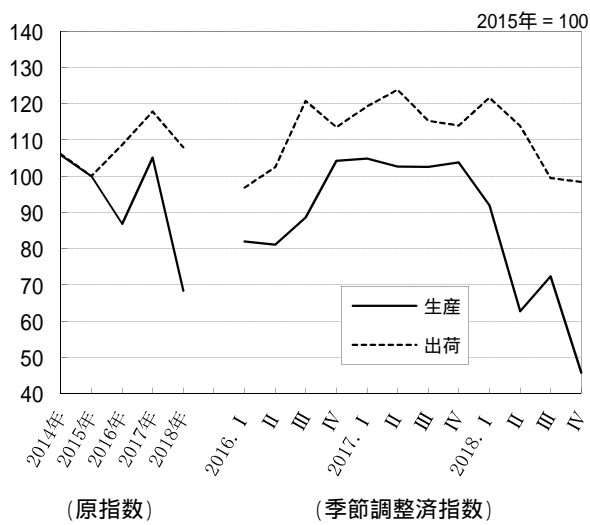

第2 - 6図 電気・情報通信機械工業の推移

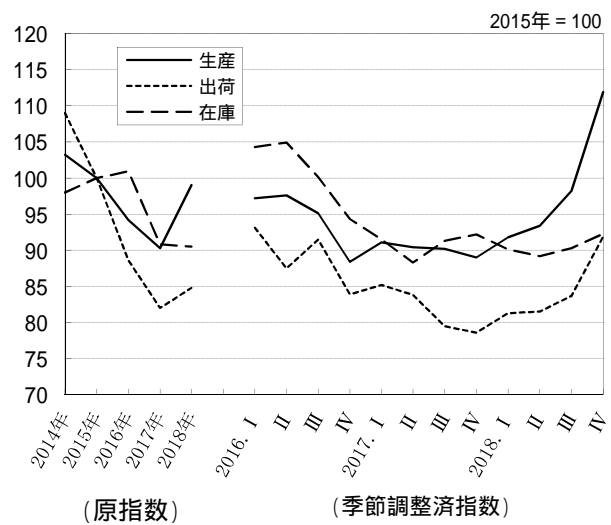

第2 - 7図 輸送機械工業の推移

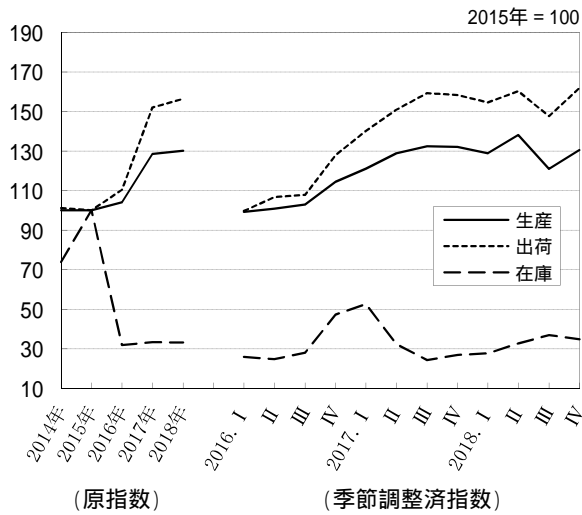

第2 - 8図 窯業・土石製品工業の推移

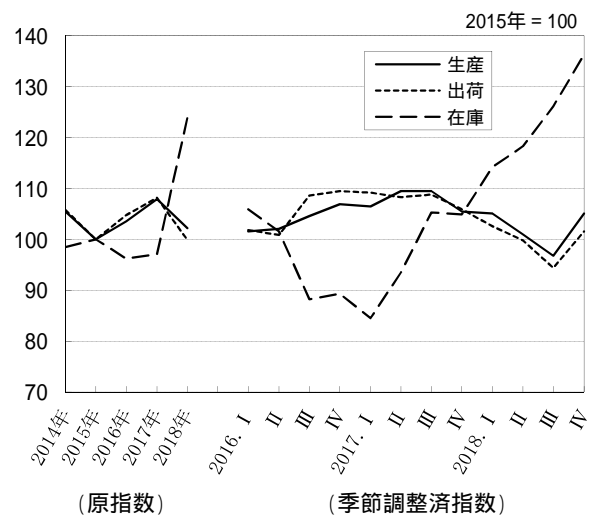

第2 - 9図 化学工業の推移

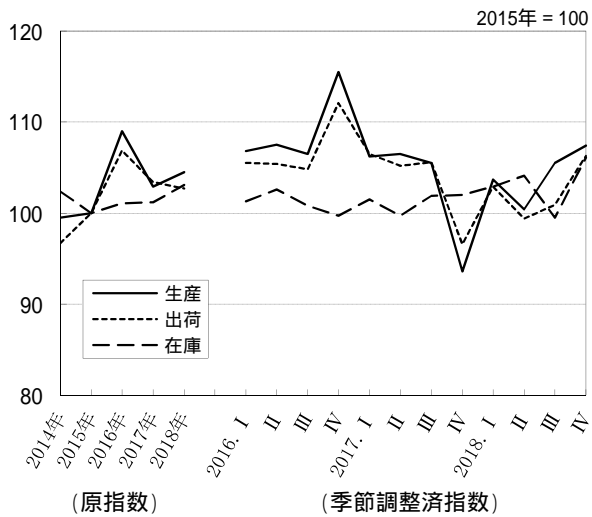

第2 - 10図 石油・石炭製品工業の推移

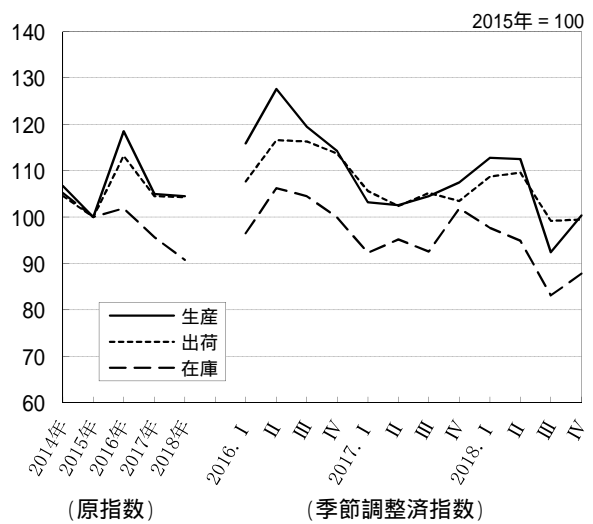

第2 - 11図 プラスチック製品工業の推移

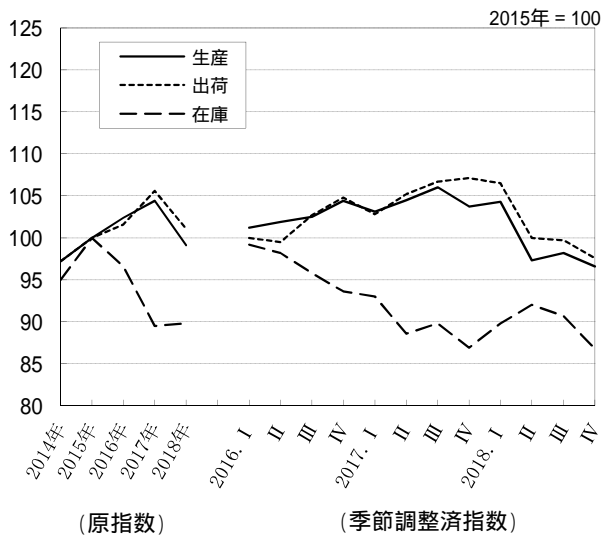

第2 - 12図 パルプ・紙・紙加工品工業の推移

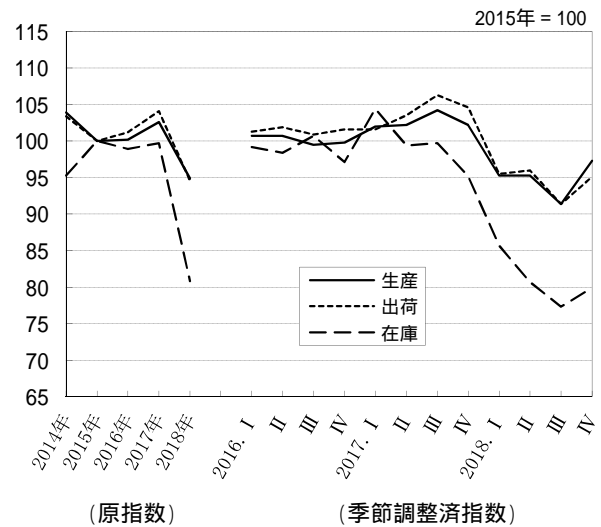

第2 - 13図 食料品工業の推移

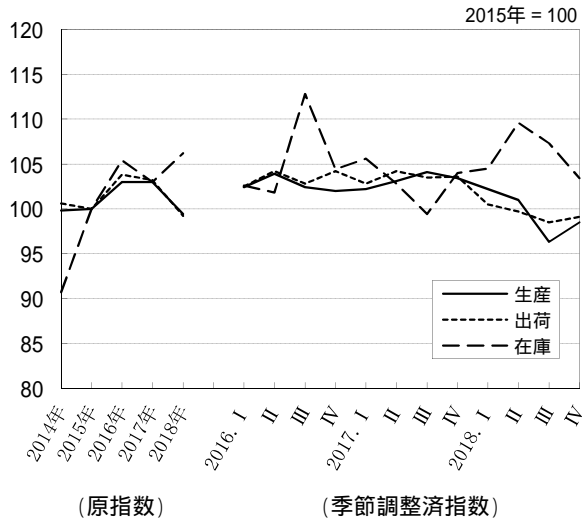

第2 - 14図 その他工業の推移

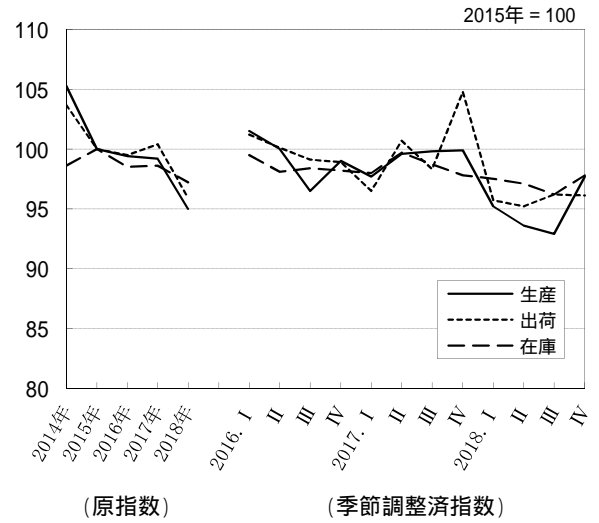

3 財分類別動向

第4表 財分類別動向

2015年=100

	生産			出荷			在庫		
	指数	前年比 (%)	寄与度 (%)	指数	前年比 (%)	寄与度 (%)	指数	前年比 (%)	寄与度 (%)
最終需要財	106.8	2.5	1.266	108.5	1.3	0.635	84.6	1.4	0.621
投資財	108.5	5.3	1.175	108.7	2.9	0.651	87.3	4.4	0.898
資本財	115.7	9.3	1.515	116.6	5.8	0.897	81.9	6.0	0.625
建設財	89.6	5.8	0.325	92.9	3.5	0.237	94.1	2.7	0.267
消費財	105.5	0.3	0.082	108.4	0.1	0.024	82.3	1.2	0.275
耐久消費財	102.8	0.3	0.014	123.7	2.7	0.199	54.2	8.1	0.661
非耐久消費財	106.0	0.3	0.068	103.3	1.2	0.239	110.5	2.5	0.371
生産財	99.0	2.7	1.307	101.3	1.3	0.651	99.5	1.2	0.693
工業用生産財	99.1	2.7	1.263	101.3	1.2	0.504	98.9	1.2	0.607
その他用生産財	97.9	2.3	0.076	101.2	1.6	0.129	104.1	1.9	0.136

注：寄与度の合計と製造工業の増減率は、四捨五入の関係で一致しないことがあります。

第3-1図 最終需要財の推移

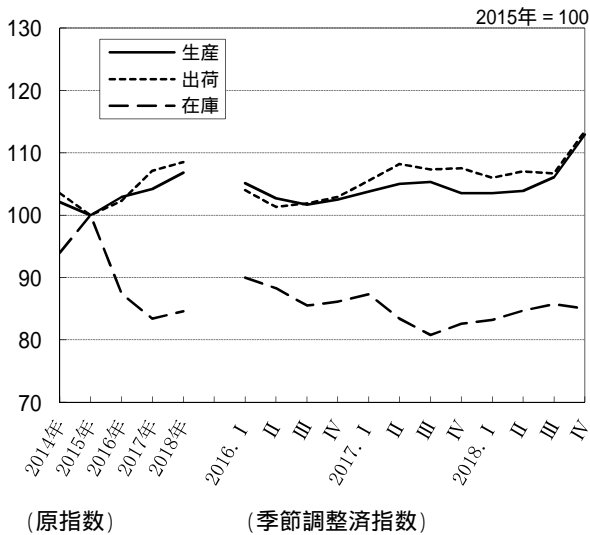

第3-2図 投資財の推移

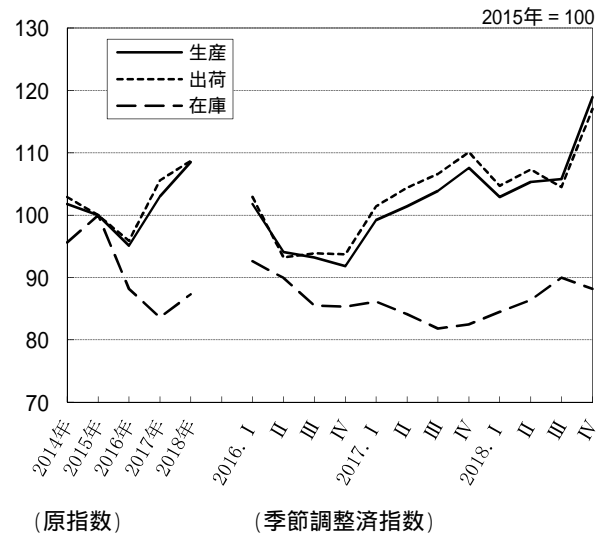

第3-3図 資本財の推移

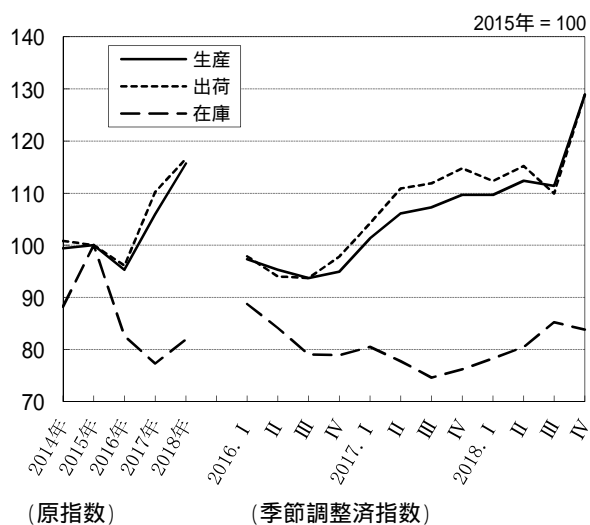

第3-4図 建設財の推移

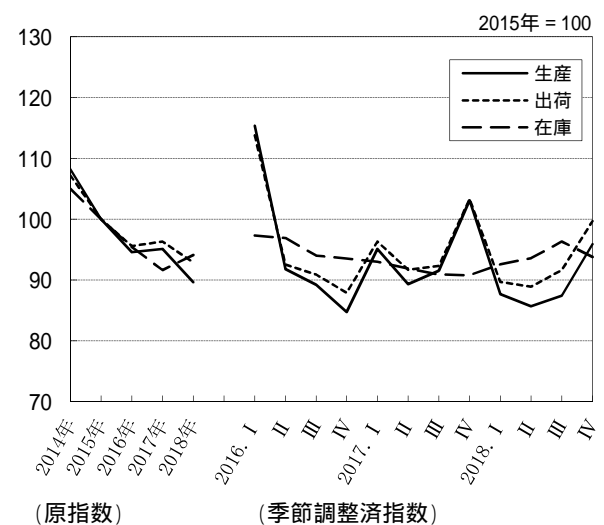

第3 - 5図 消費財の推移

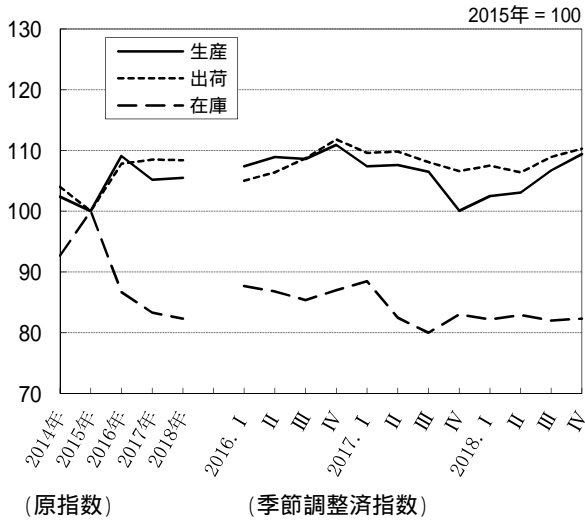

第3 - 6図 耐久消費財の推移

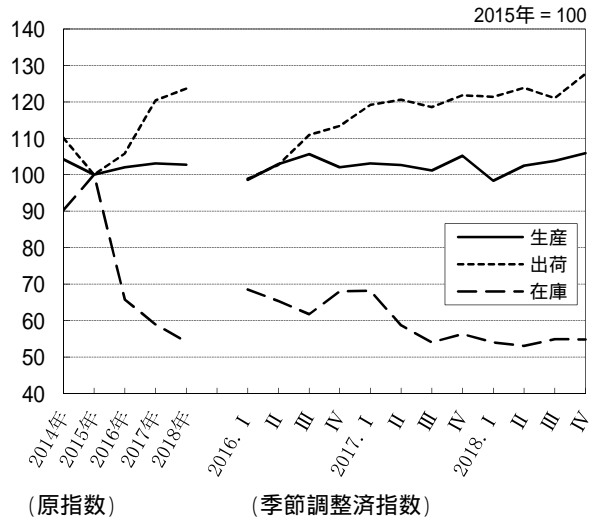

第3 - 7図 非耐久消費財の推移

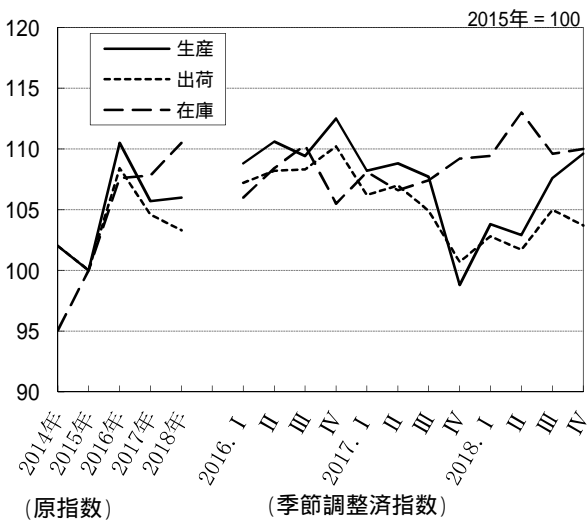

第3 - 8図 生産財の推移

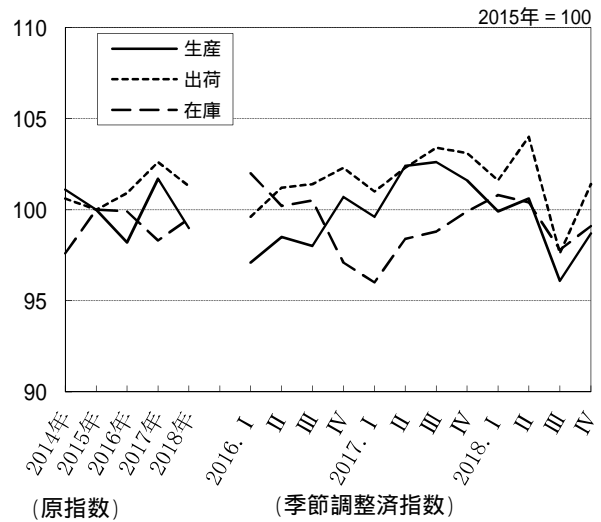

第3 - 9図 工業用生産財の推移

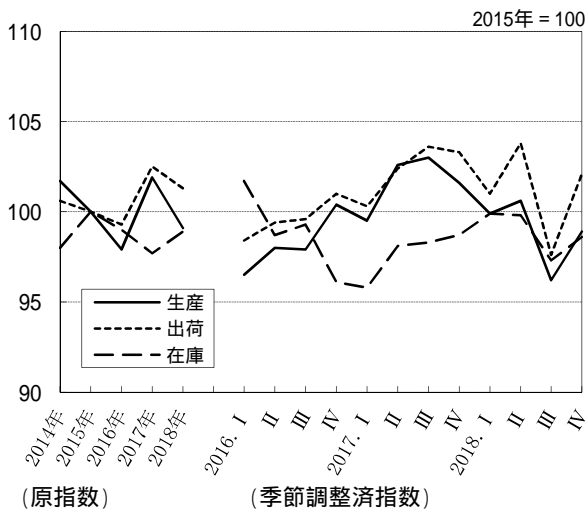

第3 - 10図 その他用生産財の推移

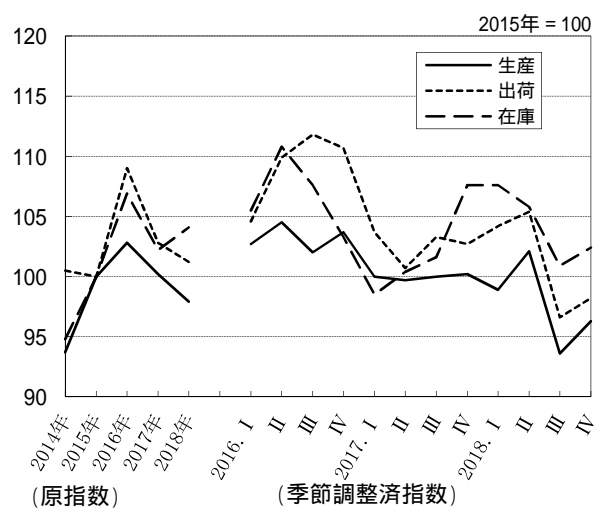

4 全国・近畿との比較

第5表 工業指数の比較

	大阪府		全国		近畿	
	指数	前年比(%)	指数	前年比(%)	指数	前年比(%)
生産	102.9	0.1	104.2	1.1	104.2	0.9
出荷	104.7	0.1	103.0	0.8	104.6	1.2
在庫	92.5	1.3	102.0	2.6	99.9	1.2
在庫率	91.0	0.2	104.6	4.0	105.8	4.5

注1：数値は年平均値を使用

注2：「全国」は経済産業省、「近畿」は近畿経済産業局が、それぞれ公表したもの

第4-1図 生産指数の推移

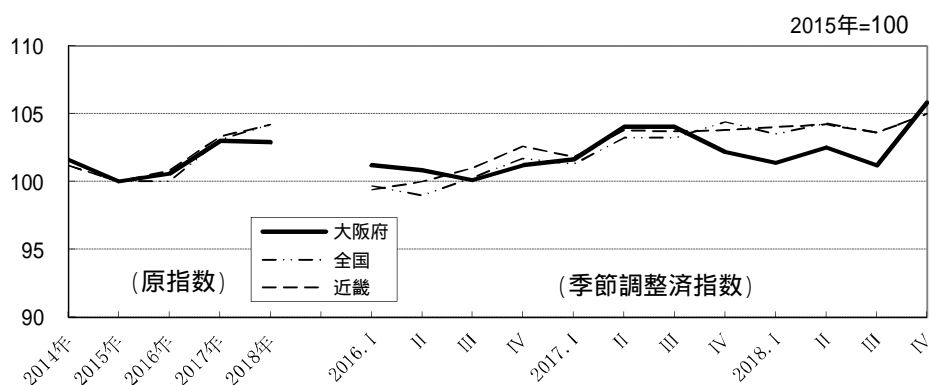

第4-2図 出荷指数の推移

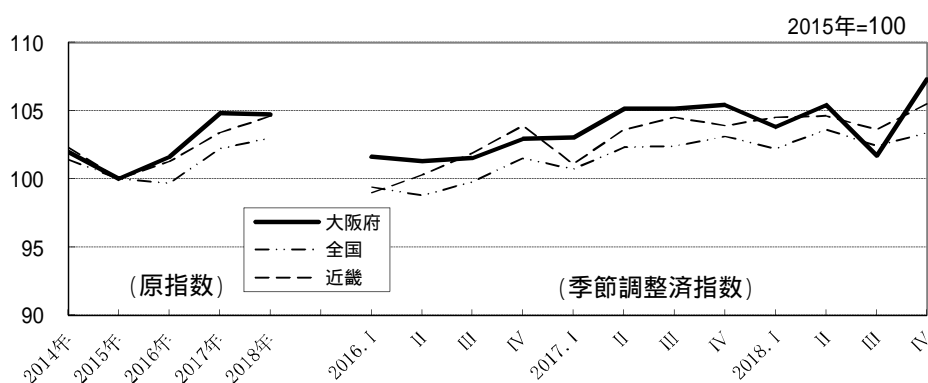

第4-3図 在庫指数の推移

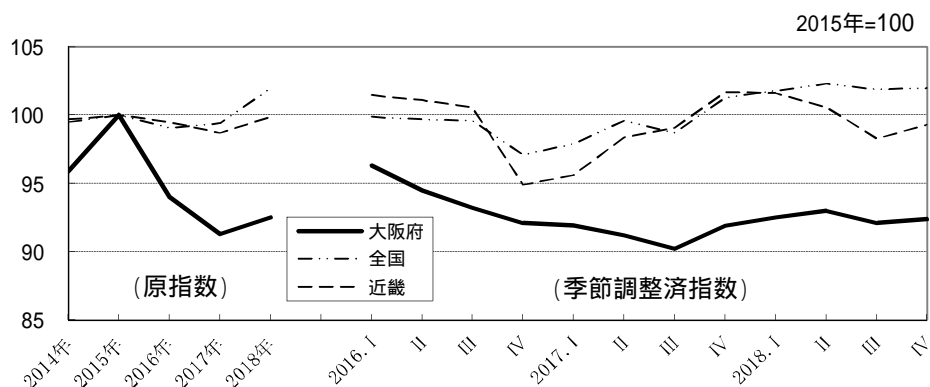

統計表

1 業種分類別指数

(1) 生産指数

	製造工業	鉄鋼工業		非鉄金属工業		金属製品工業		生産用機械工業		汎用業務用機械工業		電子部品・デバイス工業		電気・情報通信機械工業		電気機械・情報通信機械工業		輸送機械工業	
		10000.0	787.6	590.2	197.4	905.3	1107.4	722.0	655.0	67.0	241.8	939.9	818.3	121.6	594.4				
ウエイト	10000.0	787.6	590.2	197.4	905.3	1107.4	722.0	655.0	67.0	241.8	939.9	818.3	121.6	594.4					
原 指 数	2014年	101.6	105.4	106.1	103.3	102.1	96.3	108.2	109.1	98.9	105.8	103.2	102.2	109.5	100.0				
	2015年	100.0	100.0	100.0	100.0	100.0	100.0	100.0	100.0	100.0	100.0	100.0	100.0	100.0	100.0				
	2016年	100.6	98.3	98.2	98.6	96.0	95.4	95.5	95.8	92.5	86.8	94.2	93.9	96.3	104.2				
	2017年	103.0	101.0	101.2	100.3	100.2	105.2	101.4	102.1	94.3	105.1	90.3	91.5	82.5	128.5				
	2018年	102.9	103.5	103.7	102.6	96.7	111.8	103.4	104.5	92.7	68.4	99.0	88.2	171.3	130.1				
	前年比(%)	-0.1%	2.5%	2.5%	2.3%	-3.5%	6.3%	2.0%	2.4%	-1.7%	-34.9%	9.6%	-3.6%	107.6%	1.2%				
	2018年 1月	92.3	98.8	101.1	91.8	91.8	97.8	91.9	93.1	80.8	70.7	79.9	75.3	110.8	128.1				
	2月	101.7	98.2	98.1	98.3	83.9	105.9	97.7	98.8	86.2	101.2	93.6	84.5	154.9	127.4				
	3月	111.1	111.3	113.0	106.1	115.2	126.1	108.3	107.3	118.5	92.0	97.9	87.3	168.9	126.3				
	4月	103.6	105.6	106.0	104.2	95.3	110.1	99.5	101.3	81.8	55.4	92.7	87.8	125.5	137.2				
	5月	100.8	100.7	102.3	96.2	97.7	105.0	95.8	97.2	81.9	73.1	94.6	90.1	124.8	124.2				
	6月	100.6	107.5	106.7	110.1	84.0	122.4	105.9	108.4	82.4	54.4	97.0	93.0	124.0	137.1				
	7月	101.8	103.3	101.6	108.5	95.7	110.1	105.2	105.7	100.2	78.0	101.2	95.6	138.8	119.1				
	8月	98.1	96.1	98.3	89.4	90.2	103.7	99.4	101.6	77.8	87.0	88.5	84.6	114.5	140.6				
	9月	98.9	93.3	91.8	97.6	100.9	102.0	104.2	103.0	115.7	61.4	97.9	82.9	199.1	100.1				
10月	113.1	111.9	111.1	114.3	98.5	127.2	119.8	122.0	98.5	53.0	118.1	98.1	253.2	147.2					
11月	110.7	109.9	108.5	114.1	113.2	119.3	107.1	109.4	84.6	45.0	116.2	93.3	269.7	155.6					
12月	102.2	104.9	106.1	101.0	94.0	112.1	106.4	106.7	103.4	49.0	110.0	86.1	271.1	118.0					
季 節 調 整 指 数	2018年 1月	97.7	100.3	100.5	99.9	93.3	104.2	99.0	99.6	89.3	81.5	87.3	83.0	105.2	123.8				
	2月	102.7	100.6	99.8	102.6	86.7	106.4	98.2	99.2	88.5	103.9	93.5	88.0	130.4	129.7				
	3月	103.9	104.4	105.3	100.8	97.5	109.0	95.7	97.0	88.0	90.4	94.6	87.3	141.0	133.3				
	4月	103.6	104.3	106.1	99.6	94.8	115.6	105.4	106.5	94.6	61.1	92.4	87.4	125.0	148.2				
	5月	103.7	104.4	105.1	102.6	99.9	113.1	103.7	105.0	92.8	70.8	97.5	92.4	130.9	133.0				
	6月	100.1	108.6	110.6	104.0	82.6	117.0	103.8	105.5	89.6	56.2	90.4	86.1	132.1	133.2				
	7月	99.8	104.1	103.4	103.9	97.2	108.3	103.4	103.3	107.2	77.5	95.4	87.8	147.2	112.1				
	8月	102.6	102.3	101.8	102.5	95.8	108.5	105.8	108.3	79.7	76.8	97.4	90.3	127.7	143.0				
	9月	101.3	94.0	92.4	98.7	101.6	104.7	99.1	99.8	91.7	62.7	101.9	86.5	206.5	108.0				
	10月	108.3	104.6	104.4	105.2	91.3	122.4	114.4	115.6	100.5	50.4	111.0	91.2	255.1	139.0				
	11月	106.6	105.3	105.4	105.1	115.7	114.3	106.4	107.4	92.7	39.1	111.2	88.7	279.3	131.1				
	12月	102.5	107.6	109.1	106.3	101.6	115.2	106.2	107.2	96.6	47.8	113.4	88.7	298.8	121.5				
	2016年 1月	101.2	97.6	98.0	96.3	112.3	92.8	95.0	94.7	94.7	82.0	97.2	95.6	107.3	99.2				
	2月	100.8	97.8	97.4	99.8	92.4	98.5	97.2	97.2	96.9	81.1	97.6	97.5	98.6	100.9				
	3月	100.1	99.3	99.3	97.7	91.0	97.3	95.5	96.0	91.7	88.6	95.1	95.0	95.8	103.0				
	4月	101.2	98.7	98.5	99.7	90.8	95.4	95.7	96.2	90.2	104.2	88.4	88.8	86.7	114.5				
	2017年 1月	101.6	100.9	101.3	100.0	98.8	95.3	100.5	101.5	89.0	104.8	91.1	92.1	84.1	121.1				
	2月	104.0	99.7	100.1	99.5	97.2	108.5	102.0	102.6	96.7	102.6	90.4	91.8	82.1	128.8				
	3月	104.0	101.5	101.4	100.1	97.9	106.9	98.4	99.1	93.3	102.5	90.2	92.0	77.8	132.4				
	4月	102.2	102.0	102.0	102.2	106.9	110.6	104.3	105.3	94.3	103.8	89.0	89.9	85.2	132.1				
2018年 1月	101.4	101.8	101.9	101.1	92.5	106.5	97.6	98.6	88.6	91.9	91.8	86.1	125.5	128.9					
2月	102.5	105.8	107.3	102.1	92.4	115.2	104.3	105.7	92.3	62.7	93.4	88.6	129.3	138.1					
3月	101.2	100.1	99.2	101.7	98.2	107.2	102.8	103.8	92.9	72.3	98.2	88.2	160.5	121.0					
4月	105.8	105.8	106.3	105.5	102.9	117.3	109.0	110.1	96.6	45.8	111.9	89.5	277.7	130.5					

自動車工業	輸送機械工業 (除自動車工業)	窯業・土石製品		化学工業		石油・石炭製品	プラスチック製品	パルプ・紙加工品	食料品	その他	繊維	木材・木製品	家具	印刷業	ゴム製品	その他製品
		工業	工業	無機化学工業	有機化学工業 (除無機・有機化学工業)											
170.6	423.8	220.7	1993.5	391.6	1601.9	161.6	505.1	163.7	916.7	740.3	236.5	33.7	137.9	134.1	114.6	83.5
107.0	97.1	105.5	99.5	88.1	102.3	106.7	97.2	103.9	99.8	105.3	126.9	X	102.8	82.0	X	94.8
100.0	100.0	100.0	100.0	100.0	100.0	100.0	100.0	100.0	100.0	100.0	100.0	X	100.0	100.0	X	100.0
114.7	100.0	103.5	109.0	97.9	111.8	118.5	102.4	100.2	103.0	99.4	100.6	X	100.8	92.8	X	99.7
173.1	110.6	107.9	102.9	102.8	102.9	105.0	104.4	102.6	103.0	99.2	100.7	X	99.3	89.9	X	98.6
175.9	111.6	102.2	104.5	91.3	107.8	104.5	99.1	94.9	99.4	95.0	92.6	X	99.7	88.8	X	96.7
1.6%	0.9%	-5.3%	1.6%	-11.2%	4.8%	-0.5%	-5.1%	-7.5%	-3.5%	-4.2%	-8.0%	X	0.4%	-1.2%	X	-1.9%
166.8	112.5	99.8	86.8	113.5	80.3	108.9	91.4	82.9	88.3	89.2	86.4	X	97.6	80.1	X	87.1
180.4	106.0	96.7	114.0	98.3	117.8	111.6	99.1	89.6	93.7	95.4	93.2	X	102.3	82.4	X	98.2
194.4	98.8	107.6	115.5	112.3	116.2	114.6	108.0	101.6	101.3	101.9	87.9	X	118.3	102.7	X	107.4
176.5	121.3	97.0	109.1	106.3	109.8	106.5	100.0	97.7	106.4	96.0	91.2	X	93.8	90.6	X	118.9
163.2	108.5	100.3	108.1	103.7	109.2	117.2	97.7	92.6	95.8	88.1	82.8	X	100.5	85.5	X	83.7
180.5	119.7	100.9	88.8	54.2	97.2	101.3	101.0	95.6	103.3	95.5	93.0	X	97.0	96.0	X	88.8
167.4	99.6	108.2	96.0	26.8	113.0	99.2	107.0	96.2	105.8	93.0	84.6	X	101.0	85.8	X	90.5
155.3	134.6	98.9	100.1	76.3	105.9	93.4	96.4	91.0	93.5	86.2	85.5	X	98.7	75.4	X	83.3
170.6	71.7	90.8	111.0	94.7	115.0	87.0	96.9	86.8	92.7	88.9	93.4	X	74.2	91.3	X	101.7
193.1	128.7	110.7	119.0	103.0	122.9	87.6	102.2	103.8	101.8	104.2	108.7	X	103.8	92.6	X	105.0
189.7	141.9	113.0	104.3	100.4	105.3	118.6	101.1	101.7	107.5	104.5	107.4	X	108.0	96.3	X	96.2
172.9	96.0	102.1	101.4	105.5	100.4	108.1	88.3	99.0	102.4	96.5	97.1	X	100.7	86.8	X	99.2
167.8	106.0	105.6	93.9	104.3	89.9	108.6	103.2	92.9	104.8	95.4	92.7	X	98.2	91.3	X	97.3
172.2	113.0	104.8	109.7	98.6	112.6	111.8	103.1	96.1	103.1	96.1	95.3	X	100.6	88.9	X	96.7
170.4	116.4	105.0	107.6	99.5	108.7	117.9	106.6	97.0	98.8	94.2	89.7	X	105.3	86.8	X	95.3
172.8	139.2	100.0	106.0	97.3	107.8	114.2	99.3	95.8	102.5	93.4	89.1	X	95.1	89.7	X	97.5
172.6	117.0	101.5	106.1	94.9	108.5	114.3	98.2	96.6	100.7	92.7	84.7	X	102.3	90.5	X	92.4
172.9	118.1	101.5	89.0	66.0	97.6	109.0	94.3	93.4	99.9	94.6	87.6	X	103.1	95.2	X	97.8
163.3	92.3	99.0	97.6	56.9	102.9	94.5	97.5	92.7	98.7	94.3	84.6	X	102.3	91.5	X	102.3
175.4	129.2	97.6	106.3	75.3	113.9	86.4	99.8	94.6	96.5	93.7	89.2	X	105.3	87.4	X	94.7
179.5	78.9	93.9	112.6	90.2	117.6	96.4	97.3	87.0	93.7	90.6	94.7	X	82.6	87.4	X	96.6
195.4	114.5	105.5	113.3	94.9	118.7	92.0	96.5	96.4	97.3	97.2	102.6	X	98.0	83.8	X	97.3
179.3	114.1	106.7	107.2	95.2	109.2	111.3	98.5	95.2	101.8	99.8	104.9	X	100.6	89.6	X	98.6
182.4	97.7	103.1	101.7	96.0	102.3	97.8	94.7	100.4	96.5	96.2	96.4	X	99.2	84.8	X	94.1
94.6	102.0	101.6	106.8	98.1	108.8	115.9	101.2	100.7	102.4	101.5	103.9	X	101.7	96.3	X	99.4
105.4	99.8	102.1	107.5	96.2	110.5	127.6	101.9	100.7	103.9	100.0	102.2	X	100.5	95.6	X	98.1
117.2	97.0	104.6	106.5	91.2	110.0	119.5	102.5	99.5	102.4	96.5	97.0	X	100.2	87.6	X	98.5
148.6	101.6	106.9	115.5	101.5	118.9	114.2	104.4	99.8	102.0	99.0	97.2	X	100.5	93.0	X	100.4
160.2	104.9	106.5	106.2	101.2	107.1	103.2	103.1	102.0	102.2	97.7	95.6	X	99.3	92.8	X	98.3
169.1	111.5	109.5	106.5	100.1	107.8	102.6	104.5	102.2	103.1	99.6	104.1	X	98.8	90.0	X	96.7
176.6	114.5	109.5	105.5	113.7	105.2	104.5	106.0	104.2	104.1	99.8	103.5	X	98.1	88.1	X	99.4
184.3	112.4	105.5	93.6	101.5	91.3	107.5	103.7	102.2	103.4	99.9	100.3	X	101.5	88.4	X	99.7
170.1	111.8	105.1	103.7	100.8	103.7	112.8	104.3	95.3	102.2	95.2	92.6	X	101.4	89.0	X	96.4
172.8	124.8	101.0	100.4	86.1	104.6	112.5	97.3	95.3	101.0	93.6	87.1	X	100.2	91.8	X	95.9
172.7	100.1	96.8	105.5	74.1	111.5	92.4	98.2	91.4	96.3	92.9	89.5	X	96.7	88.8	X	97.9
185.7	108.8	105.1	107.4	95.4	110.1	100.4	96.6	97.3	98.5	97.7	101.3	X	99.3	86.1	X	96.7

(2) 生産者出荷指数

	製造 工業	鉄鋼・ 非鉄金属		金属製品		生産用 機械		汎用・ 業務用 機械		電子部品 ・デバイス		電気・ 情報通信 機械		輸送機械	
		鉄鋼業	非鉄金属 工業	工業	工業	工業	工業	工業	工業	工業	工業	工業	工業	工業	工業
		ウェイト	10000.0	1342.0	886.1	455.9	947.7	922.9	632.8	589.3	43.5	68.5	796.2	676.9	119.3
原 指 数	2014年	102.0	103.8	103.8	103.8	100.1	98.2	107.2	107.7	101.0	106.1	109.0	107.4	118.0	101.2
	2015年	100.0	100.0	100.0	100.0	100.0	100.0	100.0	100.0	100.0	100.0	100.0	100.0	100.0	100.0
	2016年	101.6	96.3	97.0	95.0	99.2	97.6	96.7	96.9	94.9	108.6	88.6	88.4	89.9	110.5
	2017年	104.8	97.9	99.8	94.0	103.0	108.3	99.9	100.0	98.5	117.8	82.0	84.0	70.5	152.0
	2018年	104.7	100.0	102.5	95.1	99.4	113.9	104.0	104.8	93.9	107.9	84.8	82.1	100.2	156.4
	前年比(%)	-0.1%	2.1%	2.7%	1.2%	-3.5%	5.2%	4.1%	4.8%	-4.7%	-8.4%	3.4%	-2.3%	42.1%	2.9%
	2018年 1月	95.1	94.1	98.7	85.0	94.5	100.2	91.0	91.9	78.6	112.7	72.7	73.2	69.9	147.2
	2月	103.6	98.3	101.8	91.4	84.1	108.4	99.6	100.5	87.7	111.5	83.9	82.8	90.5	153.9
	3月	115.8	105.9	110.0	98.0	120.9	128.3	111.4	110.9	118.2	126.5	97.1	94.9	109.6	180.5
	4月	104.7	98.7	100.4	95.4	96.4	111.4	99.5	100.5	85.0	113.7	73.2	73.3	72.7	166.9
	5月	102.5	99.6	102.9	93.2	100.8	108.3	93.6	95.0	74.7	111.4	74.5	74.6	73.8	147.3
	6月	103.3	102.1	103.2	100.0	91.3	124.6	106.9	108.2	88.2	113.9	85.2	86.7	76.7	149.9
	7月	102.6	101.9	102.5	100.8	98.2	108.3	104.6	104.4	107.4	104.7	84.9	86.3	76.7	143.9
8月	99.9	92.7	96.2	85.8	87.8	106.8	100.6	102.2	78.5	105.8	84.0	84.7	79.6	161.7	
9月	98.5	90.9	92.0	88.7	104.6	97.7	106.5	106.2	110.9	100.8	82.3	77.6	108.9	126.0	
10月	112.7	110.5	112.8	106.1	100.8	136.6	117.5	118.8	99.6	105.1	92.0	82.7	145.1	177.5	
11月	113.4	108.0	110.1	103.9	115.9	122.3	111.2	112.9	87.0	95.6	96.2	87.4	146.6	176.6	
12月	104.6	97.6	99.7	93.4	97.7	113.6	105.9	105.5	110.6	93.4	91.4	80.7	152.6	145.3	
季 節 調 整 指 数	2018年 1月	101.2	94.6	97.4	89.0	95.1	106.9	99.7	100.2	90.2	120.3	79.8	81.9	67.0	150.6
	2月	104.8	98.9	102.0	94.5	89.6	106.6	98.9	99.8	88.3	122.5	81.1	80.9	81.5	152.2
	3月	105.4	99.5	102.6	94.0	103.6	111.3	91.6	92.5	84.6	122.0	82.9	82.3	82.6	161.0
	4月	106.3	100.3	103.9	93.6	94.6	116.6	108.1	108.9	96.8	117.9	79.6	82.2	70.6	169.0
	5月	106.4	101.9	104.4	96.2	102.1	114.5	104.7	105.9	88.2	114.2	81.9	82.6	75.5	159.6
	6月	103.5	102.6	104.9	98.2	90.2	122.0	105.1	106.1	94.1	109.2	83.1	84.2	80.7	152.1
	7月	100.7	101.4	103.0	96.0	99.4	107.7	103.1	102.8	115.5	96.9	83.5	82.6	85.6	139.5
	8月	103.8	99.6	101.2	96.5	93.6	111.8	106.7	107.1	80.0	102.7	85.4	83.6	91.5	174.8
	9月	100.5	92.2	93.7	89.2	102.8	100.1	101.0	102.5	88.7	98.6	82.2	77.8	114.1	128.8
	10月	109.5	104.8	107.9	98.5	94.6	130.2	115.6	116.3	104.5	100.6	92.1	82.4	152.4	177.6
	11月	107.9	101.1	103.5	96.8	118.8	116.0	108.4	109.2	97.0	95.7	91.9	82.5	151.3	158.1
	12月	104.6	101.5	103.6	98.1	106.0	118.7	108.0	108.2	100.8	98.8	91.6	80.4	163.1	149.9
	2016年 I期	101.6	96.4	97.0	95.8	116.1	96.5	95.6	95.1	95.9	96.8	93.1	90.6	101.3	99.8
	四半期 II期	101.3	95.4	96.0	94.2	95.0	100.1	97.4	97.6	99.3	102.4	87.5	87.4	92.5	106.7
	III期	101.5	97.2	97.7	95.3	93.2	98.1	98.1	98.4	93.7	120.7	91.5	92.6	87.0	107.9
	IV期	102.9	97.2	98.6	95.0	94.4	98.4	96.2	96.3	95.8	113.5	83.9	84.6	79.3	127.9
	2017年 I期	103.0	97.1	98.9	94.0	103.7	97.2	98.5	98.6	90.7	119.2	85.2	85.4	78.7	140.2
	四半期 II期	105.1	97.7	99.8	93.9	98.4	111.0	101.2	101.1	106.7	123.8	83.8	86.6	74.6	150.9
	III期	105.1	97.5	98.6	94.3	101.1	110.2	96.9	96.8	98.6	115.2	79.5	82.7	61.0	159.3
	IV期	105.4	98.7	101.3	94.1	109.3	115.2	103.1	103.7	94.5	113.9	78.6	80.7	65.5	158.3
2018年 I期	103.8	97.7	100.7	92.5	96.1	108.3	96.7	97.5	87.7	121.6	81.3	81.7	77.0	154.6	
四半期 II期	105.4	101.6	104.4	96.0	95.6	117.7	106.0	107.0	93.0	113.8	81.5	83.0	75.6	160.2	
III期	101.7	97.7	99.3	93.9	98.6	106.5	103.6	104.1	94.7	99.4	83.7	81.3	97.1	147.7	
IV期	107.3	102.5	105.0	97.8	106.5	121.6	110.7	111.2	100.8	98.4	91.9	81.8	155.6	161.9	

自動車 工業	輸送機械 工業 (除自動車 工業)	窯業・化学				石油・プラスチック		パルプ・ 紙 紙加工品	食料品	その他	織 維	木材・ 木製品	家具 印刷業	ゴム製品	その他製品	
		土石製品 工業	工業	無機・ 有機化学 工業 (除無機・ 有機化学工 業)	化学 工業	石炭製品 工業	製品 工業									
203.7	506.1	148.7	1330.0	464.6	865.4	974.7	428.8	151.8	869.4	676.7	205.6	43.3	114.7	104.6	90.6	117.9
110.1	97.6	105.8	96.7	88.9	100.9	104.6	97.2	103.4	100.6	103.7	124.4	X	104.0	81.6	X	93.2
100.0	100.0	100.0	100.0	100.0	100.0	100.0	100.0	100.0	100.0	100.0	100.0	X	100.0	100.0	X	100.0
134.1	101.0	104.8	106.9	100.0	110.5	113.2	101.6	101.2	103.8	99.5	102.7	X	100.9	92.3	X	97.9
239.5	116.8	108.2	103.4	106.2	101.9	104.5	105.6	104.1	103.2	100.4	104.4	X	99.6	89.6	X	98.9
241.6	122.1	99.9	102.7	94.3	107.1	104.3	101.1	94.6	99.2	95.9	95.2	X	101.5	88.4	X	96.8
0.9%	4.5%	-7.7%	-0.7%	-11.2%	5.1%	-0.2%	-4.3%	-9.1%	-3.9%	-4.5%	-8.8%	X	1.9%	-1.3%	X	-2.1%
229.2	114.2	96.8	86.9	106.6	76.2	104.4	95.4	83.8	81.6	87.5	86.3	X	93.8	79.9	X	84.3
249.1	115.6	96.4	111.2	104.8	114.6	115.9	102.5	87.5	93.4	94.0	85.1	X	105.6	82.1	X	105.7
268.1	145.2	105.1	114.2	113.8	114.3	113.7	112.7	100.4	96.9	106.8	102.7	X	126.3	102.2	X	107.6
246.6	134.8	98.1	107.9	107.4	108.1	101.3	101.5	98.2	103.8	99.8	96.8	X	103.9	90.2	X	117.9
225.2	116.0	97.4	108.2	108.8	107.9	109.3	100.3	92.5	94.9	89.3	89.4	X	102.1	85.2	X	75.1
248.2	110.4	97.9	86.2	65.7	97.2	104.7	103.7	95.5	105.4	93.4	88.0	X	100.5	95.6	X	88.4
231.0	108.8	100.7	91.7	49.7	114.3	99.8	104.6	96.3	107.9	97.2	97.9	X	103.5	85.4	X	90.3
208.1	143.0	99.5	94.3	73.9	105.2	102.7	99.2	91.5	96.0	89.4	92.3	X	99.6	75.2	X	82.3
231.3	83.6	88.6	104.6	86.7	114.1	92.5	98.5	84.7	94.3	95.5	103.6	X	78.5	90.9	X	111.0
267.7	141.2	109.5	119.4	103.8	127.7	89.6	102.1	106.0	99.7	99.9	106.5	X	98.6	92.2	X	96.4
260.2	143.0	111.7	105.2	105.1	105.2	113.3	100.3	99.3	108.4	100.0	97.8	X	103.5	95.8	X	95.7
234.0	109.6	97.5	102.3	105.1	100.9	104.8	91.8	99.5	108.4	98.3	95.7	X	101.9	86.5	X	106.7
234.0	117.9	103.2	95.5	103.3	88.1	101.0	104.7	93.6	102.8	94.0	88.6	X	100.5	90.8	X	98.9
239.2	119.1	102.8	107.2	102.4	109.1	113.9	106.2	96.1	104.0	96.4	93.1	X	104.9	88.5	X	100.6
235.3	128.8	101.8	106.1	102.7	106.9	111.1	108.6	96.9	94.8	96.6	97.8	X	103.9	85.9	X	95.8
241.1	143.9	100.3	105.1	101.8	106.0	112.3	101.0	95.6	99.9	94.8	92.2	X	101.6	89.5	X	95.3
234.8	128.1	99.0	105.3	104.9	108.2	106.5	100.2	98.0	99.5	95.7	94.3	X	105.6	90.1	X	89.0
231.1	118.9	100.2	87.8	77.2	98.3	110.0	98.9	94.4	99.6	95.0	89.7	X	104.6	95.2	X	93.2
222.9	108.3	96.2	94.5	70.5	103.3	98.8	98.8	93.0	99.4	97.9	94.6	X	107.0	91.2	X	105.0
237.4	143.0	96.3	101.5	76.6	113.8	97.3	100.0	95.4	98.4	95.3	94.3	X	108.4	87.1	X	93.1
242.1	84.2	90.7	106.7	87.5	116.5	101.5	100.3	85.9	97.7	95.5	102.0	X	85.3	87.0	X	96.6
274.7	130.7	101.8	112.8	95.5	120.4	95.3	98.5	95.8	97.1	95.7	100.3	X	97.5	83.4	X	96.3
243.7	126.4	103.9	103.2	93.9	107.9	106.9	99.0	91.9	104.4	95.8	94.5	X	100.2	89.1	X	99.1
250.2	113.5	99.2	102.8	100.0	103.9	96.2	95.3	97.5	95.9	96.9	97.9	X	98.9	84.6	X	96.6
91.6	102.4	101.8	105.5	99.8	107.5	107.7	100.0	101.3	102.5	101.2	105.0	X	100.0	96.1	X	100.4
123.1	101.1	100.9	105.4	99.3	109.1	116.6	99.5	101.9	104.2	100.1	103.8	X	99.1	94.8	X	97.0
138.1	94.9	108.6	104.8	94.7	109.6	116.3	102.7	100.9	102.8	99.1	103.5	X	101.4	87.0	X	96.4
196.6	102.7	109.5	112.1	105.6	115.9	113.7	104.8	101.6	104.2	98.9	101.1	X	101.3	92.5	X	96.8
218.3	108.6	109.2	106.5	102.8	107.6	105.6	102.8	101.6	102.8	96.5	96.1	X	99.1	92.2	X	96.2
232.1	116.9	108.3	105.2	104.3	106.3	102.4	105.2	103.5	104.2	100.7	108.1	X	100.9	89.8	X	95.3
240.9	124.8	108.8	105.6	112.5	103.2	105.2	106.7	106.3	103.5	98.3	98.3	X	98.4	87.9	X	98.2
263.0	118.7	105.9	96.6	106.2	91.1	103.5	107.1	104.6	103.6	104.8	113.4	X	101.0	88.1	X	104.7
236.2	121.9	102.6	102.9	102.8	101.4	108.7	106.5	95.5	100.5	95.7	93.2	X	103.1	88.4	X	98.4
235.7	130.3	99.8	99.4	94.6	104.2	109.6	100.0	96.0	99.7	95.2	92.1	X	103.9	91.6	X	92.5
234.1	111.8	94.4	100.9	78.2	111.2	99.2	99.7	91.4	98.5	96.2	97.0	X	100.2	88.4	X	98.2
256.2	123.5	101.6	106.3	96.5	110.7	99.5	97.6	95.1	99.1	96.1	97.6	X	98.9	85.7	X	97.3

(3) 生産者製品在庫指数

	製造 工業	鉄鋼・ 非鉄金属		金属製品		生産用 機械		汎用・ 業務用 機械		電子部品 ・デバイス		電気・ 情報通信 機械		電気機械 情報通信 機械		輸送機械 工業
		鉄鋼業	非鉄金属 工業	金属製品 工業	生産用 機械 工業	汎用・ 業務用 機械 工業	汎用 機械 工業	業務用 機械 工業	電子部品 ・デバイス 工業	電気・ 情報通信 機械 工業	電気機械 工業	情報通信 機械 工業	輸送機械 工業			
		ウエイト	10000.0	2214.5	1901.7	312.8	878.9	390.0	868.0	824.7	43.3	-	1327.2	1221.9	105.3	640.2
原 指 数	2014年	95.9	99.0	99.7	94.7	92.6	71.5	100.6	102.1	70.7	-	98.0	X	X	73.9	
	2015年	100.0	100.0	100.0	100.0	100.0	100.0	100.0	100.0	100.0	-	100.0	X	X	100.0	
	2016年	94.0	95.0	93.9	101.9	108.3	80.3	91.2	88.0	152.1	-	100.9	X	X	31.9	
	2017年	91.3	94.5	94.6	94.1	111.1	56.5	90.0	86.0	166.6	-	90.8	X	X	33.5	
	2018年	92.5	98.2	99.1	92.7	109.4	52.0	98.9	94.0	192.5	-	90.5	X	X	33.2	
	前年比(%)	1.3%	3.9%	4.8%	-1.5%	-1.5%	-8.0%	9.9%	9.3%	15.5%	-	-0.3%	X	X	-0.9%	
	2018年 1月	92.7	98.8	99.8	93.1	112.0	47.2	97.1	91.5	202.8	-	89.8	X	X	29.6	
	2月	91.6	96.5	97.1	93.0	113.1	47.0	97.9	92.1	207.9	-	87.8	X	X	29.7	
	3月	89.2	97.4	98.2	92.9	111.8	45.6	92.4	86.3	207.0	-	77.7	X	X	21.3	
	4月	91.8	101.6	102.4	96.5	112.4	49.0	91.9	87.1	182.7	-	83.6	X	X	18.7	
	5月	94.3	100.8	102.3	91.5	111.1	48.8	98.1	92.1	213.7	-	92.3	X	X	27.7	
	6月	93.6	100.7	101.7	94.8	105.5	47.7	96.8	91.8	191.3	-	93.7	X	X	43.1	
	7月	93.4	97.0	97.4	94.5	105.1	60.9	101.8	98.7	162.2	-	97.7	X	X	39.1	
8月	92.5	98.1	100.0	86.8	113.0	53.8	102.6	98.4	181.7	-	92.5	X	X	39.0		
9月	92.8	97.9	99.1	90.8	110.9	65.1	103.9	98.4	207.5	-	91.2	X	X	37.3		
10月	92.3	96.5	97.8	88.4	108.8	52.2	104.7	100.1	192.6	-	95.1	X	X	34.5		
11月	93.5	96.4	96.6	95.1	106.4	50.8	99.6	94.4	197.7	-	94.1	X	X	35.1		
12月	92.1	96.2	96.4	95.2	102.2	55.6	100.3	97.1	162.6	-	90.4	X	X	42.9		
季 節 調 整 指 数	2018年 1月	92.2	99.2	100.0	95.0	112.1	46.0	93.2	88.0	183.3	-	90.4	X	X	27.8	
	2月	91.8	98.1	98.9	94.1	112.2	50.5	93.2	88.6	193.0	-	90.9	X	X	28.4	
	3月	93.5	99.5	100.3	94.6	112.0	51.5	100.8	94.9	205.9	-	88.9	X	X	26.9	
	4月	93.5	101.3	102.2	94.6	113.6	51.6	96.3	91.5	192.7	-	88.5	X	X	25.3	
	5月	93.1	98.9	99.5	92.2	110.7	50.6	98.4	92.9	198.6	-	90.3	X	X	26.9	
	6月	92.3	99.0	100.5	91.2	107.2	46.8	95.7	90.6	192.4	-	88.8	X	X	46.0	
	7月	92.1	97.7	98.5	91.2	105.1	57.8	100.6	95.9	197.0	-	89.3	X	X	37.9	
	8月	91.4	97.5	99.0	88.3	110.3	50.3	103.4	98.3	188.6	-	90.7	X	X	33.7	
	9月	92.8	97.7	98.7	92.2	110.2	61.6	105.4	99.8	214.6	-	90.9	X	X	39.3	
	10月	90.5	96.2	96.9	91.5	108.1	50.8	101.7	97.3	183.2	-	91.2	X	X	30.3	
	11月	93.0	96.1	96.8	94.2	105.9	51.7	99.1	94.3	188.3	-	91.8	X	X	34.6	
	12月	93.7	96.7	97.3	93.5	104.8	54.0	100.3	96.4	172.6	-	93.8	X	X	39.8	
	2016年 I期	96.3	96.5	95.8	101.2	112.7	102.1	97.4	96.0	123.2	-	104.3	X	X	25.9	
	II期	94.5	96.1	95.1	100.0	102.2	86.4	92.2	89.9	131.7	-	104.9	X	X	24.8	
	III期	93.2	95.6	93.4	109.5	108.8	72.1	89.6	85.3	173.3	-	100.1	X	X	28.1	
	IV期	92.1	91.8	91.2	96.2	109.3	62.9	85.8	81.0	183.1	-	94.3	X	X	47.4	
2017年 I期	91.9	92.0	91.5	95.0	106.0	60.8	89.5	84.9	175.1	-	91.5	X	X	52.7		
II期	91.2	94.3	93.7	96.0	115.8	58.8	90.2	85.2	181.4	-	88.3	X	X	32.4		
III期	90.2	94.7	95.5	90.9	111.4	57.5	88.2	85.5	137.7	-	91.3	X	X	24.3		
IV期	91.9	97.0	97.6	94.3	111.2	49.2	92.6	88.8	171.4	-	92.2	X	X	27.0		
2018年 I期	92.5	98.9	99.7	94.6	112.1	49.3	95.7	90.5	194.1	-	90.1	X	X	27.7		
II期	93.0	99.7	100.7	92.7	110.5	49.7	96.8	91.7	194.6	-	89.2	X	X	32.7		
III期	92.1	97.6	98.7	90.6	108.5	56.6	103.1	98.0	200.1	-	90.3	X	X	37.0		
IV期	92.4	96.3	97.0	93.1	106.3	52.2	100.4	96.0	181.4	-	92.3	X	X	34.9		

自動車 工業	輸送機械 工業 (自動車工業)	窯業・化学				石油・プラスチック		パルプ・	食料品	その他	繊維	木材・ 木製品	家具	印刷業	ゴム製品	その他製品
		土石製品	無機・ 有機化学	化学 (除無機・ 有機化学工業)	化学工業	石炭製品	製品	紙 紙加工品	工業	工業						
554.3	85.9	86.7	1467.8	518.2	949.6	414.4	410.7	174.0	408.2	719.4	354.3	52.2	96.1	-	92.7	124.1
X	X	98.5	102.4	102.7	102.2	105.2	95.0	95.3	90.7	98.6	96.6	X	112.3	-	X	99.4
X	X	100.0	100.0	100.0	100.0	100.0	100.0	100.0	100.0	100.0	100.0	X	100.0	-	X	100.0
X	X	96.2	101.1	96.5	103.6	101.9	96.6	98.9	105.4	98.5	97.3	X	101.6	-	X	99.1
X	X	97.1	101.2	102.4	100.6	95.7	89.5	99.7	103.0	98.6	98.3	X	98.0	-	X	99.7
X	X	123.9	103.1	103.0	103.2	90.8	89.8	80.8	106.2	97.2	96.0	X	98.9	-	X	103.4
X	X	27.6%	1.9%	0.6%	2.6%	-5.1%	0.3%	-19.0%	3.1%	-1.4%	-2.3%	X	0.9%	-	X	3.7%
X	X	113.3	105.7	115.8	100.3	100.5	89.2	81.4	102.9	96.7	94.0	X	113.2	-	X	98.6
X	X	110.9	104.1	111.4	100.1	89.9	90.1	85.9	101.1	98.3	96.1	X	110.3	-	X	99.5
X	X	112.0	104.2	112.8	99.5	87.4	91.7	87.1	101.8	97.0	96.3	X	99.3	-	X	95.2
X	X	109.8	108.8	116.3	104.7	94.3	93.3	82.8	106.0	94.9	91.7	X	91.4	-	X	97.1
X	X	118.6	108.9	113.1	106.6	103.1	91.3	80.6	107.6	95.6	94.1	X	94.8	-	X	98.8
X	X	124.5	103.5	103.2	103.6	90.0	88.4	81.9	109.4	98.4	98.4	X	93.0	-	X	102.4
X	X	128.4	97.0	81.8	105.2	89.7	91.5	81.4	111.9	100.6	101.0	X	94.3	-	X	105.4
X	X	126.8	95.5	85.1	101.1	80.2	90.8	75.8	108.1	99.5	102.2	X	97.8	-	X	105.0
X	X	139.3	99.3	91.8	103.5	83.9	87.9	78.0	104.3	95.0	98.4	X	88.7	-	X	102.2
X	X	137.2	98.5	94.9	100.5	83.9	87.7	75.6	108.1	97.2	96.0	X	96.4	-	X	106.9
X	X	129.9	106.4	100.4	109.7	94.7	87.7	79.7	114.9	98.8	94.0	X	104.6	-	X	116.9
X	X	135.7	105.4	108.9	103.5	91.5	87.6	79.5	97.8	94.0	89.5	X	102.5	-	X	112.7
X	X	112.1	102.7	110.4	98.4	101.1	89.0	85.3	104.5	97.3	96.8	X	99.7	-	X	95.4
X	X	114.2	101.9	109.2	98.1	94.1	88.2	86.6	103.2	97.6	97.3	X	98.1	-	X	97.4
X	X	116.4	104.2	112.1	99.7	97.9	92.1	85.1	105.7	97.7	97.5	X	100.3	-	X	97.0
X	X	113.9	108.2	112.6	105.4	90.2	94.2	82.3	107.9	97.5	96.2	X	99.1	-	X	100.5
X	X	119.2	103.1	102.8	103.4	99.2	91.5	79.5	110.5	96.9	96.2	X	99.6	-	X	102.3
X	X	121.9	100.9	98.7	101.9	95.3	90.2	80.2	110.4	97.0	95.9	X	99.5	-	X	103.1
X	X	123.3	100.4	93.7	103.2	89.0	91.0	79.2	109.5	96.9	95.9	X	97.8	-	X	103.9
X	X	121.3	96.6	86.6	102.2	76.8	92.8	75.1	109.1	97.6	97.2	X	99.6	-	X	106.2
X	X	134.1	101.4	94.7	105.2	83.5	88.4	77.7	103.3	94.1	92.3	X	95.6	-	X	105.8
X	X	136.8	99.8	97.2	100.8	84.0	86.8	74.4	103.1	96.9	94.8	X	97.5	-	X	108.2
X	X	133.7	109.6	104.4	112.6	90.8	86.7	78.5	104.6	98.6	96.6	X	99.9	-	X	112.6
X	X	138.5	108.9	111.3	108.3	88.7	87.0	86.9	102.6	97.9	95.0	X	99.3	-	X	108.2
X	X	105.9	101.3	98.3	102.5	96.5	99.2	99.2	102.6	99.5	100.4	X	103.4	-	X	98.5
X	X	101.6	102.6	98.3	105.4	106.2	98.2	98.4	101.8	98.1	96.2	X	104.1	-	X	100.0
X	X	88.2	100.8	94.6	103.1	104.5	95.8	100.7	112.8	98.4	96.7	X	102.7	-	X	99.5
X	X	89.3	99.7	94.1	103.5	99.9	93.6	97.1	104.4	98.2	96.2	X	96.6	-	X	98.5
X	X	84.5	101.5	95.7	104.4	92.3	93.0	104.4	105.6	98.0	96.4	X	96.5	-	X	99.3
X	X	93.5	99.7	100.2	99.8	95.2	88.6	99.4	102.8	99.7	98.8	X	100.2	-	X	103.4
X	X	105.3	101.9	106.0	99.0	92.6	89.8	99.7	99.4	98.7	98.8	X	97.6	-	X	98.9
X	X	104.9	102.0	108.4	99.1	101.9	86.9	95.2	104.0	97.8	99.1	X	98.2	-	X	97.3
X	X	114.2	102.9	110.6	98.7	97.7	89.8	85.7	104.5	97.5	97.2	X	99.4	-	X	96.6
X	X	118.3	104.1	104.7	103.6	94.9	92.0	80.7	109.6	97.1	96.1	X	99.4	-	X	102.0
X	X	126.2	99.5	91.7	103.5	83.1	90.7	77.3	107.3	96.2	95.1	X	97.7	-	X	105.3
X	X	136.3	106.1	104.3	107.2	87.8	86.8	79.9	103.4	97.8	95.5	X	98.9	-	X	109.7

(4) 生産者製品在庫率指数

	製 造 業 業	鉄 鋼 業		非鉄金属		金属製品		生産用		汎用		電子部品		電 気 業		情報通信		電気機械		情報通信		輸送機械		
		非鉄金属		鉄 鋼 業		非鉄金属		機 械		業務用		業務用		・デバイス		機 械		機 械		機 械		機 械		
		工 業	工 業	工 業	工 業	工 業	工 業	工 業	工 業	工 業	工 業	工 業	工 業	工 業	工 業	工 業	工 業	工 業	工 業	工 業	工 業	工 業	工 業	工 業
ウ ェ イ ト	9949.7	2214.5	1901.7	312.8	878.9	390.0	861.6	818.3	43.3	-	1327.2	1221.9	105.3	640.2										
原 指 数	2014年	95.0	94.8	95.1	92.6	96.9	69.6	93.2	93.9	78.1	-	100.2	X	X	65.9									
	2015年	100.0	100.0	100.0	100.0	100.0	100.0	100.0	100.0	100.0	-	100.0	X	X	100.0									
	2016年	94.4	97.9	96.9	104.3	104.0	94.2	93.5	88.5	187.8	-	106.7	X	X	24.6									
	2017年	90.8	95.1	94.7	97.6	104.3	66.5	90.2	85.2	186.2	-	96.2	X	X	20.7									
	2018年	91.0	96.5	96.9	93.7	103.6	58.0	92.4	86.9	197.2	-	90.3	X	X	21.0									
	前年比(%)	0.2%	1.5%	2.3%	-4.0%	-0.7%	-12.8%	2.4%	2.0%	5.9%	-	-6.1%	X	X	1.4%									
	2018 年	1月	99.7	100.6	99.9	104.8	128.0	62.1	106.8	101.5	206.2	-	101.0	X	X	24.9								
		2月	91.9	96.7	96.6	97.3	114.6	42.3	102.3	94.6	247.5	-	90.7	X	X	22.8								
		3月	81.1	91.4	91.5	90.6	101.4	41.1	77.1	73.6	144.1	-	70.2	X	X	11.6								
		4月	90.1	104.2	105.5	96.9	98.2	48.0	90.3	84.2	205.9	-	91.6	X	X	12.4								
		5月	95.4	101.3	102.6	93.2	100.7	62.7	94.6	87.6	228.0	-	103.9	X	X	17.4								
		6月	92.2	98.4	99.6	90.8	98.1	46.7	86.9	81.3	192.7	-	93.5	X	X	27.0								
		7月	95.5	94.9	95.6	90.6	96.8	103.6	88.9	85.8	146.2	-	96.6	X	X	21.7								
		8月	94.3	102.1	103.3	94.3	105.2	54.1	96.9	88.5	255.6	-	95.8	X	X	24.5								
		9月	95.4	104.0	105.0	98.2	107.1	79.7	97.2	93.2	172.3	-	91.8	X	X	21.6								
		10月	85.5	84.0	84.6	80.3	96.1	41.3	87.9	81.3	213.2	-	85.3	X	X	19.2								
		11月	83.4	85.6	85.1	88.7	96.6	47.0	88.4	81.4	220.7	-	79.5	X	X	21.3								
12月		87.3	94.2	93.5	98.5	100.3	66.8	91.5	89.3	133.7	-	83.8	X	X	27.7									
季 節 調 整 指 数	2018 年	1月	92.3	100.5	100.6	100.2	106.5	54.2	91.3	85.1	188.7	-	91.1	X	X	22.5								
		2月	93.1	98.2	98.6	96.2	106.2	55.0	97.7	90.2	216.6	-	97.5	X	X	23.4								
		3月	93.6	99.9	100.2	97.5	108.1	55.9	99.8	100.3	173.8	-	90.2	X	X	20.1								
		4月	90.8	100.1	100.5	97.5	105.6	49.2	86.6	81.5	181.3	-	86.9	X	X	16.7								
		5月	88.0	94.5	94.9	90.1	103.2	56.2	83.7	76.5	201.1	-	88.9	X	X	17.0								
		6月	91.7	95.2	96.2	89.7	105.2	48.0	93.7	87.2	212.6	-	88.4	X	X	28.8								
		7月	93.2	94.2	96.4	92.0	102.5	85.3	97.0	92.0	191.3	-	89.4	X	X	22.7								
		8月	87.4	95.3	96.7	85.6	102.6	48.5	93.1	86.7	197.6	-	89.1	X	X	19.2								
		9月	97.8	105.2	105.8	101.7	108.6	86.4	111.6	105.3	218.9	-	94.6	X	X	21.9								
		10月	86.0	89.0	88.7	87.2	98.0	43.3	80.8	75.1	194.0	-	87.1	X	X	17.6								
		11月	87.8	91.8	90.7	93.3	97.6	52.1	88.6	83.4	209.1	-	87.9	X	X	19.1								
		12月	91.0	93.4	93.3	94.0	98.8	57.1	91.5	87.6	178.4	-	93.5	X	X	23.7								
	2016 年	四 半 期	I期	97.5	100.6	100.3	102.3	105.2	104.7	97.0	94.7	140.9	-	106.0	X	X	31.5							
			II期	95.4	100.2	99.5	103.2	100.3	103.2	91.2	89.2	126.1	-	110.4	X	X	20.7							
			III期	93.4	97.3	95.4	112.8	106.9	94.3	92.2	87.4	174.9	-	106.5	X	X	21.2							
			IV期	91.3	93.4	92.3	99.0	102.9	73.7	92.6	81.9	311.2	-	102.5	X	X	26.7							
		2017 年	四 半 期	I期	92.7	92.9	91.6	99.5	100.5	78.1	88.5	80.9	224.7	-	99.2	X	X	32.1						
				II期	89.5	94.7	93.7	99.6	108.2	64.0	87.4	81.3	202.8	-	90.4	X	X	21.1						
				III期	90.3	96.5	97.5	94.4	104.4	71.6	91.7	88.2	150.1	-	99.5	X	X	16.0						
				IV期	91.2	96.4	96.0	97.0	105.0	53.1	93.4	90.4	169.4	-	96.3	X	X	17.4						
2018 年	四 半 期	I期	93.0	99.5	99.8	98.0	106.9	55.0	96.3	91.9	193.0	-	92.9	X	X	22.0								
		II期	90.2	96.6	97.2	92.4	104.7	51.1	88.0	81.7	198.3	-	88.1	X	X	20.8								
		III期	92.8	98.2	99.6	93.1	104.6	73.4	100.6	94.7	202.6	-	91.0	X	X	21.3								
		IV期	88.3	91.4	90.9	91.5	98.1	50.8	87.0	82.0	193.8	-	89.5	X	X	20.1								

自動車 工業	輸送機械 工業 (自動車工業)	窯業・化学				石油・プラスチック		パルプ・	食料品	その他	繊維	木材・	家具	印刷業	ゴム製品	その他製品
		土石製品		無機・ 有機化学	化学 (除無機・ 有機化学工業)	石炭製品	製品	紙 紙加工品				木製品				
554.3	85.9	76.9	1433.7	484.1	949.6	414.4	410.7	174.0	408.2	719.4	354.3	52.2	96.1	-	92.7	124.1
X	X	95.9	108.8	119.8	103.3	95.1	95.4	92.2	93.8	98.6	95.1	X	108.1	-	X	103.7
X	X	100.0	100.0	100.0	100.0	100.0	100.0	100.0	100.0	100.0	100.0	X	100.0	-	X	100.0
X	X	99.1	101.2	97.9	102.8	88.7	94.9	98.2	100.0	97.6	95.6	X	101.3	-	X	104.0
X	X	99.3	103.4	102.5	103.9	91.8	85.6	96.1	102.2	96.0	96.9	X	98.8	-	X	99.0
X	X	128.5	106.6	117.2	101.2	85.6	87.5	82.6	106.7	101.7	101.7	X	99.5	-	X	107.3
X	X	29.4%	3.1%	14.3%	-2.6%	-6.8%	2.2%	-14.0%	4.4%	5.9%	5.0%	X	0.7%	-	X	8.4%
X	X	113.5	119.0	111.8	122.6	88.5	92.4	91.7	111.5	104.2	106.4	X	121.2	-	X	95.7
X	X	122.1	107.3	108.9	106.4	71.9	91.0	93.1	106.8	96.3	104.6	X	103.0	-	X	67.1
X	X	118.5	97.0	97.7	96.7	69.9	88.8	83.0	93.1	91.8	96.8	X	80.0	-	X	63.8
X	X	119.6	102.5	112.6	97.4	94.6	93.0	80.7	98.2	91.8	90.7	X	88.6	-	X	65.1
X	X	139.7	105.5	115.5	100.5	98.8	94.4	81.7	114.6	109.8	103.7	X	95.6	-	X	144.0
X	X	141.5	111.6	135.7	99.3	89.2	82.5	82.2	113.4	106.7	112.1	X	95.8	-	X	95.4
X	X	129.9	120.5	181.0	89.7	96.7	87.4	82.7	115.8	105.4	106.8	X	93.4	-	X	119.0
X	X	136.4	105.4	121.3	97.3	78.7	92.3	80.2	115.1	109.6	112.6	X	99.4	-	X	126.1
X	X	147.8	106.0	113.3	102.2	93.8	88.7	88.4	109.9	105.4	109.3	X	114.3	-	X	98.4
X	X	127.1	107.7	97.8	112.8	92.7	76.3	68.8	100.6	106.1	89.4	X	97.4	-	X	178.0
X	X	112.1	96.8	101.7	94.2	74.7	76.9	78.7	107.8	102.8	92.2	X	103.0	-	X	157.4
X	X	134.2	99.9	109.4	95.1	77.8	85.7	80.3	93.6	90.2	95.6	X	102.4	-	X	77.3
X	X	112.5	103.4	111.2	99.3	98.4	87.2	85.7	98.0	100.1	100.8	X	100.2	-	X	103.2
X	X	121.7	106.1	115.7	100.8	86.2	85.4	88.0	103.4	99.9	102.1	X	95.3	-	X	95.2
X	X	122.4	107.6	117.2	102.2	88.0	89.2	86.8	104.4	103.8	104.3	X	97.0	-	X	97.3
X	X	117.1	108.6	115.5	104.1	84.5	88.8	83.4	108.1	104.1	100.6	X	97.3	-	X	102.4
X	X	126.3	102.4	106.1	98.0	89.8	86.9	75.7	109.8	101.9	99.9	X	96.1	-	X	125.9
X	X	135.2	110.2	119.2	103.7	85.0	87.0	83.4	111.9	103.9	105.9	X	98.8	-	X	99.0
X	X	129.3	117.0	146.0	97.1	86.3	88.2	82.4	113.7	95.4	100.5	X	93.4	-	X	87.3
X	X	135.5	100.4	115.8	94.6	69.2	89.7	73.8	112.1	101.5	100.4	X	95.1	-	X	112.8
X	X	142.0	111.6	117.8	108.6	83.7	90.8	91.2	110.2	103.0	101.4	X	113.6	-	X	104.6
X	X	134.9	111.4	103.1	118.0	87.7	82.7	73.7	104.6	104.7	98.9	X	100.1	-	X	137.9
X	X	121.4	95.0	116.0	88.9	81.8	85.2	81.2	103.5	103.3	103.0	X	101.8	-	X	115.3
X	X	144.4	106.8	116.8	101.3	91.7	88.3	87.4	101.1	99.9	102.4	X	105.3	-	X	87.0
X	X	109.3	102.2	101.3	102.5	92.7	97.9	97.6	95.4	97.2	96.6	X	100.1	-	X	100.6
X	X	99.6	105.0	103.2	105.5	87.7	97.2	96.6	98.5	97.3	96.3	X	106.3	-	X	100.7
X	X	90.3	102.8	97.2	106.7	89.7	93.8	100.5	105.8	96.7	93.2	X	102.0	-	X	104.8
X	X	97.4	95.4	90.7	97.9	85.6	90.7	97.9	99.9	99.1	96.8	X	97.4	-	X	109.6
X	X	91.1	102.9	98.1	105.2	83.3	92.2	101.5	106.6	97.9	96.0	X	98.3	-	X	105.7
X	X	97.3	102.3	101.9	102.3	93.7	81.9	95.7	102.6	95.4	94.7	X	99.8	-	X	100.2
X	X	102.2	103.5	106.6	101.6	92.3	85.2	94.4	95.6	97.7	99.3	X	99.4	-	X	101.5
X	X	107.3	105.3	103.6	106.3	94.8	83.1	92.3	104.3	93.2	97.3	X	98.0	-	X	92.3
X	X	118.9	105.7	114.7	100.8	90.9	87.3	86.8	101.9	101.3	102.4	X	97.5	-	X	98.6
X	X	126.2	107.1	113.6	101.9	86.4	87.6	80.8	109.9	103.3	102.1	X	97.4	-	X	109.1
X	X	135.6	109.7	126.5	100.1	79.7	89.6	82.5	112.0	100.0	100.8	X	100.7	-	X	101.6
X	X	133.6	104.4	112.0	102.7	87.1	85.4	80.8	103.1	102.6	101.4	X	102.4	-	X	113.4

(5) 参考

	生産指数							生産者出荷指数							
	産業 電力・ ガス	機械	製造	化学	化学 (旧)	はん用・ 生産用・ 業務用 機械	産業	電力・ ガス	機械	製造	化学	化学 (旧)	はん用・ 生産用・ 業務用 機械		
														総合事業	工業
ウェイト	10359.0	359.0	3605.5	9771.4	1022.3	630.7	1829.4	10600.9	600.9	3130.2	9721.2	844.0	379.4	1555.7	
原 指 数	2014年	101.7	103.4	101.7	101.8	96.9	102.3	101.0	102.1	103.4	103.6	102.2	93.5	99.1	101.8
	2015年	100.0	100.0	100.0	100.0	100.0	100.0	100.0	100.0	100.0	100.0	100.0	100.0	100.0	100.0
	2016年	100.4	95.7	96.0	100.8	98.9	99.5	95.4	101.3	96.3	98.3	101.8	99.4	98.7	97.3
	2017年	102.7	95.5	104.4	102.7	97.7	94.5	103.7	104.3	96.7	110.0	104.2	100.5	93.6	104.9
	2018年	102.5	91.1	106.9	102.7	95.4	97.9	108.5	104.0	92.2	114.0	104.2	96.1	98.2	109.9
	前年比(%)	-0.2%	-4.6%	2.4%	0.0%	-2.4%	3.6%	4.6%	-0.3%	-4.7%	3.6%	0.0%	-4.4%	4.9%	4.8%
	2018年 1月	93.2	117.2	95.1	91.3	99.9	91.5	95.5	96.5	119.0	102.3	93.9	94.8	80.4	96.4
	2月	102.0	110.8	104.3	102.1	96.9	96.0	102.7	104.0	112.1	110.8	103.7	99.2	92.4	104.8
	3月	110.6	96.9	112.9	109.0	103.4	97.8	119.1	114.8	98.3	128.7	112.9	106.1	96.6	121.4
	4月	102.9	82.7	104.3	104.1	106.0	105.8	105.9	103.6	84.2	111.9	105.0	105.3	102.7	106.6
	5月	100.0	77.8	101.5	100.8	104.9	105.6	101.4	101.1	78.9	105.7	102.2	106.3	103.2	102.3
	6月	100.0	81.8	110.4	101.5	83.0	100.9	115.9	102.2	82.6	116.5	104.3	81.3	100.3	117.4
	7月	101.6	98.4	106.1	102.1	74.2	103.7	108.2	102.4	98.4	109.6	103.0	76.0	108.2	106.8
	8月	98.1	97.4	103.8	98.0	89.2	97.2	102.0	99.8	97.5	112.1	99.2	84.4	97.2	104.2
9月	98.1	75.3	98.3	98.3	90.9	88.5	102.9	97.2	76.4	102.0	97.9	88.6	90.9	101.3	
10月	111.9	78.5	121.7	113.1	89.5	81.2	124.3	110.9	79.6	130.0	112.2	101.7	99.2	128.8	
11月	109.6	78.9	117.0	109.7	105.4	108.5	114.5	111.5	80.4	125.2	112.0	106.3	107.8	117.8	
12月	102.1	97.5	107.2	102.0	101.0	98.3	109.8	104.3	99.0	113.1	104.1	102.6	99.7	110.4	
季 節 調 整 指 数	2018年 1月	97.8	97.3	99.9	97.8	99.6	97.2	101.9	100.9	98.4	110.2	100.6	99.5	93.4	104.6
	2月	102.6	99.4	105.0	103.2	98.0	99.3	103.3	104.5	100.2	109.5	105.0	99.5	97.5	104.0
	3月	103.3	89.1	106.5	103.4	97.1	96.5	106.0	104.5	89.6	112.1	104.4	99.1	95.7	105.3
	4月	103.3	89.9	108.1	103.6	98.9	100.6	110.8	105.5	91.5	116.6	105.7	101.4	99.3	111.8
	5月	103.1	89.2	107.5	103.1	96.6	99.1	109.8	105.5	90.5	115.0	105.4	99.8	100.2	110.5
	6月	99.8	90.5	106.3	100.0	88.2	97.4	111.2	102.9	91.7	114.7	103.7	88.4	97.4	113.0
	7月	99.5	95.7	103.1	99.4	90.1	95.8	106.3	100.6	96.1	106.4	100.4	89.8	98.9	106.0
	8月	102.4	95.6	108.1	102.6	89.1	97.5	107.4	103.3	96.6	116.1	103.1	88.1	100.7	109.4
	9月	100.8	83.4	100.9	101.0	91.0	92.1	102.3	99.6	85.0	102.7	100.5	90.5	95.0	101.2
	10月	107.7	88.6	115.6	108.0	85.8	79.9	118.7	108.6	90.0	128.3	108.6	93.5	90.5	124.1
	11月	105.9	84.4	109.5	105.6	110.3	119.3	110.6	106.7	86.0	118.0	106.9	97.3	103.9	112.7
	12月	102.0	86.9	109.2	102.5	97.6	99.9	111.6	103.9	87.9	116.2	104.2	101.1	104.4	113.2
	2016年 I期	101.0	97.5	94.2	100.2	97.0	94.8	93.4	101.4	97.7	95.8	100.3	97.5	92.7	96.2
	II期	100.7	96.8	97.1	101.1	96.8	97.6	98.4	101.1	97.5	97.9	101.5	98.6	96.6	99.1
	III期	99.9	96.4	96.7	100.6	96.5	99.1	96.6	101.3	97.0	99.2	102.5	97.2	100.4	98.2
	IV期	101.0	93.9	97.5	102.1	106.3	110.1	95.3	102.2	94.7	101.2	103.6	104.7	104.7	97.3
	2017年 I期	101.5	97.8	100.1	101.7	97.1	93.0	97.2	102.8	98.8	104.8	102.9	100.3	96.0	97.8
	II期	103.7	96.2	105.3	103.7	97.3	96.4	106.7	104.7	97.2	111.5	104.6	100.0	94.4	107.1
	III期	103.6	93.0	104.7	103.3	101.2	97.3	103.5	104.6	94.5	110.8	104.3	102.8	94.0	104.8
	IV期	101.9	93.3	106.9	101.9	94.9	90.4	107.8	104.7	94.7	113.0	104.8	98.7	90.3	110.1
2018年 I期	101.2	95.3	103.8	101.5	98.2	97.7	103.7	103.3	96.1	110.6	103.3	99.4	95.5	104.6	
II期	102.1	89.9	107.3	102.2	94.6	99.0	110.6	104.6	91.2	115.4	104.9	96.5	99.0	111.8	
III期	100.9	91.6	104.0	101.0	90.1	95.1	105.3	101.2	92.6	108.4	101.3	89.5	98.2	105.5	
IV期	105.2	86.6	111.4	105.4	97.9	99.7	113.6	106.4	88.0	120.8	106.6	97.3	99.6	116.7	

2015年=100

生産者製品在庫指数							生産者製品在庫率指数						
産業	電力・ガス	機械	製造	化学	化学	(旧)	産業	電力・ガス	機械	製造	化学	化学	(旧)
総合	事業	工業	工業 (除.長期生産物)	工業 (除.医薬品)	工業 (除.無機化学工業、医薬品)	工業	総合	事業	工業	工業 (除.長期生産物)	工業 (除.医薬品)	工業 (除.無機化学工業、医薬品)	工業
10000.0	-	3225.4	10000.0	1467.8	949.6	1258.0	9949.7	-	3219.0	9949.7	1433.7	949.6	1251.6
95.9	-	90.7	95.9	102.4	102.2	91.6	95.0	-	87.8	95.0	108.8	103.3	85.8
100.0	-	100.0	100.0	100.0	100.0	100.0	100.0	-	100.0	100.0	100.0	100.0	100.0
94.0	-	82.1	94.0	101.1	103.6	87.8	94.4	-	85.3	94.4	101.2	102.8	93.7
91.3	-	75.1	91.3	101.2	100.6	79.7	90.8	-	76.0	90.8	103.4	103.9	82.8
92.5	-	76.7	92.5	103.1	103.2	84.4	91.0	-	73.2	91.0	106.6	101.2	81.7
1.3%	-	2.1%	1.3%	1.9%	2.6%	5.9%	0.2%	-	-3.7%	0.2%	3.1%	-2.6%	-1.3%
92.7	-	74.7	92.7	105.7	100.3	81.6	99.7	-	82.7	99.7	119.0	122.6	92.9
91.6	-	74.1	91.6	104.1	100.1	82.1	91.9	-	74.4	91.9	107.3	106.4	83.6
89.2	-	66.6	89.2	104.2	99.5	77.9	81.1	-	56.9	81.1	97.0	96.7	65.9
91.8	-	68.7	91.8	108.8	104.7	78.6	90.1	-	70.2	90.1	102.5	97.4	77.1
94.3	-	75.8	94.3	108.9	106.6	82.8	95.4	-	79.2	95.4	105.5	100.5	84.7
93.6	-	78.9	93.6	103.5	103.6	81.6	92.2	-	72.8	92.2	111.6	99.3	74.3
93.4	-	82.7	93.4	97.0	105.2	89.1	95.5	-	80.5	95.5	120.5	89.7	93.5
92.5	-	79.9	92.5	95.5	101.1	87.5	94.3	-	76.9	94.3	105.4	97.3	83.5
92.8	-	80.8	92.8	99.3	103.5	91.9	95.4	-	77.8	95.4	106.0	102.2	91.7
92.3	-	80.5	92.3	98.5	100.5	88.4	85.5	-	67.5	85.5	107.7	112.8	73.4
93.5	-	78.6	93.5	106.4	109.7	84.5	83.4	-	66.4	83.4	96.8	94.2	75.5
92.1	-	79.4	92.1	105.4	103.5	86.5	87.3	-	72.7	87.3	99.9	95.1	83.8
92.2	-	73.3	92.2	102.7	98.4	78.2	92.3	-	73.9	92.3	103.4	99.3	80.7
91.8	-	74.8	91.8	101.9	98.1	80.4	93.1	-	80.2	93.1	106.1	100.8	85.8
93.5	-	75.5	93.5	104.2	99.7	85.8	93.6	-	76.1	93.6	107.6	102.2	86.5
93.5	-	74.2	93.5	108.2	105.4	82.5	90.8	-	69.7	90.8	108.6	104.1	74.9
93.1	-	75.5	93.1	103.1	103.4	83.8	88.0	-	69.8	88.0	102.4	98.0	75.9
92.3	-	76.3	92.3	100.9	101.9	80.9	91.7	-	72.5	91.7	110.2	103.7	79.0
92.1	-	78.0	92.1	100.4	103.2	86.5	93.2	-	77.7	93.2	117.0	97.1	93.2
91.4	-	77.1	91.4	96.6	102.2	86.2	87.4	-	70.6	87.4	100.4	94.6	80.5
92.8	-	80.6	92.8	101.4	105.2	92.3	97.8	-	82.2	97.8	111.6	108.6	104.8
90.5	-	76.8	90.5	99.8	100.8	86.0	86.0	-	63.6	86.0	111.4	118.0	67.4
93.0	-	77.7	93.0	109.6	112.6	84.8	87.8	-	69.5	87.8	95.0	88.9	76.6
93.7	-	80.7	93.7	108.9	108.3	86.1	91.0	-	74.8	91.0	106.8	101.3	80.9
96.3	-	87.2	96.3	101.3	102.5	98.2	97.5	-	92.0	97.5	102.2	102.5	100.0
94.5	-	83.5	94.5	102.6	105.4	90.5	95.4	-	87.4	95.4	105.0	105.5	94.4
93.2	-	79.2	93.2	100.8	103.1	84.3	93.4	-	81.5	93.4	102.8	106.7	93.8
92.1	-	79.0	92.1	99.7	103.5	78.8	91.3	-	81.1	91.3	95.4	97.9	85.7
91.9	-	79.8	91.9	101.5	104.4	80.4	92.7	-	83.0	92.7	102.9	105.2	86.5
91.2	-	74.4	91.2	99.7	99.8	80.7	89.5	-	73.4	89.5	102.3	102.3	80.0
90.2	-	72.6	90.2	101.9	99.0	78.6	90.3	-	74.8	90.3	103.5	101.6	86.3
91.9	-	73.9	91.9	102.0	99.1	79.2	91.2	-	74.3	91.2	105.3	106.3	79.7
92.5	-	74.5	92.5	102.9	98.7	81.5	93.0	-	76.7	93.0	105.7	100.8	84.3
93.0	-	75.3	93.0	104.1	103.6	82.4	90.2	-	70.7	90.2	107.1	101.9	76.6
92.1	-	78.6	92.1	99.5	103.5	88.3	92.8	-	76.8	92.8	109.7	100.1	92.8
92.4	-	78.4	92.4	106.1	107.2	85.6	88.3	-	69.3	88.3	104.4	102.7	75.0

2 業種分類別指数（細分類）

（1）生産指数

	製造 工業	鉄鋼・非鉄金属工業											
		鉄鋼業							非鉄金属工業				
		鉄鋼粗 製品	熱間圧延 鋼材	冷間仕上 鋼材	鋼管	めっき 鋼材	鋳鍛造品	鉄鋼 シャー スリット	非鉄金属 精錬・ 精製品	非鉄金属 圧延製品	電線・ ケーブル	非鉄金属 鋳物	
		ウエイト	10000.0	61.6	57.3	67.7	11.0	120.8	122.0	149.8	11.2	85.4	92.3
原 指 数	2014年	101.6	104.9	104.3	102.6	114.3	109.7	107.2	104.4	109.2	102.5	103.3	104.2
	2015年	100.0	100.0	100.0	100.0	100.0	100.0	100.0	100.0	100.0	100.0	100.0	100.0
	2016年	100.6	93.9	97.8	100.5	98.6	105.0	91.8	98.8	106.5	105.9	92.7	78.6
	2017年	103.0	99.4	104.5	104.0	101.8	104.0	94.3	102.8	107.2	109.3	91.8	93.4
	2018年	102.9	103.2	106.8	104.4	105.3	104.8	97.2	106.8	111.2	114.5	90.5	103.7
	前年比(%)	-0.1%	3.8%	2.2%	0.4%	3.4%	0.8%	3.1%	3.9%	3.7%	4.8%	-1.4%	11.0%
	2018年 1月	92.3	104.2	111.0	104.5	95.2	102.0	92.8	101.1	112.5	103.0	78.6	93.8
	2月	101.7	100.2	107.9	97.5	107.2	90.4	92.6	103.8	95.0	111.4	85.1	114.6
	3月	111.1	111.5	115.6	116.4	109.1	129.6	102.1	106.8	119.0	118.9	92.1	112.9
	4月	103.6	105.4	108.8	107.9	107.6	108.5	102.7	105.0	114.5	115.6	92.3	105.4
	5月	100.8	108.8	107.8	98.7	98.6	104.3	94.3	104.2	91.2	107.2	86.5	96.7
	6月	100.6	107.6	102.3	110.3	105.4	108.7	102.5	108.2	118.9	121.7	98.6	105.0
	7月	101.8	90.5	101.1	102.7	103.7	104.2	98.3	106.2	118.4	121.8	95.5	103.1
8月	98.1	92.2	103.9	102.9	98.4	105.0	87.7	99.8	105.1	99.2	78.0	92.9	
9月	98.9	89.3	93.6	92.4	98.7	80.7	83.6	107.2	112.4	112.7	82.3	93.7	
10月	113.1	113.7	112.8	111.3	120.8	105.4	104.8	118.5	121.8	127.6	100.7	119.0	
11月	110.7	107.9	115.6	101.1	113.0	108.7	102.5	113.8	117.9	121.5	107.5	105.9	
12月	102.2	107.3	100.7	107.5	106.4	110.0	102.8	106.7	108.1	112.9	89.2	101.5	
季 節 調 整 指 数	2018年 1月	97.7	104.2	109.5	103.1	97.8	98.2	96.0	100.3	119.2	113.0	86.3	96.1
	2月	102.7	102.2	108.7	99.5	104.7	94.9	95.5	102.5	103.1	113.2	90.6	105.3
	3月	103.9	104.4	109.8	108.5	106.5	111.8	99.2	101.5	111.1	112.2	89.4	105.9
	4月	103.6	104.6	107.4	107.2	109.1	111.2	98.6	106.5	108.9	111.2	87.0	105.6
	5月	103.7	104.6	105.3	105.2	105.6	107.9	98.5	108.5	99.9	112.1	93.3	104.5
	6月	100.1	109.7	109.3	112.3	105.7	123.6	98.5	108.7	112.5	115.0	92.8	101.6
	7月	99.8	98.6	104.1	104.2	106.6	107.4	96.8	106.9	114.9	116.6	91.9	100.8
	8月	102.6	102.7	107.1	101.7	104.8	101.8	95.2	104.4	116.2	112.2	92.9	100.4
	9月	101.3	91.9	99.3	91.3	98.0	77.2	87.9	109.9	113.3	114.3	82.3	97.6
	10月	108.3	105.9	105.6	105.4	109.0	103.2	97.8	110.5	113.3	118.0	92.1	114.1
	11月	106.6	103.5	107.7	106.0	105.1	109.8	97.1	108.0	115.1	117.1	93.2	103.7
	12月	102.5	106.6	107.4	107.6	110.5	113.1	103.0	111.4	110.0	118.0	94.5	107.4
	2016年 期	101.2	93.5	91.7	100.3	95.8	104.8	92.7	99.4	102.8	104.7	89.3	84.1
	四半 期	100.8	93.4	98.3	99.5	97.8	101.7	90.1	99.7	104.9	105.4	95.4	77.5
	期	100.1	93.8	99.1	101.7	100.3	107.6	92.2	99.5	108.3	106.4	90.1	75.0
	期	101.2	93.6	102.2	102.0	101.2	102.9	93.6	99.6	107.0	107.7	93.7	77.7
	2017年 期	101.6	96.0	106.1	102.2	102.0	105.4	94.7	101.7	110.1	111.5	90.0	81.2
	四半 期	104.0	97.9	102.1	105.0	102.3	102.5	92.6	101.7	107.4	106.3	92.4	89.7
	期	104.0	102.4	101.2	103.5	102.4	105.8	94.5	102.0	100.5	107.0	94.1	98.7
	期	102.2	101.3	107.7	104.8	99.7	104.1	94.8	104.6	111.7	113.0	91.5	104.0
2018年 期	101.4	103.6	109.3	103.7	103.0	101.6	96.9	101.4	111.1	112.8	88.8	102.4	
四半 期	102.5	106.3	107.3	108.2	106.8	114.2	98.5	107.9	107.1	112.8	91.0	103.9	
期	101.2	97.7	103.5	99.1	103.1	95.5	93.3	107.1	114.8	114.4	89.0	99.6	
期	105.8	105.3	106.9	106.3	108.2	108.7	99.3	110.0	112.8	117.7	93.3	108.4	

金属製品工業						生産用機械工業					
建設用 金属製品	ガス機器・ 建築用 金属製品	粉末冶金 製品	金属線 製品	缶 類	その他の 金属製品	建設・ 鉱山機械	生活関連 産業用 機械	基礎素材 産業用 機械	金属加工 機械	機械工具	その他の 生産用 機械
179.9	27.1	32.4	117.5	334.0	214.4	320.3	33.1	70.6	94.7	387.9	200.8
100.2	119.9	93.9	100.2	102.6	102.9	97.6	107.8	91.6	92.2	94.6	98.9
100.0	100.0	100.0	100.0	100.0	100.0	100.0	100.0	100.0	100.0	100.0	100.0
87.2	106.1	88.2	91.4	100.9	98.2	92.7	128.1	97.8	80.6	98.2	95.1
97.4	106.1	82.5	94.2	105.4	99.6	114.3	120.7	97.6	79.6	104.5	103.9
82.6	113.6	89.8	91.3	102.1	102.0	122.7	123.4	115.5	89.9	108.5	108.2
-15.2%	7.1%	8.8%	-3.1%	-3.1%	2.4%	7.3%	2.2%	18.3%	12.9%	3.8%	4.1%
117.2	101.9	74.5	84.4	81.8	91.7	106.7	110.9	140.8	60.1	89.0	101.0
44.4	92.8	99.8	87.9	91.1	100.3	114.2	133.0	97.0	86.8	105.4	101.6
166.5	108.8	94.9	94.4	102.6	106.9	129.3	150.9	168.5	201.0	103.7	110.0
46.8	105.1	101.6	92.8	114.7	104.7	113.3	123.3	107.4	67.1	117.1	110.7
75.2	111.3	71.7	89.5	113.0	99.7	111.2	108.2	79.8	71.0	109.3	111.2
51.3	112.6	108.3	75.6	88.0	102.4	124.6	132.6	107.8	75.0	144.7	101.8
66.1	121.0	76.4	91.0	109.7	101.0	113.0	112.1	106.3	99.2	108.6	114.6
34.2	101.5	98.2	91.7	113.9	96.9	110.2	121.1	160.7	65.3	97.9	99.8
123.3	108.6	95.5	81.9	97.0	98.3	100.9	138.7	116.8	55.6	98.2	121.7
60.4	142.9	85.4	100.2	108.2	110.7	155.5	124.0	104.6	88.5	130.6	102.5
127.1	138.7	89.6	106.6	111.5	108.3	156.0	133.4	80.6	109.8	97.4	119.1
78.1	118.5	82.2	99.1	93.8	103.5	137.2	92.3	115.8	99.1	99.6	104.2
80.0	108.8	88.2	84.1	98.9	95.9	107.5	128.7	150.8	75.2	95.6	108.0
45.0	108.1	100.4	90.1	96.3	100.3	113.4	137.4	92.8	81.5	107.4	106.1
84.4	123.1	90.0	90.8	98.7	102.8	118.9	113.3	110.4	101.6	105.2	101.7
55.1	113.9	99.4	94.9	108.8	101.9	119.5	144.3	134.7	83.5	116.4	108.9
91.3	117.5	80.2	89.4	105.6	103.3	124.4	117.9	97.2	89.7	114.2	108.4
56.8	109.4	97.7	74.9	84.4	101.1	123.7	135.5	116.3	84.2	124.7	98.1
95.4	114.8	73.0	89.1	100.2	101.0	111.1	108.5	111.7	106.7	103.1	111.5
57.0	108.6	106.3	93.6	115.3	102.2	118.7	116.3	128.9	87.9	103.6	107.5
101.0	108.0	89.1	89.7	101.7	101.7	105.0	135.6	111.0	63.0	106.6	112.5
52.5	113.4	82.5	96.7	104.5	103.4	133.1	124.4	109.6	88.6	120.9	109.1
182.5	113.9	89.5	96.5	109.7	103.2	145.3	120.4	104.8	94.5	96.1	115.1
104.6	120.4	82.6	102.1	101.3	106.0	144.1	109.9	124.0	97.9	102.2	108.4
143.9	108.9	100.7	93.2	104.0	98.0	93.4	110.9	100.3	94.7	85.1	98.2
75.5	114.9	84.3	92.6	98.2	97.7	87.5	144.2	92.8	70.9	107.2	99.8
61.6	100.4	82.1	88.4	97.9	98.9	90.6	141.6	104.6	88.2	103.5	90.4
54.1	102.4	85.7	92.9	102.9	99.3	100.8	110.5	85.5	70.2	98.5	94.8
94.4	105.2	73.8	93.3	101.6	98.4	107.7	122.1	95.0	67.4	96.2	89.4
73.8	103.2	84.6	93.3	110.6	100.2	112.5	96.2	94.4	101.9	109.9	104.2
89.3	108.8	89.3	94.7	104.2	98.6	116.6	116.7	99.0	71.7	105.8	109.6
133.4	105.3	82.2	95.4	105.9	100.8	121.9	150.3	102.6	85.6	106.3	111.2
69.8	113.3	92.9	88.3	98.0	99.7	113.3	126.5	118.0	86.1	102.7	105.3
67.7	113.6	92.4	86.4	99.6	102.1	122.5	132.6	116.1	85.8	118.4	105.1
84.5	110.5	89.5	90.8	105.7	101.6	111.6	120.1	117.2	85.9	104.4	110.5
113.2	115.9	84.9	98.4	105.2	104.2	140.8	118.2	112.8	93.7	106.4	110.9

		汎用・業務用機械工業						電気・情報通信機械工業				
		汎用機械工業				業務用機械工業		電気機械工業				
		ポンプ・ 圧縮機器	送風機	運搬装置	その他の 汎用機械	計測機器	分析機器・ 試験機	開閉制御 装置・ 機器	家事用 機器	配線・ 電球・ 照明器具	電気 計測器	その他 電気機械
原 指 数	2014年	107.9	121.5	99.2	109.4	95.8	101.4	102.1	107.1	116.4	91.6	98.3
	2015年	100.0	100.0	100.0	100.0	100.0	100.0	100.0	100.0	100.0	100.0	100.0
	2016年	95.9	103.8	147.4	95.0	99.3	86.9	92.2	98.0	89.8	100.4	94.5
	2017年	89.4	86.5	202.3	103.5	98.2	91.0	108.9	94.3	88.5	110.5	86.2
	2018年	103.3	81.9	238.8	103.2	84.8	99.2	89.0	94.9	85.8	108.1	86.0
	前年比(%)	15.5%	-5.3%	18.0%	-0.3%	-13.6%	9.0%	-18.3%	0.6%	-3.1%	-2.2%	-0.2%
	2018年1月	91.2	90.8	193.1	92.1	75.4	85.4	81.9	72.5	88.9	106.6	66.9
	2月	100.2	70.6	122.4	98.5	80.0	91.4	107.2	82.0	82.8	105.2	78.2
	3月	107.9	99.2	224.4	105.7	107.4	127.8	102.9	71.6	84.2	127.2	82.9
	4月	86.7	92.2	323.2	101.4	76.8	86.0	75.1	96.0	81.3	98.6	90.7
	5月	89.8	64.1	203.1	97.6	71.8	90.3	77.6	82.2	78.6	111.4	95.5
	6月	104.0	66.8	193.7	108.5	87.8	77.8	75.0	99.9	81.8	103.3	98.6
	7月	108.4	99.7	297.0	102.7	87.7	110.7	81.3	114.1	84.4	127.6	96.8
	8月	95.9	71.0	343.0	99.8	75.8	79.4	97.4	96.5	75.9	107.2	80.7
9月	114.8	74.8	145.8	100.3	91.1	136.2	81.5	107.0	81.3	110.0	78.0	
10月	121.7	90.9	264.3	120.4	88.8	106.5	91.0	109.5	99.4	95.1	98.1	
11月	109.7	72.6	264.8	107.6	81.2	87.5	104.9	112.0	99.8	110.8	84.7	
12月	109.6	89.7	290.2	103.7	93.4	111.8	92.1	95.3	91.4	93.8	81.2	
季 節 調 整 指 数	2018年1月	92.3	88.2	212.4	99.1	87.9	95.1	89.9	83.4	86.5	108.0	77.5
	2月	97.4	72.9	131.5	99.2	86.0	88.4	96.9	85.1	82.8	110.5	84.3
	3月	77.3	81.4	205.3	99.0	83.2	90.1	84.2	87.7	85.1	108.2	86.6
	4月	100.0	111.5	321.5	105.6	89.0	102.3	84.4	102.3	87.4	104.5	83.7
	5月	103.5	80.4	228.1	104.5	83.2	99.2	89.3	88.7	88.1	116.0	89.5
	6月	107.9	80.2	186.3	104.4	80.2	95.4	87.3	89.4	85.8	106.2	83.0
	7月	112.6	88.0	277.9	97.7	89.1	132.1	89.9	98.7	86.8	114.4	84.1
	8月	106.7	69.1	357.5	106.4	83.9	74.1	105.3	96.6	84.6	108.2	87.2
	9月	109.3	70.9	139.1	97.2	80.2	101.4	81.0	99.3	85.1	103.3	85.9
	10月	121.3	89.5	270.8	113.8	87.0	111.5	86.4	102.9	86.7	105.4	95.0
	11月	114.6	80.3	257.7	104.2	84.1	102.6	86.9	102.3	85.9	104.7	86.0
	12月	110.2	78.8	269.0	106.7	85.9	104.2	86.0	94.4	84.3	103.6	88.8
	2016年期	90.5	98.6	97.7	95.5	100.7	91.2	95.9	97.8	95.3	100.8	94.8
	四半期	92.5	108.5	164.8	97.3	103.9	87.8	86.8	96.6	92.4	100.9	99.1
	期	98.9	107.0	151.2	94.8	94.5	89.5	90.6	103.1	86.3	103.2	97.0
	期	97.8	93.0	179.0	94.4	99.3	81.6	94.6	96.6	86.2	97.1	87.2
	2017年期	87.6	96.2	210.6	103.5	93.7	86.3	105.4	98.2	84.7	106.2	88.4
	四半期	95.4	76.9	165.9	103.4	111.6	82.8	112.4	92.3	90.3	103.2	86.2
	期	84.8	83.4	189.0	100.9	96.0	91.3	114.6	94.5	91.8	114.6	85.4
	期	92.8	89.7	246.1	105.5	92.9	94.9	105.2	91.4	87.2	117.2	84.8
2018年期	89.0	80.8	183.1	99.1	85.7	91.2	90.3	85.4	84.8	108.9	82.8	
四半期	103.8	90.7	245.3	104.8	84.1	99.0	87.0	93.5	87.1	108.9	85.4	
期	109.5	76.0	258.2	100.4	84.4	102.5	92.1	98.2	85.5	108.6	85.7	
期	115.4	82.9	265.8	108.2	85.7	106.1	86.4	99.9	85.6	104.6	89.9	

輸送機械工業			窯業・土石製品工業			化学工業					
自動車工業		輸送機械工業 (除:自動車工業)	窯業・土石製品工業			無機・有機化学工業					
乗用車	車体・ 自動車 部品	その他の 輸送機械	ガラス 同製品	セメント 同製品	その他の 窯業・ 土石製品	無機化学 工業製品	石油化学系 基礎製品	脂肪族系 中間物	環式 中間物	プラスチック	その他の 有機化学 工業製品
41.0	129.6	423.8	118.4	65.1	37.2	24.4	121.5	129.0	47.1	53.5	16.1
X	X	97.1	108.0	103.9	100.4	99.4	88.9	81.9	X	91.0	X
X	X	100.0	100.0	100.0	100.0	100.0	100.0	100.0	X	100.0	X
X	X	100.0	104.6	110.3	87.9	102.2	92.7	97.9	X	98.9	X
X	X	110.6	111.3	110.7	92.1	101.4	100.0	101.2	X	108.0	X
X	X	111.6	106.7	99.5	92.4	101.7	86.3	86.4	X	99.2	X
X	X	0.9%	-4.1%	-10.1%	0.3%	0.3%	-13.7%	-14.6%	X	-8.1%	X
X	X	112.5	111.3	84.2	90.6	108.8	108.2	113.1	X	127.5	X
X	X	106.0	101.5	96.8	81.7	84.2	93.4	98.8	X	102.2	X
X	X	98.8	111.3	103.8	102.6	113.2	105.8	106.7	X	119.0	X
X	X	121.3	98.1	98.4	91.0	121.4	100.9	99.5	X	119.1	X
X	X	108.5	104.4	95.7	95.2	112.2	102.1	96.2	X	113.0	X
X	X	119.7	103.6	100.2	93.7	95.4	45.3	45.1	X	56.6	X
X	X	99.6	116.7	98.5	97.7	112.4	19.1	10.4	X	28.9	X
X	X	134.6	104.2	94.1	90.4	116.8	63.0	74.7	X	84.5	X
X	X	71.7	92.8	88.6	88.2	116.3	95.8	93.9	X	84.4	X
X	X	128.7	114.5	113.8	92.9	57.6	106.5	100.6	X	114.1	X
X	X	141.9	119.3	111.4	95.3	69.7	98.3	97.8	X	112.4	X
X	X	96.0	102.4	108.7	89.8	112.0	96.9	100.3	X	128.3	X
X	X	106.0	110.0	99.9	93.8	103.9	99.5	102.8	X	113.0	X
X	X	113.0	112.3	101.6	83.0	103.1	93.2	96.7	X	99.7	X
X	X	116.4	110.3	101.0	94.0	104.8	93.0	93.8	X	112.5	X
X	X	139.2	102.6	98.5	92.8	109.2	92.0	92.5	X	103.2	X
X	X	117.0	104.7	97.8	96.9	100.5	94.2	91.3	X	97.3	X
X	X	118.1	105.8	98.2	93.1	94.3	59.1	55.3	X	75.2	X
X	X	92.3	103.7	93.5	95.0	98.6	41.7	37.9	X	56.6	X
X	X	129.2	100.3	96.4	93.2	98.6	63.3	74.3	X	79.2	X
X	X	78.9	98.9	90.8	91.7	103.8	94.2	84.4	X	87.6	X
X	X	114.5	112.4	103.7	91.5	76.4	98.4	88.5	X	104.0	X
X	X	114.1	110.7	104.1	93.2	126.2	86.2	88.6	X	106.9	X
X	X	97.7	106.2	106.6	90.5	103.7	85.0	87.8	X	124.1	X
X	X	102.0	103.9	106.6	89.2	102.7	95.4	97.0	X	98.6	X
X	X	99.8	103.9	105.7	90.5	102.0	91.8	93.6	X	102.0	X
X	X	97.0	104.9	115.9	83.8	105.9	85.3	89.5	X	82.0	X
X	X	101.6	109.8	113.4	88.9	107.5	95.3	101.6	X	104.7	X
X	X	104.9	108.0	113.7	87.3	101.6	97.4	100.0	X	102.8	X
X	X	111.5	112.2	113.8	93.2	100.4	96.6	98.7	X	106.5	X
X	X	114.5	113.7	111.0	94.4	104.4	114.2	120.6	X	125.8	X
X	X	112.4	110.5	104.2	92.7	95.9	98.7	99.6	X	108.9	X
X	X	111.8	110.9	100.8	90.3	103.9	95.2	97.8	X	108.4	X
X	X	124.8	104.4	98.2	94.3	101.3	81.8	79.7	X	91.9	X
X	X	100.1	101.0	93.6	93.3	100.3	66.4	65.5	X	74.5	X
X	X	108.8	109.8	104.8	91.7	102.1	89.9	88.3	X	111.7	X

		化学工業											
		化学工業(除・無機・有機化学工業)					プラスチック製品工業				パルプ・紙・紙加工品工業		
		化学肥料	塗料・ 印刷 インキ	洗剤・ 界面活性剤	化粧品	医薬品	プラスチック製 フィルム・ シート・建材類	工業用 プラスチック 製品	発泡 プラスチック 製品	プラスチック製 日用雑貨・ 容器類	紙	板紙	紙加工品
		ウエイト	142.6	164.0	203.7	120.4	971.2	156.2	198.2	5.9	144.8	31.5	91.3
原 指 数	2014年	X	X	101.7	90.5	102.2	102.1	102.5	X	X	99.6	104.1	106.7
	2015年	X	X	100.0	100.0	100.0	100.0	100.0	X	X	100.0	100.0	100.0
	2016年	X	X	97.5	97.0	119.7	102.3	102.5	106.0	102.2	102.9	100.7	97.0
	2017年	X	X	96.9	85.8	108.4	106.0	104.4	106.9	102.7	102.8	103.9	99.7
	2018年	X	X	97.7	90.0	114.2	104.3	105.2	106.4	84.8	101.9	90.6	99.2
	前年比(%)	X	X	0.8%	4.9%	5.4%	-1.6%	0.8%	-0.5%	-17.4%	-0.9%	-12.8%	-0.5%
	2018年1月	X	X	85.3	67.7	73.0	98.7	95.4	107.7	77.3	89.6	81.4	81.4
	2月	X	X	91.3	87.2	132.0	101.7	100.7	78.7	94.7	94.5	87.5	90.3
	3月	X	X	99.7	86.5	128.2	106.3	106.3	102.5	112.3	109.7	97.9	103.8
	4月	X	X	107.5	98.8	112.4	100.8	112.2	116.8	81.6	106.4	93.1	101.2
	5月	X	X	105.0	100.5	111.6	98.4	108.8	98.8	81.6	104.9	87.5	94.4
	6月	X	X	98.4	91.9	94.8	105.3	107.8	115.5	86.5	100.9	92.9	97.5
	7月	X	X	99.9	99.6	119.0	109.6	118.6	99.9	88.6	101.5	92.1	101.5
	8月	X	X	91.1	86.7	111.5	95.6	103.9	102.6	86.7	106.5	83.9	95.0
9月	X	X	85.2	77.1	132.3	102.6	105.7	84.2	79.3	96.1	79.9	95.2	
10月	X	X	109.5	92.2	150.0	116.2	107.5	124.2	78.9	104.3	100.2	111.2	
11月	X	X	109.8	102.6	103.2	113.6	107.1	126.4	78.5	107.5	95.9	110.4	
12月	X	X	89.4	89.7	101.8	103.0	88.2	119.2	71.4	100.6	94.4	107.9	
季 節 調 整 指 数	2018年1月	X	X	96.6	77.7	82.5	105.3	104.3	106.4	100.1	98.1	89.7	95.0
	2月	X	X	98.4	90.9	116.7	103.2	105.0	82.7	102.9	100.3	93.2	99.5
	3月	X	X	102.0	88.9	114.7	105.5	107.8	128.4	102.0	104.6	92.9	101.2
	4月	X	X	100.0	96.3	113.5	106.7	109.7	109.6	75.7	104.9	91.6	97.7
	5月	X	X	103.3	93.7	114.4	106.4	110.4	102.6	74.3	102.6	93.6	98.8
	6月	X	X	96.3	86.8	96.5	104.4	100.6	120.4	77.2	100.5	89.8	96.3
	7月	X	X	95.9	88.0	106.1	106.5	109.6	100.1	77.0	98.5	88.3	98.3
	8月	X	X	96.7	93.0	123.9	103.4	107.5	103.1	83.7	103.5	89.0	98.4
	9月	X	X	92.8	86.3	131.6	98.5	105.6	92.7	83.8	97.2	79.0	98.2
	10月	X	X	96.0	82.1	151.6	104.1	101.5	106.9	80.7	104.4	90.9	101.7
	11月	X	X	96.3	98.0	112.6	102.3	104.7	112.4	83.4	104.5	90.9	100.6
	12月	X	X	95.1	98.1	103.6	104.7	95.2	112.7	80.2	103.9	98.1	101.9
	2016年期	X	X	99.5	78.0	117.3	101.6	100.2	91.9	102.3	103.1	100.4	98.2
	四半期	X	X	97.3	87.1	120.9	101.4	104.6	116.1	98.3	105.0	101.2	96.6
	期	X	X	96.1	106.9	115.5	103.4	101.5	104.7	103.7	100.1	100.6	97.1
	期	X	X	97.8	108.8	125.3	103.0	103.0	109.6	107.7	101.4	100.0	97.7
	2017年期	X	X	95.8	95.1	115.7	100.2	106.1	116.0	100.8	103.9	103.0	98.0
	四半期	X	X	97.0	91.9	116.7	108.3	102.4	107.3	103.3	102.5	103.3	100.2
	期	X	X	100.5	83.0	109.4	110.1	106.6	108.2	102.3	102.1	106.9	100.5
	期	X	X	93.7	78.4	92.7	105.5	103.5	98.6	102.3	104.5	102.5	99.5
2018年期	X	X	99.0	85.8	104.6	104.7	105.7	105.8	101.7	101.0	91.9	98.6	
四半期	X	X	99.9	92.3	108.1	105.8	106.9	110.9	75.7	102.7	91.7	97.6	
期	X	X	95.1	89.1	120.5	102.8	107.6	98.6	81.5	99.7	85.4	98.3	
期	X	X	95.8	92.7	122.6	103.7	100.5	110.7	81.4	104.3	93.3	101.4	

2015年=100

食料品工業					その他工業			
					繊維工業			
加工食品	パン菓子	飲料	その他の食料品	飼料	繊維	織物	染色整理	繊維製品・粗製品
118.1	449.4	254.9	89.9	4.4	17.9	51.7	27.0	139.9
105.3	97.6	100.7	100.1	113.2	101.3	105.5	110.7	141.3
100.0	100.0	100.0	100.0	100.0	100.0	100.0	100.0	100.0
103.9	103.6	102.7	99.8	88.6	101.3	95.6	92.6	103.9
110.6	100.8	105.1	98.2	93.2	99.0	91.0	88.4	106.9
104.1	95.7	104.5	99.0	64.9	98.9	84.5	87.6	95.8
-5.9%	-5.1%	-0.6%	0.8%	-30.4%	-0.1%	-7.1%	-0.9%	-10.4%
81.0	97.3	72.3	97.7	100.1	91.3	84.9	79.6	87.6
103.2	90.5	95.8	91.8	87.1	95.9	85.8	82.1	97.7
102.9	105.9	96.1	92.3	81.4	103.8	77.5	86.2	90.0
112.0	106.9	105.4	100.4	82.7	99.1	76.2	82.5	97.4
82.2	98.4	101.5	86.5	67.5	94.2	82.0	84.0	81.4
107.6	92.9	118.5	109.3	50.5	110.4	84.3	88.9	94.8
105.8	96.0	123.2	108.0	52.3	101.3	88.7	88.5	80.2
91.5	87.5	106.3	91.6	50.0	90.6	77.1	83.0	88.4
99.9	85.1	100.2	102.8	45.2	77.6	79.4	88.0	101.6
114.0	99.8	101.9	98.0	50.7	111.2	93.5	98.5	115.9
119.5	98.3	116.3	115.3	60.1	116.4	95.4	96.9	112.7
130.0	89.4	116.5	93.7	51.6	95.0	88.6	92.5	101.3
104.6	103.3	108.4	101.0	93.0	98.5	87.7	87.7	95.1
107.3	97.4	112.2	101.6	85.8	97.7	86.2	88.2	99.9
104.4	100.4	95.2	91.1	80.2	100.4	76.7	90.3	93.5
105.1	100.9	103.8	101.9	81.3	96.9	78.9	86.3	92.9
93.3	98.3	105.9	99.8	70.2	96.5	83.1	89.1	83.7
101.2	96.2	105.3	102.9	56.9	106.9	82.9	86.9	87.5
102.8	93.1	107.1	99.2	56.4	98.7	86.0	85.7	79.5
101.1	90.5	107.2	100.3	53.7	99.1	81.3	86.1	91.9
95.0	86.1	104.8	105.0	47.1	82.6	81.7	86.2	103.2
111.0	93.4	100.4	93.2	49.1	100.4	88.1	88.7	111.1
109.9	93.8	114.5	102.2	54.3	105.4	89.9	86.8	112.5
111.8	94.9	95.4	90.2	47.6	100.4	89.0	88.9	100.2
105.6	102.4	101.1	99.3	85.9	101.0	101.9	93.7	107.2
102.7	105.7	101.6	99.4	84.9	99.5	95.4	91.8	107.3
104.1	104.7	100.5	99.5	89.1	100.7	92.5	92.8	99.0
103.0	100.4	105.4	101.1	93.5	103.1	92.7	92.5	98.6
108.5	98.8	105.3	102.2	93.4	98.4	88.7	91.3	98.6
109.3	99.2	106.2	102.6	90.1	99.2	92.4	88.6	112.4
112.1	103.9	105.3	96.3	95.4	97.4	93.2	87.4	111.1
112.2	102.2	106.5	91.9	94.2	101.4	89.9	86.4	106.6
105.4	100.4	105.3	97.9	86.3	98.9	83.5	88.7	96.2
99.9	98.5	105.0	101.5	69.5	100.1	81.6	87.4	88.0
99.6	89.9	106.4	101.5	52.4	93.5	83.0	86.0	91.5
110.9	94.0	103.4	95.2	50.3	102.1	89.0	88.1	107.9

(2) 生産者出荷指数

		製 造	鉄鋼・非鉄金属工業										
			鉄鋼業						非鉄金属工業				
			鉄 鋼 粗	熱 間 圧 延	冷 間 仕 上	鋼 管	め っ き	鋳 鍛 造 品	鉄 鋼	非 鉄 金 属	非 鉄 金 属	電 線	非 鉄 金 属
			製 品	鋼 材	鋼 材	鋼 材	鋼 材		シ ャ ー	精 錬 ・	精 製 品	圧 延 製 品	ケ ー ブ ル
ウ ェ イ ト		10000.0	20.6	250.5	201.4	58.4	74.8	79.5	200.9	6.6	150.1	292.3	6.9
原 指 数	2014年	102.0	90.7	102.4	101.1	110.7	109.9	105.8	104.4	108.4	104.3	103.4	104.2
	2015年	100.0	100.0	100.0	100.0	100.0	100.0	100.0	100.0	100.0	100.0	100.0	100.0
	2016年	101.6	82.5	92.6	100.6	98.6	104.7	92.6	98.8	100.3	98.3	93.5	78.6
	2017年	104.8	81.2	95.7	105.4	100.7	102.9	92.5	102.8	99.7	97.6	92.1	93.4
	2018年	104.7	87.4	98.6	106.0	103.7	104.0	97.2	106.8	99.6	100.4	92.2	103.7
	前年比(%)	-0.1%	7.6%	3.0%	0.6%	3.0%	1.1%	5.1%	3.9%	-0.1%	2.9%	0.1%	11.0%
	2018年 1月	95.1	96.4	96.6	102.9	96.6	96.8	92.2	101.1	100.3	92.7	80.6	93.8
	2月	103.6	94.5	99.2	104.7	104.0	107.7	92.3	103.8	101.0	99.5	86.6	114.6
	3月	115.8	96.7	112.2	113.8	107.6	113.8	102.7	106.8	101.4	103.9	94.6	112.9
	4月	104.7	101.9	96.3	107.0	104.6	88.5	92.9	105.0	100.7	101.5	91.9	105.4
	5月	102.5	89.7	98.0	105.7	102.1	125.2	90.4	104.2	99.4	99.7	89.6	96.7
	6月	103.3	91.5	97.1	109.8	102.9	101.4	97.8	108.2	99.9	104.5	97.6	105.0
	7月	102.6	80.8	96.9	107.4	102.4	105.4	101.3	106.2	100.0	104.3	98.9	103.1
8月	99.9	81.9	90.9	99.5	94.1	104.7	92.9	99.8	98.8	91.8	82.3	92.9	
9月	98.5	77.5	83.0	94.0	94.8	80.3	89.1	107.2	97.6	96.2	84.6	93.7	
10月	112.7	84.2	109.0	115.1	119.7	110.7	109.3	118.5	99.6	108.7	104.6	119.0	
11月	113.4	70.3	109.5	107.5	113.2	119.1	109.0	113.8	98.4	105.3	103.3	105.9	
12月	104.6	83.8	94.0	104.0	102.5	94.0	96.7	106.7	97.8	97.0	91.2	101.5	
季 節 調 整 済 指 数	2018年 1月	101.2	97.3	95.6	104.2	99.7	94.4	92.7	100.3	100.4	97.2	85.2	96.1
	2月	104.8	94.7	99.3	106.2	103.5	104.6	96.7	102.5	101.1	99.7	91.3	105.3
	3月	105.4	85.0	101.1	107.6	104.1	100.5	102.1	101.5	100.7	98.7	92.0	105.9
	4月	106.3	98.3	99.8	108.0	108.9	104.7	98.1	106.5	100.8	99.6	90.0	105.6
	5月	106.4	91.2	97.8	105.8	105.2	120.0	98.2	108.5	100.6	102.1	93.1	104.5
	6月	103.5	90.0	99.9	109.2	104.2	106.5	99.5	108.7	100.2	101.8	96.0	101.6
	7月	100.7	89.8	98.2	106.8	102.3	109.4	97.6	106.9	100.3	101.7	92.4	100.8
	8月	103.8	96.2	97.1	103.4	100.6	105.8	95.8	104.4	99.5	100.1	94.6	100.4
	9月	100.5	84.1	88.1	96.5	95.2	79.5	89.4	109.9	97.8	99.1	84.1	97.6
	10月	109.5	81.1	103.6	107.9	108.9	108.2	98.2	110.5	99.1	102.5	95.7	114.1
	11月	107.9	63.8	100.9	105.5	103.4	107.5	98.5	108.0	97.9	100.8	94.4	103.7
	12月	104.6	83.2	98.7	107.2	106.0	102.4	97.6	111.4	97.4	101.6	95.8	107.4
	2016年 I期	101.6	103.8	92.9	99.9	97.4	105.2	90.5	99.4	99.6	101.1	93.4	84.1
	四半期 II期	101.3	77.3	91.0	99.8	97.1	99.7	91.5	99.7	100.1	96.6	93.1	77.5
	III期	101.5	75.5	92.5	101.9	99.3	109.6	94.4	99.5	99.7	97.5	94.4	75.0
	IV期	102.9	71.1	94.8	103.3	102.7	102.5	94.6	99.6	100.9	98.3	93.4	77.7
	2017年 I期	103.0	71.6	96.6	103.6	99.6	103.4	92.3	101.7	100.8	98.2	92.1	81.2
	四半期 II期	105.1	72.4	96.2	105.8	100.0	103.7	92.0	101.7	99.5	97.8	91.9	89.7
	III期	105.1	90.2	91.5	105.1	102.0	104.5	91.7	102.0	99.6	97.0	92.7	98.7
	IV期	105.4	91.9	97.8	106.0	99.3	100.1	93.7	104.6	99.5	97.6	91.8	104.0
2018年 I期	103.8	92.3	98.7	106.0	102.4	99.8	97.2	101.4	100.7	98.5	89.5	102.4	
四半期 II期	105.4	93.2	99.2	107.7	106.1	110.4	98.6	107.9	100.5	101.2	93.0	103.9	
III期	101.7	90.0	94.5	102.2	99.4	98.2	94.3	107.1	99.2	100.3	90.4	99.6	
IV期	107.3	76.0	101.1	106.9	106.1	106.0	98.1	110.0	98.1	101.6	95.3	108.4	

2015年=100

金属製品工業						生産用機械工業					
建設用 金属製品	ガス機器・ 建築用 金属製品	粉末冶金 製品	金属線 製品	伍 類	その他 金属製品	建設・ 鉱山機械	生活関連 産業用 機械	基礎素材 産業用 機械	金属加工 機械	機械工具	その他 生産用 機械
201.0	42.2	16.6	72.2	396.2	219.5	316.8	24.5	57.5	66.1	278.6	179.4
100.2	121.4	100.5	99.4	96.1	103.1	102.5	109.7	91.4	90.1	96.3	96.9
100.0	100.0	100.0	100.0	100.0	100.0	100.0	100.0	100.0	100.0	100.0	100.0
89.1	106.0	93.3	94.0	105.5	98.1	100.0	127.8	97.6	80.2	100.3	91.8
97.9	106.4	98.9	96.2	108.4	99.6	119.3	121.3	97.4	79.6	109.1	100.0
84.6	113.7	99.9	94.0	105.0	102.1	127.6	122.6	115.2	88.9	110.6	102.4
-13.6%	6.9%	1.0%	-2.3%	-3.1%	2.5%	7.0%	1.1%	18.3%	11.7%	1.4%	2.4%
122.1	101.4	72.4	89.2	83.1	91.7	114.1	105.4	139.7	60.2	88.7	94.7
45.8	99.9	105.6	89.7	91.4	99.6	118.2	136.7	96.6	92.9	107.5	98.2
170.5	112.6	108.6	95.3	109.2	107.5	137.6	157.2	169.1	202.1	102.1	108.4
47.3	103.5	117.2	93.5	116.0	104.2	117.6	133.2	107.0	59.1	119.0	106.5
75.3	108.0	87.6	91.9	116.3	98.9	116.9	102.5	79.4	60.0	115.4	110.3
49.9	110.4	109.9	85.7	104.1	103.0	131.2	132.4	107.4	69.5	148.7	100.1
68.2	117.0	92.4	93.2	110.8	101.6	117.1	106.6	105.9	67.2	111.8	103.2
35.9	100.8	115.0	94.5	105.7	96.4	113.2	123.7	160.4	92.8	100.1	91.4
126.3	106.2	103.1	88.8	99.8	98.3	88.4	139.5	116.3	69.4	102.0	106.1
63.1	142.2	93.5	109.0	108.8	110.9	172.7	123.7	105.1	91.3	135.0	104.0
130.2	141.4	95.9	99.2	113.6	109.1	165.4	125.1	80.1	103.9	95.7	107.6
80.1	121.3	98.1	97.9	100.9	103.5	138.8	85.1	115.7	98.2	100.7	98.0
81.0	110.3	80.4	91.9	101.0	95.9	118.0	126.9	150.1	77.9	96.9	106.1
47.4	111.3	101.5	92.4	103.5	100.2	119.3	140.5	92.5	81.0	108.2	98.4
85.9	123.6	96.3	92.1	103.3	102.3	125.1	114.3	110.1	105.3	101.5	96.8
56.1	113.9	111.9	90.9	106.8	102.2	127.5	148.8	134.3	75.6	114.0	104.8
91.6	117.6	87.6	92.0	111.1	102.5	131.6	123.4	97.2	83.0	119.3	104.2
57.3	110.4	105.4	86.6	101.4	101.7	130.5	138.0	116.0	80.9	129.5	96.4
98.4	114.8	97.4	91.2	100.7	101.5	116.0	95.5	111.6	86.1	106.2	102.1
59.1	110.3	119.7	94.4	104.6	102.0	122.7	120.4	128.8	103.5	106.8	98.8
104.3	107.6	101.5	94.2	101.7	101.2	91.7	136.8	110.4	67.4	109.3	101.6
57.3	111.8	96.3	102.7	107.0	103.8	150.1	124.7	109.8	95.0	127.6	107.6
178.6	113.7	95.6	97.1	110.6	103.9	145.2	113.9	104.4	88.2	95.2	105.9
106.2	116.9	101.3	99.7	108.0	105.8	142.2	103.3	123.6	97.6	104.3	104.6
143.6	107.9	98.7	94.3	108.0	97.6	104.7	111.3	100.2	94.3	88.7	95.8
76.3	111.1	93.6	95.5	103.9	97.7	91.5	147.6	92.5	82.6	106.6	98.7
62.9	102.4	95.5	92.9	101.7	99.1	98.6	138.6	104.3	76.4	104.5	84.1
58.4	104.7	89.1	94.1	106.8	98.8	106.3	111.1	85.3	67.7	103.6	89.8
96.0	104.4	86.9	95.3	108.3	98.0	112.9	122.4	95.0	71.7	98.5	85.4
77.3	102.3	100.2	94.7	110.0	100.6	116.3	100.6	94.1	100.7	115.0	98.9
91.0	109.0	107.5	97.4	109.0	98.6	121.8	117.1	98.7	71.5	110.2	103.9
129.1	107.8	100.2	97.1	107.7	101.1	126.4	146.5	102.3	83.5	112.4	112.5
71.4	115.1	92.7	92.1	102.6	99.5	120.8	127.2	117.6	88.1	102.2	100.4
68.3	114.0	101.6	89.8	106.4	102.1	129.9	136.7	115.8	79.8	120.9	101.8
87.3	110.9	106.2	93.3	102.3	101.6	110.1	117.6	116.9	85.7	107.4	100.8
114.0	114.1	97.7	99.8	108.5	104.5	145.8	114.0	112.6	93.6	109.0	106.0

		汎用・業務用機械工業								電気・情報通信機械工業				
		汎用機械工業				業務用機械工業				電気機械工業				
		ポンプ・ 圧縮機器	送風機	運搬装置	その他の 汎用機械	計測機器	分析機器・ 試験機	開閉制御 装置・ 機器	家事用 機器	配線・ 電球・ 照明器具	電気 計測器	その他の 電気機械		
		ウエイト	106.7	5.3	4.5	472.8	22.7	20.8	73.2	84.6	99.5	25.2	394.4	
原 指 数	2014年	108.4	121.8	99.1	107.4	95.4	107.0	102.0	103.1	136.6	92.4	102.9		
	2015年	100.0	100.0	100.0	100.0	100.0	100.0	100.0	100.0	100.0	100.0	100.0		
	2016年	96.0	103.4	147.9	96.5	97.0	92.6	92.1	94.3	81.0	104.1	87.3		
	2017年	88.4	86.1	203.1	101.8	98.6	98.4	108.1	87.0	76.5	110.5	79.0		
	2018年	102.1	81.2	239.8	104.3	84.4	104.2	89.1	87.1	73.0	109.6	80.2		
	前年比(%)	15.5%	-5.7%	18.1%	2.5%	-14.4%	5.9%	-17.6%	0.1%	-4.6%	-0.8%	1.5%		
	2018年 1月	88.6	89.9	193.8	91.7	66.9	91.3	82.1	74.2	72.8	107.8	69.1		
	2月	107.3	70.4	122.7	99.0	84.0	91.7	106.6	94.9	77.0	107.3	75.6		
	3月	107.6	97.8	225.3	110.7	96.0	142.3	102.1	127.4	79.7	120.1	88.8		
	4月	85.4	91.4	324.8	101.9	88.9	80.8	75.4	79.7	65.4	97.2	71.9		
	5月	88.2	63.8	204.0	95.8	60.0	90.8	78.2	60.6	63.9	117.0	77.0		
	6月	97.2	65.9	194.4	110.4	91.0	85.2	75.5	103.5	67.9	110.0	88.4		
	7月	99.1	98.8	298.4	103.8	102.2	113.0	81.8	77.8	68.7	113.2	91.7		
	8月	93.5	70.9	344.6	102.2	67.7	90.3	97.1	78.7	67.7	108.2	86.6		
9月	124.5	73.6	146.3	102.1	77.0	148.0	82.0	81.6	70.2	109.8	75.7			
10月	111.1	91.2	265.5	119.5	93.6	106.2	91.0	80.1	79.4	109.4	80.8			
11月	114.9	72.5	266.0	111.5	86.3	87.7	104.8	79.2	84.4	109.2	85.2			
12月	107.2	88.5	291.5	103.5	98.8	123.6	92.4	107.0	78.3	105.7	71.8			
季 節 調 整 済 指 数	2018年 1月	91.3	87.3	213.3	101.3	88.6	102.3	89.9	84.4	74.9	109.8	79.8		
	2月	106.1	72.5	132.0	98.9	85.5	91.7	96.7	86.4	73.2	110.6	76.4		
	3月	69.0	80.4	206.1	97.9	76.8	96.5	84.0	88.8	74.1	106.4	80.4		
	4月	100.3	111.6	322.8	110.0	90.5	101.4	84.4	85.4	72.4	102.5	81.2		
	5月	104.5	79.9	229.2	105.8	76.3	102.7	89.7	80.3	74.4	126.1	80.2		
	6月	106.1	79.2	187.0	106.6	79.5	103.9	87.6	101.2	73.9	111.4	80.1		
	7月	108.0	87.4	279.2	98.9	92.8	121.0	90.2	85.7	72.1	110.8	79.9		
	8月	106.5	68.6	359.3	104.4	80.7	82.8	104.5	85.6	72.3	109.2	81.0		
	9月	109.5	70.1	139.5	99.1	75.3	105.9	81.5	77.4	71.9	104.6	78.5		
	10月	114.7	89.5	272.0	116.4	92.1	116.9	86.6	92.1	72.8	109.0	82.6		
	11月	118.4	79.6	258.9	106.4	86.7	111.3	87.3	87.2	73.6	103.0	80.8		
	12月	110.2	77.8	270.1	107.7	87.6	116.1	86.3	86.4	70.0	108.7	79.1		
	2016年 I期	92.6	98.2	97.9	95.5	97.4	98.5	96.0	101.2	88.2	109.9	88.0		
	四半期 II期	93.6	108.1	165.5	98.2	98.5	93.2	86.8	86.6	80.8	103.8	86.9		
	III期	99.0	106.3	151.7	97.4	92.7	92.6	90.2	96.7	79.8	108.9	93.4		
	IV期	98.4	92.7	179.7	95.2	103.2	87.3	94.2	94.0	76.1	98.6	83.2		
	2017年 I期	86.6	95.7	211.5	100.8	94.6	91.3	104.7	90.5	75.6	106.4	82.4		
	四半期 II期	95.2	76.7	166.5	102.3	112.7	92.7	111.4	90.1	77.7	105.7	81.7		
	III期	83.6	83.2	189.7	98.7	96.7	98.8	113.5	84.5	76.8	115.9	76.0		
	IV期	92.6	89.0	247.2	105.0	88.6	102.1	104.7	80.7	76.1	110.2	75.9		
2018年 I期	88.8	80.1	183.8	99.4	83.6	96.8	90.2	86.5	74.1	108.9	78.9			
四半期 II期	103.6	90.2	246.3	107.5	82.1	102.7	87.2	89.0	73.6	113.3	80.5			
III期	108.0	75.4	259.3	100.8	82.9	103.2	92.1	82.9	72.1	108.2	79.8			
IV期	114.4	82.3	267.0	110.2	88.8	114.8	86.7	88.6	72.1	106.9	80.8			

輸送機械工業			その他の窯業・土石製品			化学工業					
自動車工業		輸送機械工業(除、自動車工業)	その他の窯業・土石製品			無機・有機化学工業					
乗用車	車体・自動車部品	その他の輸送機械	ガラス・同製品	セメント・同製品	その他の窯業・土石製品	無機化学工業製品	石油化学系基礎製品	脂肪族系中間物	環式中間物	プラスチック	その他の有機化学工業製品
102.2	101.5	506.1	74.3	53.5	20.9	21.6	146.1	68.4	93.3	113.3	21.9
X	X	97.6	108.8	103.8	100.3	100.3	90.3	84.7	X	87.7	X
X	X	100.0	100.0	100.0	100.0	100.0	100.0	100.0	X	100.0	X
X	X	101.0	105.7	110.3	87.6	103.7	97.4	103.4	X	97.1	X
X	X	116.8	110.7	110.9	92.2	105.0	104.5	116.0	X	104.1	X
X	X	122.1	103.3	99.6	89.1	107.9	89.3	95.6	X	95.1	X
X	X	4.5%	-6.7%	-10.2%	-3.4%	2.8%	-14.5%	-17.6%	X	-8.6%	X
X	X	114.2	106.9	84.7	91.6	100.3	109.5	112.4	X	102.2	X
X	X	115.6	99.0	96.3	87.3	93.7	96.7	106.1	X	106.0	X
X	X	145.2	108.4	103.7	97.2	109.9	111.7	108.8	X	118.7	X
X	X	134.8	99.5	98.0	93.6	122.0	105.2	112.7	X	105.1	X
X	X	116.0	102.5	96.1	82.7	115.2	101.8	121.3	X	97.6	X
X	X	110.4	99.6	100.0	86.6	110.8	39.7	53.7	X	92.5	X
X	X	108.8	105.0	98.7	91.0	124.3	20.4	39.3	X	83.3	X
X	X	143.0	105.8	94.3	90.3	105.5	71.0	77.5	X	68.6	X
X	X	83.6	88.5	88.3	90.0	98.5	89.4	94.3	X	74.2	X
X	X	141.2	113.4	114.0	84.3	96.0	110.3	98.6	X	100.0	X
X	X	143.0	115.3	111.9	98.2	105.9	106.6	120.1	X	97.6	X
X	X	109.6	95.3	108.7	76.9	112.6	109.1	102.9	X	95.3	X
X	X	117.9	107.6	100.3	89.4	108.4	102.4	112.7	X	104.3	X
X	X	119.1	107.5	101.3	88.6	108.6	96.2	107.9	X	102.9	X
X	X	128.8	107.4	100.9	86.5	102.5	102.9	102.9	X	102.1	X
X	X	143.9	105.6	98.3	89.5	118.6	98.9	106.5	X	102.1	X
X	X	128.1	102.1	98.1	90.9	106.5	92.0	107.9	X	99.7	X
X	X	118.9	104.3	98.0	88.7	102.2	50.6	66.8	X	94.8	X
X	X	108.3	99.8	93.8	92.5	105.9	36.6	68.4	X	91.6	X
X	X	143.0	98.1	96.0	91.7	103.0	72.3	78.1	X	78.1	X
X	X	84.2	92.8	90.5	89.3	107.2	88.1	92.0	X	77.9	X
X	X	130.7	103.1	103.7	85.1	104.4	100.0	92.6	X	98.1	X
X	X	126.4	105.1	104.6	100.1	115.5	94.9	96.3	X	91.1	X
X	X	113.5	99.9	107.1	77.7	112.1	96.4	92.0	X	94.4	X
X	X	102.4	101.1	106.5	93.2	103.8	99.7	99.5	X	97.2	X
X	X	101.1	102.1	105.7	86.7	99.9	94.8	102.4	X	96.2	X
X	X	94.9	110.0	116.1	83.6	106.6	88.5	96.3	X	93.4	X
X	X	102.7	113.8	113.4	84.7	106.7	102.3	113.5	X	99.7	X
X	X	108.6	109.5	114.0	92.1	104.5	99.7	110.7	X	100.9	X
X	X	116.9	109.3	114.1	91.5	103.8	103.4	108.5	X	103.7	X
X	X	124.8	111.3	111.1	93.1	105.0	121.3	134.1	X	106.4	X
X	X	118.7	111.1	104.1	93.4	106.0	102.2	115.9	X	107.1	X
X	X	121.9	107.5	100.8	88.2	106.5	100.5	107.8	X	103.1	X
X	X	130.3	104.0	98.1	89.7	109.1	80.5	93.7	X	98.9	X
X	X	111.8	96.9	93.4	91.2	105.4	65.7	79.5	X	82.5	X
X	X	123.5	102.7	105.1	87.6	110.7	97.1	93.6	X	94.5	X

		化学工業											化学工業 (除. 無機・有機化学工業)		プラスチック製品工業			パルプ・紙・紙加工品工業	
		化学工業 (除. 無機・有機化学工業)					プラスチック製品工業			プラスチック製品工業			紙	板	紙	紙加工品			
		化学肥料	塗料・ 印刷 インキ	洗剤・ 界面活性剤	化粧品	医薬品	プラスチック製 管・フィルム・ シート・建材類	工業用 プラスチック 製品	発泡 プラスチック 製品	プラスチック製 日用雑貨・ 容器類									
		ウエイト	36.3	103.2	116.1	123.8	486.0	131.3	155.6	6.4	135.5	22.7	111.6	17.5					
原 指 数	2014年	X	X	102.5	90.5	102.2	97.6	107.7	X	X	103.8	103.7	101.1						
	2015年	X	X	100.0	100.0	100.0	100.0	100.0	X	X	100.0	100.0	100.0						
	2016年	X	X	99.9	97.0	119.7	103.1	99.8	107.9	102.0	103.2	100.9	100.8						
	2017年	X	X	98.7	85.8	108.4	105.7	108.0	108.7	102.8	103.9	104.4	102.4						
	2018年	X	X	98.7	90.0	114.2	103.2	112.4	107.3	85.6	109.3	90.4	102.2						
	前年比(%)	X	X	0.0%	4.9%	5.4%	-2.4%	4.1%	-1.3%	-16.7%	5.2%	-13.4%	-0.2%						
	2018年 1月	X	X	80.1	67.7	73.0	96.2	110.1	104.5	77.4	91.7	80.9	92.3						
	2月	X	X	92.5	87.2	132.0	99.0	112.8	97.9	94.4	95.9	84.1	98.0						
	3月	X	X	102.3	86.5	128.2	105.9	119.9	92.2	111.9	113.0	97.0	106.2						
	4月	X	X	103.0	98.8	112.4	100.6	118.5	108.5	82.4	111.9	94.9	101.4						
	5月	X	X	102.7	100.5	111.6	96.5	118.7	104.0	82.8	107.3	89.2	94.3						
	6月	X	X	100.6	91.9	94.8	107.0	114.7	112.2	87.4	112.1	91.7	98.1						
	7月	X	X	112.6	99.6	119.0	106.1	116.6	112.6	89.1	110.1	92.5	102.3						
8月	X	X	88.8	86.7	111.5	99.0	108.6	99.0	88.6	106.0	88.2	94.1							
9月	X	X	85.8	77.1	132.3	99.9	112.5	108.2	80.5	106.6	78.2	97.4							
10月	X	X	111.4	92.2	150.0	114.2	109.6	120.5	80.8	120.5	101.4	117.2							
11月	X	X	111.3	102.6	103.2	112.9	106.7	120.2	79.8	116.9	93.6	112.8							
12月	X	X	93.4	89.7	101.8	101.6	99.6	108.1	72.6	119.8	93.4	111.7							
季 節 調 整 済 指 数	2018年 1月	X	X	99.8	77.7	82.5	100.6	113.9	99.4	99.4	105.5	90.4	102.2						
	2月	X	X	97.8	90.9	116.7	104.6	111.5	102.8	103.4	104.6	92.3	106.2						
	3月	X	X	100.6	88.9	114.7	103.0	116.2	105.4	101.7	108.9	93.4	104.0						
	4月	X	X	99.1	96.3	113.5	104.9	117.0	110.1	76.7	105.2	92.8	99.9						
	5月	X	X	104.9	93.7	114.4	104.1	120.5	106.6	75.4	112.6	93.7	101.0						
	6月	X	X	100.4	86.8	96.5	105.1	113.4	109.5	78.0	112.9	89.7	100.6						
	7月	X	X	99.0	88.0	106.1	104.9	113.3	109.0	77.7	108.7	88.4	102.0						
	8月	X	X	97.7	93.0	123.9	102.5	111.6	106.7	85.0	110.3	92.5	99.5						
	9月	X	X	88.6	86.3	131.6	100.2	114.4	108.6	84.5	107.9	79.4	97.7						
	10月	X	X	96.7	82.1	151.6	103.5	107.2	109.2	82.3	110.7	91.2	102.9						
	11月	X	X	96.0	98.0	112.6	102.0	106.2	109.0	85.5	112.2	86.7	102.2						
	12月	X	X	102.8	98.1	103.6	101.7	103.0	109.8	81.2	110.2	93.3	107.1						
	2016年 I期	X	X	101.5	78.0	117.3	101.4	98.0	100.9	102.3	100.2	101.7	103.0						
	四半期 II期	X	X	99.7	87.1	120.9	101.0	98.9	109.8	98.4	105.0	101.4	102.3						
	III期	X	X	98.6	106.9	115.5	105.0	99.5	110.3	103.3	103.1	100.2	100.9						
	IV期	X	X	100.1	108.8	125.3	105.3	102.7	111.6	107.4	105.4	101.2	98.8						
	2017年 I期	X	X	98.8	95.1	115.7	99.5	106.7	113.2	100.8	102.5	101.2	103.5						
	四半期 II期	X	X	98.0	91.9	116.7	107.9	105.0	109.3	103.0	105.5	103.4	102.2						
	III期	X	X	100.8	83.0	109.4	107.9	109.7	105.8	102.5	102.6	107.7	101.0						
	IV期	X	X	97.3	78.4	92.7	107.3	110.8	106.6	102.9	104.4	104.9	102.3						
2018年 I期	X	X	99.4	85.8	104.6	102.7	113.9	102.5	101.5	106.3	92.0	104.1							
四半期 II期	X	X	101.5	92.3	108.1	104.7	117.0	108.7	76.7	110.2	92.1	100.5							
III期	X	X	95.1	89.1	120.5	102.5	113.1	108.1	82.4	109.0	86.8	99.7							
IV期	X	X	98.5	92.7	122.6	102.4	105.5	109.3	83.0	111.0	90.4	104.1							

2015年=100

食料品工業					その他工業			
					繊維工業			
加工食品	パ ン 菓 子	飲 料	その 他 の 食 料 品	飼 料	織 維	織 物	染 色 整 理	織 維 製 品 粗 製 品
110.0	271.9	362.8	120.7	4.0	13.9	55.4	13.5	122.8
105.7	98.7	100.7	100.0	113.2	102.2	99.3	110.7	139.7
100.0	100.0	100.0	100.0	100.0	100.0	100.0	100.0	100.0
103.8	104.4	104.9	100.0	88.6	100.8	99.2	92.6	105.6
110.4	101.6	103.5	99.5	93.2	99.9	92.2	88.4	112.1
103.4	96.5	100.5	98.9	64.9	96.2	85.5	87.6	100.3
-6.3%	-5.0%	-2.9%	-0.6%	-30.4%	-3.7%	-7.3%	-0.9%	-10.5%
80.2	98.2	65.4	93.7	100.1	101.3	75.8	79.6	90.1
100.1	93.6	92.2	91.1	87.1	95.3	83.5	82.1	85.0
102.0	106.7	89.9	91.5	81.4	104.6	86.5	86.2	111.6
109.8	104.8	100.3	107.3	82.7	98.9	88.3	82.5	101.9
85.3	95.7	97.6	94.8	67.5	97.7	86.2	84.0	90.4
107.2	94.1	115.1	101.8	50.5	92.9	84.0	88.9	89.2
107.2	93.4	120.8	104.4	52.3	98.9	89.8	88.5	102.5
91.7	90.3	103.1	92.5	50.0	92.3	80.9	83.0	98.5
97.9	90.5	96.4	95.0	45.2	81.5	80.9	88.0	118.0
107.7	99.8	96.7	103.0	50.7	104.4	94.3	98.5	113.1
116.6	96.3	115.0	110.1	60.1	92.2	89.7	96.9	102.3
135.1	94.7	113.5	101.5	51.6	93.8	86.6	92.5	100.4
104.7	105.0	101.8	101.1	93.0	102.8	82.2	87.7	90.0
106.8	98.7	111.1	98.8	85.8	97.5	88.1	88.2	95.1
104.4	98.9	90.7	92.7	80.2	99.7	83.5	90.3	104.4
104.1	99.4	98.2	100.9	81.3	94.0	86.1	86.3	94.4
94.5	98.2	101.5	100.4	70.2	96.7	87.9	89.1	97.2
102.0	96.3	100.9	100.2	56.9	89.6	86.3	86.9	93.0
102.0	93.4	102.7	99.5	56.4	95.4	87.1	85.7	98.1
99.3	92.8	103.0	99.7	53.7	97.1	84.7	86.1	99.3
94.0	92.3	101.8	101.3	47.1	87.1	83.6	86.2	114.8
110.2	93.9	96.1	96.7	49.1	103.2	86.3	88.7	108.3
107.7	93.9	114.7	99.6	54.3	89.4	82.9	86.8	101.9
109.7	95.9	90.8	97.0	47.6	98.8	87.0	88.9	102.5
105.1	104.8	101.2	99.1	85.9	102.2	106.7	93.7	105.3
103.0	104.7	105.1	99.9	84.9	101.9	98.6	91.8	107.2
103.5	104.1	103.4	99.3	89.1	101.9	96.9	92.8	107.5
103.0	102.9	106.0	101.3	93.5	101.0	95.4	92.5	104.8
108.4	99.6	104.4	102.7	93.4	99.9	91.3	91.3	98.7
109.8	101.5	104.7	103.1	90.1	100.6	92.8	88.6	117.6
112.4	104.0	103.2	97.5	95.4	100.7	92.2	87.4	101.8
110.9	102.3	105.1	95.2	94.2	96.6	91.9	86.4	129.3
105.3	100.9	101.2	97.5	86.3	100.0	84.6	88.7	96.5
100.2	98.0	100.2	100.5	69.5	93.4	86.8	87.4	94.9
98.4	92.8	102.5	100.2	52.4	93.2	85.1	86.0	104.1
109.2	94.6	100.5	97.8	50.3	97.1	85.4	88.1	104.2

(3) 生産者製品在庫指数

	製 造	鉄鋼・非鉄金属工業											
		鉄鋼業							非鉄金属工業				
		鉄 鋼 粗	熱 間 圧 延	冷 間 仕 上	鋼 管	め っ き	鋳 鍛 造 品	鉄 鋼	非 鉄 金 属	非 鉄 金 属	電 線	非 鉄 金 属	
		工 業 製 品	鋼 材	鋼 材	鋼 材	鋼 材	鋼 材	ス リ ッ ト	精 錬 ・ 精 製 品	圧 延 製 品	ケ ー ブ ル	鋳 物	
ウ ェ イ ト	10000.0	240.2	428.2	196.3	97.4	83.3	223.5	632.8	1.0	170.6	141.2	-	
原 指 数	2014年	95.9	98.3	101.4	91.7	104.6	101.4	91.7	103.5	106.5	90.9	99.3	-
	2015年	100.0	100.0	100.0	100.0	100.0	100.0	100.0	100.0	100.0	100.0	100.0	-
	2016年	94.0	75.9	96.3	92.9	102.2	101.7	90.1	98.5	105.4	97.5	107.1	-
	2017年	91.3	82.8	100.9	87.4	94.1	102.2	88.7	98.2	95.2	86.6	103.0	-
	2018年	92.5	89.3	104.4	93.6	95.5	117.3	85.3	103.9	76.3	86.2	100.8	-
	前年比(%)	1.3%	7.9%	3.5%	7.1%	1.5%	14.8%	-3.8%	5.8%	-19.9%	-0.5%	-2.1%	-
	2018年 1月	92.7	94.8	110.8	94.4	91.0	118.3	85.6	99.7	88.5	86.0	101.8	-
	2月	91.6	87.8	109.7	92.0	93.9	92.3	84.4	99.4	87.2	85.1	102.7	-
	3月	89.2	96.1	103.8	91.7	92.3	114.7	81.8	101.7	86.5	86.0	101.3	-
	4月	91.8	91.5	108.6	96.5	96.3	144.1	88.6	104.5	75.9	87.8	107.1	-
	5月	94.3	97.6	107.9	92.8	89.6	113.9	86.4	109.4	72.5	81.0	104.4	-
	6月	93.6	93.3	101.7	93.2	91.8	124.3	91.6	109.7	72.5	84.5	107.3	-
	7月	93.4	77.6	96.2	91.8	92.8	120.5	90.6	107.5	76.9	88.7	101.8	-
	8月	92.5	77.9	105.2	92.6	97.0	121.2	89.3	108.5	76.9	83.4	91.1	-
	9月	92.8	76.3	110.6	93.8	100.7	122.4	87.1	102.5	57.2	84.3	99.0	-
10月	92.3	86.6	104.2	93.5	100.9	115.5	83.6	101.3	55.9	87.7	89.5	-	
11月	93.5	95.7	99.8	91.8	98.1	99.0	77.7	102.4	74.9	88.9	102.8	-	
12月	92.1	96.6	94.3	99.5	101.4	120.9	76.7	99.8	91.2	90.5	100.9	-	
季 節 調 整 済 指 数	2018年 1月	92.2	91.6	108.6	94.6	91.7	110.7	91.6	101.3	89.0	86.9	104.2	-
	2月	91.8	90.8	108.2	93.9	92.8	92.2	89.8	102.0	88.0	86.7	103.3	-
	3月	93.5	99.9	105.7	94.5	92.2	118.7	87.4	103.5	87.8	87.0	105.8	-
	4月	93.5	91.8	107.2	94.3	93.9	135.5	89.1	105.2	76.8	86.4	106.0	-
	5月	93.1	91.7	103.3	92.8	91.8	116.7	84.1	105.4	73.0	83.0	103.7	-
	6月	92.3	89.8	105.5	93.4	91.7	132.6	85.4	105.9	71.5	84.3	99.6	-
	7月	92.1	76.1	103.7	93.3	96.8	129.3	84.7	105.1	69.3	85.1	96.8	-
	8月	91.4	82.1	105.6	93.2	99.2	118.5	83.7	105.1	72.8	84.8	91.7	-
	9月	92.8	79.4	112.4	93.4	100.3	120.5	83.5	101.0	63.4	85.2	101.9	-
	10月	90.5	86.7	102.1	89.9	99.3	110.2	83.3	102.9	57.8	86.5	98.4	-
	11月	93.0	94.3	96.3	93.7	95.6	106.3	80.8	104.8	76.4	88.2	101.0	-
	12月	93.7	97.3	95.3	97.0	100.0	116.5	80.6	103.9	89.3	89.8	98.1	-
	2016年 I期	96.3	79.9	94.6	98.0	108.2	100.2	95.6	100.1	107.6	101.7	101.8	-
	四半期 II期	94.5	71.5	97.5	96.9	108.4	106.0	92.2	99.4	90.9	95.7	105.9	-
	III期	93.2	75.5	96.0	90.3	99.0	103.5	88.6	98.1	124.4	100.4	119.0	-
	IV期	92.1	76.1	97.1	86.6	93.3	97.3	84.3	96.2	98.0	92.2	99.9	-
	2017年 I期	91.9	75.0	101.1	84.3	92.8	97.2	85.7	95.1	85.7	88.5	104.2	-
	四半期 II期	91.2	81.5	100.7	86.0	92.5	94.6	87.0	97.9	106.5	89.4	104.8	-
	III期	90.2	89.5	95.7	88.5	94.6	98.8	89.3	100.6	92.5	84.5	97.8	-
	IV期	91.9	84.3	105.8	90.6	96.7	117.6	92.9	99.1	95.1	84.2	105.5	-
	2018年 I期	92.5	94.1	107.5	94.3	92.2	107.2	89.6	102.3	88.3	86.9	104.4	-
	四半期 II期	93.0	91.1	105.3	93.5	92.5	128.3	86.2	105.5	73.8	84.6	103.1	-
	III期	92.1	79.2	107.2	93.3	98.8	122.8	84.0	103.7	68.5	85.0	96.8	-
	IV期	92.4	92.8	97.9	93.5	98.3	111.0	81.6	103.9	74.5	88.2	99.2	-

2015年=100

金属製品工業						生産用機械工業					
建設用 金属製品	ガス機器・ 建築用 金属製品	粉末冶金 製品	金属線 製品	缶 類	その他の 金属製品	建設・ 鉱山機械	生活関連 産業用 機械	基礎素材 産業用 機械	金属加工 機械	機械工具	その他の 生産用 機械
-	30.2	47.4	189.3	477.7	134.3	157.2	-	-	80.8	57.0	95.0
-	X	X	84.6	92.7	104.1	X	-	-	92.6	91.3	X
-	X	X	100.0	100.0	100.0	X	-	-	100.0	100.0	X
-	X	X	105.1	109.7	104.4	X	-	-	79.4	99.1	X
-	X	X	106.2	115.7	108.5	X	-	-	75.9	89.0	X
-	X	X	106.3	115.7	111.0	X	-	-	84.4	82.0	X
-	X	X	0.1%	0.0%	2.3%	X	-	-	11.2%	-7.9%	X
-	X	X	108.6	116.6	113.9	X	-	-	75.1	79.2	X
-	X	X	108.9	119.6	114.6	X	-	-	66.4	78.2	X
-	X	X	110.1	116.3	118.3	X	-	-	63.3	79.2	X
-	X	X	111.4	119.2	111.0	X	-	-	73.6	80.4	X
-	X	X	111.0	118.3	111.4	X	-	-	85.2	82.1	X
-	X	X	106.2	110.2	109.2	X	-	-	90.2	81.3	X
-	X	X	106.2	110.8	102.9	X	-	-	144.3	80.2	X
-	X	X	105.8	122.2	112.0	X	-	-	97.2	82.7	X
-	X	X	102.2	120.0	110.1	X	-	-	80.2	84.0	X
-	X	X	97.5	117.4	109.1	X	-	-	75.6	83.7	X
-	X	X	102.9	112.6	108.1	X	-	-	79.0	86.7	X
-	X	X	105.0	105.1	111.2	X	-	-	82.7	86.1	X
-	X	X	108.9	117.0	112.1	X	-	-	71.1	80.6	X
-	X	X	107.2	117.8	113.1	X	-	-	71.8	80.2	X
-	X	X	107.6	116.3	121.6	X	-	-	75.7	82.6	X
-	X	X	110.3	120.1	113.5	X	-	-	79.1	82.3	X
-	X	X	112.2	115.5	113.7	X	-	-	87.8	82.0	X
-	X	X	105.9	112.8	110.9	X	-	-	85.1	80.9	X
-	X	X	105.7	110.3	103.5	X	-	-	126.0	79.4	X
-	X	X	106.4	118.7	109.5	X	-	-	88.7	81.0	X
-	X	X	103.4	119.0	109.1	X	-	-	81.1	82.2	X
-	X	X	101.0	116.3	108.8	X	-	-	76.4	81.4	X
-	X	X	102.7	113.5	106.6	X	-	-	80.6	85.4	X
-	X	X	104.1	110.2	110.0	X	-	-	80.8	85.9	X
-	X	X	107.4	117.3	101.9	X	-	-	95.1	103.0	X
-	X	X	106.9	97.7	104.4	X	-	-	66.3	102.4	X
-	X	X	101.1	112.1	105.4	X	-	-	80.8	96.9	X
-	X	X	105.3	111.5	105.8	X	-	-	75.8	94.8	X
-	X	X	104.1	106.2	105.9	X	-	-	72.7	94.9	X
-	X	X	105.0	124.1	106.3	X	-	-	80.3	90.2	X
-	X	X	107.6	115.3	110.6	X	-	-	75.5	89.0	X
-	X	X	108.2	117.3	110.9	X	-	-	74.7	82.4	X
-	X	X	107.9	117.0	115.6	X	-	-	72.9	81.1	X
-	X	X	109.5	116.1	112.7	X	-	-	84.0	81.7	X
-	X	X	105.2	116.0	107.4	X	-	-	98.6	80.9	X
-	X	X	102.6	113.3	108.5	X	-	-	79.3	84.2	X

		汎用・業務用機械工業						電気・情報通信機械工業				
		汎用機械工業				業務用機械工業		電気機械工業				
		ポンプ・	送風機	運搬装置	その他の	計測機器	分析機器・	開閉制御	家事用	配線・電	電	その他の
		圧縮機器			汎用機械		試験機	装置・	機器	球・	計測器	電気機械
ウエイト		12.1	-	-	812.6	33.1	10.2	-	78.2	605.1	5.0	533.6
原 指 数	2014年	X	-	-	X	X	X	-	102.7	94.8	X	101.0
	2015年	X	-	-	X	X	X	-	100.0	100.0	X	100.0
	2016年	X	-	-	X	X	X	-	111.4	111.2	X	88.0
	2017年	X	-	-	X	X	X	-	127.5	104.1	X	73.9
	2018年	X	-	-	X	X	X	-	112.9	107.7	X	64.9
	前年比(%)	X	-	-	X	X	X	-	-11.5%	3.5%	X	-12.2%
	2018年 1月	X	-	-	X	X	X	-	152.0	108.6	X	62.9
	2月	X	-	-	X	X	X	-	144.3	102.7	X	63.5
	3月	X	-	-	X	X	X	-	98.8	93.7	X	57.6
	4月	X	-	-	X	X	X	-	99.3	99.6	X	63.0
	5月	X	-	-	X	X	X	-	117.8	106.0	X	73.7
	6月	X	-	-	X	X	X	-	101.1	108.4	X	75.9
	7月	X	-	-	X	X	X	-	111.6	112.6	X	74.5
	8月	X	-	-	X	X	X	-	106.1	112.3	X	64.5
9月	X	-	-	X	X	X	-	102.8	112.9	X	58.6	
10月	X	-	-	X	X	X	-	100.4	115.2	X	65.9	
11月	X	-	-	X	X	X	-	115.7	113.2	X	60.0	
12月	X	-	-	X	X	X	-	104.5	107.4	X	59.0	
季 節 調 整 指 数	2018年 1月	X	-	-	X	X	X	-	152.0	107.3	X	68.7
	2月	X	-	-	X	X	X	-	144.3	106.9	X	69.5
	3月	X	-	-	X	X	X	-	98.8	104.2	X	67.5
	4月	X	-	-	X	X	X	-	99.3	105.7	X	65.0
	5月	X	-	-	X	X	X	-	117.8	107.6	X	66.9
	6月	X	-	-	X	X	X	-	101.1	106.9	X	64.3
	7月	X	-	-	X	X	X	-	111.6	107.5	X	62.9
	8月	X	-	-	X	X	X	-	106.1	108.8	X	63.3
	9月	X	-	-	X	X	X	-	102.8	109.1	X	61.6
	10月	X	-	-	X	X	X	-	100.4	108.4	X	63.9
	11月	X	-	-	X	X	X	-	115.7	108.8	X	62.7
	12月	X	-	-	X	X	X	-	104.5	110.7	X	63.7
	2016年 I期	X	-	-	X	X	X	-	108.4	112.5	X	97.3
	四半期 II期	X	-	-	X	X	X	-	97.1	115.7	X	93.0
	III期	X	-	-	X	X	X	-	117.7	110.9	X	84.9
	IV期	X	-	-	X	X	X	-	122.5	106.0	X	76.1
	2017年 I期	X	-	-	X	X	X	-	113.5	102.3	X	75.8
	四半期 II期	X	-	-	X	X	X	-	119.1	100.6	X	72.7
	III期	X	-	-	X	X	X	-	133.9	106.0	X	73.3
	IV期	X	-	-	X	X	X	-	143.7	107.5	X	74.1
2018年 I期	X	-	-	X	X	X	-	131.7	106.1	X	68.6	
四半期 II期	X	-	-	X	X	X	-	106.1	106.7	X	65.4	
III期	X	-	-	X	X	X	-	106.8	108.5	X	62.6	
IV期	X	-	-	X	X	X	-	106.9	109.3	X	63.4	

2015年=100

輸送機械工業			その他の窯業・土石製品			化学工業					
自動車工業		輸送機械工業 (除. 自動車工業)	その他の窯業・土石製品			無機・有機化学工業					
乗用車	車体・ 自動車 部品	その他の 輸送機械	ガラス ・ 同製品	セメント ・ 同製品	その他の 窯業・ 土石製品	無機化学 工業製品	石油化学系 基礎製品	脂肪族系 中間物	環式 中間物	プラスチック	その他の 有機化学 工業製品
554.3	-	85.9	61.6	1.9	23.2	38.5	25.7	55.8	64.5	294.6	39.1
X	-	X	101.4	X	X	111.9	101.0	107.0	X	102.4	X
X	-	X	100.0	X	X	100.0	100.0	100.0	X	100.0	X
X	-	X	92.8	X	X	103.4	109.8	96.1	X	94.0	X
X	-	X	97.7	X	X	114.1	101.7	84.0	X	105.8	X
X	-	X	132.3	X	X	117.5	110.1	90.8	X	104.2	X
X	-	X	35.4%	X	X	3.0%	8.3%	8.1%	X	-1.5%	X
X	-	X	119.6	X	X	127.9	106.7	101.9	X	122.2	X
X	-	X	118.2	X	X	129.8	114.3	100.8	X	117.4	X
X	-	X	118.1	X	X	127.4	98.2	102.5	X	115.7	X
X	-	X	114.8	X	X	122.0	89.9	102.9	X	120.7	X
X	-	X	125.3	X	X	120.3	120.6	68.0	X	125.3	X
X	-	X	131.5	X	X	122.4	121.7	82.1	X	105.7	X
X	-	X	135.5	X	X	118.7	104.1	64.6	X	77.8	X
X	-	X	135.2	X	X	115.7	91.5	63.5	X	84.0	X
X	-	X	153.0	X	X	125.0	131.2	79.3	X	86.5	X
X	-	X	149.1	X	X	93.9	129.6	104.6	X	90.9	X
X	-	X	140.8	X	X	96.8	115.2	110.3	X	95.0	X
X	-	X	145.9	X	X	109.6	98.3	108.8	X	108.6	X
X	-	X	117.1	X	X	125.0	106.9	95.5	X	115.6	X
X	-	X	118.9	X	X	131.5	118.5	91.2	X	111.8	X
X	-	X	120.1	X	X	131.4	98.4	100.6	X	116.3	X
X	-	X	117.6	X	X	122.3	91.0	97.3	X	114.4	X
X	-	X	124.3	X	X	113.5	115.6	58.1	X	111.0	X
X	-	X	128.1	X	X	120.7	116.4	75.4	X	104.4	X
X	-	X	130.5	X	X	119.4	119.4	87.5	X	88.0	X
X	-	X	132.5	X	X	113.4	89.5	78.0	X	88.2	X
X	-	X	146.9	X	X	120.7	125.5	86.3	X	91.4	X
X	-	X	150.3	X	X	100.2	123.6	100.4	X	92.9	X
X	-	X	147.9	X	X	103.9	110.5	103.7	X	99.4	X
X	-	X	153.8	X	X	106.6	104.4	120.1	X	111.3	X
X	-	X	106.1	X	X	105.0	102.5	95.9	X	95.4	X
X	-	X	100.5	X	X	102.9	114.5	95.6	X	98.3	X
X	-	X	82.1	X	X	100.7	118.6	103.2	X	89.1	X
X	-	X	82.4	X	X	104.8	103.9	90.4	X	92.7	X
X	-	X	79.1	X	X	99.2	103.4	85.6	X	96.9	X
X	-	X	93.2	X	X	110.7	95.5	89.4	X	101.7	X
X	-	X	109.6	X	X	124.1	97.4	72.1	X	111.2	X
X	-	X	109.0	X	X	121.8	109.5	89.5	X	114.1	X
X	-	X	118.7	X	X	129.3	107.9	95.8	X	114.6	X
X	-	X	123.3	X	X	118.8	107.7	76.9	X	109.9	X
X	-	X	136.6	X	X	117.8	111.5	83.9	X	89.2	X
X	-	X	150.7	X	X	103.6	112.8	108.1	X	101.2	X

		化学工業											パルプ・紙・紙加工品工業		
		化学工業 (除. 無機・有機化学工業)					プラスチック製品工業					紙	板	紙	紙加工品
		化学肥料	塗料・ 印刷 インキ	洗剤・ 界面活性剤	化粧品	医薬品	プラスチック製 ・フィルム・ シート・建材類	工業用 プラスチック 製品	発泡 プラスチック 製品	プラスチック製 日用雑貨・ 容器類	紙				
												ウエイト	73.8	326.4	549.4
原 指 数	2014年	X	X	101.6	-	-	92.3	109.4	X	X	132.5	89.0	119.8		
	2015年	X	X	100.0	-	-	100.0	100.0	X	X	100.0	100.0	100.0		
	2016年	X	X	104.1	-	-	96.8	93.9	103.2	91.0	103.2	98.4	93.9		
	2017年	X	X	99.4	-	-	87.4	109.2	107.2	81.9	100.2	99.7	97.8		
	2018年	X	X	99.0	-	-	88.8	105.6	X	X	62.2	83.2	90.5		
	前年比(%)	X	X	-0.4%	-	-	1.6%	-3.3%	X	X	-37.9%	-16.5%	-7.5%		
	2018年 1月	X	X	97.2	-	-	86.7	117.7	X	X	85.5	80.8	81.2		
	2月	X	X	98.0	-	-	88.3	121.2	X	X	79.9	86.8	84.8		
	3月	X	X	97.7	-	-	89.7	111.7	X	X	73.3	88.9	93.5		
	4月	X	X	103.4	-	-	89.7	125.6	X	X	58.7	86.0	92.4		
	5月	X	X	107.1	-	-	90.5	101.0	X	X	62.9	82.7	93.2		
	6月	X	X	107.8	-	-	87.9	92.6	X	X	59.8	84.9	87.9		
	7月	X	X	96.7	-	-	91.5	100.2	X	X	56.6	85.0	83.4		
	8月	X	X	96.2	-	-	89.4	106.5	X	X	59.6	77.6	93.9		
9月	X	X	94.6	-	-	88.6	96.6	X	X	56.5	80.6	92.6			
10月	X	X	96.1	-	-	87.8	100.2	X	X	53.4	78.5	87.0			
11月	X	X	102.9	-	-	87.6	100.2	X	X	54.4	82.6	102.8			
12月	X	X	90.4	-	-	87.3	94.2	X	X	46.2	83.9	93.6			
季 節 調 整 指 数	2018年 1月	X	X	94.9	-	-	87.0	111.1	X	X	86.8	85.1	86.9		
	2月	X	X	95.8	-	-	86.6	117.9	X	X	79.5	87.4	90.1		
	3月	X	X	98.1	-	-	90.6	110.5	X	X	74.1	86.4	98.3		
	4月	X	X	101.8	-	-	90.5	124.8	X	X	63.5	84.7	86.1		
	5月	X	X	101.6	-	-	90.8	103.7	X	X	63.6	81.6	94.3		
	6月	X	X	100.9	-	-	89.7	104.9	X	X	59.9	83.3	85.6		
	7月	X	X	95.7	-	-	90.0	109.5	X	X	56.1	82.7	84.6		
	8月	X	X	96.3	-	-	91.1	108.8	X	X	57.5	77.1	91.8		
	9月	X	X	99.4	-	-	88.4	100.3	X	X	55.2	80.3	97.6		
	10月	X	X	99.3	-	-	86.3	100.4	X	X	53.2	76.8	86.3		
	11月	X	X	106.2	-	-	86.7	96.0	X	X	51.2	81.3	96.1		
	12月	X	X	98.6	-	-	88.1	82.3	X	X	47.3	92.9	88.7		
	2016年 I期	X	X	102.9	-	-	100.1	89.3	98.6	99.0	116.3	96.2	96.7		
	四半期 II期	X	X	104.6	-	-	98.2	99.0	108.4	95.7	108.2	97.5	91.5		
	III期	X	X	102.8	-	-	96.4	89.4	99.9	87.6	96.2	101.9	94.6		
	IV期	X	X	106.4	-	-	93.2	97.7	105.5	80.4	92.2	97.9	93.6		
	2017年 I期	X	X	104.0	-	-	91.4	107.0	107.4	86.7	96.6	105.3	98.5		
	四半期 II期	X	X	98.7	-	-	88.0	96.9	104.9	79.7	98.3	99.6	101.4		
	III期	X	X	99.2	-	-	87.1	115.6	111.8	79.9	102.7	99.7	93.6		
	IV期	X	X	95.8	-	-	83.5	116.8	105.8	81.8	103.5	94.0	97.9		
2018年 I期	X	X	96.3	-	-	88.1	113.2	X	X	80.1	86.3	91.8			
四半期 II期	X	X	101.4	-	-	90.3	111.1	X	X	62.3	83.2	88.7			
III期	X	X	97.1	-	-	89.8	106.2	X	X	56.3	80.0	91.3			
IV期	X	X	101.4	-	-	87.0	92.9	X	X	50.6	83.7	90.4			

2015年=100

食料品工業					その他工業			
					繊維工業			
加工食品	パ 菓	ン 子	飲 料	その 他の 飼 料	織 維	織 物	染 色 整 理	織 維 製 品 粗 製 品
28.0	296.2	0.9	83.1	-	28.4	121.0	10.2	194.7
X	X	X	100.1	-	103.1	100.6	98.6	93.1
X	X	X	100.0	-	100.0	100.0	100.0	100.0
X	X	X	100.5	-	99.4	87.0	94.7	103.6
X	X	X	94.2	-	98.4	88.9	90.1	104.5
X	X	X	84.9	-	100.0	81.4	99.8	104.3
X	X	X	-9.9%	-	1.6%	-8.4%	10.8%	-0.2%
X	X	X	87.8	-	100.1	88.9	88.9	96.6
X	X	X	89.6	-	101.3	88.5	93.2	100.3
X	X	X	90.3	-	99.8	83.0	89.7	104.4
X	X	X	82.3	-	98.4	78.2	94.9	99.0
X	X	X	72.7	-	96.8	76.9	100.9	104.0
X	X	X	81.0	-	100.0	78.3	105.1	110.4
X	X	X	84.1	-	100.4	78.2	108.0	114.9
X	X	X	81.5	-	100.0	78.8	112.9	116.5
X	X	X	90.6	-	96.5	80.4	101.3	109.7
X	X	X	84.4	-	96.8	80.3	102.5	105.3
X	X	X	91.4	-	104.6	82.0	99.3	99.7
X	X	X	82.7	-	104.8	82.9	100.3	90.9
X	X	X	82.1	-	98.5	88.6	92.5	101.7
X	X	X	86.6	-	99.9	87.3	94.7	103.6
X	X	X	83.7	-	99.7	83.2	98.1	106.0
X	X	X	83.4	-	99.4	79.5	96.4	105.3
X	X	X	80.2	-	97.5	78.0	95.7	106.9
X	X	X	84.4	-	101.6	77.5	99.4	106.0
X	X	X	83.4	-	102.5	76.2	98.6	106.6
X	X	X	83.9	-	102.6	77.0	101.9	109.1
X	X	X	89.1	-	99.7	79.0	104.1	101.0
X	X	X	85.3	-	96.4	80.9	105.0	102.3
X	X	X	90.4	-	100.4	83.5	103.7	103.2
X	X	X	85.5	-	101.0	86.0	107.2	99.3
X	X	X	102.1	-	99.7	92.3	101.2	105.3
X	X	X	100.0	-	99.5	87.5	98.1	101.1
X	X	X	99.7	-	98.2	85.1	94.0	104.1
X	X	X	100.3	-	100.2	83.3	85.3	103.9
X	X	X	99.0	-	97.4	86.0	89.6	102.9
X	X	X	97.7	-	97.4	88.9	89.7	105.9
X	X	X	93.5	-	97.0	90.7	88.9	105.0
X	X	X	86.3	-	101.5	89.7	92.8	104.3
X	X	X	84.1	-	99.4	86.4	95.1	103.8
X	X	X	82.7	-	99.5	78.3	97.2	106.1
X	X	X	85.5	-	101.6	77.4	101.5	105.6
X	X	X	87.1	-	99.3	83.5	105.3	101.6

(4) 生産者製品在庫率指数

	製 造	鉄鋼・非鉄金属工業											
		鉄鋼業							非鉄金属工業				
		鉄 鋼 粗 製 品	熱 間 圧 延 鋼 材	冷 間 仕 上 鋼 材	鋼 管	め っ き 鋼 材	鋳 鍛 造 品	鉄 鋼 シ ャ ー ス リ ッ ト	非 鉄 金 属 精 錬 ・ 精 製 品	非 鉄 金 属 圧 延 製 品	電 線 ・ ケ ー ブ ル	非 鉄 金 属 鋳 物	
		ウ ェ イ ト	9949.7	240.2	428.2	196.3	97.4	83.3	223.5	632.8	1.0	170.6	141.2
原 指 数	2014年	95.0	94.0	97.8	90.8	92.9	91.9	86.1	99.1	98.2	87.2	99.1	-
	2015年	100.0	100.0	100.0	100.0	100.0	100.0	100.0	100.0	100.0	100.0	100.0	-
	2016年	94.4	81.1	101.6	93.7	104.7	97.3	96.4	99.6	105.0	99.1	110.6	-
	2017年	90.8	83.4	101.9	83.9	92.2	100.1	99.4	95.6	95.5	88.5	108.6	-
	2018年	91.0	86.3	102.7	89.8	91.4	114.0	98.4	97.3	76.6	85.5	103.6	-
	前年比(%)	0.2%	3.5%	0.8%	7.0%	-0.9%	13.9%	-1.0%	1.8%	-19.8%	-3.4%	-4.6%	-
	2018年 1月	99.7	90.7	110.2	93.5	92.2	121.3	95.3	98.5	87.7	92.7	119.7	-
	2月	91.9	87.6	105.0	89.3	88.7	84.7	107.9	95.5	86.5	84.8	112.3	-
	3月	81.1	85.9	89.9	81.8	83.8	99.2	99.7	95.0	85.4	82.2	100.9	-
	4月	90.1	86.9	109.9	91.9	91.3	161.2	131.7	99.3	75.1	86.2	109.9	-
	5月	95.4	89.5	107.9	90.2	86.4	89.8	123.2	104.7	72.9	80.3	108.9	-
	6月	92.2	86.6	102.5	86.2	88.3	120.5	112.4	101.2	72.9	80.1	103.9	-
	7月	95.5	85.7	95.2	86.1	89.4	112.7	96.7	101.0	77.4	84.3	98.2	-
	8月	94.3	84.5	113.6	94.7	102.3	114.9	93.1	108.5	77.4	90.4	99.0	-
9月	95.4	84.7	127.1	101.6	105.6	152.5	96.8	95.4	58.1	88.1	110.6	-	
10月	85.5	75.5	90.3	81.9	84.0	103.0	76.9	85.3	55.8	80.2	80.5	-	
11月	83.4	88.4	85.1	86.5	85.6	81.5	68.2	89.8	76.3	84.0	94.4	-	
12月	87.3	89.9	95.3	94.3	98.7	126.3	79.0	93.3	93.4	93.2	104.9	-	
季 節 調 整 済 指 数	2018年 1月	92.3	89.4	108.4	90.9	90.1	115.5	106.5	99.5	87.9	88.4	114.1	-
	2月	93.1	89.6	104.5	89.9	89.7	89.0	106.6	99.1	87.3	87.1	107.8	-
	3月	93.6	96.1	102.5	89.3	88.7	120.3	101.1	102.6	87.0	87.7	110.8	-
	4月	90.8	87.8	106.7	89.6	86.2	130.0	104.8	99.4	75.6	87.2	110.9	-
	5月	88.0	88.6	102.6	86.6	79.9	91.7	97.6	94.7	72.6	79.6	102.2	-
	6月	91.7	82.7	99.1	88.0	87.5	124.0	98.0	98.8	71.5	83.3	97.7	-
	7月	93.2	80.2	101.0	88.9	93.9	119.9	95.7	98.0	69.4	83.1	100.9	-
	8月	87.4	79.5	106.3	89.9	96.2	110.9	92.1	98.6	73.1	84.4	87.7	-
	9月	97.8	83.0	122.3	103.5	108.8	164.9	102.9	94.1	64.3	87.3	119.8	-
	10月	86.0	80.9	93.9	83.4	90.7	96.6	93.7	92.5	57.7	82.8	94.6	-
	11月	87.8	92.5	88.6	87.7	89.9	88.7	86.7	95.6	78.9	86.9	99.2	-
	12月	91.0	87.6	95.0	90.5	95.6	115.9	90.9	94.6	93.0	88.7	100.7	-
	2016年 I期	97.5	85.0	103.1	99.2	113.5	94.0	102.9	101.9	107.4	98.6	106.3	-
	II期	95.4	76.9	106.3	99.3	114.0	106.6	98.5	99.6	90.6	101.0	107.2	-
	III期	93.4	81.3	99.5	90.6	99.1	94.6	94.5	98.7	124.2	102.8	124.2	-
	IV期	91.3	81.1	97.7	85.9	91.7	93.7	89.2	98.2	97.2	94.1	104.5	-
	2017年 I期	92.7	78.4	99.6	82.0	91.1	93.8	94.1	92.4	85.1	89.7	111.4	-
	II期	89.5	83.6	101.0	82.0	90.0	91.5	95.2	95.6	107.3	91.2	110.6	-
	III期	90.3	87.6	103.6	85.8	91.7	95.0	104.4	98.4	92.6	86.8	103.5	-
	IV期	91.2	83.0	103.5	85.7	96.6	117.3	106.5	95.4	96.0	86.3	109.2	-
2018年 I期	93.0	91.7	105.1	90.0	89.5	108.3	104.7	100.4	87.4	87.7	110.9	-	
II期	90.2	86.4	102.8	88.1	84.5	115.2	100.1	97.6	73.2	83.4	103.6	-	
III期	92.8	80.9	109.9	94.1	99.6	131.9	96.9	96.9	68.9	84.9	102.8	-	
IV期	88.3	87.0	92.5	87.2	92.1	100.4	90.4	94.2	76.5	86.1	98.2	-	

金属製品工業						生産用機械工業					
建設用 金属製品	ガス機器・ 建築用 金属製品	粉末冶金 製品	金属線 製品	缶 類	その他の 金属製品	建設・ 鉱山機械	生活関連 産業用 機械	基礎素材 産業用 機械	金属加工 機械	機械工具	その他の 生産用 機械
-	30.2	47.4	189.3	477.7	134.3	157.2	-	-	80.8	57.0	95.0
-	X	X	84.9	101.4	104.3	X	-	-	99.2	91.3	X
-	X	X	100.0	100.0	100.0	X	-	-	100.0	100.0	X
-	X	X	107.0	98.5	108.2	X	-	-	131.1	101.2	X
-	X	X	106.4	99.5	112.9	X	-	-	136.2	86.8	X
-	X	X	107.7	103.2	113.7	X	-	-	124.3	82.3	X
-	X	X	1.2%	3.7%	0.7%	X	-	-	-8.7%	-5.2%	X
-	X	X	118.9	132.5	136.0	X	-	-	144.0	89.5	X
-	X	X	116.3	120.6	111.8	X	-	-	56.3	73.7	X
-	X	X	106.2	100.0	113.5	X	-	-	71.6	72.6	X
-	X	X	113.2	94.5	104.3	X	-	-	85.4	77.6	X
-	X	X	111.6	93.2	119.4	X	-	-	171.6	79.4	X
-	X	X	106.2	96.5	112.4	X	-	-	104.6	69.9	X
-	X	X	104.7	91.0	112.8	X	-	-	348.6	77.6	X
-	X	X	108.7	103.7	123.4	X	-	-	90.7	94.4	X
-	X	X	113.5	110.3	103.2	X	-	-	104.0	92.9	X
-	X	X	84.2	100.9	105.5	X	-	-	69.3	74.9	X
-	X	X	100.7	95.3	110.7	X	-	-	82.2	91.8	X
-	X	X	108.2	99.4	110.9	X	-	-	163.8	93.5	X
-	X	X	113.4	105.1	116.8	X	-	-	112.3	81.7	X
-	X	X	110.8	105.4	114.6	X	-	-	90.8	76.3	X
-	X	X	112.4	104.7	125.8	X	-	-	111.4	84.0	X
-	X	X	115.4	106.2	114.0	X	-	-	76.4	83.0	X
-	X	X	110.0	99.8	115.8	X	-	-	123.4	76.2	X
-	X	X	110.0	105.7	115.7	X	-	-	95.2	76.2	X
-	X	X	106.9	101.5	111.6	X	-	-	297.9	79.1	X
-	X	X	105.6	104.3	111.8	X	-	-	95.1	85.9	X
-	X	X	113.7	109.0	107.4	X	-	-	134.7	87.2	X
-	X	X	90.4	100.5	110.2	X	-	-	90.7	72.8	X
-	X	X	100.0	97.7	108.8	X	-	-	99.4	91.8	X
-	X	X	103.7	97.6	112.5	X	-	-	120.8	93.3	X
-	X	X	110.4	102.9	102.3	X	-	-	118.2	109.7	X
-	X	X	107.1	89.8	108.7	X	-	-	129.5	103.4	X
-	X	X	103.2	103.5	112.0	X	-	-	156.7	98.1	X
-	X	X	107.5	95.2	109.8	X	-	-	107.8	95.4	X
-	X	X	104.7	91.5	111.9	X	-	-	169.5	95.9	X
-	X	X	105.5	106.2	110.6	X	-	-	112.6	86.3	X
-	X	X	109.6	99.6	114.7	X	-	-	162.6	88.4	X
-	X	X	105.7	103.4	113.9	X	-	-	117.1	77.6	X
-	X	X	112.2	105.1	119.1	X	-	-	104.8	80.7	X
-	X	X	111.8	103.9	115.2	X	-	-	98.3	78.5	X
-	X	X	108.7	104.9	110.3	X	-	-	175.9	84.1	X
-	X	X	98.0	98.6	110.5	X	-	-	103.6	86.0	X

		汎用・業務用機械工業										電気・情報通信機械工業				
		汎用機械工業				業務用機械工業			電気機械工業							
		ポンプ・ 圧縮機器	送風機	運搬装置	その他の 汎用機械	計測機器	分析機器・ 試験機	開閉制御 装置・ 機器	家事用 機器	配線・電 球・ 照明器具	電 気 計測器	その他の 電気機械				
ウエイト		12.1	-	-	806.2	33.1	10.2	-	78.2	605.1	5.0	533.6				
原 指 数	2014年	X	-	-	X	X	X	-	104.6	99.8	X	99.4				
	2015年	X	-	-	X	X	X	-	100.0	100.0	X	100.0				
	2016年	X	-	-	X	X	X	-	121.6	110.1	X	100.4				
	2017年	X	-	-	X	X	X	-	152.5	98.1	X	88.5				
	2018年	X	-	-	X	X	X	-	133.4	102.4	X	68.8				
	前年比(%)	X	-	-	X	X	X	-	-12.5%	4.4%	X	-22.3%				
	2018年	1月	X	-	-	X	X	X	-	195.1	104.0	X	86.9			
		2月	X	-	-	X	X	X	-	148.6	94.5	X	78.6			
		3月	X	-	-	X	X	X	-	80.6	81.8	X	59.4			
		4月	X	-	-	X	X	X	-	120.6	104.0	X	71.8			
		5月	X	-	-	X	X	X	-	184.0	115.3	X	81.8			
		6月	X	-	-	X	X	X	-	112.2	112.6	X	69.5			
		7月	X	-	-	X	X	X	-	142.9	116.8	X	62.5			
		8月	X	-	-	X	X	X	-	144.5	120.3	X	58.8			
	9月	X	-	-	X	X	X	-	120.4	114.8	X	59.3				
	10月	X	-	-	X	X	X	-	120.5	92.2	X	67.6				
	11月	X	-	-	X	X	X	-	138.9	85.7	X	56.9				
	12月	X	-	-	X	X	X	-	92.9	87.3	X	72.4				
季 節 調 整 済 指 数	2018年	1月	X	-	-	X	X	X	-	195.1	97.9	X	75.7			
		2月	X	-	-	X	X	X	-	148.6	103.0	X	83.4			
		3月	X	-	-	X	X	X	-	80.6	99.8	X	74.3			
		4月	X	-	-	X	X	X	-	120.6	100.4	X	66.9			
		5月	X	-	-	X	X	X	-	184.0	100.3	X	68.1			
		6月	X	-	-	X	X	X	-	112.2	101.7	X	66.5			
		7月	X	-	-	X	X	X	-	142.9	102.0	X	63.4			
		8月	X	-	-	X	X	X	-	144.5	104.5	X	62.4			
		9月	X	-	-	X	X	X	-	120.4	108.7	X	64.9			
		10月	X	-	-	X	X	X	-	120.5	101.5	X	65.3			
		11月	X	-	-	X	X	X	-	138.9	102.0	X	63.9			
		12月	X	-	-	X	X	X	-	92.9	108.3	X	70.1			
		2016年	I期	X	-	-	X	X	X	-	100.6	111.2	X	102.9		
		四半期	II期	X	-	-	X	X	X	-	123.0	114.2	X	104.3		
			III期	X	-	-	X	X	X	-	136.5	109.0	X	99.6		
			IV期	X	-	-	X	X	X	-	126.4	104.9	X	93.1		
		2017年	I期	X	-	-	X	X	X	-	112.3	100.0	X	95.0		
		四半期	II期	X	-	-	X	X	X	-	151.3	93.2	X	82.4		
			III期	X	-	-	X	X	X	-	174.5	100.4	X	91.2		
			IV期	X	-	-	X	X	X	-	172.0	99.6	X	88.0		
	2018年	I期	X	-	-	X	X	X	-	141.4	100.2	X	77.8			
	四半期	II期	X	-	-	X	X	X	-	138.9	100.8	X	67.2			
		III期	X	-	-	X	X	X	-	135.9	105.1	X	63.6			
		IV期	X	-	-	X	X	X	-	117.4	103.9	X	66.4			

輸送機械工業			その他の窯業・土石製品				化学工業					
自動車工業		輸送機械工業(除、自動車工業)					無機・有機化学工業					
乗用車	車体・自動車部品	その他の輸送機械	ガラス・同製品	セメント・同製品	その他の窯業・土石製品	無機化学工業製品	石油化学系基礎製品	脂肪族系中間物	環式中間物	プラスチック	その他の有機化学工業製品	
554.3	-	85.9	51.8	1.9	23.2	38.5	23.6	23.8	64.5	294.6	39.1	
X	-	X	97.0	X	X	114.6	232.0	125.1	X	113.0	X	
X	-	X	100.0	X	X	100.0	100.0	100.0	X	100.0	X	
X	-	X	88.0	X	X	101.2	124.7	106.8	X	96.7	X	
X	-	X	96.2	X	X	109.1	99.7	99.2	X	100.7	X	
X	-	X	133.2	X	X	101.5	211.8	144.6	X	109.1	X	
X	-	X	38.5%	X	X	-7.0%	112.4%	45.8%	X	8.3%	X	
X	-	X	118.2	X	X	120.3	93.8	93.5	X	120.6	X	
X	-	X	128.4	X	X	115.4	129.6	141.3	X	112.2	X	
X	-	X	124.7	X	X	104.7	93.0	130.9	X	98.5	X	
X	-	X	129.0	X	X	93.3	96.6	135.9	X	118.1	X	
X	-	X	143.3	X	X	100.8	124.8	136.3	X	128.5	X	
X	-	X	146.2	X	X	105.1	297.6	202.9	X	112.5	X	
X	-	X	129.9	X	X	79.0	1061.2	144.0	X	90.0	X	
X	-	X	147.0	X	X	108.4	151.1	153.6	X	117.4	X	
X	-	X	159.8	X	X	123.4	163.7	69.3	X	111.0	X	
X	-	X	129.1	X	X	83.1	123.1	237.0	X	88.4	X	
X	-	X	114.7	X	X	89.9	115.1	170.4	X	96.5	X	
X	-	X	127.7	X	X	94.5	92.4	120.5	X	115.5	X	
X	-	X	114.4	X	X	108.5	119.5	102.1	X	113.8	X	
X	-	X	126.1	X	X	110.5	150.5	147.2	X	112.6	X	
X	-	X	116.6	X	X	137.0	110.6	131.9	X	115.3	X	
X	-	X	116.9	X	X	94.1	114.6	131.7	X	113.7	X	
X	-	X	126.3	X	X	102.7	142.4	127.6	X	110.6	X	
X	-	X	138.6	X	X	124.6	210.8	176.9	X	114.5	X	
X	-	X	136.1	X	X	103.8	485.7	132.2	X	95.0	X	
X	-	X	146.3	X	X	104.6	170.7	173.3	X	110.4	X	
X	-	X	161.1	X	X	95.4	177.3	100.7	X	112.8	X	
X	-	X	142.2	X	X	81.4	143.9	180.0	X	89.0	X	
X	-	X	132.4	X	X	85.3	138.2	152.5	X	108.4	X	
X	-	X	148.2	X	X	85.8	130.2	155.9	X	113.1	X	
X	-	X	105.8	X	X	104.2	114.1	100.8	X	98.1	X	
X	-	X	89.5	X	X	104.9	140.9	110.1	X	104.2	X	
X	-	X	74.1	X	X	93.5	130.8	145.5	X	93.0	X	
X	-	X	81.0	X	X	102.0	114.7	80.8	X	91.6	X	
X	-	X	83.7	X	X	97.7	111.1	102.1	X	96.6	X	
X	-	X	93.0	X	X	103.0	98.3	101.2	X	96.3	X	
X	-	X	103.4	X	X	121.0	93.0	80.8	X	104.4	X	
X	-	X	107.6	X	X	112.1	120.4	111.4	X	106.1	X	
X	-	X	119.0	X	X	118.7	126.9	127.1	X	113.9	X	
X	-	X	127.3	X	X	107.1	155.9	145.4	X	112.9	X	
X	-	X	147.8	X	X	101.3	277.9	135.4	X	106.1	X	
X	-	X	140.9	X	X	84.2	137.4	162.8	X	103.5	X	

		化学工業											
		化学工業 (除. 無機・有機化学工業)					プラスチック製品工業				パルプ・紙・紙加工品工業		
		化学肥料	塗料・ 印刷 インキ	洗剤・ 界面活性剤	化粧品	医薬品	プラスチック製 ・フィルム・ シート・建材類	工業用 プラスチック 製品	発泡 プラスチック 製品	プラスチック製 日用雑貨・ 容器類	紙	板紙	紙加工品
		ウエイト	73.8	326.4	549.4	-	-	347.1	29.3	16.1	18.2	21.6	147.2
原 指 数	2014年	X	X	100.5	-	-	92.7	106.0	X	X	130.4	85.9	111.9
	2015年	X	X	100.0	-	-	100.0	100.0	X	X	100.0	100.0	100.0
	2016年	X	X	104.9	-	-	95.6	91.6	95.1	87.0	104.0	97.4	96.9
	2017年	X	X	100.9	-	-	83.9	104.5	97.9	76.8	100.6	95.4	97.9
	2018年	X	X	100.1	-	-	86.7	100.4	X	X	53.9	86.5	91.0
	前年比 (%)	X	X	-0.8%	-	-	3.3%	-3.9%	X	X	-46.4%	-9.3%	-7.0%
	2018年 1月	X	X	129.6	-	-	89.8	122.8	X	X	81.9	93.0	98.4
	2月	X	X	106.2	-	-	89.5	119.7	X	X	73.8	95.9	93.4
	3月	X	X	96.7	-	-	87.2	104.1	X	X	61.4	86.0	88.5
	4月	X	X	98.1	-	-	91.1	111.1	X	X	49.1	84.9	91.0
	5月	X	X	102.6	-	-	95.0	92.5	X	X	55.1	85.0	98.4
	6月	X	X	106.8	-	-	82.4	85.5	X	X	50.4	86.6	88.5
	7月	X	X	84.7	-	-	88.6	83.9	X	X	48.2	87.8	81.1
	8月	X	X	103.2	-	-	91.7	101.8	X	X	53.5	83.5	98.4
9月	X	X	104.7	-	-	90.1	90.9	X	X	50.5	93.7	95.9	
10月	X	X	85.2	-	-	75.5	92.5	X	X	41.9	72.4	78.7	
11月	X	X	91.4	-	-	76.0	93.3	X	X	43.8	83.3	93.4	
12月	X	X	92.5	-	-	83.8	106.5	X	X	37.5	86.3	86.1	
季 節 調 整 済 指 数	2018年 1月	X	X	96.7	-	-	85.4	104.0	X	X	76.3	86.9	88.5
	2月	X	X	98.8	-	-	83.8	111.3	X	X	70.5	90.6	90.7
	3月	X	X	99.9	-	-	88.6	104.5	X	X	66.9	89.4	95.6
	4月	X	X	101.6	-	-	86.3	113.1	X	X	56.5	87.1	88.8
	5月	X	X	94.9	-	-	86.1	91.7	X	X	53.9	78.3	94.0
	6月	X	X	106.6	-	-	86.0	101.2	X	X	52.5	88.2	89.2
	7月	X	X	94.6	-	-	87.3	100.6	X	X	48.2	87.7	84.9
	8月	X	X	93.6	-	-	89.4	101.9	X	X	48.5	76.6	92.0
	9月	X	X	114.7	-	-	91.6	97.3	X	X	49.2	96.6	104.7
	10月	X	X	99.0	-	-	82.7	98.6	X	X	43.8	77.2	82.6
	11月	X	X	105.0	-	-	85.1	93.2	X	X	41.1	86.8	94.1
	12月	X	X	99.7	-	-	89.1	87.6	X	X	38.7	95.3	87.7
	2016年 I期	X	X	102.0	-	-	99.3	87.7	95.8	97.7	121.6	94.1	98.6
	四半期 II期	X	X	105.3	-	-	97.9	92.9	98.8	91.6	104.9	96.2	95.3
	III期	X	X	104.4	-	-	94.4	88.4	89.9	83.0	95.1	101.8	98.8
	IV期	X	X	108.8	-	-	90.6	96.5	95.5	74.8	94.1	97.5	95.5
	2017年 I期	X	X	103.5	-	-	92.3	99.5	94.0	83.9	98.0	102.2	99.4
	四半期 II期	X	X	100.8	-	-	81.0	93.4	95.1	73.3	98.3	95.7	101.4
	III期	X	X	100.4	-	-	82.7	109.3	104.1	73.6	105.1	93.1	94.0
	IV期	X	X	98.9	-	-	79.7	115.3	99.3	76.8	102.4	89.8	96.9
2018年 I期	X	X	98.5	-	-	85.9	106.6	X	X	71.2	89.0	91.6	
四半期 II期	X	X	101.0	-	-	86.1	102.0	X	X	54.3	84.5	90.7	
III期	X	X	101.0	-	-	89.4	99.9	X	X	48.6	87.0	93.9	
IV期	X	X	101.2	-	-	85.6	93.1	X	X	41.2	86.4	88.1	

2015年=100

食料品工業					その他工業				
					繊維工業				
加工食品	パ 菓 子	ン 飲 料	その 他の 飼 料	飼 料	織 維 織 物	織 維 織 物	染色 整理	織 維 製 品 粗 製 品	織 維 製 品 粗 製 品
28.0	296.2	0.9	83.1	-	28.4	121.0	10.2	194.7	
X	X	X	100.5	-	106.9	101.0	89.5	90.1	
X	X	X	100.0	-	100.0	100.0	100.0	100.0	
X	X	X	100.8	-	96.8	85.6	102.9	101.3	
X	X	X	95.0	-	92.2	91.2	102.1	100.8	
X	X	X	85.3	-	96.5	91.9	114.1	107.9	
X	X	X	-10.2%	-	4.7%	0.8%	11.8%	7.0%	
X	X	X	101.5	-	108.6	112.9	111.5	101.9	
X	X	X	99.2	-	101.1	100.3	113.3	107.4	
X	X	X	86.8	-	93.8	89.7	103.9	101.3	
X	X	X	76.4	-	93.4	84.5	114.8	92.8	
X	X	X	78.5	-	100.8	85.1	119.9	114.9	
X	X	X	82.8	-	83.6	94.1	118.0	127.2	
X	X	X	85.8	-	93.9	83.8	121.8	122.2	
X	X	X	82.8	-	106.2	94.1	135.8	123.8	
X	X	X	92.4	-	110.8	95.5	115.1	117.3	
X	X	X	74.7	-	73.9	81.1	104.0	96.0	
X	X	X	82.8	-	79.8	89.1	102.4	95.5	
X	X	X	79.5	-	112.1	93.0	108.3	94.2	
X	X	X	83.8	-	96.3	103.0	104.7	101.5	
X	X	X	90.5	-	93.2	95.4	109.1	107.8	
X	X	X	85.6	-	94.1	95.0	110.6	111.9	
X	X	X	80.8	-	95.5	88.9	113.0	107.9	
X	X	X	79.7	-	97.9	82.3	106.3	109.0	
X	X	X	86.1	-	84.6	90.9	114.2	115.6	
X	X	X	80.8	-	98.5	85.4	114.9	111.2	
X	X	X	83.7	-	102.7	88.3	116.5	106.9	
X	X	X	89.9	-	108.6	95.4	123.1	104.4	
X	X	X	85.0	-	89.9	88.2	118.9	104.9	
X	X	X	88.1	-	94.6	95.2	119.3	105.7	
X	X	X	89.0	-	101.1	94.7	122.0	107.6	
X	X	X	101.5	-	101.6	84.3	108.3	104.1	
X	X	X	101.5	-	100.8	88.2	107.2	99.4	
X	X	X	100.5	-	93.6	85.3	102.2	99.2	
X	X	X	99.3	-	91.2	84.6	92.5	103.1	
X	X	X	98.8	-	95.1	89.4	98.6	101.2	
X	X	X	94.1	-	92.0	89.0	101.1	97.9	
X	X	X	95.9	-	87.0	94.7	102.7	105.2	
X	X	X	90.0	-	94.2	91.6	107.6	98.2	
X	X	X	86.6	-	94.5	97.8	108.1	107.1	
X	X	X	82.2	-	92.7	87.4	111.2	110.8	
X	X	X	84.8	-	103.3	89.7	118.2	107.5	
X	X	X	87.4	-	95.2	92.7	120.1	106.1	

3 財分類別指数

(1) 生産指数

2015年=100

	最 終 需 要 財	投 資 財		消 費 財				生 産 財			
		資 本 財	建 設 財	耐 久 消 費 財	非 耐 久 消 費 財	工 業 用 生 産 財	そ の 他 用 生 産 財				
ウ ェ イ ト	5015.7	2199.9	1592.1	607.8	2815.8	486.5	2329.3	4984.3	4644.4	339.9	
原 指 数	2014年	102.1	101.8	99.4	108.2	102.4	104.3	102.0	101.1	101.7	93.7
	2015年	100.0	100.0	100.0	100.0	100.0	100.0	100.0	100.0	100.0	100.0
	2016年	102.9	95.1	95.3	94.6	109.1	102.1	110.5	98.2	97.9	102.8
	2017年	104.2	103.0	105.9	95.1	105.2	103.1	105.7	101.7	101.9	100.2
	2018年	106.8	108.5	115.7	89.6	105.5	102.8	106.0	99.0	99.1	97.9
	前年比(%)	2.5%	5.3%	9.3%	-5.8%	0.3%	-0.3%	0.3%	-2.7%	-2.7%	-2.3%
	2018年 1月	90.1	100.0	101.6	95.7	82.4	84.0	82.0	94.6	94.8	91.9
	2月	105.4	101.7	111.8	75.2	108.3	94.0	111.3	98.0	98.1	97.4
	3月	118.9	130.5	135.8	116.7	109.8	96.4	112.6	103.3	102.9	107.4
	4月	104.0	97.4	105.0	77.4	109.2	110.1	109.0	103.3	103.4	101.8
	5月	101.9	98.7	103.8	85.2	104.4	111.2	103.0	99.7	99.8	97.7
	6月	100.9	100.3	107.9	80.5	101.4	113.9	98.7	100.3	100.4	100.2
	7月	107.7	103.2	110.2	84.7	111.2	115.5	110.3	95.8	95.8	95.7
	8月	99.7	98.4	109.0	70.6	100.8	99.8	101.0	96.5	97.3	85.8
9月	106.2	105.7	109.2	96.6	106.6	90.5	110.0	91.5	91.4	92.2	
10月	122.5	122.3	134.4	90.6	122.8	114.9	124.4	103.6	103.8	100.3	
11月	116.1	126.8	133.1	110.4	107.6	107.1	107.7	105.3	105.2	106.2	
12月	108.1	116.7	126.4	91.4	101.4	96.7	102.4	96.3	96.2	97.7	
季 節 調 整 指 数	2018年 1月	98.4	101.7	108.4	88.1	93.4	95.6	94.2	98.1	98.0	98.2
	2月	105.2	100.8	109.2	78.0	108.3	100.1	110.1	101.0	101.2	99.3
	3月	107.0	106.2	111.4	97.0	105.7	99.5	107.1	100.7	100.6	99.2
	4月	104.9	104.5	112.7	81.7	105.2	102.5	106.2	102.2	102.4	101.9
	5月	107.4	108.9	114.1	93.6	105.9	105.8	106.1	100.6	100.5	100.6
	6月	99.5	102.4	110.3	81.7	98.2	99.2	96.4	99.0	98.8	103.8
	7月	103.6	106.6	112.1	90.7	101.8	101.0	102.1	96.0	95.9	97.0
	8月	107.3	106.8	116.3	79.6	108.2	107.6	108.7	98.1	98.6	89.9
	9月	107.4	104.0	105.9	91.9	110.2	102.9	111.9	94.3	94.2	93.9
	10月	118.5	115.1	130.7	81.2	120.4	109.8	121.7	98.4	98.8	93.3
	11月	112.5	124.3	127.6	113.1	106.3	103.4	106.3	100.1	100.1	100.5
	12月	107.7	117.2	128.3	93.5	101.4	104.4	100.7	97.5	97.7	95.2
	2016年 期	105.1	101.8	97.3	115.4	107.4	98.6	108.8	97.1	96.5	102.7
	四半 期	102.7	94.1	95.3	91.8	108.9	102.9	110.6	98.5	98.0	104.5
	期	101.7	93.2	93.7	89.2	108.6	105.7	109.4	98.0	97.9	102.0
	期	102.5	91.8	94.9	84.7	110.9	102.1	112.5	100.7	100.4	103.7
	2017年 期	103.8	99.2	101.3	95.1	107.4	103.1	108.2	99.6	99.5	100.0
	四半 期	105.0	101.4	106.1	89.3	107.6	102.7	108.8	102.4	102.6	99.7
	期	105.3	103.9	107.3	91.5	106.5	101.2	107.7	102.6	103.0	100.0
	期	103.5	107.6	109.7	103.1	100.1	105.2	98.8	101.6	101.6	100.2
2018年 期	103.5	102.9	109.7	87.7	102.5	98.4	103.8	99.9	99.9	98.9	
四半 期	103.9	105.3	112.4	85.7	103.1	102.5	102.9	100.6	100.6	102.1	
期	106.1	105.8	111.4	87.4	106.7	103.8	107.6	96.1	96.2	93.6	
期	112.9	118.9	128.9	95.9	109.4	105.9	109.6	98.7	98.9	96.3	

(2) 生産者出荷指数

2015年=100

	最 需 要 財	投 資 財		消 費 財				生 産 財			
		資本財	建設財	耐 久 消 費 財	非 耐 久 消 費 財	工業用 生産財	その他用 生産財				
								工業用 生産財	その他用 生産財		
ウ エ イ ト	4755.5	2200.7	1469.3	731.4	2554.8	632.1	1922.7	5244.5	4399.1	845.4	
原 指 数	2014年	103.5	102.9	100.8	107.2	104.0	110.1	102.0	100.6	100.6	100.5
	2015年	100.0	100.0	100.0	100.0	100.0	100.0	100.0	100.0	100.0	100.0
	2016年	102.3	95.9	96.1	95.6	107.8	105.8	108.4	100.9	99.3	109.0
	2017年	107.1	105.6	110.2	96.3	108.5	120.4	104.6	102.6	102.5	102.8
	2018年	108.5	108.7	116.6	92.9	108.4	123.7	103.3	101.3	101.3	101.2
	前年比(%)	1.3%	2.9%	5.8%	-3.5%	-0.1%	2.7%	-1.2%	-1.3%	-1.2%	-1.6%
	2018年 1月	95.0	102.3	104.1	98.9	88.7	108.8	82.1	95.3	95.2	95.5
	2月	105.9	102.5	114.3	78.9	108.8	120.5	104.9	101.4	99.3	112.7
	3月	125.9	134.6	142.5	118.8	118.4	151.5	107.6	106.6	105.5	112.3
	4月	104.9	98.9	107.5	81.7	110.1	126.2	104.8	104.5	105.1	101.6
	5月	101.8	100.1	105.8	88.6	103.3	114.1	99.8	103.1	103.5	100.9
	6月	102.9	100.0	109.0	81.8	105.4	124.7	99.1	103.7	103.8	103.1
	7月	107.7	100.3	106.2	88.4	114.2	129.6	109.1	98.0	98.2	97.2
	8月	104.3	102.7	116.4	75.1	105.8	118.3	101.6	95.9	96.1	95.3
9月	104.2	100.3	101.2	98.5	107.5	113.3	105.6	93.3	93.4	92.7	
10月	119.8	123.6	137.4	95.8	116.6	127.6	112.9	106.3	109.1	91.7	
11月	118.8	126.4	132.4	114.3	112.3	128.6	107.0	108.4	108.0	110.5	
12月	110.9	112.6	121.8	94.3	109.3	120.7	105.6	98.9	98.4	101.1	
季 節 調 整 指 数	2018年 1月	104.4	104.6	113.4	90.2	103.8	121.4	97.3	98.3	98.7	94.9
	2月	105.8	101.5	110.4	81.3	109.8	119.0	107.5	103.9	102.6	111.4
	3月	107.8	107.9	113.1	97.5	108.9	123.8	103.5	102.6	101.8	106.4
	4月	107.6	107.0	116.4	85.7	108.2	127.2	102.6	104.8	104.0	107.9
	5月	109.3	111.0	117.0	96.1	108.1	122.4	103.6	104.0	104.6	102.1
	6月	104.2	103.8	112.3	84.9	102.8	121.7	98.8	103.2	102.8	106.2
	7月	105.5	105.5	108.5	95.7	106.4	122.3	101.4	96.9	96.8	97.2
	8月	109.4	110.5	123.8	83.1	109.4	123.5	105.3	98.6	99.5	94.5
	9月	105.2	97.4	97.3	96.0	110.9	117.3	108.3	97.2	96.6	98.1
	10月	117.5	117.7	137.4	86.8	116.6	132.1	108.6	101.7	104.2	93.3
	11月	114.1	118.8	124.1	114.2	110.2	127.3	104.6	102.0	101.5	106.6
	12月	108.9	114.5	125.1	98.1	104.2	123.7	98.0	100.5	100.5	94.7
	2016年 I期	104.0	102.9	97.9	113.8	105.0	98.9	107.2	99.6	98.4	104.6
	四半期 II期	101.3	93.2	94.0	92.5	106.4	102.8	108.2	101.2	99.4	109.9
	III期	101.9	93.9	93.7	90.9	108.7	110.9	108.3	101.4	99.6	111.8
	IV期	102.9	93.7	97.8	87.9	111.8	113.4	110.2	102.3	101.0	110.7
	2017年 I期	105.5	101.4	104.2	96.3	109.6	119.2	106.2	101.0	100.3	103.7
	四半期 II期	108.2	104.4	110.9	91.7	109.8	120.6	107.0	102.3	102.4	100.7
	III期	107.3	106.6	111.9	92.3	108.1	118.6	104.9	103.4	103.6	103.3
	IV期	107.5	110.1	114.8	103.3	106.6	121.8	100.7	103.1	103.3	102.7
2018年 I期	106.0	104.7	112.3	89.7	107.5	121.4	102.8	101.6	101.0	104.2	
四半期 II期	107.0	107.3	115.2	88.9	106.4	123.8	101.7	104.0	103.8	105.4	
III期	106.7	104.5	109.9	91.6	108.9	121.0	105.0	97.6	97.6	96.6	
IV期	113.5	117.0	128.9	99.7	110.3	127.7	103.7	101.4	102.1	98.2	

(3) 生産者製品在庫指数

2015年=100

	最 終 需 要 財	投 資 財		消 費 財				生 産 財			
		資 本 財	建 設 財	耐 久 消 費 財	非 耐 久 消 費 財	工 業 用 生 産 財	そ の 他 用 生 産 財				
ウ ェ イ ト	4726.7	2215.7	1240.7	975.0	2511.0	1257.4	1253.6	5273.3	4618.4	654.9	
原 指 数	2014年	94.0	95.6	88.2	105.0	92.7	90.3	95.1	97.6	98.0	94.8
	2015年	100.0	100.0	100.0	100.0	100.0	100.0	100.0	100.0	100.0	100.0
	2016年	87.4	88.2	82.6	95.4	86.7	65.8	107.6	99.9	99.0	106.9
	2017年	83.4	83.6	77.3	91.6	83.3	59.0	107.8	98.3	97.7	102.2
	2018年	84.6	87.3	81.9	94.1	82.3	54.2	110.5	99.5	98.9	104.1
	前年比(%)	1.4%	4.4%	6.0%	2.7%	-1.2%	-8.1%	2.5%	1.2%	1.2%	1.9%
	2018年 1月	83.1	85.2	79.8	92.0	81.2	55.7	106.8	101.4	100.4	108.4
	2月	82.0	85.5	80.0	92.5	79.0	53.9	104.1	100.1	99.9	101.8
	3月	78.0	82.4	74.4	92.6	74.2	43.1	105.4	99.2	99.2	98.8
	4月	80.3	83.8	75.6	94.2	77.3	44.8	109.9	102.1	102.0	102.4
	5月	84.7	85.2	78.8	93.4	84.2	54.5	113.9	102.8	102.0	108.8
	6月	87.4	85.4	79.8	92.5	89.1	61.8	116.6	99.2	98.6	103.9
	7月	89.3	90.1	86.5	94.7	88.7	60.4	117.0	97.1	96.0	105.1
	8月	86.9	89.5	83.4	97.2	84.6	57.1	112.3	97.5	96.9	101.3
9月	86.1	91.5	86.9	97.3	81.3	53.4	109.2	98.8	98.3	102.5	
10月	86.5	89.6	84.9	95.5	83.8	55.7	112.0	97.6	96.6	104.3	
11月	87.6	89.7	85.6	94.8	85.8	54.8	116.8	98.8	97.6	107.3	
12月	83.5	89.1	86.7	92.1	78.6	55.7	101.7	99.7	99.0	104.7	
季 節 調 整 指 数	2018年 1月	82.8	82.3	74.6	92.2	83.1	55.3	110.2	100.2	99.4	108.6
	2月	82.7	83.4	76.5	92.1	82.0	54.9	108.6	100.5	99.6	106.2
	3月	84.1	87.8	83.7	93.5	81.4	51.7	109.3	101.8	100.8	107.9
	4月	84.1	86.7	80.5	94.5	81.8	49.9	112.8	102.0	102.2	103.3
	5月	84.4	86.1	80.3	93.4	82.7	52.5	113.0	100.8	99.7	108.2
	6月	85.5	86.4	80.6	93.0	84.1	56.8	113.1	98.5	97.4	105.9
	7月	85.7	89.3	84.4	95.9	82.3	54.9	111.1	97.6	96.7	102.7
	8月	85.2	89.1	82.6	97.3	81.9	54.4	109.8	97.0	96.8	99.3
	9月	86.2	91.5	88.5	95.8	81.7	55.4	107.9	98.8	98.4	100.8
	10月	83.2	87.3	82.7	94.0	80.4	53.6	107.4	97.6	97.1	100.3
	11月	86.0	88.4	83.9	93.6	83.3	54.8	112.0	99.0	98.5	102.6
	12月	85.7	89.0	84.8	93.8	83.2	56.0	110.5	100.7	100.1	104.3
	2016年 I期	90.0	92.6	88.7	97.3	87.7	68.5	106.0	102.0	101.7	105.5
	四半期 II期	88.3	89.9	84.1	96.9	86.8	65.4	108.4	100.2	98.7	110.8
	III期	85.5	85.5	79.0	94.0	85.4	61.8	110.3	100.5	99.3	107.6
	IV期	86.1	85.3	78.9	93.5	87.0	68.0	105.5	97.1	96.1	103.3
	2017年 I期	87.3	86.1	80.5	93.0	88.5	68.2	108.1	96.0	95.8	98.5
	四半期 II期	83.4	84.1	77.7	91.9	82.5	58.7	106.6	98.4	98.1	100.4
	III期	80.8	81.8	74.6	90.9	80.0	54.0	107.4	98.8	98.3	101.6
	IV期	82.6	82.5	76.2	90.8	83.0	56.3	109.2	99.9	98.7	107.6
2018年 I期	83.2	84.5	78.3	92.6	82.2	54.0	109.4	100.8	99.9	107.6	
四半期 II期	84.7	86.4	80.5	93.6	82.9	53.1	113.0	100.4	99.8	105.8	
III期	85.7	90.0	85.2	96.3	82.0	54.9	109.6	97.8	97.3	100.9	
IV期	85.0	88.2	83.8	93.8	82.3	54.8	110.0	99.1	98.6	102.4	

(4) 生産者製品在庫率指数

2015年=100

	最 需 要 財	投 資 財		消 費 財				生 産 財			
		資本財	建設財	耐 久 消 費 財	非 耐 久 消 費 財	工業用 生産財	その他用 生産財				
								工業用 生産財	その他用 生産財		
ウ エ イ ト	4726.7	2215.7	1240.7	975.0	2511.0	1257.4	1253.6	5223.0	4568.1	654.9	
原 指 数	2014年	91.4	91.2	85.9	98.0	91.6	84.3	98.9	98.2	98.5	96.3
	2015年	100.0	100.0	100.0	100.0	100.0	100.0	100.0	100.0	100.0	100.0
	2016年	89.0	93.5	89.3	98.8	85.0	67.7	102.3	99.4	99.4	99.1
	2017年	84.1	87.6	83.2	93.2	81.0	60.5	101.6	96.9	97.0	96.0
	2018年	82.8	86.6	82.0	92.5	79.5	53.8	105.3	98.4	98.4	98.5
	前年比(%)	-1.5%	-1.1%	-1.4%	-0.8%	-1.9%	-11.1%	3.6%	1.5%	1.4%	2.6%
	2018年 1月	92.3	95.1	93.9	96.7	89.7	65.5	114.0	106.4	106.4	106.5
	2月	82.8	88.8	84.2	94.6	77.5	57.2	97.9	100.1	101.6	89.6
	3月	70.1	73.7	60.9	90.1	67.0	39.9	94.1	91.0	92.1	83.2
	4月	81.1	87.6	80.1	97.0	75.4	47.9	103.0	98.3	98.1	100.3
	5月	88.8	88.9	83.5	95.8	88.8	59.2	118.3	101.4	100.0	111.5
	6月	84.9	83.9	76.8	92.9	85.9	56.5	115.3	98.8	98.3	102.4
	7月	87.3	93.0	94.4	91.1	82.2	53.2	111.4	103.0	102.1	109.2
	8月	86.6	90.2	81.9	100.8	83.3	52.9	113.9	101.2	100.6	105.7
9月	87.4	94.6	89.9	100.5	81.1	54.2	108.2	102.7	102.4	105.1	
10月	77.7	77.7	75.3	80.8	77.6	53.2	102.2	92.7	92.3	95.1	
11月	77.3	79.3	77.9	81.1	75.6	51.0	100.3	88.9	89.3	85.8	
12月	77.8	86.6	84.7	88.9	70.1	55.1	85.1	95.9	97.0	88.1	
季 節 調 整 指 数	2018年 1月	84.3	86.8	80.7	94.7	81.4	60.5	101.3	100.6	100.2	103.9
	2月	86.5	89.6	85.9	93.7	83.1	61.4	104.3	99.2	99.3	98.5
	3月	87.1	91.2	88.1	95.5	82.7	56.8	104.6	100.9	101.0	99.9
	4月	81.8	84.7	76.6	94.6	78.7	49.0	108.7	99.3	99.9	97.2
	5月	80.3	80.3	75.2	89.5	78.6	52.7	105.4	96.9	95.7	99.8
	6月	84.1	85.3	80.8	91.0	82.3	55.3	108.1	98.6	98.7	98.0
	7月	85.1	94.2	94.6	91.1	78.2	52.9	104.7	100.8	100.9	100.4
	8月	77.3	84.9	77.5	93.5	76.3	49.0	104.1	95.9	96.6	95.9
	9月	91.0	101.8	103.9	99.9	81.2	54.8	108.3	104.1	104.5	98.6
	10月	75.8	75.3	67.6	86.4	76.6	50.2	104.5	96.2	96.0	96.0
	11月	80.9	82.8	80.0	88.4	78.8	50.2	106.8	90.7	90.6	93.3
	12月	82.2	85.7	80.8	91.7	77.9	55.2	103.1	97.4	97.1	101.2
	2016年 I期	92.9	95.9	90.4	101.1	89.9	75.7	101.0	102.5	102.7	100.7
	四半期 II期	90.4	95.0	89.7	101.5	85.8	69.3	102.3	100.8	100.6	102.3
	III期	86.4	91.3	87.9	96.4	83.0	62.7	104.5	99.9	100.0	99.7
	IV期	86.9	91.8	88.8	96.5	82.2	64.9	101.3	94.0	94.0	93.3
	2017年 I期	90.3	92.5	89.7	95.6	88.0	69.4	103.5	95.6	96.0	92.1
	四半期 II期	82.0	84.5	78.9	91.3	79.1	58.1	100.6	97.0	97.3	94.9
	III期	82.8	88.4	84.3	94.2	79.2	58.1	101.2	97.2	97.1	98.1
	IV期	82.4	85.7	81.5	91.8	79.2	58.4	101.9	97.7	97.7	98.5
2018年 I期	86.0	89.2	84.9	94.6	82.4	59.6	103.4	100.2	100.2	100.8	
四半期 II期	82.1	83.4	77.5	91.7	79.9	52.3	107.4	98.3	98.1	98.3	
III期	84.5	93.6	92.0	94.8	78.6	52.2	105.7	100.3	100.7	98.3	
IV期	79.6	81.3	76.1	88.8	77.8	51.9	104.8	94.8	94.6	96.8	

参考資料

1 大阪府工業指数について

大阪府工業指数は、大阪府内の製造工業の動向を総合的に把握する事を目的として、生産、出荷、在庫及び在庫率の各指数を作成しています。

工業指数は、工業生産関連の産業が経済活動全体に対して高いウェイトを持つこと、景気の動向に敏感であること、速報性があることなどから景気動向判断をはじめとする経済分析や地域間比較をするための重要な指標の1つとなっています。

(1) 指数の作成

ア 種類

- ・生産指数：製造工業の生産活動の全体的な水準の推移を示す
- ・生産者出荷指数：生産活動によって産出された製品の出荷動向を総合的に表すことにより、工業製品に対する需要動向を観察する
- ・生産者製品在庫指数：生産活動によって産出された製品が出荷されずに生産者の段階に残っている在庫の動きを示す
- ・生産者製品在庫率指数：在庫とその出荷の比率の推移をみることにより、生産活動により産出された製品の需給状況を示す

これらの指数は「生産者」あるいは「生産者製品」を省略して単に「出荷指数」、「在庫指数」、「在庫率指数」と記載しています。

イ 基準時及びウェイトの算定年次

2015年（平成27年）を基準時とし、指数値は2015年の平均を100.0とした比率で示しています。

ウェイトは2015年の産業構造によって算定し、具体的には、経済センサス-活動調査を基礎データとして、他に経済産業省生産動態統計調査などの調査結果を利用しています。

ウ 分類

日本標準産業分類を基本とした業種分類と、経済的用途に着目した財分類の2つの分類方法により指数を作成しています。

(ア) 業種分類

業種分類は日本標準産業分類の第13回改定（平成25年10月統計基準設定）に準じて作成していますが、利用上の便宜から、若干の組替えを行っています。

業種分類の総合指数は、「製造工業」で作成しています。

また、参考業種を以下のとおり作成しています。

- ・「電力・ガス事業」
- ・「産業総合」…製造工業と電力・ガス事業を合計したもの
- ・「機械工業」…生産用機械工業、汎用・業務用機械工業、電子部品・デバイス工業、電気・情報通信機械工業、輸送機械工業を一括りにしたもの

- ・「製造工業（除. 長期生産物）」
- ・「化学工業（除. 医薬品）」
- ・「化学工業（除. 無機・有機化学工業、医薬品）」
- ・「(旧) はん用・生産用・業務用機械工業」

なお、主要業種分類である中分類及び小分類の下位に細分類を作成し、年確報で指数を公表しています。

【業種分類 体系図】

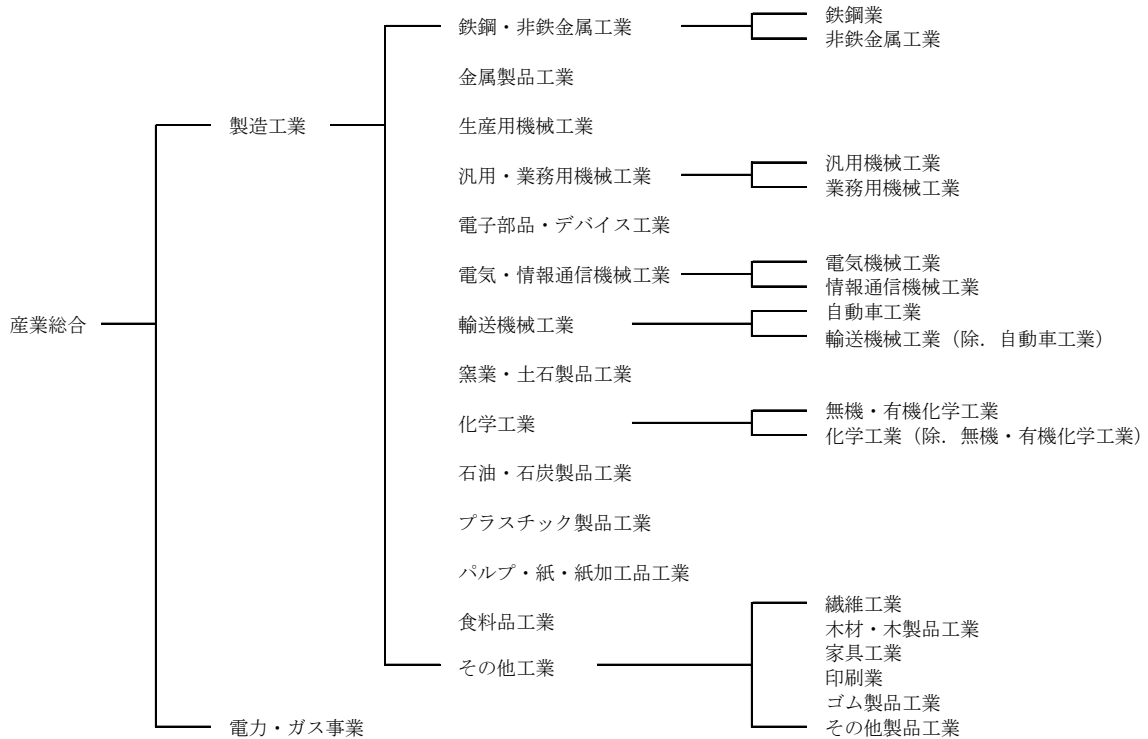

(イ) 財分類

財分類は、製品の経済的用途に着目した財別の格付けをしたものです。まず、最終需要に向けられる「最終需要財」、生産活動に再投入される「生産財」に分類します。

最終需要財は、資本形成に向けられる「投資財」と家計で消費される「消費財」に分類します。投資財は設備投資に向けられる「資本財」と建設活動に向けられる「建設財」に分類します。消費財は耐久物である「耐久消費財」と非耐久物である「非耐久消費財」に分類します。

生産財は、鉱工業の生産に再投入される「工業用生産財」と他産業の生産活動に再投入される「その他用生産財」に分類します。

【財分類 定義】

最終需要財	鉱工業又は他の産業に原材料等として投入されない最終製品。ただし、建設財を含み、企業消費財を除く。
投資財	資本財と建設財の合計
資本財	家計以外で購入される製品。原則として想定耐用年数が1年以上で、比較的購入単価が高いもの
建設財	建設工事用の資材及び衛生用陶磁器等の建築物に付随する内装品及び土木工事の資材
消費財	家計で購入される製品（耐久消費財と非耐久消費財の合計）
耐久消費財	原則として想定耐用年数1年以上で、比較的購入単価が高いもの
非耐久消費財	原則として想定耐用年数1年未満で、比較的購入単価が安いもの
生産財	鉱工業及び他の産業に原材料等として投入される製品。ただし、企業消費財を含み、建設財を除く。
工業用生産財	鉱工業の生産工程に原材料、燃料、部品、容器、消耗品、工具等として再投入される製品
その他用生産財	非鉱工業の原材料、燃料、部品、容器、消耗品及び企業消費財

【財分類 体系図】

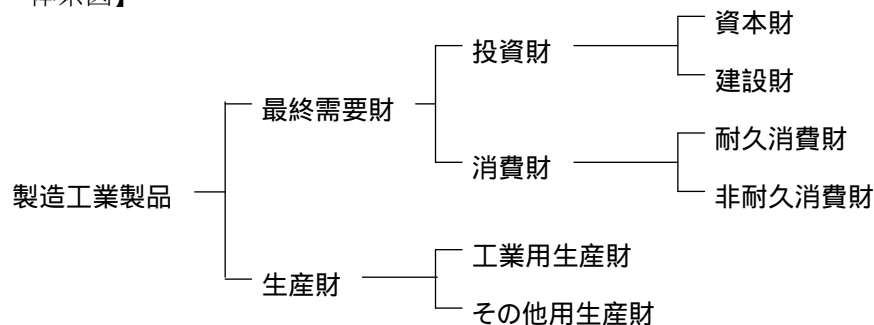

エ 採用品目

大阪府工業指数作成の基礎となるデータは、主に「経済産業省生産動態統計調査」の調査結果を使用しています。ただし、「経済産業省生産動態統計調査」で入手できない品目については、大阪府独自でデータの入手を行っています。

採用品目は、各業種分類・財分類ごとに代表性を考慮し、基準改定時に見直しを行っています。各指数の採用品目数は次のとおりです。

生産指数	289品目
出荷指数	286品目
在庫指数	195品目
在庫率指数	191品目

オ 総合算式

算式は基準時を固定して加重平均するラスパイレス算式を使用しています。ただし、在庫率指数については、率指数という特殊な算式となっています。

【算式】

$$\text{総合指数} = \frac{\left[\frac{\text{比較時数量}}{\text{基準時数量}} \times \text{基準時ウェイト} \right] \text{の総和}}{\text{基準時ウェイトの総和}} \times 100.0$$

$$\text{在庫率} = \frac{\left[\frac{\text{比較時の在庫数量} / \text{比較時の出荷数量}}{\text{基準時の在庫数量} / \text{基準時の出荷数量}} \times \text{基準時ウェイト} \right] \text{の総和}}{\text{基準時ウェイト (在庫額) の総和}} \times 100.0$$

カ ウェイト

ウェイトは、製造工業全体を10000.0とした構成比によって表しています。ただし、在庫率指数については季節変動の影響を大きく受ける品目を除いて、9949.7とした構成比によって表しています。

ウェイトの算出には、「経済センサス-活動調査」を基礎データとして、他に「経済産業省生産動態統計調査」などの調査結果を利用しています。生産指数に用いる付加価値額ウェイトは経済センサス-活動調査の産業別付加価値額を基礎にしています。採用品目のうち一定割合以上が他業種によって生産されている品目については、当該品目の業種別生産構成比によって調整を行っています。出荷指数に用いる出荷額ウェイト、在庫指数に用いる在庫額ウェイトは、それぞれ経済センサス-活動調査による品目別出荷額及び在庫額を基礎にしています。品目別ウェイトは、業種別ウェイトを採用品目の金額構成比により按分しました。

キ 季節調整

工業指数の原指数は同じ月の動き(前年同月比)や年単位の動向を見る場合に使用できますが、気候の変化、自然条件や社会的習慣、制度などの1年を通じて、ほぼ規則的に繰り返す季節的変動が含まれているため、季節調整が必要とされます。原指数から季節変動分を除去した指数が季節調整済指数です。前月との比較(前月比)や足もとの動向をみることができます。季節調整は次の方法で行いました。

(ア) 手法

工業指数の季節調整はセンサス局法(X-12-ARIMA)を採用しています。季節要因に加え、曜日・祝祭日要因及びうるう年要因により調整を行っています。(ただし在庫、在庫率指数は季節要因のみ)

$$\text{季節調整済指数} = \text{原指数} \div (\text{季節} \cdot \text{曜日} \cdot \text{祝祭日} \cdot \text{うるう年指数})$$

(イ) 工業指数のスペックファイルについて

使用したスペックファイルの見本は以下のとおりです。

```
series { start =2011
        span = (2011.1,2018.12)
        decimals = 1 }
transform { function = log }
arma { model = (011)(011) }
regression { variables = (td1nolpyear lpyear) → 在庫・在庫率指数の場合は、
        save = (td hol) regression の { } 内を削除
        user = (jap-hol)
        usertype = holiday
        start =2011.1
        file = "xxxxxxxxxxxxxxxxxxxxx" }
forecast { maxlead = 12 }
estimate { save = ( mdl )
        maxiter = 500 }
x11 { print = (none + d10 +d11 +d16)
        save = (d10 d11 d16)
        seasonalma=x11default }
```

(ウ) 季節指数等の運用

季節指数は2011年1月から2018年12月までの8年間で算出しています。

曜日・祝祭日・うるう年指数は、上記(イ)で推計されたパラメータとカレンダーから計算して利用しています。

(エ) 異常値処理

2018年年間補正において季節調整した結果、異常値の検出はなく、異常値処理はありませんでした。

ク 資料

指数作成の基礎データとなる採用品目の月々の実数値は、主として「経済産業省生産動態統計調査」の結果から得ていますが、一部の品目については、別の統計調査の公表結果を利用するなど、次表のとおり資料提供を受けています。

品 目 名	団 体 名
電力、ガス、冷凍調理食品、清酒、しょう油、飼料	近畿経済産業局
鉄鋼切断品	全国厚板シヤリング工業組合 全国コイルセンター工業組合
ボルト・ナット	(一社) 日本ねじ工業協会
鉄道車両	(一社) 日本鉄道車輛工業会
生コンクリート	大阪兵庫生コンクリート工業組合
医薬品	厚生労働省
アイスクリーム、飲用牛乳、小麦粉	農林水産省
かまぼこ・ちくわ	大阪府中央卸売市場
味そ	大阪府味噌工業協同組合
砂糖	精糖工業会
ステンレス製魔法瓶、ガラス製魔法瓶	全国魔法瓶工業組合
その他の品目	関係業界団体及び事業所

(2) 用語の解説

ア 寄与度

寄与度とは、ある業種（品目）の増減が、全体（総合指数）の伸び率を何ポイント（%）押し上げ（押し下げ）ているかを示すものです。

《算出式》

$$\text{寄与度} = \frac{\text{今月(今年)のある業種(品目)の指数} - \text{前月(前年)のある業種(品目)の指数}}{\text{前月(前年)の総合指数}} \times \frac{\text{ある業種(品目)のウェイト}}{\text{総合ウェイト}} \times 100.0$$

(%)

イ 年間補正

工業指数は、毎月の確報値の公表後、月別の実数値（経済産業省生産動態統計調査などの指数値の計算に利用するデータ）に補正が生じるため、前年1年分について補正した実数値を基に指数を再計算します。これが当該年の指数の最終確定値となり、この作業を年間補正といいます。

ウ 接続指数

2015年（平成27年）基準指数は、2013年1月からの数値を作成・公表しています。それ以前の時点のデータは、2015年基準指数との比較を可能にするため、旧基準指数に接続係数を乗じて、2015年基準指数に接続させており、これを接続指数といいます。

なお、旧基準指数とは分類・ウェイト・品目構成等が異なっているため、接続指数の作成はあくまで便宜的な処置です。

○接続係数の算出方法（算出の基準となる指数は、季節調整済指数を使用）

$$H22 = \frac{\text{平成 27 年基準指数の平成 25 年 1 月 ~ 3 月の平均指数}}{\text{平成 22 年基準指数の平成 25 年 1 月 ~ 3 月の平均指数}}$$

$$H17 = H22 \times \frac{\text{平成 22 年基準指数の平成 20 年 1 月 ~ 3 月の平均指数}}{\text{平成 17 年基準指数の平成 20 年 1 月 ~ 3 月の平均指数}}$$

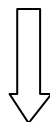

$$S35 = S40 \times \frac{\text{昭和 40 年基準指数の昭和 38 年 1 月 ~ 3 月の平均指数}}{\text{昭和 35 年基準指数の昭和 38 年 1 月 ~ 3 月の平均指数}}$$

2 業種・財分類別採用品目数

(1) 生産指数

	計 (財分類 重複分 除く)	計	最終需要財							生産財		
			投資財	消費財		消費財			工業用 生産財	その他用 生産財		
				資本財	建設財	耐久 消費財	非耐久 消費財					
製造工業	289	315	150	101	63	38	49	14	35	165	145	20
鉄鋼・非鉄金属工業	46	51	11	11	2	9	-	-	-	40	40	-
鉄鋼業	35	40	10	10	1	9	-	-	-	30	30	-
非鉄金属工業	11	11	1	1	1	-	-	-	-	10	10	-
金属製品工業	19	20	8	7	-	7	1	1	-	12	10	2
生産用機械工業	29	29	28	28	28	-	-	-	-	1	1	-
汎用・業務用機械工業	24	24	15	15	14	1	-	-	-	9	9	-
汎用機械工業	19	19	10	10	9	1	-	-	-	9	9	-
業務用機械工業	5	5	5	5	5	-	-	-	-	-	-	-
電子部品・デバイス工業	6	6	-	-	-	-	-	-	-	6	6	-
電気・情報通信機械工業	23	27	25	15	13	2	10	7	3	2	-	2
電気機械工業	18	22	20	10	8	2	10	7	3	2	-	2
情報通信機械工業	5	5	5	5	5	-	-	-	-	-	-	-
輸送機械工業	12	13	7	3	3	-	4	4	-	6	6	-
自動車工業	6	7	3	1	1	-	2	2	-	4	4	-
輸送機械工業(除. 自動車工業)	6	6	4	2	2	-	2	2	-	2	2	-
窯業・土石製品工業	14	15	7	7	1	6	-	-	-	8	8	-
化学工業	38	40	7	2	-	2	5	-	5	33	33	-
無機・有機化学工業	27	27	-	-	-	-	-	-	-	27	27	-
化学工業(除. 無機・有機化学工業)	11	13	7	2	-	2	5	-	5	6	6	-
石油・石炭製品工業	10	14	3	1	-	1	2	-	2	11	5	6
プラスチック製品工業	9	10	5	4	-	4	1	-	1	5	3	2
パルプ・紙・紙加工品工業	6	6	1	-	-	-	1	-	1	5	5	-
食料品工業	20	20	16	-	-	-	16	-	16	4	3	1
その他工業	33	40	17	8	2	6	9	2	7	23	16	7
繊維工業	13	14	4	2	1	1	2	1	1	10	10	-
木材・木製品工業	1	2	1	1	-	1	-	-	-	1	1	-
家具工業	5	6	6	5	1	4	1	1	-	-	-	-
印刷業	3	3	-	-	-	-	-	-	-	3	-	3
ゴム製品工業	6	9	1	-	-	-	1	-	1	8	5	3
その他製品工業	5	6	5	-	-	-	5	-	5	1	-	1
産業総合	291	317	-	-	-	-	-	-	-	-	-	-
電力・ガス事業	2	2	-	-	-	-	-	-	-	-	-	-

(2) 生産者出荷指数

	計 (財分類 重複分 除く)	計	最終需要財							生産財		
			投資財	消費財		消費財			工業用 生産財	その他用 生産財		
				資本財	建設財	耐久 消費財	非耐久 消費財					
製造工業	286	312	150	101	63	38	49	14	35	162	142	20
鉄鋼・非鉄金属工業	45	50	11	11	2	9	-	-	-	39	39	-
鉄鋼業	34	39	10	10	1	9	-	-	-	29	29	-
非鉄金属工業	11	11	1	1	1	-	-	-	-	10	10	-
金属製品工業	19	20	8	7	-	7	1	1	-	12	10	2
生産用機械工業	29	29	28	28	28	-	-	-	-	1	1	-
汎用・業務用機械工業	24	24	15	15	14	1	-	-	-	9	9	-
汎用機械工業	19	19	10	10	9	1	-	-	-	9	9	-
業務用機械工業	5	5	5	5	5	-	-	-	-	-	-	-
電子部品・デバイス工業	5	5	-	-	-	-	-	-	-	5	5	-
電気・情報通信機械工業	23	27	25	15	13	2	10	7	3	2	-	2
電気機械工業	18	22	20	10	8	2	10	7	3	2	-	2
情報通信機械工業	5	5	5	5	5	-	-	-	-	-	-	-
輸送機械工業	12	13	7	3	3	-	4	4	-	6	6	-
自動車工業	6	7	3	1	1	-	2	2	-	4	4	-
輸送機械工業(除. 自動車工業)	6	6	4	2	2	-	2	2	-	2	2	-
窯業・土石製品工業	14	15	7	7	1	6	-	-	-	8	8	-
化学工業	37	39	7	2	-	2	5	-	5	32	32	-
無機・有機化学工業	26	26	-	-	-	-	-	-	-	26	26	-
化学工業(除. 無機・有機化学工業)	11	13	7	2	-	2	5	-	5	6	6	-
石油・石炭製品工業	10	14	3	1	-	1	2	-	2	11	5	6
プラスチック製品工業	9	10	5	4	-	4	1	-	1	5	3	2
パルプ・紙・紙加工品工業	6	6	1	-	-	-	1	-	1	5	5	-
食料品工業	20	20	16	-	-	-	16	-	16	4	3	1
その他工業	33	40	17	8	2	6	9	2	7	23	16	7
繊維工業	13	14	4	2	1	1	2	1	1	10	10	-
木材・木製品工業	1	2	1	1	-	1	-	-	-	1	1	-
家具工業	5	6	6	5	1	4	1	1	-	-	-	-
印刷業	3	3	-	-	-	-	-	-	-	3	-	3
ゴム製品工業	6	9	1	-	-	-	1	-	1	8	5	3
その他製品工業	5	6	5	-	-	-	5	-	5	1	-	1
産業総合	288	314	-	-	-	-	-	-	-	-	-	-
電力・ガス事業	2	2	-	-	-	-	-	-	-	-	-	-

(3)生産者製品在庫指数

	計 (財分類 重複分 除く)	計	最 終 需 要 財							生 産 財		
				投 資 財		消 費 財			工業用 生産財	その他用 生産財		
				資本財	建設財	耐久 消費財	非耐久 消費財					
製造工業	195	220	90	57	28	29	33	14	19	130	116	14
鉄鋼・非鉄金属工業	42	47	11	11	2	9	-	-	-	36	36	-
鉄鋼業	33	38	10	10	1	9	-	-	-	28	28	-
非鉄金属工業	9	9	1	1	1	-	-	-	-	8	8	-
金属製品工業	11	12	2	1	-	1	1	1	-	10	9	1
生産用機械工業	9	9	8	8	8	-	-	-	-	1	1	-
汎用・業務用機械工業	13	13	10	10	10	-	-	-	-	3	3	-
汎用機械工業	10	10	7	7	7	-	-	-	-	3	3	-
業務用機械工業	3	3	3	3	3	-	-	-	-	-	-	-
電子部品・デバイス工業	-	-	-	-	-	-	-	-	-	-	-	-
電気・情報通信機械工業	13	17	15	5	4	1	10	7	3	2	-	2
電気機械工業	12	16	14	4	3	1	10	7	3	2	-	2
情報通信機械工業	1	1	1	1	1	-	-	-	-	-	-	-
輸送機械工業	5	6	5	1	1	-	4	4	-	1	1	-
自動車工業	2	3	3	1	1	-	2	2	-	-	-	-
輸送機械工業(除. 自動車工業)	3	3	2	-	-	-	2	2	-	1	1	-
窯業・土石製品工業	12	13	6	6	1	5	-	-	-	7	7	-
化学工業	35	37	5	2	-	2	3	-	3	32	32	-
無機・有機化学工業	26	26	-	-	-	-	-	-	-	26	26	-
化学工業(除. 無機・有機化学工業)	9	11	5	2	-	2	3	-	3	6	6	-
石油・石炭製品工業	8	12	3	1	-	1	2	-	2	9	3	6
プラスチック製品工業	9	10	5	4	-	4	1	-	1	5	3	2
パルプ・紙・紙加工品工業	6	6	1	-	-	-	1	-	1	5	5	-
食料品工業	6	6	4	-	-	-	4	-	4	2	2	-
その他工業	26	32	15	8	2	6	7	2	5	17	14	3
繊維工業	12	13	4	2	1	1	2	1	1	9	9	-
木材・木製品工業	1	2	1	1	-	1	-	-	-	1	1	-
家具工業	5	6	6	5	1	4	1	1	-	-	-	-
印刷業	-	-	-	-	-	-	-	-	-	-	-	-
ゴム製品工業	5	7	1	-	-	-	1	-	1	6	4	2
その他製品工業	3	4	3	-	-	-	3	-	3	1	-	1
産業総合	195	220	-	-	-	-	-	-	-	-	-	-
電力・ガス事業	-	-	-	-	-	-	-	-	-	-	-	-

(4)生産者製品在庫率指数

	計 (財分類 重複分 除く)	計	最 終 需 要 財							生 産 財		
				投 資 財		消 費 財			工業用 生産財	その他用 生産財		
				資本財	建設財	耐久 消費財	非耐久 消費財					
製造工業	191	216	90	57	28	29	33	14	19	126	112	14
鉄鋼・非鉄金属工業	42	47	11	11	2	9	-	-	-	36	36	-
鉄鋼業	33	38	10	10	1	9	-	-	-	28	28	-
非鉄金属工業	9	9	1	1	1	-	-	-	-	8	8	-
金属製品工業	11	12	2	1	-	1	1	1	-	10	9	1
生産用機械工業	9	9	8	8	8	-	-	-	-	1	1	-
汎用・業務用機械工業	12	12	10	10	10	-	-	-	-	2	2	-
汎用機械工業	9	9	7	7	7	-	-	-	-	2	2	-
業務用機械工業	3	3	3	3	3	-	-	-	-	-	-	-
電子部品・デバイス工業	-	-	-	-	-	-	-	-	-	-	-	-
電気・情報通信機械工業	13	17	15	5	4	1	10	7	3	2	-	2
電気機械工業	12	16	14	4	3	1	10	7	3	2	-	2
情報通信機械工業	1	1	1	1	1	-	-	-	-	-	-	-
輸送機械工業	5	6	5	1	1	-	4	4	-	1	1	-
自動車工業	2	3	3	1	1	-	2	2	-	-	-	-
輸送機械工業(除. 自動車工業)	3	3	2	-	-	-	2	2	-	1	1	-
窯業・土石製品工業	11	12	6	6	1	5	-	-	-	6	6	-
化学工業	33	35	5	2	-	2	3	-	3	30	30	-
無機・有機化学工業	24	24	-	-	-	-	-	-	-	24	24	-
化学工業(除. 無機・有機化学工業)	9	11	5	2	-	2	3	-	3	6	6	-
石油・石炭製品工業	8	12	3	1	-	1	2	-	2	9	3	6
プラスチック製品工業	9	10	5	4	-	4	1	-	1	5	3	2
パルプ・紙・紙加工品工業	6	6	1	-	-	-	1	-	1	5	5	-
食料品工業	6	6	4	-	-	-	4	-	4	2	2	-
その他工業	26	32	15	8	2	6	7	2	5	17	14	3
繊維工業	12	13	4	2	1	1	2	1	1	9	9	-
木材・木製品工業	1	2	1	1	-	1	-	-	-	1	1	-
家具工業	5	6	6	5	1	4	1	1	-	-	-	-
印刷業	-	-	-	-	-	-	-	-	-	-	-	-
ゴム製品工業	5	7	1	-	-	-	1	-	1	6	4	2
その他製品工業	3	4	3	-	-	-	3	-	3	1	-	1
産業総合	191	216	-	-	-	-	-	-	-	-	-	-
電力・ガス事業	-	-	-	-	-	-	-	-	-	-	-	-

3 業種・財分類別ウェイト

(1) 生産指数

	計	最終需要財							生産財		
			投資財			消費財				工業用生産財	その他用生産財
			資本財	建設財	消費財	耐久消費財	非耐久消費財				
製造工業	10000.0	5015.7	2199.9	1592.1	607.8	2815.8	486.5	2329.3	4984.3	4644.4	339.9
鉄鋼・非鉄金属工業	787.6	56.3	56.3	14.7	41.6	-	-	-	731.3	731.3	-
鉄鋼業	590.2	45.5	45.5	3.9	41.6	-	-	-	544.7	544.7	-
非鉄金属工業	197.4	10.8	10.8	10.8	-	-	-	-	186.6	186.6	-
金属製品工業	905.3	275.7	267.4	-	267.4	8.3	8.3	-	629.6	606.8	22.8
生産用機械工業	1107.4	735.0	735.0	735.0	-	-	-	-	372.4	372.4	-
汎用・業務用機械工業	722.0	247.7	247.7	247.5	0.2	-	-	-	474.3	474.3	-
汎用機械工業	655.0	180.7	180.7	180.5	0.2	-	-	-	474.3	474.3	-
業務用機械工業	67.0	67.0	67.0	67.0	-	-	-	-	-	-	-
電子部品・デバイス工業	241.8	-	-	-	-	-	-	-	241.8	241.8	-
電気・情報通信機械工業	939.9	930.1	508.7	458.0	50.7	421.4	347.6	73.8	9.8	-	9.8
電気機械工業	818.3	808.5	387.1	336.4	50.7	421.4	347.6	73.8	9.8	-	9.8
情報通信機械工業	121.6	121.6	121.6	121.6	-	-	-	-	-	-	-
輸送機械工業	594.4	142.0	73.3	73.3	-	68.7	68.7	-	452.4	452.4	-
自動車工業	170.6	41.0	21.3	21.3	-	19.7	19.7	-	129.6	129.6	-
輸送機械工業(除. 自動車工業)	423.8	101.0	52.0	52.0	-	49.0	49.0	-	322.8	322.8	-
窯業・土石製品工業	220.7	86.4	86.4	1.6	84.8	-	-	-	134.3	134.3	-
化学工業	1993.5	1177.1	27.7	-	27.7	1149.4	-	1149.4	816.4	816.4	-
無機・有機化学工業	391.6	-	-	-	-	-	-	-	391.6	391.6	-
化学工業(除. 無機・有機化学工業)	1601.9	1177.1	27.7	-	27.7	1149.4	-	1149.4	424.8	424.8	-
石油・石炭製品工業	161.6	47.2	12.6	-	12.6	34.6	-	34.6	114.4	29.9	84.5
プラスチック製品工業	505.1	89.7	61.9	-	61.9	27.8	-	27.8	415.4	360.2	55.2
パルプ・紙・紙加工品工業	163.7	25.8	-	-	-	25.8	-	25.8	137.9	137.9	-
食料品工業	916.7	825.8	-	-	-	825.8	-	825.8	90.9	86.5	4.4
その他工業	740.3	376.9	122.9	62.0	60.9	254.0	61.9	192.1	363.4	200.2	163.2
繊維工業	236.5	132.2	12.6	2.2	10.4	119.6	7.1	112.5	104.3	104.3	-
木材・木製品工業	33.7	27.2	27.2	-	27.2	-	-	-	6.5	6.5	-
家具工業	137.9	137.9	83.1	59.8	23.3	54.8	54.8	-	-	-	-
印刷業	134.1	-	-	-	-	-	-	-	134.1	-	134.1
ゴム製品工業	114.6	16.5	-	-	-	16.5	-	16.5	98.1	89.4	8.7
その他製品工業	83.5	63.1	-	-	-	63.1	-	63.1	20.4	-	20.4
産業総合	10359.0	-	-	-	-	-	-	-	-	-	-
電力・ガス事業	359.0	-	-	-	-	-	-	-	-	-	-

(2) 生産者出荷指数

	計	最終需要財							生産財		
			投資財			消費財				工業用生産財	その他用生産財
			資本財	建設財	消費財	耐久消費財	非耐久消費財				
製造工業	10000.0	4755.5	2200.7	1469.3	731.4	2554.8	632.1	1922.7	5244.5	4399.1	845.4
鉄鋼・非鉄金属工業	1342.0	197.2	197.2	40.8	156.4	-	-	-	1144.8	1144.8	-
鉄鋼業	886.1	173.4	173.4	17.0	156.4	-	-	-	712.7	712.7	-
非鉄金属工業	455.9	23.8	23.8	23.8	-	-	-	-	432.1	432.1	-
金属製品工業	947.7	322.7	301.2	-	301.2	21.5	21.5	-	625.0	598.8	26.2
生産用機械工業	922.9	657.7	657.7	657.7	-	-	-	-	265.2	265.2	-
汎用・業務用機械工業	632.8	218.0	218.0	217.9	0.1	-	-	-	414.8	414.8	-
汎用機械工業	589.3	174.5	174.5	174.4	0.1	-	-	-	414.8	414.8	-
業務用機械工業	43.5	43.5	43.5	43.5	-	-	-	-	-	-	-
電子部品・デバイス工業	68.5	-	-	-	-	-	-	-	68.5	68.5	-
電気・情報通信機械工業	796.2	790.7	414.5	372.8	41.7	376.2	324.8	51.4	5.5	-	5.5
電気機械工業	676.9	671.4	295.2	253.5	41.7	376.2	324.8	51.4	5.5	-	5.5
情報通信機械工業	119.3	119.3	119.3	119.3	-	-	-	-	-	-	-
輸送機械工業	709.8	355.4	129.3	129.3	-	226.1	226.1	-	354.4	354.4	-
自動車工業	203.7	102.2	37.2	37.2	-	65.0	65.0	-	101.5	101.5	-
輸送機械工業(除. 自動車工業)	506.1	253.2	92.1	92.1	-	161.1	161.1	-	252.9	252.9	-
窯業・土石製品工業	148.7	67.3	67.3	1.6	65.7	-	-	-	81.4	81.4	-
化学工業	1330.0	703.3	33.6	-	33.6	669.7	-	669.7	626.7	626.7	-
無機・有機化学工業	464.6	-	-	-	-	-	-	-	464.6	464.6	-
化学工業(除. 無機・有機化学工業)	865.4	703.3	33.6	-	33.6	669.7	-	669.7	162.1	162.1	-
石油・石炭製品工業	974.7	240.4	18.7	-	18.7	221.7	-	221.7	734.3	118.2	616.1
プラスチック製品工業	428.8	77.2	48.3	-	48.3	28.9	-	28.9	351.6	300.7	50.9
パルプ・紙・紙加工品工業	151.8	16.6	-	-	-	16.6	-	16.6	135.2	135.2	-
食料品工業	869.4	747.1	-	-	-	747.1	-	747.1	122.3	118.3	4.0
その他工業	676.7	361.9	114.9	49.2	65.7	247.0	59.7	187.3	314.8	172.1	142.7
繊維工業	205.6	118.7	19.6	3.7	15.9	99.1	6.8	92.3	86.9	86.9	-
木材・木製品工業	43.3	33.5	33.5	-	33.5	-	-	-	9.8	9.8	-
家具工業	114.7	114.7	61.8	45.5	16.3	52.9	52.9	-	-	-	-
印刷業	104.6	-	-	-	-	-	-	-	104.6	-	104.6
ゴム製品工業	90.6	10.2	-	-	-	10.2	-	10.2	80.4	75.4	5.0
その他製品工業	117.9	84.8	-	-	-	84.8	-	84.8	33.1	-	33.1
産業総合	10600.9	-	-	-	-	-	-	-	-	-	-
電力・ガス事業	600.9	-	-	-	-	-	-	-	-	-	-

(3)生産者製品在庫指数

	計	最終需要財							生産財		
			投資財			消費財				工業用生産財	その他用生産財
			資本財	建設財	消費財	耐久消費財	非耐久消費財				
製造工業	10000.0	4726.7	2215.7	1240.7	975.0	2511.0	1257.4	1253.6	5273.3	4618.4	654.9
鉄鋼・非鉄金属工業	2214.5	548.3	548.3	54.5	493.8	-	-	-	1666.2	1666.2	-
鉄鋼業	1901.7	510.9	510.9	17.1	493.8	-	-	-	1390.8	1390.8	-
非鉄金属工業	312.8	37.4	37.4	37.4	-	-	-	-	275.4	275.4	-
金属製品工業	878.9	34.9	4.7	-	4.7	30.2	30.2	-	844.0	805.2	38.8
生産用機械工業	390.0	365.9	365.9	365.9	-	-	-	-	24.1	24.1	-
汎用・業務用機械工業	868.0	536.3	536.3	536.3	-	-	-	-	331.7	331.7	-
汎用機械工業	824.7	493.0	493.0	493.0	-	-	-	-	331.7	331.7	-
業務用機械工業	43.3	43.3	43.3	43.3	-	-	-	-	-	-	-
電子部品・デバイス工業	-	-	-	-	-	-	-	-	-	-	-
電気・情報通信機械工業	1327.2	1111.6	192.0	149.2	42.8	919.6	499.4	420.2	215.6	-	215.6
電気機械工業	1221.9	1006.3	86.7	43.9	42.8	919.6	499.4	420.2	215.6	-	215.6
情報通信機械工業	105.3	105.3	105.3	105.3	-	-	-	-	-	-	-
輸送機械工業	640.2	616.7	82.3	82.3	-	534.4	534.4	-	23.5	23.5	-
自動車工業	554.3	554.3	82.3	82.3	-	472.0	472.0	-	-	-	-
輸送機械工業(除. 自動車工業)	85.9	62.4	-	-	-	62.4	62.4	-	23.5	23.5	-
窯業・土石製品工業	86.7	32.9	32.9	2.9	30.0	-	-	-	53.8	53.8	-
化学工業	1467.8	400.3	112.6	-	112.6	287.7	-	287.7	1067.5	1067.5	-
無機・有機化学工業	518.2	-	-	-	-	-	-	-	518.2	518.2	-
化学工業(除. 無機・有機化学工業)	949.6	400.3	112.6	-	112.6	287.7	-	287.7	549.3	549.3	-
石油・石炭製品工業	414.4	67.1	10.5	-	10.5	56.6	-	56.6	347.3	86.4	260.9
プラスチック製品工業	410.7	223.8	209.2	-	209.2	14.6	-	14.6	186.9	76.0	110.9
パルプ・紙・紙加工品工業	174.0	5.6	-	-	-	5.6	-	5.6	168.4	168.4	-
食料品工業	408.2	325.4	-	-	-	325.4	-	325.4	82.8	82.8	-
その他工業	719.4	457.9	121.0	49.6	71.4	336.9	193.4	143.5	261.5	232.8	28.7
繊維工業	354.3	194.7	26.0	6.1	19.9	168.7	154.9	13.8	159.6	159.6	-
木材・木製品工業	52.2	37.4	37.4	-	37.4	-	-	-	14.8	14.8	-
家具工業	96.1	96.1	57.6	43.5	14.1	38.5	38.5	-	-	-	-
印刷業	-	-	-	-	-	-	-	-	-	-	-
ゴム製品工業	92.7	30.8	-	-	-	30.8	-	30.8	61.9	58.4	3.5
その他製品工業	124.1	98.9	-	-	-	98.9	-	98.9	25.2	-	25.2
産業総合	10000.0	-	-	-	-	-	-	-	-	-	-
電力・ガス事業	-	-	-	-	-	-	-	-	-	-	-

(4)生産者製品在庫率指数

	計	最終需要財							生産財		
			投資財			消費財				工業用生産財	その他用生産財
			資本財	建設財	消費財	耐久消費財	非耐久消費財				
製造工業	9949.7	4726.7	2215.7	1240.7	975.0	2511.0	1257.4	1253.6	5223.0	4568.1	654.9
鉄鋼・非鉄金属工業	2214.5	548.3	548.3	54.5	493.8	-	-	-	1666.2	1666.2	-
鉄鋼業	1901.7	510.9	510.9	17.1	493.8	-	-	-	1390.8	1390.8	-
非鉄金属工業	312.8	37.4	37.4	37.4	-	-	-	-	275.4	275.4	-
金属製品工業	878.9	34.9	4.7	-	4.7	30.2	30.2	-	844.0	805.2	38.8
生産用機械工業	390.0	365.9	365.9	365.9	-	-	-	-	24.1	24.1	-
汎用・業務用機械工業	861.6	536.3	536.3	536.3	-	-	-	-	325.3	325.3	-
汎用機械工業	818.3	493.0	493.0	493.0	-	-	-	-	325.3	325.3	-
業務用機械工業	43.3	43.3	43.3	43.3	-	-	-	-	-	-	-
電子部品・デバイス工業	-	-	-	-	-	-	-	-	-	-	-
電気・情報通信機械工業	1327.2	1111.6	192.0	149.2	42.8	919.6	499.4	420.2	215.6	-	215.6
電気機械工業	1221.9	1006.3	86.7	43.9	42.8	919.6	499.4	420.2	215.6	-	215.6
情報通信機械工業	105.3	105.3	105.3	105.3	-	-	-	-	-	-	-
輸送機械工業	640.2	616.7	82.3	82.3	-	534.4	534.4	-	23.5	23.5	-
自動車工業	554.3	554.3	82.3	82.3	-	472.0	472.0	-	-	-	-
輸送機械工業(除. 自動車工業)	85.9	62.4	-	-	-	62.4	62.4	-	23.5	23.5	-
窯業・土石製品工業	76.9	32.9	32.9	2.9	30.0	-	-	-	44.0	44.0	-
化学工業	1433.7	400.3	112.6	-	112.6	287.7	-	287.7	1033.4	1033.4	-
無機・有機化学工業	484.1	-	-	-	-	-	-	-	484.1	484.1	-
化学工業(除. 無機・有機化学工業)	949.6	400.3	112.6	-	112.6	287.7	-	287.7	549.3	549.3	-
石油・石炭製品工業	414.4	67.1	10.5	-	10.5	56.6	-	56.6	347.3	86.4	260.9
プラスチック製品工業	410.7	223.8	209.2	-	209.2	14.6	-	14.6	186.9	76.0	110.9
パルプ・紙・紙加工品工業	174.0	5.6	-	-	-	5.6	-	5.6	168.4	168.4	-
食料品工業	408.2	325.4	-	-	-	325.4	-	325.4	82.8	82.8	-
その他工業	719.4	457.9	121.0	49.6	71.4	336.9	193.4	143.5	261.5	232.8	28.7
繊維工業	354.3	194.7	26.0	6.1	19.9	168.7	154.9	13.8	159.6	159.6	-
木材・木製品工業	52.2	37.4	37.4	-	37.4	-	-	-	14.8	14.8	-
家具工業	96.1	96.1	57.6	43.5	14.1	38.5	38.5	-	-	-	-
印刷業	-	-	-	-	-	-	-	-	-	-	-
ゴム製品工業	92.7	30.8	-	-	-	30.8	-	30.8	61.9	58.4	3.5
その他製品工業	124.1	98.9	-	-	-	98.9	-	98.9	25.2	-	25.2
産業総合	9949.7	-	-	-	-	-	-	-	-	-	-
電力・ガス事業	-	-	-	-	-	-	-	-	-	-	-

4 品目別ウェイト一覧

品目名	財分類	長期 生産物	採用 単位	生産指数 ウェイト	出荷指数 ウェイト	在庫指数 ウェイト	在庫率指数 ウェイト
製造工業				10000.0	10000.0	10000.0	9949.7
鉄鋼・非鉄金属工業				787.6	1342.0	2214.5	2214.5
鉄鋼業				590.2	886.1	1901.7	1901.7
鉄鋼粗製品				61.6	20.6	240.2	240.2
粗鋼	工業用生産財		t	30.9	2.5	0.4	0.4
鋼半製品	工業用生産財		t	30.7	18.1	239.8	239.8
熱間圧延鋼材				57.3	250.5	428.2	428.2
普通鋼鋼矢板	建設財		t	1.0	7.2	24.2	24.2
普通鋼H形鋼			t	8.7	43.5	93.3	93.3
普通鋼H形鋼(建設財)	建設財		t	3.9	25.5	67.2	67.2
普通鋼H形鋼(工業用生産財)	工業用生産財		t	4.8	18.0	26.1	26.1
普通鋼大中小形形鋼			t	6.5	28.2	65.0	65.0
普通鋼大中小形形鋼(建設財)	建設財		t	1.2	8.3	28.1	28.1
普通鋼大中小形形鋼(工業用生産財)	工業用生産財		t	5.3	19.9	36.9	36.9
普通鋼大中形棒鋼			t	3.3	15.5	43.7	43.7
普通鋼大中形棒鋼(建設財)	建設財		t	1.0	6.6	26.6	26.6
普通鋼大中形棒鋼(工業用生産財)	工業用生産財		t	2.3	8.9	17.1	17.1
普通鋼小形棒鋼	工業用生産財		t	12.3	48.7	65.9	65.9
普通鋼線材	工業用生産財		t	5.1	24.3	30.9	30.9
普通鋼鋼板	工業用生産財		t	2.7	11.2	14.9	14.9
普通鋼鋼帯	工業用生産財		t	8.5	26.7	43.7	43.7
普通鋼軌条・外輪	資本財		t	3.9	17.0	17.1	17.1
特殊鋼熱間圧延鋼材	工業用生産財		t	5.3	28.2	29.5	29.5
冷間仕上鋼材				67.7	201.4	196.3	196.3
普通鋼冷延広幅帯鋼	工業用生産財		t	16.3	15.1	9.1	9.1
冷間ロール成型軽量形鋼	建設財		t	1.5	10.4	26.8	26.8
特殊鋼冷間仕上鋼材	工業用生産財		t	19.0	71.8	48.0	48.0
普通鋼磨棒鋼	工業用生産財		t	1.2	5.1	22.5	22.5
普通鋼鉄線	工業用生産財		t	2.0	7.5	8.0	8.0
普通鋼冷間圧造用炭素鋼線	工業用生産財		t	1.7	6.7	3.9	3.9
普通鋼硬鋼線	工業用生産財		t	1.3	1.5	2.4	2.4
普通鋼溶接棒心線	工業用生産財		t	1.0	-	1.2	1.2
特殊鋼磨棒鋼・線類	工業用生産財		t	23.7	83.3	74.4	74.4
鋼管				11.0	58.4	97.4	97.4
普通鋼熱間鋼管			t	8.2	43.7	52.1	52.1
普通鋼熱間鋼管(建設財)	建設財		t	5.7	35.0	45.8	45.8
普通鋼熱間鋼管(工業用生産財)	工業用生産財		t	2.5	8.7	6.3	6.3
普通鋼冷けん鋼管	建設財		t	0.5	3.8	1.7	1.7
普通鋼めっき鋼管	建設財		t	0.8	5.4	19.7	19.7
特殊鋼熱間鋼管	工業用生産財		t	1.5	5.5	23.9	23.9
めっき鋼材				120.8	74.8	83.3	83.3
めっき鋼材	工業用生産財		t	18.4	10.1	10.8	10.8
亜鉛めっき鋼板	工業用生産財		t	99.3	62.9	68.3	68.3
普通鋼めっき鋼材	工業用生産財		t	3.1	1.8	4.2	4.2
鍛造品				122.0	79.5	223.5	223.5
銑鉄鑄物	工業用生産財		t	20.2	8.3	3.1	3.1
可鍛鑄鉄	工業用生産財		t	2.6	3.1	-	-
鑄鋼品	工業用生産財		t	8.1	4.5	22.5	22.5
鑄鉄管	工業用生産財		t	34.7	16.2	125.3	125.3
鉄系鍛工品	工業用生産財		t	26.3	17.8	-	-
鍛鋼品	工業用生産財		t	30.1	29.6	72.6	72.6
鉄鋼シャースリット				149.8	200.9	632.8	632.8
鉄鋼切断品			t	149.8	200.9	632.8	632.8
鉄鋼切断品(建設財)	建設財		t	26.0	54.2	253.7	253.7
鉄鋼切断品(工業用生産財)	工業用生産財		t	123.8	146.7	379.1	379.1
非鉄金属工業				197.4	455.9	312.8	312.8
非鉄金属精錬・精製品				11.2	6.6	1.0	1.0
アルミニウム地金	工業用生産財		t	11.2	6.6	1.0	1.0
非鉄金属圧延製品				85.4	150.1	170.6	170.6
伸銅製品	工業用生産財		t	23.3	80.1	100.0	100.0
アルミニウム板製品	工業用生産財		t	11.2	4.9	4.3	4.3
アルミニウム押出製品	工業用生産財		t	6.3	10.0	2.2	2.2
アルミニウムはく	工業用生産財		t	44.6	55.1	64.1	64.1
電線・ケーブル				92.3	292.3	141.2	141.2
銅荒引線	工業用生産財		t	57.7	175.1	68.3	68.3
メーカー向け銅裸線	工業用生産財		導体t	13.8	49.5	3.8	3.8
ユーザー向け銅裸線	工業用生産財		導体t	6.3	27.3	-	-
機器用絶縁電線(除・輸送機器用)	工業用生産財		導体t	3.7	16.6	31.7	31.7
電力用電線・ケーブル	資本財		導体t	10.8	23.8	37.4	37.4
非鉄金属鑄物				8.5	6.9	-	-
ダイカスト	工業用生産財		kg	8.5	6.9	-	-

品目名	財分類	長期 生産物	採用 単位	生産指数 ウェイト	出荷指数 ウェイト	在庫指数 ウェイト	在庫率指数 ウェイト
金属製品工業				905.3	947.7	878.9	878.9
建設用金属製品				179.9	201.0	-	-
橋りょう	建設財	長期	t	144.3	161.6	-	-
鉄塔	建設財		t	10.8	14.1	-	-
水門	建設財		t	24.2	21.4	-	-
鋼管(ベンディングロール)	建設財		t	0.6	3.9	-	-
ガス機器・建築用金属製品				27.1	42.2	30.2	30.2
ガスこんろ	耐久消費財		台	8.3	21.5	30.2	30.2
アルミニウム製建具	建設財		t	18.8	20.7	-	-
粉末冶金製品				32.4	16.6	47.4	47.4
超硬チップ	工業用生産財		個	32.4	16.6	47.4	47.4
金属線製品				117.5	72.2	189.3	189.3
ワイヤロープ	工業用生産財		t	46.4	28.7	143.2	143.2
電気溶接棒	工業用生産財		t	71.1	43.5	46.1	46.1
缶類				334.0	396.2	477.7	477.7
スチール製缶	工業用生産財		t	153.1	164.7	108.0	108.0
産業用アルミニウム製品	工業用生産財		kg	11.2	10.2	16.7	16.7
飲料用アルミニウム缶	工業用生産財		kg	169.7	221.3	353.0	353.0
その他の金属製品				214.4	219.5	134.3	134.3
架線金物	その他用生産財		千個	13.0	15.6	-	-
金属製管継手	建設財		kg	65.7	73.1	-	-
ばね	工業用生産財		kg	22.9	15.9	11.1	11.1
作業工具			個	29.7	22.7	77.7	77.7
作業工具(工業用生産財)	工業用生産財		個	19.9	12.1	38.9	38.9
作業工具(その他用生産財)	その他用生産財		個	9.8	10.6	38.8	38.8
機械刃物	工業用生産財		kg	23.2	18.7	40.8	40.8
鉄くぎ	建設財		t	3.0	6.4	4.7	4.7
ボルト・ナット	工業用生産財		t	56.9	67.1	-	-
生産用機械工業				1107.4	922.9	390.0	390.0
建設・鉱山機械				320.3	316.8	157.2	157.2
ショベル系掘削機械	資本財		台	283.7	271.3	115.3	115.3
ブルドーザ	資本財		台	19.5	25.2	41.9	41.9
トンネル掘進機	資本財	長期	台	5.4	5.3	-	-
破碎解体機	資本財		台	9.4	12.1	-	-
破碎機	資本財		台	2.3	2.9	-	-
生活関連産業用機械				33.1	24.5	-	-
食料品加工機械	資本財		百万円	12.1	8.3	-	-
個装・内装機械	資本財		百万円	21.0	16.2	-	-
基礎素材産業用機械				70.6	57.5	-	-
ダイカストマシン・鋳型機械	資本財		t	4.5	3.6	-	-
砂処理・製品処理機械及び装置	資本財		台	5.5	4.3	-	-
化学機械	資本財		kg	54.1	44.0	-	-
プラスチック加工機械	資本財		t	6.5	5.6	-	-
金属加工機械				94.7	66.1	80.8	80.8
研削盤	資本財		t	28.3	19.8	47.6	47.6
金属工作専用機	資本財		t	18.2	13.4	23.5	23.5
マシニングセンタ	資本財		t	10.5	7.5	9.7	9.7
鉄鋼用ロール	資本財		t	13.2	8.8	-	-
ベンディングマシン	資本財		t	7.4	5.1	-	-
機械プレス	資本財		t	10.3	6.9	-	-
ワイヤーフォーミングマシン	資本財		台	6.8	4.6	-	-
機械工具				387.9	278.6	57.0	57.0
超硬工具	工業用生産財		個	372.4	265.2	24.1	24.1
空気動工具	資本財		台	15.5	13.4	32.9	32.9
その他の生産用機械				200.8	179.4	95.0	95.0
装輪式トラクタ	資本財		台	50.1	76.5	84.0	84.0
繊維機械	資本財		台	6.0	2.8	-	-
工業用ミシン	資本財		台	5.4	5.0	11.0	11.0
フラットパネル・ディスプレイ製造装置	資本財		百万円	32.3	22.1	-	-
産業用ロボット	資本財		台	31.8	29.8	-	-
産業用ロボット部品・付帯装置	資本財		百万円	16.6	10.0	-	-
プレス用金型	資本財		kg	25.5	13.8	-	-
鍛造用金型	資本財		kg	18.1	10.4	-	-
プラスチック用金型	資本財		kg	15.0	9.0	-	-
汎用・業務用機械工業				722.0	632.8	868.0	861.6
汎用機械工業				655.0	589.3	824.7	818.3
ポンプ・圧縮機器				107.4	106.7	12.1	12.1
ポンプ	資本財		kg	65.6	68.4	12.1	12.1
油圧機器	工業用生産財		千円	41.8	38.3	-	-
送風機				5.0	5.3	-	-
送風機	資本財		kg	5.0	5.3	-	-
運搬装置				7.2	4.5	-	-
エレベータ	建設財		t	0.2	0.1	-	-
チェーンブロック	資本財		台	7.0	4.4	-	-

品目名	財分類	長期 生産物	採用 単位	生産指数 ウェイト	出荷指数 ウェイト	在庫指数 ウェイト	在庫率指数 ウェイト
その他の汎用機械				535.4	472.8	812.6	806.2
汎用内燃機関	工業用生産財		PS	122.4	77.3	135.4	135.4
固定比減速機	工業用生産財		kg	19.5	14.2	-	-
歯車	工業用生産財		kg	28.8	21.0	-	-
スチールチェーン	工業用生産財		kg	15.6	11.4	-	-
一般冷凍空調用冷凍機	工業用生産財		台	11.4	9.0	6.4	-
パッケージ形エアコン	資本財		台	20.6	19.3	104.3	104.3
室内ユニット	資本財		台	6.0	4.5	22.1	22.1
チリングユニット	資本財		台	29.4	30.3	138.7	138.7
冷凍・冷蔵ユニット(除・輸送機械用)	資本財		台	21.2	15.7	73.1	73.1
ファンコイルユニット	資本財		台	14.9	13.5	48.9	48.9
エアハンドリングユニット	資本財		台	10.8	13.0	93.8	93.8
自動調整弁	工業用生産財		kg	24.4	22.4	-	-
一般用バルブ・コック	工業用生産財		kg	91.4	83.8	-	-
軸受	工業用生産財		千個	119.0	137.4	189.9	189.9
業務用機械工業				67.0	43.5	43.3	43.3
計測機器				30.5	22.7	33.1	33.1
工業用計重機	資本財		台	17.4	13.8	-	-
精密測定機	資本財		台	8.2	5.1	20.7	20.7
アネロイド形圧力計	資本財		個	4.9	3.8	12.4	12.4
分析機器・試験機				36.5	20.8	10.2	10.2
分析機器	資本財		台	18.3	6.5	10.2	10.2
試験機	資本財		台	18.2	14.3	-	-
電子部品・デバイス工業				241.8	68.5	-	-
アクティブ型液晶パネル	工業用生産財		百万円	187.3	-	-	-
固定コンデンサ	工業用生産財		千個	13.5	10.9	-	-
音響部品(スピーカ・マイクロホン)	工業用生産財		千個	4.5	3.0	-	-
通信・電子装置用スイッチ	工業用生産財		千個	5.5	8.1	-	-
コネクタ	工業用生産財		千個	7.0	10.3	-	-
電子回路基板	工業用生産財		百万円	24.0	36.2	-	-
電気・情報通信機械工業				939.9	796.2	1327.2	1327.2
電気機械工業				818.3	676.9	1221.9	1221.9
開閉制御装置・機器				107.4	73.2	-	-
低圧遮断器	建設財		台	14.6	12.0	-	-
開閉制御装置	資本財		百万円	92.8	61.2	-	-
家事用機器				59.6	84.6	78.2	78.2
電気がま	耐久消費財		台	30.5	43.0	50.1	50.1
電気冷蔵庫	耐久消費財		台	29.1	41.6	28.1	28.1
配線・電球・照明器具				141.8	99.5	605.1	605.1
蛍光灯			千個	10.8	6.9	142.7	142.7
蛍光灯(非耐久消費財)	非耐久消費財		千個	9.9	5.9	73.4	73.4
蛍光灯(その他用生産財)	その他用生産財		千個	0.9	1.0	69.3	69.3
白熱灯器具	耐久消費財		千個	26.7	19.4	17.4	17.4
蛍光灯器具			千個	39.6	32.7	49.5	49.5
蛍光灯器具(建設財)	建設財		千個	36.1	29.7	42.8	42.8
蛍光灯器具(耐久消費財)	耐久消費財		千個	3.5	3.0	6.7	6.7
LED器具(除・自動車用)			千個	64.7	40.5	395.5	395.5
LED器具(除・自動車用)(非耐久消費財)	非耐久消費財		千個	55.8	36.0	249.2	249.2
LED器具(除・自動車用)(その他用生産財)	その他用生産財		千個	8.9	4.5	146.3	146.3
電気計測器				44.2	25.2	5.0	5.0
電気計器	資本財		個	25.2	16.5	5.0	5.0
工業用計測制御機器	資本財		百万円	19.0	8.7	-	-
その他の電気機械				465.3	394.4	533.6	533.6
一般用エンジン発電機	資本財		台	18.6	7.8	-	-
標準変圧器	資本財		台	52.9	63.2	31.1	31.1
非標準変圧器	資本財	長期	kVA	27.1	20.5	-	-
アーク溶接機	資本財		台	92.3	35.2	-	-
セパレート形エアコン(室外)	耐久消費財		台	208.7	145.9	306.8	306.8
セパレート形エアコン(室内)	耐久消費財		台	38.7	23.3	59.3	59.3
乾電池	非耐久消費財		千個	8.1	9.5	97.6	97.6
太陽電池モジュール			kW	18.9	89.0	38.8	38.8
太陽電池モジュール(資本財)	資本財		kW	8.5	40.4	7.8	7.8
太陽電池モジュール(耐久消費財)	耐久消費財		kW	10.4	48.6	31.0	31.0
情報通信機械工業				121.6	119.3	105.3	105.3
搬送装置	資本財		百万円	6.8	5.8	-	-
陸上移動通信装置	資本財		台	55.9	29.1	105.3	105.3
無線通信装置(除・移動通信装置)	資本財		台	13.4	7.0	-	-
海上・航空移動通信装置	資本財		台	13.3	7.0	-	-
プロジェクト	資本財		台	32.2	70.4	-	-

品目名	財分類	長期 生産物	採用 単位	生産指数 ウェイト	出荷指数 ウェイト	在庫指数 ウェイト	在庫率指数 ウェイト
輸送機械工業				594.4	709.8	640.2	640.2
自動車工業				170.6	203.7	554.3	554.3
乗用車				41.0	102.2	554.3	554.3
軽乗用車	耐久消費財		台	2.5	10.2	3.2	3.2
小型乗用車			台	38.5	92.0	551.1	551.1
小型乗用車(資本財)	資本財		台	21.3	37.2	82.3	82.3
小型乗用車(耐久消費財)	耐久消費財		台	17.2	54.8	468.8	468.8
車体・自動車部品				129.6	101.5	-	-
自動車用機関部品(ガasket)	工業用生産財		百万円	5.6	3.3	-	-
自動車用機関部品(除.ガasket)	工業用生産財		t	23.1	20.9	-	-
駆動伝導・操縦装置部品	工業用生産財		百万円	32.1	24.5	-	-
シャシー・車体部品	工業用生産財		百万円	68.8	52.8	-	-
輸送機械工業(除.自動車工業)				423.8	506.1	85.9	85.9
その他の輸送機械				423.8	506.1	85.9	85.9
鉄道車両	資本財	長期	換算両	51.8	91.4	-	-
鉄道車両部品	工業用生産財		t	305.2	228.9	-	-
船用ボイラ	資本財		台	0.2	0.7	-	-
完成自転車	耐久消費財		台	5.4	45.0	13.3	13.3
電動アシスト自転車	耐久消費財		台	43.6	116.1	49.1	49.1
輸送機械用エアコン(除.乗用車用)	工業用生産財		台	17.6	24.0	23.5	23.5
窯業・土石製品工業				220.7	148.7	86.7	76.9
ガラス・同製品				118.4	74.3	61.6	51.8
板ガラス			換算箱	15.9	8.5	25.4	25.4
板ガラス(建設財)	建設財		換算箱	8.0	4.8	20.7	20.7
板ガラス(工業用生産財)	工業用生産財		換算箱	7.9	3.7	4.7	4.7
安全ガラス	工業用生産財		m ²	9.6	6.3	24.0	24.0
複層ガラス	建設財		m ²	3.7	2.9	1.0	1.0
光学用ガラス素地	工業用生産財		t	2.8	1.3	1.4	1.4
無アルカリガラス基板	工業用生産財		千m ²	86.4	55.3	9.8	-
セメント・同製品				65.1	53.5	1.9	1.9
生コンクリート	建設財		m ³	62.7	52.3	-	-
空洞コンクリートブロック	建設財		千個	2.4	1.2	1.9	1.9
その他の窯業・土石製品				37.2	20.9	23.2	23.2
電気用陶磁器	資本財		kg	1.6	1.6	2.9	2.9
ファインセラミックス(構造材)	工業用生産財		千個	8.4	7.0	7.9	7.9
耐火れんが	工業用生産財		t	5.9	2.5	1.4	1.4
炭素製品(除.電極・炭素繊維)	工業用生産財		kg	3.6	1.6	-	-
研削砥石	工業用生産財		t	9.7	3.7	4.6	4.6
せっこうボード	建設財		m ²	5.7	2.7	5.6	5.6
ほうろう鉄器製品	建設財		t	2.3	1.8	0.8	0.8
化学工業				1993.5	1330.0	1467.8	1433.7
無機・有機化学工業				391.6	464.6	518.2	484.1
無機化学工業製品				24.4	21.6	38.5	38.5
炭酸ガス	工業用生産財		t	6.7	3.7	0.6	0.6
窒素	工業用生産財		千m ³	4.6	6.2	0.6	0.6
フルオロカーボン	工業用生産財		t	9.9	7.1	31.4	31.4
工業用触媒	工業用生産財		t	3.2	4.6	5.9	5.9
石油化学系基礎製品				121.5	146.1	25.7	23.6
エチレン	工業用生産財		t	15.0	49.4	4.7	4.7
酸化エチレン	工業用生産財		t	46.2	11.3	3.3	3.3
プロピレン	工業用生産財		t	8.8	47.5	2.0	2.0
純ベンゼン	工業用生産財		t	4.4	15.4	4.2	4.2
純トルエン	工業用生産財		t	7.0	8.8	6.4	6.4
キシレン	工業用生産財		t	5.8	13.7	3.0	3.0
分解ガソリン	工業用生産財		t	34.3	-	2.1	-
脂肪族系中間物				129.0	68.4	55.8	23.8
合成アセトン	工業用生産財		t	59.8	17.9	32.0	-
エチレングリコール	工業用生産財		t	15.7	10.4	12.1	12.1
酢酸ビニルモノマー	工業用生産財		t	41.3	7.2	3.2	3.2
ブタン・ブチレン	工業用生産財		t	9.6	24.5	2.7	2.7
イソプロピルアルコール	工業用生産財		t	2.6	8.4	5.8	5.8
環式中間物				47.1	93.3	64.5	64.5
フェノール	工業用生産財		t	27.8	47.4	28.5	28.5
ビスフェノールA	工業用生産財		t	11.5	27.4	24.0	24.0
パラキシレン	工業用生産財		t	7.8	18.5	12.0	12.0
プラスチック				53.5	113.3	294.6	294.6
不飽和ポリエステル樹脂	工業用生産財		t	2.6	5.3	5.6	5.6
ポリスチレン	工業用生産財		t	1.9	3.7	16.1	16.1
ポリプロピレン	工業用生産財		t	27.1	60.1	164.0	164.0
塩化ビニル樹脂	工業用生産財		t	9.0	18.2	23.6	23.6
ポリビニルアルコール	工業用生産財		t	7.0	13.9	39.0	39.0
ふっ素樹脂	工業用生産財		t	5.9	12.1	46.3	46.3
その他の有機化学工業製品				16.1	21.9	39.1	39.1
合成ゴム	工業用生産財		t	13.1	14.6	-	-
合成染料	工業用生産財		kg	3.0	7.3	39.1	39.1

品目名	財分類	長期 生産物	採用 単位	生産指数 ウェイト	出荷指数 ウェイト	在庫指数 ウェイト	在庫率指数 ウェイト
化学工業(除・無機・有機化学工業)				1601.9	865.4	949.6	949.6
化学肥料				142.6	36.3	73.8	73.8
アンモニア	工業用生産財		t	142.6	36.3	73.8	73.8
塗料・印刷インキ				164.0	103.2	326.4	326.4
シンナー	工業用生産財		t	30.7	13.2	19.9	19.9
溶剤系合成樹脂塗料			t	91.6	56.2	249.9	249.9
溶剤系合成樹脂塗料(建設財)	建設財		t	18.2	23.4	71.6	71.6
溶剤系合成樹脂塗料(工業用生産財)	工業用生産財		t	73.4	32.8	178.3	178.3
水系合成樹脂塗料			t	10.3	10.5	41.2	41.2
水系合成樹脂塗料(建設財)	建設財		t	9.5	10.2	41.0	41.0
水系合成樹脂塗料(工業用生産財)	工業用生産財		t	0.8	0.3	0.2	0.2
印刷インキ	工業用生産財		t	31.4	23.3	15.4	15.4
洗剤・界面活性剤				203.7	116.1	549.4	549.4
石けん類	非耐久消費財		t	21.1	21.3	160.7	160.7
合成洗剤	非耐久消費財		t	27.1	27.4	100.0	100.0
界面活性剤	工業用生産財		t	145.9	56.2	261.7	261.7
柔軟仕上げ剤	非耐久消費財		t	9.6	11.2	27.0	27.0
化粧品				120.4	123.8	-	-
化粧品	非耐久消費財		千円	120.4	123.8	-	-
医薬品				971.2	486.0	-	-
医薬品	非耐久消費財		千円	971.2	486.0	-	-
石油・石炭製品工業				161.6	974.7	414.4	414.4
ガソリン			kl	53.9	352.8	62.4	62.4
ガソリン(非耐久消費財)	非耐久消費財		kl	32.4	204.4	34.5	34.5
ガソリン(その他用生産財)	その他用生産財		kl	21.5	148.4	27.9	27.9
ナフサ	工業用生産財		kl	9.6	38.0	0.4	0.4
ジェット燃料油	その他用生産財		kl	16.1	107.6	35.7	35.7
灯油			kl	5.7	46.5	63.7	63.7
灯油(非耐久消費財)	非耐久消費財		kl	2.2	17.3	22.1	22.1
灯油(その他用生産財)	その他用生産財		kl	3.5	29.2	41.6	41.6
軽油	その他用生産財		kl	31.9	244.2	68.7	68.7
重油			kl	18.4	106.6	148.5	148.5
重油(工業用生産財)	工業用生産財		kl	8.3	34.1	75.5	75.5
重油(その他用生産財)	その他用生産財		kl	10.1	72.5	73.0	73.0
アスファルト	建設財		t	12.6	18.7	10.5	10.5
液化石油ガス			t	2.2	18.7	24.5	24.5
液化石油ガス(工業用生産財)	工業用生産財		t	0.8	4.5	10.5	10.5
液化石油ガス(その他用生産財)	その他用生産財		t	1.4	14.2	14.0	14.0
精製・混合原料油	工業用生産財		kl	9.6	37.8	-	-
オイルコークス	工業用生産財		t	1.6	3.8	-	-
プラスチック製品工業				505.1	428.8	410.7	410.7
プラスチック製管・フィルム・シート・建材類				156.2	131.3	347.1	347.1
プラスチック製パイプ	建設財		t	34.0	23.7	127.7	127.7
プラスチック製ホース	その他用生産財		t	11.7	5.9	8.4	8.4
プラスチック製継手	建設財		t	4.4	3.8	37.0	37.0
プラスチック製フィルム・シート			t	88.5	83.5	145.6	145.6
プラスチック製フィルム・シート(工業用生産財)	工業用生産財		t	45.0	38.5	43.1	43.1
プラスチック製フィルム・シート(その他用生産財)	その他用生産財		t	43.5	45.0	102.5	102.5
プラスチック製建材	建設財		t	17.6	14.4	28.4	28.4
工業用プラスチック製品				198.2	155.6	29.3	29.3
プラスチック製機械器具部品	工業用生産財		t	198.2	155.6	29.3	29.3
発泡プラスチック製品				5.9	6.4	16.1	16.1
発泡プラスチック製品	建設財		t	5.9	6.4	16.1	16.1
プラスチック製日用雑貨・容器類				144.8	135.5	18.2	18.2
プラスチック製日用品・雑貨	非耐久消費財		t	27.8	28.9	14.6	14.6
プラスチック製容器(中空成形)	工業用生産財		t	117.0	106.6	3.6	3.6
パルプ・紙・紙加工品工業				163.7	151.8	174.0	174.0
紙				31.5	22.7	21.6	21.6
衛生用紙	非耐久消費財		t	25.8	16.6	5.6	5.6
雑種紙	工業用生産財		t	5.7	6.1	16.0	16.0
板紙				91.3	111.6	147.2	147.2
段ボール原紙	工業用生産財		t	65.8	80.2	67.0	67.0
紙器用板紙	工業用生産財		t	15.3	18.6	48.9	48.9
雑種板紙	工業用生産財		t	10.2	12.8	31.3	31.3
紙加工品				40.9	17.5	5.2	5.2
段ボールシート	工業用生産財		千㎡	40.9	17.5	5.2	5.2
食料品工業				916.7	869.4	408.2	408.2
加工食品				118.1	110.0	28.0	28.0
ハム・ソーセージ	非耐久消費財		t	45.7	54.5	28.0	28.0
アイスクリーム	非耐久消費財		kl	1.0	0.6	-	-
かまぼこ・ちくわ	非耐久消費財		kg	2.5	1.3	-	-
冷凍調理食品	非耐久消費財		t	68.9	53.6	-	-

品目名	財分類	長期 生産物	採用 単位	生産指数 ウェイト	出荷指数 ウェイト	在庫指数 ウェイト	在庫率指数 ウェイト
パン・菓子				449.4	271.9	296.2	296.2
食パン	非耐久消費財		千円	52.8	33.1	-	-
菓子パン	非耐久消費財		千円	131.2	88.9	-	-
チョコレート	非耐久消費財		t	265.4	149.9	296.2	296.2
飲料				254.9	362.8	0.9	0.9
飲用牛乳	非耐久消費財		kl	17.7	31.3	-	-
清涼飲料(除、炭酸飲料)	非耐久消費財		kl	1.4	0.7	0.9	0.9
ノンアルコール飲料	非耐久消費財		l	5.3	8.8	-	-
ビール・発泡酒	非耐久消費財		l	143.8	240.6	-	-
新ジャンルビール	非耐久消費財		l	21.2	35.4	-	-
清酒	非耐久消費財		kl	2.7	1.7	-	-
ウイスキー	非耐久消費財		kl	62.8	44.3	-	-
その他の食料品				89.9	120.7	83.1	83.1
食用油脂	工業用生産財		t	45.4	49.3	53.8	53.8
味そ	非耐久消費財		kg	0.9	0.5	0.3	0.3
しょう油	非耐久消費財		kl	2.5	1.9	-	-
砂糖	工業用生産財		t	28.8	40.5	-	-
小麦粉	工業用生産財		t	12.3	28.5	29.0	29.0
飼料				4.4	4.0	-	-
飼料	その他用生産財		t	4.4	4.0	-	-
その他工業				740.3	676.7	719.4	719.4
繊維工業				236.5	205.6	354.3	354.3
繊維				17.9	13.9	28.4	28.4
綿糸	工業用生産財		t	6.8	4.4	4.5	4.5
毛糸	工業用生産財		t	5.4	5.4	4.8	4.8
合成繊維紡績糸	工業用生産財		t	2.4	2.5	1.7	1.7
炭素繊維	工業用生産財		kg	3.3	1.6	17.4	17.4
織物				51.7	55.4	121.0	121.0
綿・毛織物	工業用生産財		m ²	19.3	29.7	68.4	68.4
合成繊維織物(長繊維)	工業用生産財		m ²	15.3	11.6	45.1	45.1
合成繊維織物(短繊維)	工業用生産財		m ²	10.9	9.6	3.9	3.9
タオル地	工業用生産財		kg	6.2	4.5	3.6	3.6
染色整理				27.0	13.5	10.2	10.2
染色整理(綿・合成繊維織物・ニット生地)	工業用生産財		千m ²	27.0	13.5	10.2	10.2
繊維製品・粗製品				139.9	122.8	194.7	194.7
ニット製繊維製品(下着・補整着・寝着類・靴下)	非耐久消費財		点	112.5	92.3	13.8	13.8
タフテッドカーペット			m ²	17.5	22.7	174.8	174.8
タフテッドカーペット(建設財)	建設財		m ²	10.4	15.9	19.9	19.9
タフテッドカーペット(耐久消費財)	耐久消費財		m ²	7.1	6.8	154.9	154.9
不織布	工業用生産財		kg	7.7	4.1	-	-
合成繊維網	資本財		kg	2.2	3.7	6.1	6.1
木材・木製品工業				33.7	43.3	52.2	52.2
繊維板・パーティクルボード			m ²	33.7	43.3	52.2	52.2
繊維板・パーティクルボード(建設財)	建設財		m ²	27.2	33.5	37.4	37.4
繊維板・パーティクルボード(工業用生産財)	工業用生産財		m ²	6.5	9.8	14.8	14.8
家具工業				137.9	114.7	96.1	96.1
木製家具	耐久消費財		個	54.8	52.9	38.5	38.5
金属製家具			個	60.7	46.0	44.2	44.2
金属製家具(資本財)	資本財		個	59.8	45.5	43.5	43.5
金属製家具(建設財)	建設財		個	0.9	0.5	0.7	0.7
流し台	建設財		個	1.9	0.9	1.8	1.8
ガス台・調理台	建設財		個	0.5	0.1	0.5	0.5
システムキッチン	建設財		セット	20.0	14.8	11.1	11.1
印刷業				134.1	104.6	-	-
平版印刷(オフセット印刷)	その他用生産財		百万円	123.0	94.9	-	-
おう版印刷(グラビア印刷)	その他用生産財		百万円	8.5	6.6	-	-
とっ版印刷(活版印刷)	その他用生産財		百万円	2.6	3.1	-	-

品目名	財分類	長期 生産物	採用 単位	生産指数 ウェイト	出荷指数 ウェイト	在庫指数 ウェイト	在庫率指数 ウェイト
ゴム製品工業				114.6	90.6	92.7	92.7
乗用車用タイヤ			千本	9.2	6.8	11.5	11.5
乗用車用タイヤ(工業用生産財)	工業用生産財		千本	4.4	3.8	8.2	8.2
乗用車用タイヤ(その他用生産財)	その他用生産財		千本	4.8	3.0	3.3	3.3
小型トラック用タイヤ			千本	1.3	0.9	0.7	0.7
小型トラック用タイヤ(工業用生産財)	工業用生産財		千本	0.6	0.5	0.5	0.5
小型トラック用タイヤ(その他用生産財)	その他用生産財		千本	0.7	0.4	0.2	0.2
特殊車両用タイヤ	工業用生産財		本	14.5	12.6	27.6	27.6
ゴムベルト	工業用生産財		新ゴム量t	37.3	23.6	-	-
工業用ゴム製品			新ゴム量t	35.8	36.5	22.1	22.1
工業用ゴム製品(工業用生産財)	工業用生産財		新ゴム量t	32.6	34.9	22.1	22.1
工業用ゴム製品(その他用生産財)	その他用生産財		新ゴム量t	3.2	1.6	-	-
医療・衛生用ゴム製品	非耐久消費財		新ゴム量t	16.5	10.2	30.8	30.8
その他製品工業				83.5	117.9	124.1	124.1
マーキングペン			千本	22.2	39.2	43.2	43.2
マーキングペン(非耐久消費財)	非耐久消費財		千本	1.8	6.1	18.0	18.0
マーキングペン(その他用生産財)	その他用生産財		千本	20.4	33.1	25.2	25.2
クレヨン・パス・水彩絵の具	非耐久消費財		千本	3.8	5.0	77.0	77.0
ステンレス製魔法瓶	非耐久消費財		本	46.8	61.6	-	-
ガラス製魔法瓶	非耐久消費財		本	5.8	6.9	-	-
革靴	非耐久消費財		足	4.9	5.2	3.9	3.9
産業総合				10359.0	10600.9	10000.0	9949.7
電力・ガス事業				359.0	600.9	-	-
電力			千Kwh	165.2	250.0	-	-
ガス			百万kcal	193.8	350.9	-	-
機械工業				3605.5	3130.2	3225.4	3219.0
製造工業(除、長期生産物)				9771.4	9721.2	10000.0	9949.7
化学工業(除、医薬品)				1022.3	844.0	1467.8	1433.7
化学工業(除、無機・有機化学工業、医薬品)				630.7	379.4	949.6	949.6
(旧)はん用・生産用・業務用機械工業				1829.4	1555.7	1258.0	1251.6
最終需要財				5015.7	4755.5	4726.7	4726.7
投資財				2199.9	2200.7	2215.7	2215.7
資本財				1592.1	1469.3	1240.7	1240.7
建設財				607.8	731.4	975.0	975.0
消費財				2815.8	2554.8	2511.0	2511.0
耐久消費財				486.5	632.1	1257.4	1257.4
非耐久消費財				2329.3	1922.7	1253.6	1253.6
生産財				4984.3	5244.5	5273.3	5223.0
工業用生産財				4644.4	4399.1	4618.4	4568.1
その他用生産財				339.9	845.4	654.9	654.9

注1:長期生産物欄「長期」は該当品目を表す。

注2:機械工業は、生産用機械工業+汎用・業務用機械工業+電子部品・デバイス工業+電気・情報通信機械工業+輸送機械工業

注3:(旧)はん用・生産用・業務用機械工業は、生産用機械工業+汎用・業務用機械工業

5 接続指数

(1) 生産指数

製造業	製造														
	鉄鋼	鉄鋼		非鉄金属	金属製品		生産用汎用		業務用汎用		電子部品・デバイス	電気		輸送機械	
		非鉄金属	鉄鋼業		非鉄金属業	機械	機械	機械	機械	機械		機械	情報通信	電気機械	情報通信
工業	工業	工業	工業	工業	工業	工業	工業	工業	工業	工業	工業	工業	工業	工業	工業
接続係数	0.954926	1.045662	1.043478	1.024116	0.978226	0.719199	1.039141	1.069074	0.740102	0.344623	1.501658	1.163670	11.652318	0.801282	-
1998年(平成10年)	123.8	139.4	145.6	120.4	156.1	-	-	-	-	21.5	195.1	187.1	346.1	118.8	-
1999年(平成11年)	121.8	135.8	141.6	118.3	142.4	-	-	-	-	23.6	193.3	181.6	466.1	127.1	-
2000年(平成12年)	120.7	139.9	144.4	125.4	141.9	-	-	-	-	23.1	195.1	182.6	494.1	120.4	-
2001年(平成13年)	111.8	129.7	133.5	116.9	123.2	-	-	-	-	18.5	175.4	159.7	589.6	106.3	-
2002年(平成14年)	105.8	123.0	124.7	115.4	122.9	-	-	-	-	17.4	169.7	155.3	545.3	99.5	-
2003年(平成15年)	104.9	123.3	124.1	118.2	114.9	-	-	-	-	19.6	177.3	162.3	571.0	105.8	-
2004年(平成16年)	109.7	124.1	125.2	118.1	117.6	-	-	-	-	27.9	194.0	172.3	793.5	108.3	-
2005年(平成17年)	110.6	120.5	120.5	117.3	118.5	-	-	-	-	31.6	179.6	155.6	861.1	107.9	-
2006年(平成18年)	109.0	123.6	124.3	118.7	117.7	-	-	-	-	33.0	186.2	159.2	961.3	107.9	-
2007年(平成19年)	109.5	126.0	128.2	117.2	117.1	-	-	-	-	39.6	176.7	146.2	1075.5	106.0	-
2008年(平成20年)	105.0	121.8	125.8	108.9	110.9	95.4	127.0	130.7	88.6	35.6	158.6	127.9	1068.5	101.3	-
2009年(平成21年)	87.5	81.1	80.8	79.9	98.0	61.9	91.2	93.7	68.2	27.9	135.0	103.9	1072.0	76.2	-
2010年(平成22年)	95.5	104.6	104.3	102.4	97.8	71.9	103.9	106.9	74.0	34.5	150.2	116.4	1165.2	80.1	-
2011年(平成23年)	103.8	104.4	106.1	97.4	95.3	85.2	108.5	111.1	83.9	129.9	124.2	114.4	374.0	69.4	-
2012年(平成24年)	99.0	99.9	104.3	86.2	98.9	86.9	104.7	107.1	82.9	85.4	109.3	106.7	134.0	87.1	-
2013年(平成25年)	100.7	101.4	104.7	91.3	102.4	88.6	103.5	104.8	91.3	102.8	105.4	102.7	123.4	92.4	101.2
2014年(平成26年)	101.6	105.4	106.1	103.3	102.1	96.3	108.2	109.1	98.9	105.8	103.2	102.2	109.5	100.0	107.0
2015年(平成27年)	100.0	100.0	100.0	100.0	100.0	100.0	100.0	100.0	100.0	100.0	100.0	100.0	100.0	100.0	100.0
2016年(平成28年)	100.6	98.3	98.2	98.6	96.0	95.4	95.5	95.8	92.5	86.8	94.2	93.9	96.3	104.2	114.7
2017年(平成29年)	103.0	101.0	101.2	100.3	100.2	105.2	101.4	102.1	94.3	105.1	90.3	91.5	82.5	128.5	173.1
2018年(平成30年)	102.9	103.5	103.7	102.6	96.7	111.8	103.4	104.5	92.7	68.4	99.0	88.2	171.3	130.1	175.9

(2) 生産者出荷指数

製造業	製造														
	鉄鋼	鉄鋼		非鉄金属	金属製品		生産用汎用		業務用汎用		電子部品・デバイス	電気		輸送機械	
		非鉄金属	鉄鋼業		非鉄金属業	機械	機械	機械	機械	機械		機械	情報通信	電気機械	情報通信
工業	工業	工業	工業	工業	工業	工業	工業	工業	工業	工業	工業	工業	工業	工業	工業
接続係数	1.031597	1.006920	1.006687	1.004086	0.982369	0.713194	1.084946	1.104310	0.740144	2.325059	1.469531	1.136888	8.915789	0.853211	-
1998年(平成10年)	125.9	121.8	127.4	110.4	158.8	-	-	-	-	148.8	177.7	170.5	131.1	160.0	-
1999年(平成11年)	124.6	119.8	123.8	111.7	144.4	-	-	-	-	163.2	175.0	166.0	187.2	178.2	-
2000年(平成12年)	123.8	122.9	124.4	119.7	140.9	-	-	-	-	160.9	181.5	172.4	185.4	173.7	-
2001年(平成13年)	115.3	115.4	117.1	111.9	123.3	-	-	-	-	125.8	166.4	155.8	234.5	155.8	-
2002年(平成14年)	111.2	111.1	111.1	110.5	125.9	-	-	-	-	124.4	162.5	151.8	240.7	149.2	-
2003年(平成15年)	110.9	113.0	111.9	114.8	114.2	-	-	-	-	138.6	184.4	168.9	368.2	143.0	-
2004年(平成16年)	116.5	114.0	114.6	112.6	114.5	-	-	-	-	189.0	196.8	176.6	495.7	142.1	-
2005年(平成17年)	120.0	114.0	115.2	111.4	116.9	-	-	-	-	212.0	200.2	176.0	609.8	135.9	-
2006年(平成18年)	119.6	116.7	119.0	111.9	114.5	-	-	-	-	219.5	205.0	179.4	646.4	135.9	-
2007年(平成19年)	121.6	118.0	122.5	108.8	115.0	-	-	-	-	262.7	206.6	176.3	782.8	131.1	-
2008年(平成20年)	116.6	117.6	122.4	107.8	111.7	95.0	128.9	131.1	90.1	240.9	168.4	138.7	780.1	123.8	-
2009年(平成21年)	94.4	78.2	77.1	80.3	98.8	56.3	96.0	97.4	70.2	176.9	139.2	110.6	761.4	84.4	-
2010年(平成22年)	103.2	100.7	100.7	100.4	98.2	71.3	108.5	110.4	74.0	232.5	147.0	113.7	891.6	85.3	-
2011年(平成23年)	102.5	100.7	102.3	97.3	97.2	87.5	109.9	111.4	82.8	173.7	160.8	116.0	1217.0	67.6	-
2012年(平成24年)	100.8	97.0	99.7	91.3	98.7	87.9	105.7	106.9	83.4	152.3	119.3	112.3	151.6	81.1	-
2013年(平成25年)	100.5	99.8	102.7	94.2	99.9	91.9	103.0	103.8	91.7	115.9	110.8	105.4	140.9	91.6	99.9
2014年(平成26年)	102.0	103.8	103.8	103.8	100.1	98.2	107.2	107.7	101.0	106.1	109.0	107.4	118.0	101.2	110.1
2015年(平成27年)	100.0	100.0	100.0	100.0	100.0	100.0	100.0	100.0	100.0	100.0	100.0	100.0	100.0	100.0	100.0
2016年(平成28年)	101.6	96.3	97.0	95.0	99.2	97.6	96.7	96.9	94.9	108.6	88.6	88.4	89.9	110.5	134.1
2017年(平成29年)	104.8	97.9	99.8	94.0	103.0	108.3	99.9	100.0	98.5	117.8	82.0	84.0	70.5	152.0	239.5
2018年(平成30年)	104.7	100.0	102.5	95.1	99.4	113.9	104.0	104.8	93.9	107.9	84.8	82.1	100.2	156.4	241.6

2015年=100

輸送機械 工業 (除自動車 工業)	窯業・化学		無機・化学		石油・プラスチック		パルプ・	食料品	その他	織	木材・家具		印刷業	ゴム製品	その他製品
	土石製品		有機化学	工業 (除無機・ 有機化学工業)	石炭製品	製品	紙加工品				木製品				
工業	工業	工業	工業	工業	工業	工業	工業	工業	工業	工業	工業	工業	工業	工業	工業
-	0.818381	1.037928	-	-	1.096591	0.964061	1.061089	0.994645	1.305970	1.754681	0.909731	0.869729	1.326785	1.160699	0.867038
-	67.9	135.4	-	-	104.6	119.7	159.8	114.6	230.6	535.5	158.4	222.7	-	135.1	136.0
-	61.2	142.4	-	-	104.4	120.4	164.4	117.3	214.7	494.8	178.1	188.5	-	121.9	124.5
-	64.9	138.4	-	-	106.7	120.1	161.7	118.6	203.1	436.4	170.3	202.7	-	120.7	105.4
-	55.5	139.7	-	-	106.0	99.0	134.8	115.2	184.8	381.5	149.1	195.7	-	114.9	92.3
-	52.2	130.9	-	-	91.0	97.6	126.3	107.3	162.9	323.9	125.0	171.2	-	105.2	82.5
-	50.4	122.2	-	-	104.5	99.6	129.6	104.8	162.2	310.9	116.7	156.0	144.8	118.3	81.2
-	51.3	125.5	-	-	111.4	104.5	125.6	107.2	148.9	253.6	115.3	155.7	134.4	103.9	83.3
-	53.8	126.4	-	-	112.1	108.8	126.2	106.8	144.2	208.5	103.6	150.5	134.4	115.4	84.6
-	56.1	111.7	-	-	106.7	106.0	129.2	102.5	146.3	200.7	108.3	151.9	133.1	130.6	84.5
-	51.3	110.6	-	-	103.7	106.0	123.7	101.8	147.2	193.7	106.0	141.9	135.3	139.4	95.5
-	53.1	107.6	-	-	108.5	100.5	118.8	99.3	140.4	186.7	99.7	118.5	134.0	127.8	91.2
-	49.0	99.1	-	-	101.9	91.5	104.8	99.1	130.1	180.2	89.3	83.9	136.5	102.8	79.6
-	81.8	103.8	-	-	109.7	96.4	106.1	99.5	130.6	175.5	91.0	87.0	132.7	116.1	86.7
-	91.2	104.5	-	-	101.5	97.3	108.3	102.6	121.5	172.8	90.5	101.2	113.4	108.5	87.7
-	81.4	103.5	-	-	115.9	93.4	105.6	99.7	121.7	165.8	91.3	101.0	120.5	92.9	90.4
88.8	101.6	100.2	88.4	103.1	101.9	95.1	107.0	100.7	116.8	154.2	X	98.5	108.4	X	91.9
97.1	105.5	99.5	88.1	102.3	106.7	97.2	103.9	99.8	105.3	126.9	X	102.8	82.0	X	94.8
100.0	100.0	100.0	100.0	100.0	100.0	100.0	100.0	100.0	100.0	100.0	X	100.0	100.0	X	100.0
100.0	103.5	109.0	97.9	111.8	118.5	102.4	100.2	103.0	99.4	100.6	X	100.8	92.8	X	99.7
110.6	107.9	102.9	102.8	102.9	105.0	104.4	102.6	103.0	99.2	100.7	X	99.3	89.9	X	98.6
111.6	102.2	104.5	91.3	107.8	104.5	99.1	94.9	99.4	95.0	92.6	X	99.7	88.8	X	96.7

2015年=100

輸送機械 工業 (除自動車 工業)	窯業・化学		無機・化学		石油・プラスチック		パルプ・	食料品	その他	織	木材・家具		印刷業	ゴム製品	その他製品
	土石製品		有機化学	工業 (除無機・ 有機化学工業)	石炭製品	製品	紙加工品				木製品				
工業	工業	工業	工業	工業	工業	工業	工業	工業	工業	工業	工業	工業	工業	工業	工業
-	0.809639	1.039007	-	-	1.003355	0.971602	1.080354	0.975791	1.236504	1.710597	0.992872	0.910149	1.320983	1.117991	0.779587
-	65.0	128.5	-	-	101.8	113.7	173.8	106.2	212.2	542.9	179.2	194.6	-	118.5	107.8
-	59.1	134.4	-	-	100.2	112.3	179.9	108.4	194.1	486.8	204.0	154.0	-	109.6	97.6
-	63.2	132.0	-	-	100.6	109.3	173.8	108.9	186.3	441.3	198.5	163.6	-	106.1	88.3
-	54.7	131.5	-	-	101.0	91.6	138.8	108.3	167.4	366.9	169.2	158.6	-	102.3	78.3
-	51.6	125.1	-	-	104.3	91.1	126.2	102.5	151.8	298.3	140.7	150.4	-	103.1	73.1
-	53.0	121.5	-	-	101.0	98.3	139.7	112.1	147.4	276.4	134.5	138.3	144.0	112.7	70.5
-	53.8	125.6	-	-	107.4	106.5	135.9	113.4	135.1	237.3	131.6	133.3	133.7	96.5	72.9
-	53.8	126.7	-	-	108.9	112.2	135.5	109.3	132.4	203.9	117.5	132.7	133.7	103.3	75.5
-	56.8	115.7	-	-	106.5	113.9	138.7	103.9	137.9	198.9	124.0	139.2	132.4	121.3	74.5
-	53.2	115.1	-	-	99.9	115.1	130.1	102.8	137.7	193.3	118.1	130.4	134.6	124.3	85.6
-	54.4	110.0	-	-	101.6	107.4	122.6	100.3	135.1	180.5	111.4	133.2	133.4	116.7	84.7
-	49.1	99.8	-	-	97.9	96.6	107.5	98.8	124.8	176.7	94.6	96.4	135.9	96.4	72.6
-	81.0	103.9	-	-	100.3	97.2	108.0	97.6	123.7	171.1	99.3	91.0	132.1	111.8	78.0
-	89.4	101.1	-	-	99.1	98.7	111.0	103.5	114.3	163.9	97.4	98.1	112.9	106.2	77.4
-	81.0	99.5	-	-	107.6	95.5	106.8	101.2	115.5	157.4	92.1	97.0	119.8	98.2	79.7
88.2	104.2	96.3	89.7	99.8	100.6	97.6	107.9	102.4	112.9	149.1	X	98.9	107.9	X	85.8
97.6	105.8	96.7	88.9	100.9	104.6	97.2	103.4	100.6	103.7	124.4	X	104.0	81.6	X	93.2
100.0	100.0	100.0	100.0	100.0	100.0	100.0	100.0	100.0	100.0	100.0	X	100.0	100.0	X	100.0
101.0	104.8	106.9	100.0	110.5	113.2	101.6	101.2	103.8	99.5	102.7	X	100.9	92.3	X	97.9
116.8	108.2	103.4	106.2	101.9	104.5	105.6	104.1	103.2	100.4	104.4	X	99.6	89.6	X	98.9
122.1	99.9	102.7	94.3	107.1	104.3	101.1	94.6	99.2	95.9	95.2	X	101.5	88.4	X	96.8

(3) 生産者製品在庫指数

	製 造												
	工業	鉄 鋼		非鉄金属	金属製品			汎 用			電 気		輸送機械
		鉄鋼業	鉄鋼業		工業	工業	工業	業務用	業務用	業務用	情報通信	情報通信	
接統係数	0.930032	0.942333	0.958804	0.845850	0.978294	0.807363	0.917015	0.921607	0.756852	-	-	-	1.227192
1998年(平成10年)	145.1	143.0	138.5	164.3	128.9	-	-	-	-	-	-	-	317.1
1999年(平成11年)	136.3	129.8	125.1	151.5	119.2	-	-	-	-	-	-	-	291.3
2000年(平成12年)	126.5	128.2	126.2	136.6	119.3	-	-	-	-	-	-	-	229.0
2001年(平成13年)	132.0	136.8	135.0	144.4	117.9	-	-	-	-	-	-	-	205.1
2002年(平成14年)	114.3	117.7	116.6	121.5	107.0	-	-	-	-	-	-	-	184.8
2003年(平成15年)	113.7	112.1	113.2	104.9	99.7	-	-	-	-	-	-	-	150.6
2004年(平成16年)	107.1	110.5	112.8	97.9	94.6	-	-	-	-	-	-	-	176.5
2005年(平成17年)	106.6	106.7	109.4	91.6	92.3	-	-	-	-	-	-	-	202.6
2006年(平成18年)	103.4	103.4	105.9	89.5	87.1	-	-	-	-	-	-	-	209.4
2007年(平成19年)	104.2	99.8	102.3	85.7	84.0	-	-	-	-	-	-	-	220.3
2008年(平成20年)	108.0	103.6	106.4	87.8	100.1	105.3	109.2	110.0	83.1	-	-	-	208.5
2009年(平成21年)	102.2	98.9	103.3	75.0	100.6	88.7	123.0	124.8	74.3	-	-	-	175.0
2010年(平成22年)	93.0	94.2	95.9	84.6	97.8	80.7	91.7	92.2	75.7	-	-	-	122.7
2011年(平成23年)	98.3	98.9	99.2	96.3	94.6	71.9	104.7	104.6	101.9	-	-	-	98.9
2012年(平成24年)	98.5	97.1	98.3	89.4	86.9	75.7	102.8	103.0	92.0	-	-	-	102.7
2013年(平成25年)	96.6	96.2	97.3	89.9	89.2	69.7	95.9	96.0	93.8	103.0	103.1	102.4	86.1
2014年(平成26年)	95.9	99.0	99.7	94.7	92.6	71.5	100.6	102.1	70.7	98.0	97.9	99.7	73.9
2015年(平成27年)	100.0	100.0	100.0	100.0	100.0	100.0	100.0	100.0	100.0	100.0	100.0	100.0	100.0
2016年(平成28年)	94.0	95.0	93.9	101.9	108.3	80.3	91.2	88.0	152.1	100.9	100.8	101.3	31.9
2017年(平成29年)	91.3	94.5	94.6	94.1	111.1	56.5	90.0	86.0	166.6	90.8	92.2	74.3	33.5
2018年(平成30年)	92.5	98.2	99.1	92.7	109.4	52.0	98.9	94.0	192.5	90.5	X	X	33.2

(4) 参考

	生 産 指 数							生 産 者 出 荷 指 数					
	産 業	電 力	機 械	製 造	化 学	化 学	(旧)	産 業	電 力	機 械	製 造	化 学	化 学
接統係数	0.951040	0.877332	0.813260	-	-	-	0.847784	1.017741	0.900927	1.046478	-	-	-
1998年(平成10年)	120.0	77.6	93.4	-	-	-	-	121.9	88.0	112.4	-	-	-
1999年(平成11年)	118.6	82.7	92.5	-	-	-	-	121.3	93.2	114.5	-	-	-
2000年(平成12年)	117.6	83.3	92.5	-	-	-	-	120.6	94.9	115.1	-	-	-
2001年(平成13年)	109.4	78.8	85.9	-	-	-	-	112.7	91.0	108.1	-	-	-
2002年(平成14年)	103.9	73.7	82.2	-	-	-	-	108.6	86.2	105.0	-	-	-
2003年(平成15年)	103.0	68.3	84.8	-	-	-	-	107.5	73.1	106.8	-	-	-
2004年(平成16年)	107.8	75.6	95.4	-	-	-	-	113.2	79.6	120.6	-	-	-
2005年(平成17年)	108.5	74.7	98.2	-	-	-	-	116.2	79.6	130.0	-	-	-
2006年(平成18年)	106.9	72.4	100.6	-	-	-	-	115.8	78.2	133.3	-	-	-
2007年(平成19年)	107.8	82.8	102.9	-	-	-	-	118.3	87.0	141.2	-	-	-
2008年(平成20年)	104.1	86.5	96.9	-	-	-	108.1	114.0	90.0	129.8	-	-	-
2009年(平成21年)	87.0	77.9	72.0	-	-	-	73.7	93.0	81.3	91.4	-	-	-
2010年(平成22年)	95.1	87.7	81.3	-	-	-	84.8	101.8	90.1	104.6	-	-	-
2011年(平成23年)	103.4	95.0	103.1	-	-	-	94.6	101.8	96.7	105.2	-	-	-
2012年(平成24年)	99.4	108.1	93.0	-	-	-	94.2	101.3	108.2	99.7	-	-	-
2013年(平成25年)	100.8	103.9	97.5	101.0	96.3	101.2	94.5	100.7	104.0	99.4	101.0	91.6	94.0
2014年(平成26年)	101.7	103.4	101.7	101.8	96.9	102.3	101.0	102.1	103.4	103.6	102.2	93.5	99.1
2015年(平成27年)	100.0	100.0	100.0	100.0	100.0	100.0	100.0	100.0	100.0	100.0	100.0	100.0	100.0
2016年(平成28年)	100.4	95.7	96.0	100.8	98.9	99.5	95.4	101.3	96.3	98.3	101.8	99.4	98.7
2017年(平成29年)	102.7	95.5	104.4	102.7	97.7	94.5	103.7	104.3	96.7	110.0	104.2	100.5	93.6
2018年(平成30年)	102.5	91.1	106.9	102.7	95.4	97.9	108.5	104.0	92.2	114.0	104.2	96.1	98.2

自動車		輸送機械		窯業・化学		石油・プラスチック		パルプ・紙		食料品		その他		繊維		木材		家具		ゴム製品		その他製品	
工業		工業		工業		工業		工業		工業		工業		工業		工業		工業		工業		工業	
-		-		-		-		-		-		-		-		-		-		-		-	
-	-	0.796164	0.957299	-	-	1.229281	0.872611	0.893686	0.962215	0.987500	1.006108	1.384751	1.015413	0.773472	0.930429	-	-	-	-	-	-	-	-
-	-	79.0	125.3	-	-	91.8	140.9	238.1	171.2	222.2	255.5	182.4	343.4	33.3	148.7	-	-	-	-	-	-	-	-
-	-	61.9	121.1	-	-	93.5	138.1	206.8	169.9	192.2	216.0	190.8	305.1	32.1	145.2	-	-	-	-	-	-	-	-
-	-	66.9	125.1	-	-	86.0	118.9	195.4	177.1	185.4	208.1	137.0	322.0	36.0	138.8	-	-	-	-	-	-	-	-
-	-	74.8	135.4	-	-	97.5	111.2	137.0	181.9	185.9	204.8	117.1	342.1	62.3	131.2	-	-	-	-	-	-	-	-
-	-	66.2	125.9	-	-	86.0	104.3	106.3	185.9	165.6	179.0	105.5	297.8	64.5	120.8	-	-	-	-	-	-	-	-
-	-	67.8	113.0	-	-	109.2	102.4	111.6	190.5	157.9	176.2	125.5	240.3	45.9	109.8	-	-	-	-	-	-	-	-
-	-	63.1	107.0	-	-	114.7	102.0	94.8	206.5	144.7	157.2	112.7	229.3	50.4	103.1	-	-	-	-	-	-	-	-
-	-	72.6	112.3	-	-	120.3	121.4	97.5	183.9	132.8	142.1	117.7	221.8	45.6	98.3	-	-	-	-	-	-	-	-
-	-	64.0	105.2	-	-	114.6	120.2	103.0	123.5	124.1	120.4	121.9	228.2	66.4	96.9	-	-	-	-	-	-	-	-
-	-	71.4	111.5	-	-	115.7	113.3	95.6	113.8	119.9	114.6	112.2	213.5	71.8	93.3	-	-	-	-	-	-	-	-
-	-	76.9	110.2	-	-	123.9	108.7	95.3	118.7	119.2	115.9	114.7	198.7	76.6	91.1	-	-	-	-	-	-	-	-
-	-	82.9	99.6	-	-	113.8	90.5	97.0	108.5	106.7	109.4	128.0	129.1	68.5	95.6	-	-	-	-	-	-	-	-
-	-	79.6	95.7	-	-	122.9	87.3	89.4	96.2	98.8	100.6	138.5	101.5	77.3	93.0	-	-	-	-	-	-	-	-
-	-	87.0	100.2	-	-	123.2	97.0	96.9	85.3	104.1	102.7	127.1	120.2	95.1	95.1	-	-	-	-	-	-	-	-
-	-	98.0	106.8	-	-	112.1	97.6	96.7	84.7	101.6	99.5	103.7	110.5	100.9	106.2	-	-	-	-	-	-	-	-
82.0	111.9	101.6	104.9	102.3	106.3	108.7	104.8	96.1	86.7	96.6	95.5	X	109.1	X	93.0	-	-	-	-	-	-	-	-
68.8	107.2	98.5	102.4	102.7	102.2	105.2	95.0	95.3	90.7	98.6	96.6	X	112.3	X	99.4	-	-	-	-	-	-	-	-
100.0	100.0	100.0	100.0	100.0	100.0	100.0	100.0	100.0	100.0	100.0	100.0	X	100.0	X	100.0	-	-	-	-	-	-	-	-
17.9	122.0	96.2	101.1	96.5	103.6	101.9	96.6	98.9	105.4	98.5	97.3	X	101.6	X	99.1	-	-	-	-	-	-	-	-
19.3	124.7	97.1	101.2	102.4	100.6	95.7	89.5	99.7	103.0	98.6	98.3	X	98.0	X	99.7	-	-	-	-	-	-	-	-
X	X	123.9	103.1	103.0	103.2	90.8	89.8	80.8	106.2	97.2	96.0	X	98.9	X	103.4	-	-	-	-	-	-	-	-

生産者製品在庫指数						
(旧)	産業	機械	製造	化学	化学	(旧)
はん用・			工業	工業	工業	はん用・
生産用・			(除.長期	(除.医薬	(除.無機・有機化	生産用・
業務用			生産物)	品)	学工業、医	業務用
機械					薬品)	機械
工業	総合	工業				工業
0.854101	0.930032	0.910343	-	-	-	0.915885
-	145.1	156.3	-	-	-	-
-	136.3	152.1	-	-	-	-
-	126.5	127.0	-	-	-	-
-	132.0	137.2	-	-	-	-
-	114.3	109.6	-	-	-	-
-	113.7	115.9	-	-	-	-
-	107.1	104.4	-	-	-	-
-	106.6	101.7	-	-	-	-
-	103.4	104.9	-	-	-	-
-	104.2	109.1	-	-	-	-
108.3	108.0	112.1	-	-	-	115.1
71.1	102.2	110.3	-	-	-	109.9
85.4	93.0	91.0	-	-	-	91.6
96.6	98.3	99.0	-	-	-	91.1
95.4	98.5	99.4	-	-	-	93.0
96.4	96.6	93.7	96.6	104.9	106.3	87.8
101.8	95.9	90.7	95.9	102.4	102.2	91.6
100.0	100.0	100.0	100.0	100.0	100.0	100.0
97.3	94.0	82.1	94.0	101.1	103.6	87.8
104.9	91.3	75.1	91.3	101.2	100.6	79.7
109.9	92.5	76.7	92.5	103.1	103.2	84.4

「経済産業省生産動態統計調査」に ご回答をお願いします



我が国の鉱工業における月々の生産の動向を明らかにするため、経済産業省生産動態統計調査を毎月実施しています。

調査対象

経済産業省生産動態統計調査規則に定める範囲に属する鉱産物及び工業品を生産（加工を含む）する事業所又は企業を対象にしています。大阪府では、機械関連製品、繊維関連製品及び雑貨関連製品を生産する一定従業者規模以上の約310の事業所が対象になります。

調査方法

対象事業所に郵送で調査票を配付・回収します。
（一部の事業所については調査員が調査票を回収します。
オンラインによる提出も可能です）

調査内容

生産高・出荷高・在庫高など（品目によっては、原材料・燃料及び電力・従事者数・設備など）

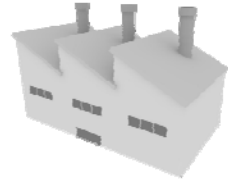

「商業動態統計調査」に ご回答をお願いします



我が国の商業を営む事業所における月々の事業活動の動向を明らかにするため、商業動態統計調査を毎月実施しています。



調査対象

全国の商業を営む卸売・小売事業所から経済産業大臣が指定した事業所及び指定した地域に所在する事業所で、大阪府では約1,200の事業所が対象になります。

調査方法

大阪府から任命を受けた統計調査員が事業所を訪問し、調査票を配付・回収します。（郵送やオンラインによる提出も可能です）

調査内容

商品販売額・従業者数など

提出された調査票情報は「統計法」によって厳しく管理され、統計作成の目的以外に使用することはありません。また、調査内容を他に漏らすこともありませんので、安心して記入をしていただきますようお願いいたします。

調査結果は、経済産業省で公表され、景気動向を把握するための有効な指標として各方面で広く活用されています。

調査に関する詳しい内容は…

[生産動態](#)

または

[商業動態](#)

で

[検索](#)

〔お問い合わせ先〕大阪府総務部統計課 商工業動態グループ

06 - 6210 - 9209