

大阪の工業動向

大阪府工業指数 年報

平成24年【確報】

大阪府総務部統計課

目 次

利用上の注意	1
平成 24 年の工業動向	
1 概況	2
2 業種別動向	4
3 特殊分類別動向	10
4 全国・近畿との比較	12
統 計 表	
1 中分類業種別指数	
(1) 生産指数	13
(2) 生産者出荷指数	15
(3) 生産者製品在庫指数	17
(4) 生産者製品在庫率指数	19
2 細分類業種別指数	
(1) 生産指数	21
(2) 生産者出荷指数	28
(3) 生産者製品在庫指数	35
(4) 生産者製品在庫率指数	42
3 特殊分類別指数	
(1) 生産指数	49
(2) 生産者出荷指数	50
(3) 生産者製品在庫指数	51
(4) 生産者製品在庫率指数	52
参考資料	
1 大阪府工業指数について	53
2 業種別・特殊分類別採用品目数	60
3 業種別・特殊分類別ウェイト	62
4 品目別ウェイト一覧	64
5 接続指数	73

利用上の注意

- 1 指数値の基準年及びウェイトの算定年は、平成22年（西暦2010年）です。
- 2 本文中で使用している指数値は原指数であり、前年比についても原指数を使用して計算しております。
- 3 本文、表中にて使用している「前年比」は前年増減率を意味します。
- 4 本文中及び統計表の各年、四半期の指数値は「年平均」「四半期平均」の数値を使用しています。
- 5 「四半期」とは、1～3月を第1四半期として、以後3か月ごとに区分したものをいいます。表及びグラフにおける四半期の数値については、季節調整済指数を用いております。

なお、表及びグラフでの四半期の表記は次のとおりです。

（例）平成24年第1四半期 「H24. 1」

- 6 指数の基準年次を平成17年から平成22年に改定するとともに平成24年の年間補正を実施したため、公表済みの年速報の指数値から変更されていません。
- 7 本文中及び統計表で用いている符号については次のとおりです。

「 - 」 負数であることを示す。
「 - 」 該当数値がないことを示す。
「 X 」 秘匿に該当することを示す。

本書についてのお問い合わせは下記へお願いします。

大阪府総務部統計課 工業・動態グループ
工業指数担当
TEL: 06 (6210) 9209 (ダイヤル)

平成24年の工業動向

1 概況

(1) 生産指数 ... 前年比は3年ぶりの低下

生産指数は、103.7で、前年比4.6%の低下となった。

業種別（寄与度順）にみると、電子部品・デバイス工業（前年比34.2%）、電気機械工業（同6.7%）など12業種が低下し、輸送機械工業（同25.5%）、金属製品工業（同3.8%）など4業種が上昇した。

品目別にみると、「液晶素子」「薄型テレビ」が低下に、「シャシー・車体部品」「橋りょう」が上昇に寄与した。

(2) 出荷指数 ... 前年比は2年連続の低下

出荷指数は、97.7で、前年比1.7%の低下となった。

業種別（寄与度順）にみると、情報通信機械工業（前年比87.5%）、電子部品・デバイス工業（同12.3%）など12業種が低下し、石油・石炭製品工業（同8.5%）、輸送機械工業（同20.1%）など4業種が上昇した。

品目別にみると、「薄型テレビ」「電子回路基板」が低下に、「シャシー・車体部品」「橋りょう」が上昇に寄与した。

(3) 在庫指数 ... 前年比は2年連続の上昇

在庫指数は、105.9で、前年比0.2%の上昇となった。

業種別（寄与度順）にみると、化学工業（前年比6.6%）、はん用・生産用・業務用機械工業（同2.0%）など5業種が上昇し、金属製品工業（同8.2%）、石油・石炭製品工業（同9.0%）など9業種が低下した。

品目別にみると、「ポリプロピレン」「研削盤」が上昇に、「飲料用アルミニウム缶」「冷凍・冷蔵ユニット（輸送機械用を除く）」が低下に寄与した。

第1表 年工業指数の推移

（製造工業：平成22年 = 100）

	生産		出荷		在庫		在庫率	
	指数	前年比 (%)	指数	前年比 (%)	指数	前年比 (%)	指数	前年比 (%)
平成20年	110.0	7.0	113.0	5.4	116.1	1.4	103.4	9.7
21年	91.6	16.7	91.5	19.0	109.9	5.3	131.8	27.5
22年	100.0	9.2	100.0	9.3	100.0	9.0	100.0	24.1
23年	108.7	8.7	99.4	0.6	105.7	5.7	111.5	11.5
24年	103.7	4.6	97.7	1.7	105.9	0.2	107.7	3.4

第1図 工業指数(生産・出荷・在庫)の推移

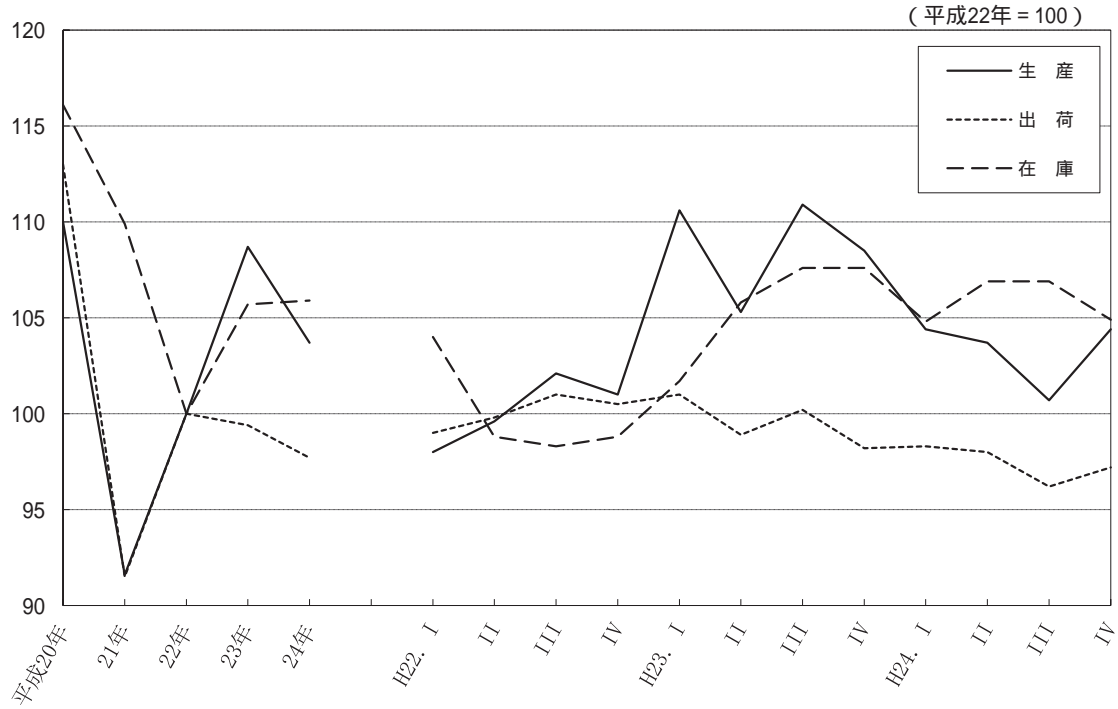

第2表 工業指数(生産・出荷・在庫)の推移

(平成22年 = 100)

区分	年 四半期	22			23				24			
		22	23	24	I	II	III	IV	I	II	III	IV
生産		100.0	108.7	103.7	110.6	105.3	110.9	108.5	104.4	103.7	100.7	104.4
(前期比)		-	-	-	9.5	4.8	5.3	2.2	3.8	0.7	2.9	3.7
(前年(同期)比)		9.2	8.7	4.6	13.5	5.9	8.6	7.0	4.9	1.3	9.1	2.9
出荷		100.0	99.4	97.7	101.0	98.9	100.2	98.2	98.3	98.0	96.2	97.2
(前期比)		-	-	-	0.5	2.1	1.3	2.0	0.1	0.3	1.8	1.0
(前年(同期)比)		9.3	0.6	1.7	2.1	0.9	0.9	2.7	1.4	0.8	4.0	0.5
在庫		100.0	105.7	105.9	101.7	105.8	107.6	107.6	104.8	106.9	106.9	104.9
(前期比)		-	-	-	2.9	4.0	1.7	0.0	2.6	2.0	0.0	1.9
(前年(同期)比)		9.0	5.7	0.2	2.5	7.0	9.7	9.0	2.9	1.1	0.5	2.6

(注)前期比は季節調整済指数、前年(同期)比は原指数による数値。

2 業種別動向

第3-1表 業種別動向(生産)

(平成22年=100)

業 種	指 数	前年比 %	寄 与 度 %	上昇又は低下に寄与した主な品目	
				上 昇	低 下
製 造 工 業	103.7	▲ 4.6			
鉄 鋼	100.0	▲ 1.7	▲ 0.093	鋳鉄管、小形棒鋼	特殊鋼冷間仕上鋼材、鍛鋼品
非 鉄 金 属	84.2	▲ 11.5	▲ 0.238	通信用光ファイバ製品、電力 用電線・ケーブル	アルミニウムはく、アルミニウ ム板製品
金 属 製 品	101.1	3.8	0.268	橋りょう、作業工具	飲料用アルミニウム缶、食缶
ほろ用・生産用・業務用 機 械	111.1	▲ 0.4	▲ 0.074	鍛造用金型、超硬工具	軸受、工業用ミシン
電 気 機 械	91.7	▲ 6.7	▲ 0.416	電気計器、開閉制御装置	蛍光灯器具、セパレート形エ アコン
情 報 通 信 機 械	11.5	▲ 64.2	▲ 0.401	陸上移動通信装置(携帯電話、 公衆用PHS端末を除く)	薄型テレビ
電 子 部 品 ・ テ ー ハ イ ス	247.9	▲ 34.2	▲ 4.080	固定コンデンサ	液晶素子
輸 送 機 械	108.7	25.5	1.123	シャシー・車体部品、小型乗用車	鉄道車両、軽乗用車
窯 業 ・ 土 石 製 品	99.5	▲ 10.8	▲ 0.293	ほうろう鉄器、せっこうボード	無アルカリガラス基板、ファイ ンセラミックス(機能材)
化 学	99.7	▲ 1.0	▲ 0.222	医薬品、合成アセトン	分解ガソリン、合成洗剤
石 油 ・ 石 炭 製 品	105.7	14.1	0.142	ガソリン、軽油	A重油、アスファルト
プ ラ ス チ ッ ク 製 品	96.9	▲ 4.0	▲ 0.210	プラスチック製輸送機械用部 品、プラスチック製パイプ	プラスチック製容器(中空成 形)、プラスチック製フィルム・ シート
ハ ー ル フ ° ・ 紙 ・ 紙 加 工 品	99.5	▲ 2.5	▲ 0.019	新聞巻取紙	段ボール原紙
織 維	94.5	▲ 4.1	▲ 0.063	ニット製靴下、ニット製下着・補 整着・寝着類	不織布、綿織物
食 料 品	100.2	▲ 2.9	▲ 0.128	ビール・発泡酒、冷凍調理食 品	ウイスキー、チョコレート
そ の 他	93.0	1.2	0.091	平版印刷(オフセット印刷)、シ ステムキッチン	ゴムベルト、自動車用タイヤ

(注) 寄与度の合計と製造工業の増減率は、四捨五入の関係で一致しないことがあります。

第3-2表 業種別動向(出荷)

(平成22年=100)

業 種	指 数	前年比 %	寄 与 度 %	上昇又は低下に寄与した主な品目	
				上 昇	低 下
製 造 工 業	97.7	▲ 1.7			
鉄 鋼	99.0	▲ 2.6	▲ 0.223	小形棒鋼、軌条	特殊鋼冷間仕上鋼材、普通鋼線材
非 鉄 金 属	90.9	▲ 6.2	▲ 0.262	電力用電線・ケーブル、通信用光ファイバ製品	アルミニウムはく、伸銅製品
金 属 製 品	100.5	1.6	0.110	橋りょう、ボルト・ナット	飲料用アルミニウム缶、食缶
はん用・生産用・業務用機械	111.7	▲ 1.2	▲ 0.215	ショベル系掘削機械、鍛造用金型	ブルドーザ、軸受
電 気 機 械	98.8	▲ 3.1	▲ 0.173	開閉制御装置、電気計器	蛍光灯器具、一般用白熱灯器具
情 報 通 信 機 械	17.0	▲ 87.5	▲ 1.772	陸上移動通信装置(携帯電話、公衆用PHS端末を除く)	薄型テレビ
電子部品・デバイス	65.5	▲ 12.3	▲ 0.466	固定コンデンサ	電子回路基板
輸 送 機 械	95.1	20.1	0.936	シャシー・車体部品、小型乗用車	軽乗用車、鉄道車両
窯 業 ・ 土 石 製 品	100.0	▲ 9.4	▲ 0.177	ほうろろ鉄器、空洞コンクリートブロック	無アルカリガラス基板、ファインセラミックス(機能材)
化 学	95.8	▲ 1.5	▲ 0.240	医薬品、フェノール	プロピレン、エチレン
石 油 ・ 石 炭 製 品	107.2	8.5	0.981	軽油、ガソリン	液化石油ガス、A重油
プ ラ ス チ ッ ク 製 品	98.3	▲ 3.2	▲ 0.153	プラスチック製輸送機械用部品、プラスチック製パイプ	プラスチック製容器(中空成形)、プラスチック製フィルム・シート
ハ ー ル フ 紙 ・ 紙 加 工 品	98.9	▲ 3.7	▲ 0.030	新聞巻取紙	段ボールシート
織 維	92.0	▲ 4.0	▲ 0.052	ニット製靴下、毛糸	綿織物、不織布
食 料 品	103.7	▲ 2.3	▲ 0.102	ビール・発泡酒、冷凍調理食品	ウイスキー、飲用牛乳
そ の 他	93.7	2.2	0.142	平版印刷(オフセット印刷)、システムキッチン	ゴムベルト、自動車用タイヤ

(注) 寄与度の合計と製造工業の増減率は、四捨五入の関係で一致しないことがあります。

第3-3表 業種別動向(在庫)

(平成22年=100)

業 種	指 数	前年比 %	寄 与 度 %	上昇又は低下に寄与した主な品目	
				上 昇	低 下
製 造 工 業	105.9	0.2			
鉄 鋼	102.5	▲ 1.0	▲ 0.132	小形棒鋼、鋳鉄管	鋼半製品、特殊鋼冷間仕上鋼材
非 鉄 金 属	105.7	▲ 7.1	▲ 0.186	銅電線、アルミニウム押出製品	伸銅製品、電力用電線・ケーブル
金 属 製 品	88.8	▲ 8.2	▲ 0.625	鋼索、18リットル缶	飲料用アルミニウム缶、作業工具
はん用・生産用・業務用機械	101.5	2.0	0.386	研削盤、はん用内燃機関	冷凍・冷蔵ユニット(輸送機械用を除く)、特殊鋼切削工具
(旧)電気機械	126.6	▲ 2.0	▲ 0.283	セパレート形エアコン、電子レンジ	一般用白熱灯器具、蛍光灯器具
輸 送 機 械	83.7	3.8	0.049	電動アシスト自転車	軽乗用車
窯業・土石製品	123.1	12.6	0.210	無アルカリガラス基板、ファインセラミックス(機能材)	ファインセラミックス(一般構造材)、研削砥石
化 学	111.6	6.6	1.279	ポリプロピレン、ポリビニルアルコール	ビスフェノールA、塩化ビニル樹脂
石 油 ・ 石 炭 製 品	91.2	▲ 9.0	▲ 0.310	ガソリン	軽油
プ ラ ス チ ッ ク 製 品	111.8	0.5	0.031	プラスチック製板、プラスチック製電気通信用部品	プラスチック製フィルム・シート、プラスチック製容器(中空成形)
ハ ー ル フ ° ・ 紙 ・ 紙 加 工 品	108.2	▲ 0.2	▲ 0.001	雑板紙	新聞巻取紙
織 維	98.9	▲ 3.1	▲ 0.210	綿織物、織物製外衣	ニット製下着・補整着・寝着類、合成繊維織物染色整理
食 料 品	88.0	▲ 0.8	▲ 0.003	小麦粉	味噌
そ の 他	111.0	▲ 1.0	▲ 0.035	ゴムベルト、革靴	金属製機、パーティクルボード

(注) 寄与度の合計と製造工業の増減率は、四捨五入の関係で一致しないことがあります。

(1) 鉄鋼業

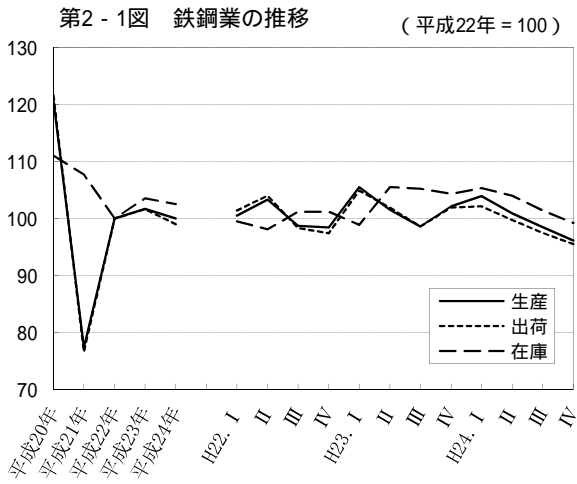

(2) 非鉄金属工業

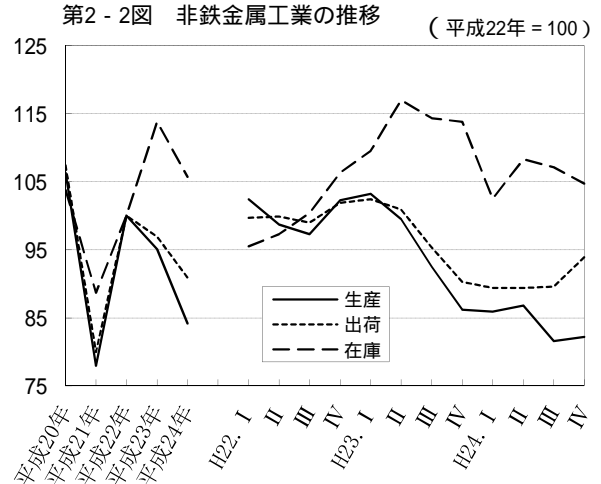

(3) 金属製品工業

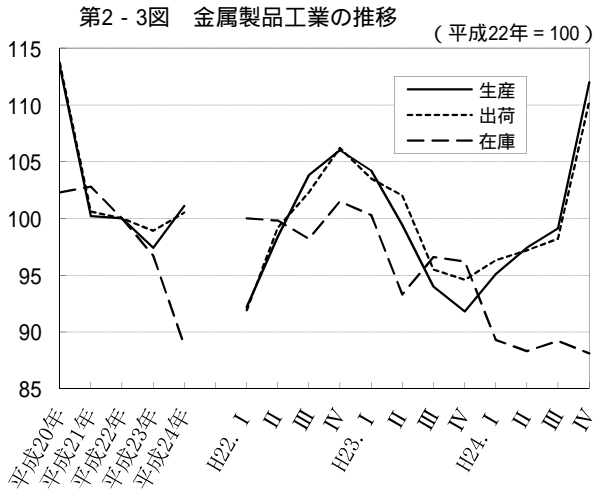

(4) はん用・生産用・業務用機械工業

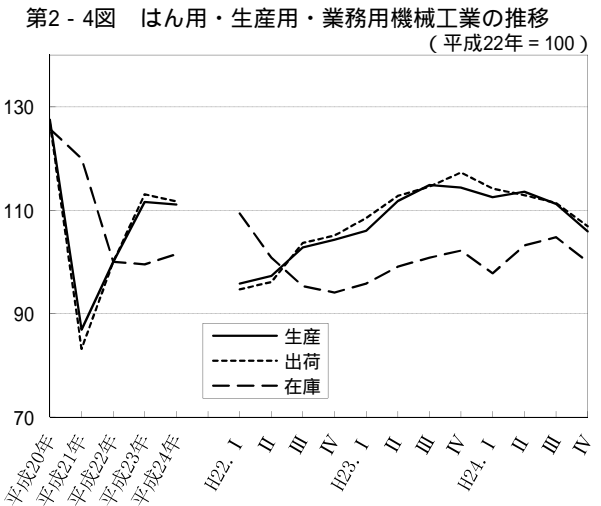

(5) 電気機械工業

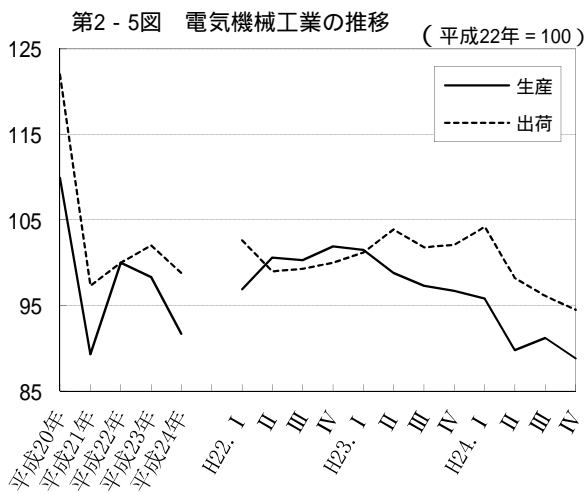

(6) 情報通信機械工業

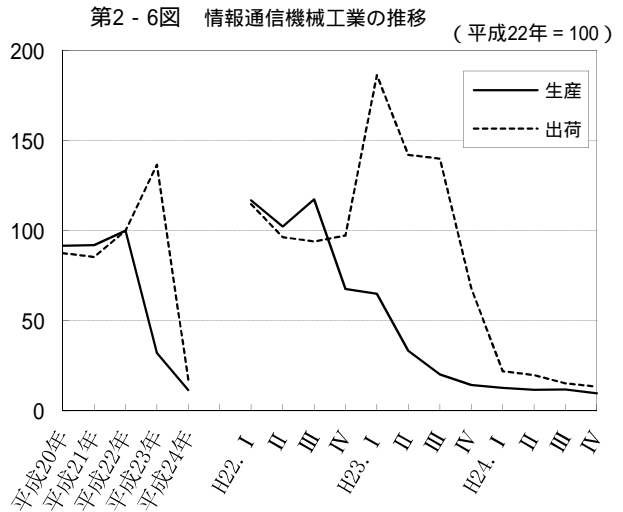

(7) 電子部品・デバイス工業

第2-7図 電子部品・デバイス工業の推移

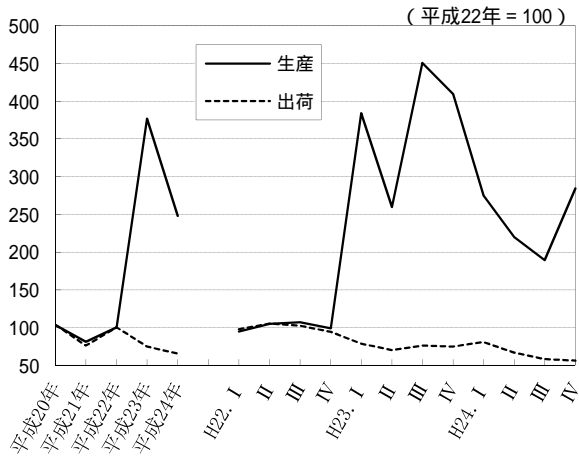

(8) 輸送機械工業

第2-8図 輸送機械工業の推移

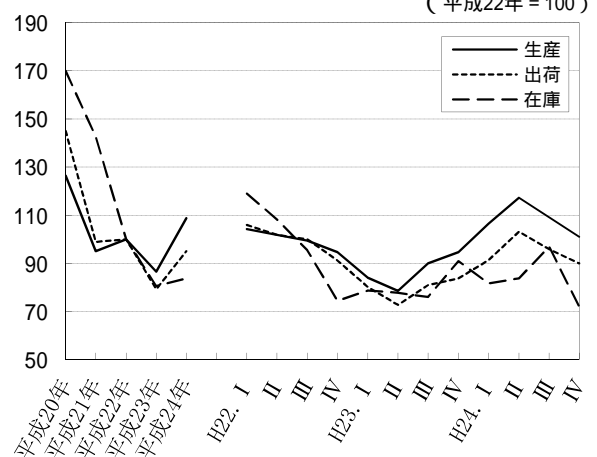

(9) 窯業・土石製品工業

第2-9図 窯業・土石製品工業の推移

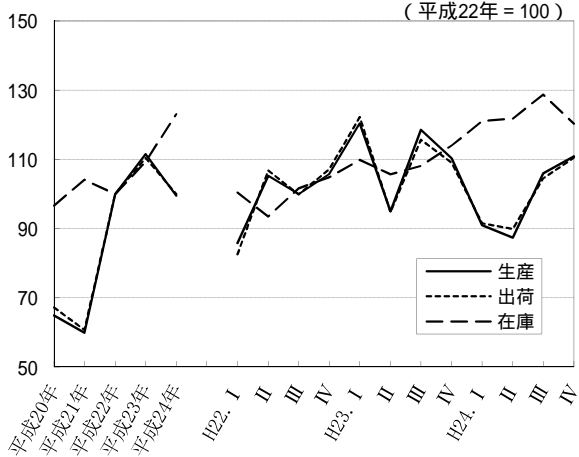

(10) 化学工業

第2-10図 化学工業の推移

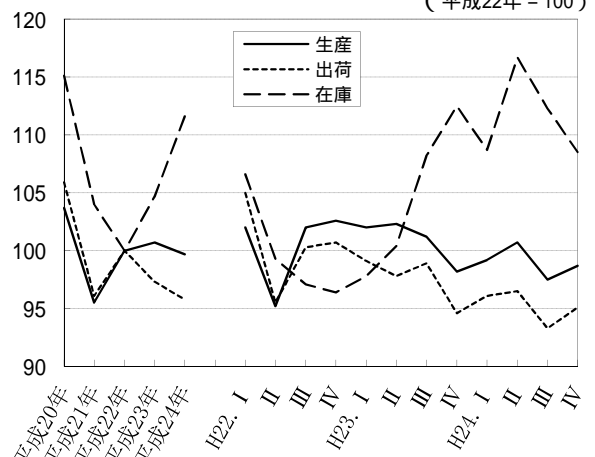

(11) 石油・石炭製品工業

第2-11図 石油・石炭製品工業の推移

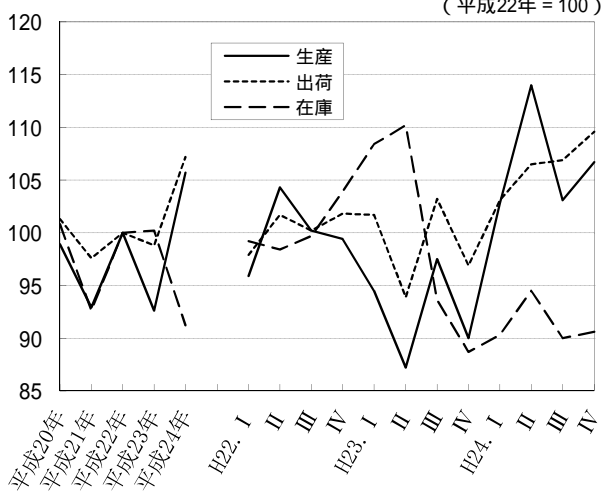

(12) プラスチック製品工業

第2-12図 プラスチック製品工業の推移

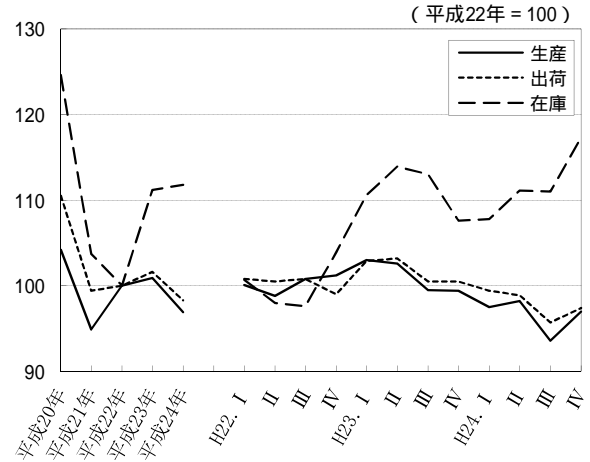

(13) パルプ・紙・紙加工品工業

第2 - 13図 パルプ・紙・紙加工品工業の推 (平成22年 = 100)

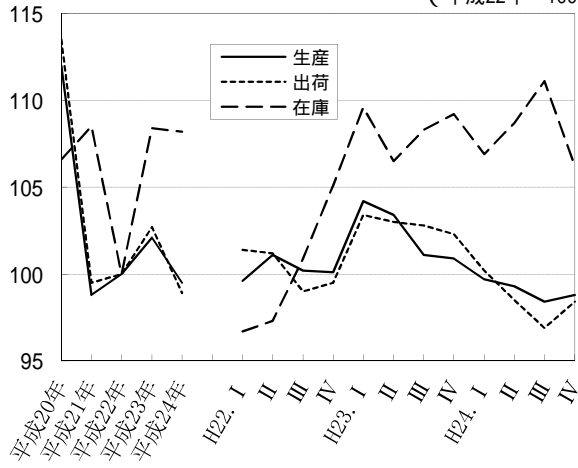

(14) 繊維工業

第2 - 14図 繊維工業の推移 (平成22年 = 100)

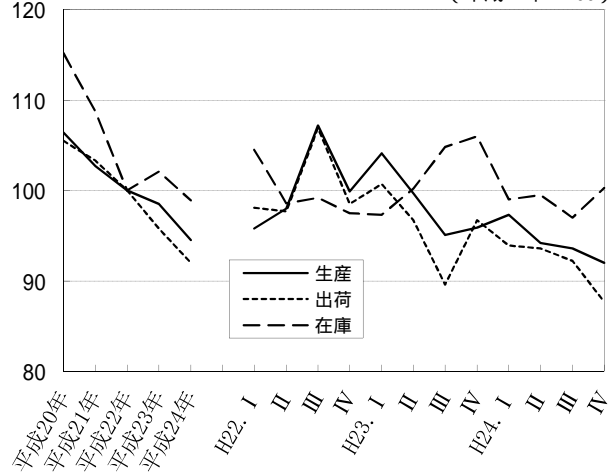

(15) 食料品工業

第2 - 15図 食料品工業の推移 (平成22年 = 100)

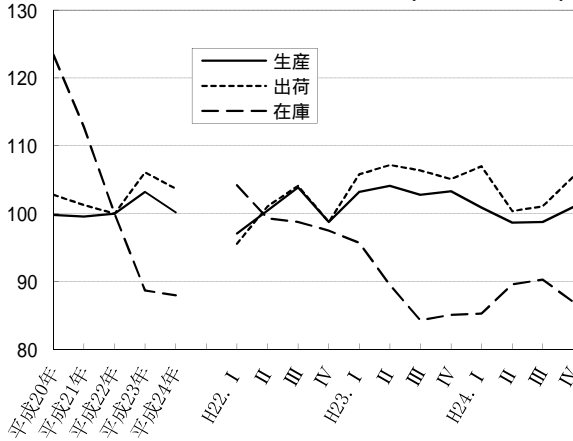

(16) その他工業

第2 - 16図 その他工業の推移 (平成22年 = 100)

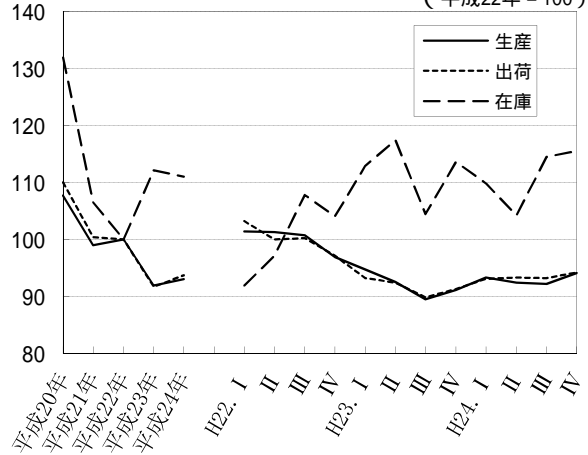

(17) (旧)電気機械工業

第2 - 17図 (旧)電気機械工業の推移 (平成22年 = 100)

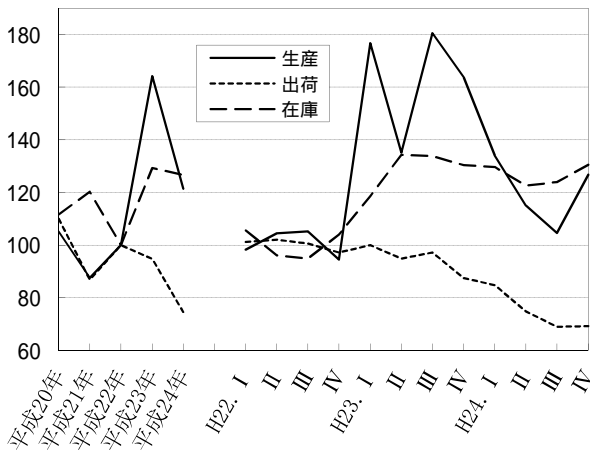

(注)
電気機械工業、情報通信機械工業及び電子部品・デバイス工業の在庫については、3業種を統合し、(旧)電気機械工業として作成しているため、グラフには表示されていない。

3 特殊分類別動向

第4表 特殊分類別動向

(平成22年=100)

	生産			出荷			在庫		
	指数	前年比%	寄与度%	指数	前年比%	寄与度%	指数	前年比%	寄与度%
最終需要財	97.1	▲ 0.9	▲ 0.374	98.8	▲ 3.6	▲ 1.525	106.9	0.3	0.112
投資財	106.9	2.2	0.364	108.9	2.1	0.394	106.6	1.7	0.408
資本財	107.3	▲ 1.3	▲ 0.141	112.8	▲ 0.4	▲ 0.057	104.3	▲ 0.6	▲ 0.103
建設財	106.2	9.0	0.506	102.1	7.2	0.446	113.7	8.7	0.504
消費財	91.1	▲ 3.0	▲ 0.720	91.1	▲ 8.3	▲ 1.912	107.4	▲ 1.7	▲ 0.276
耐久消費財	60.5	▲ 17.8	▲ 0.775	65.0	▲ 33.1	▲ 2.048	118.3	0.2	0.011
非耐久消費財	100.2	0.3	0.059	100.9	0.7	0.119	100.7	▲ 3.2	▲ 0.299
生産財	109.2	▲ 7.1	▲ 4.237	96.9	▲ 0.3	▲ 0.178	105.2	0.0	0.000
工業用生産財	112.3	▲ 8.6	▲ 4.480	95.2	▲ 1.9	▲ 0.859	106.1	0.9	0.475
その他用生産財	92.9	3.5	0.254	104.2	6.2	0.711	95.5	▲ 8.8	▲ 0.423

(注) 寄与度の合計と製造工業の増減率は、四捨五入の関係で一致しないことがあります。

(1) 最終需要財

第3-1図 最終需要財の推移 (平成22年=100)

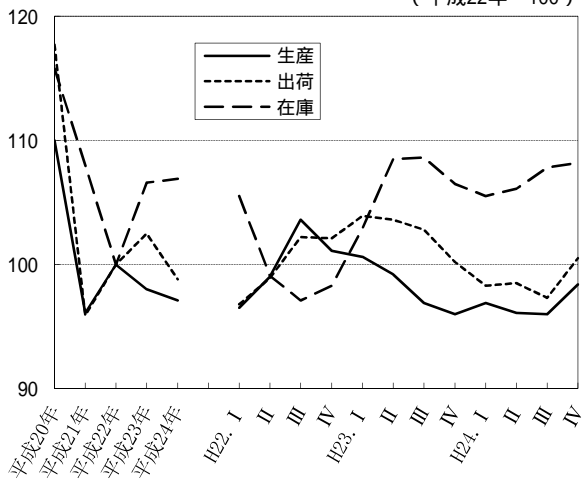

(2) 投資財

第3-2図 投資財の推移 (平成22年=100)

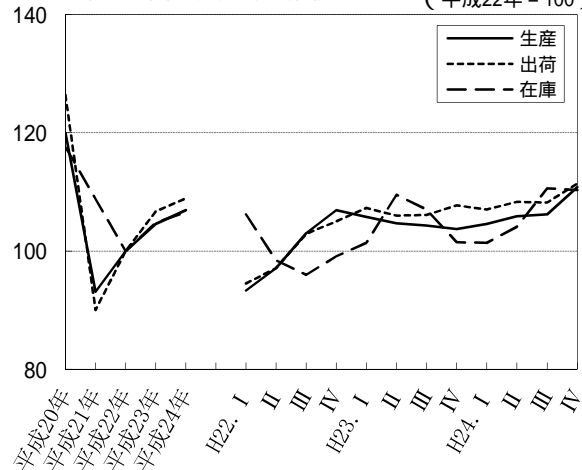

(3) 資本財

第3-3図 資本財の推移 (平成22年=100)

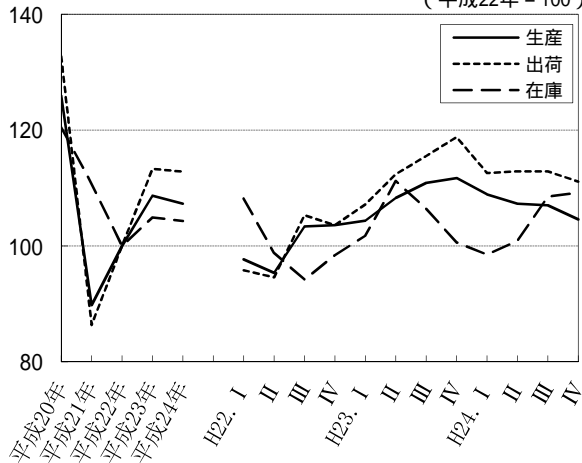

(4) 建設財

第3-4図 建設財の推移 (平成22年=100)

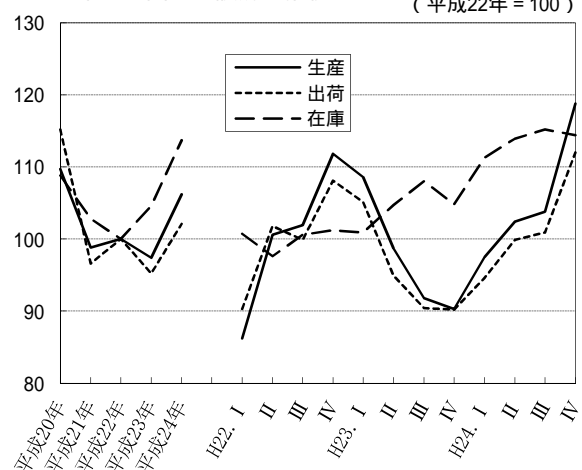

(5) 消費財

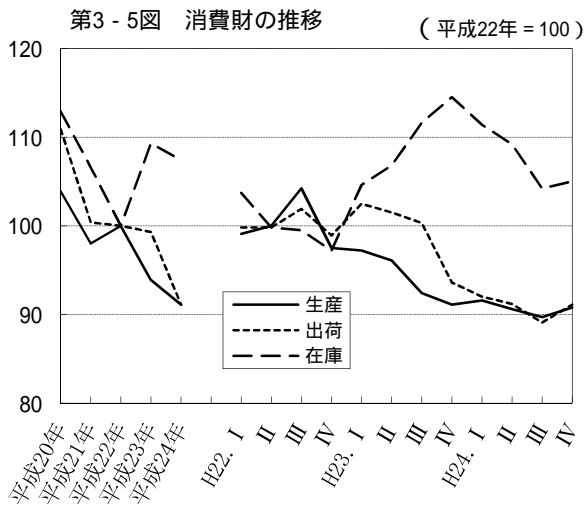

(6) 耐久消費財

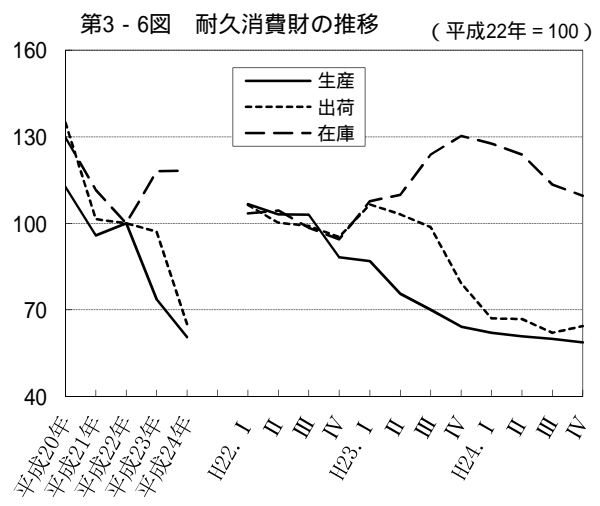

(7) 非耐久消費財

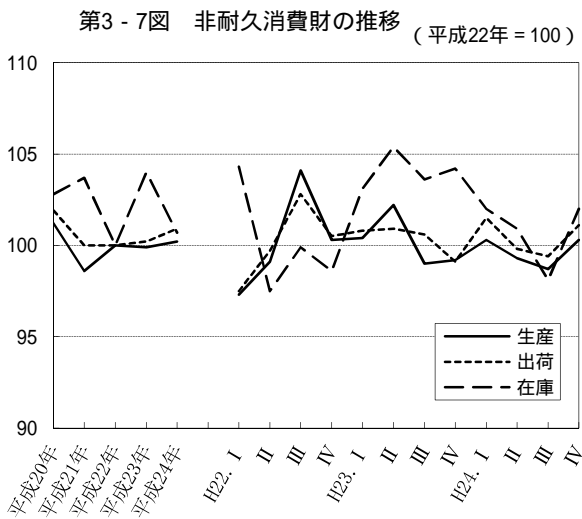

(8) 生産財

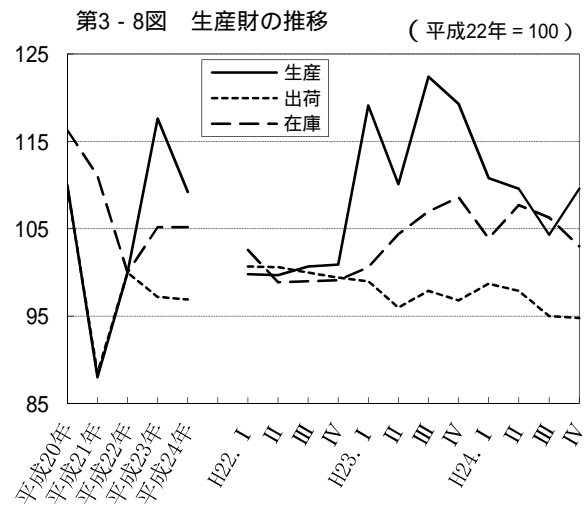

(9) 工業用生産財

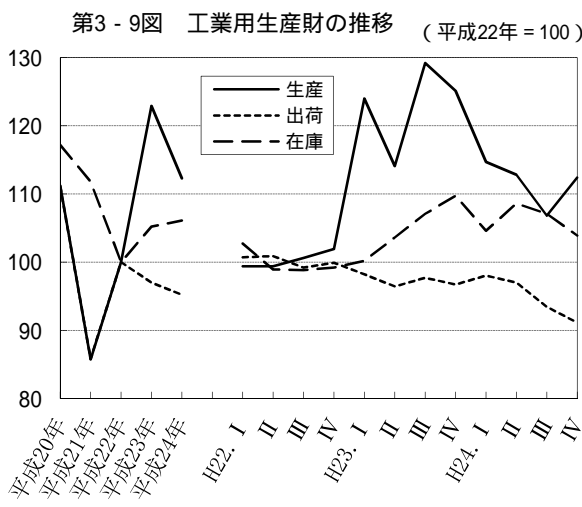

(10) その他用生産財

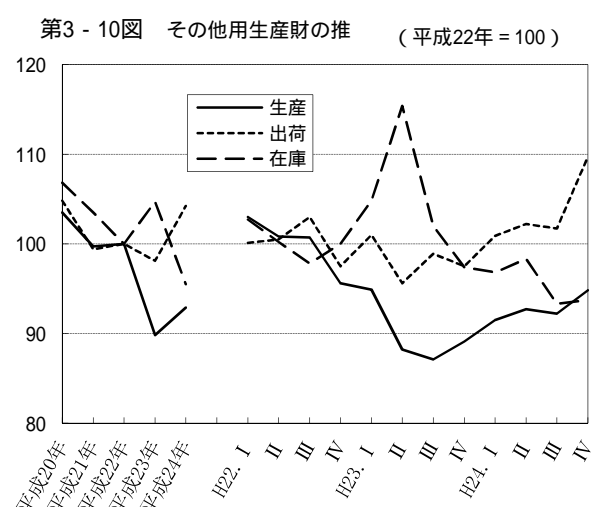

4 全国・近畿との比較

第5表 平成24年指数値の比較

(平成22年=100)

	大阪府		近 畿		全 国	
	指 数	前年比(%)	指 数	前年比(%)	指 数	前年比(%)
生 産	103.7	4.6	101.5	0.9	97.8	0.6
出 荷	97.7	1.7	101.4	1.6	97.5	1.2
在 庫	105.9	0.2	111.6	3.3	110.4	5.8
在 庫 率	107.7	3.4	119.9	11.1	113.2	4.7

注) 在庫は年平均値を使用

第4図 工業指数(大阪府・近畿・全国)の推移

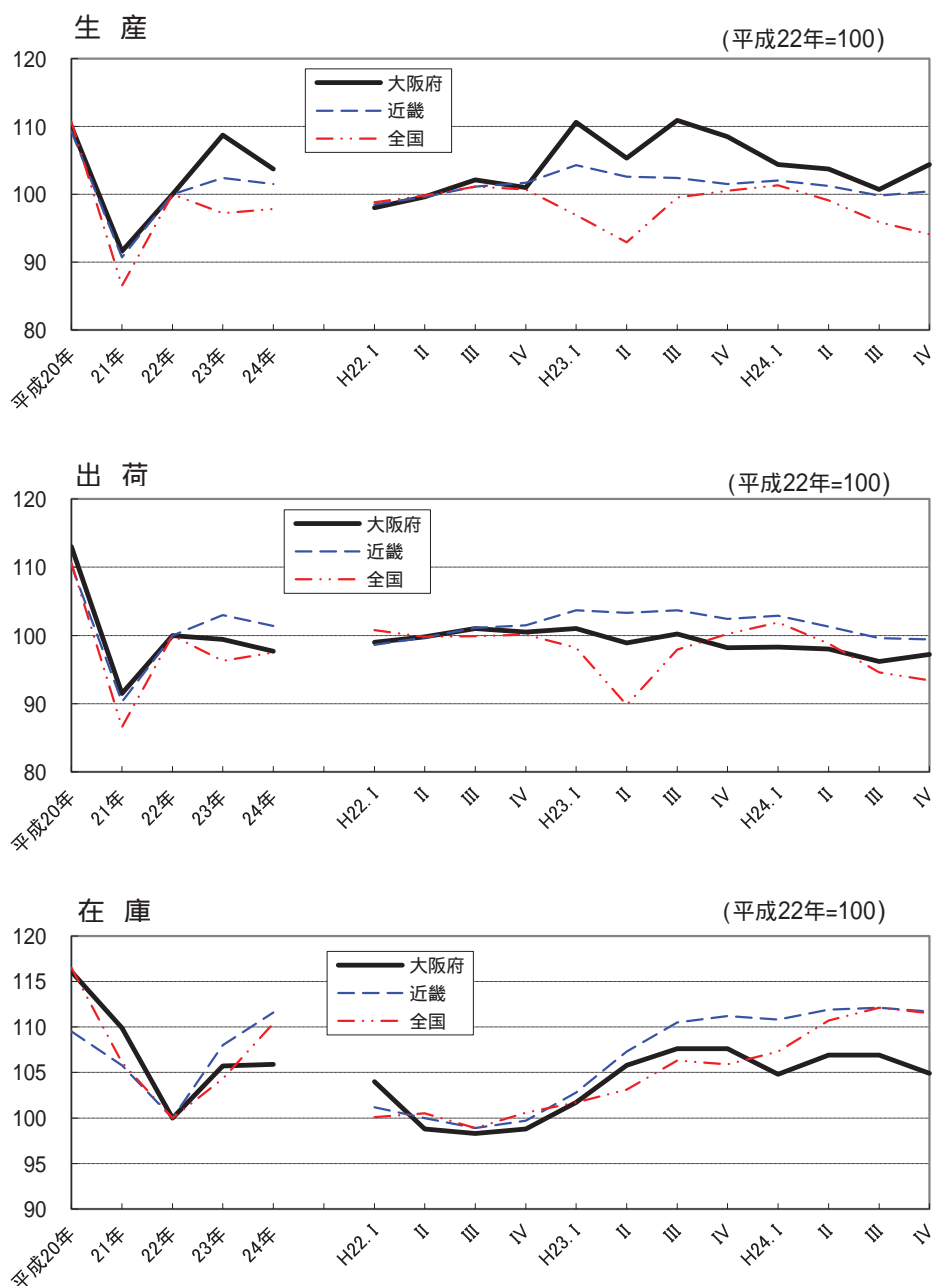

統計表

統計表

1 中分類業種別指数

(1) 生産指数

	製造 工業	製造			はん用・ 生産用・ 業務用機械 工業	はん用 機械 工業			生産用 機械 工業	業務用 機械 工業	電気機械 工業	情報通信 機械 工業	電子部品 デバイス 工業	輸送機械 工業	窯業・ 土石製品 工業
		鉄鋼業	非鉄金属 工業	金属製品 工業		はん用 機械 工業	生産用 機械 工業	業務用 機械 工業							
ウエイト	10000.0	595.9	237.4	788.6	1603.2	741.8	820.3	41.1	684.8	211.5	343.8	552.5	265.2		
原 指 数	平成20年	110.0	120.6	106.3	113.4	127.5	122.3	132.7	119.7	109.9	91.7	103.3	126.4	64.9	
	平成21年	91.6	77.4	78.0	100.2	86.9	87.6	86.1	92.1	89.3	92.0	81.0	95.1	59.9	
	平成22年	100.0	100.0	100.0	100.0	100.0	100.0	100.0	100.0	100.0	100.0	100.0	100.0	100.0	
	平成23年	108.7	101.7	95.1	97.4	111.6	103.9	118.5	113.3	98.3	32.1	376.9	86.6	111.5	
	平成24年	103.7	100.0	84.2	101.1	111.1	100.2	120.8	112.0	91.7	11.5	247.9	108.7	99.5	
	前年比(%)	-4.6%	-1.7%	-11.5%	3.8%	-0.4%	-3.6%	1.9%	-1.1%	-6.7%	-64.2%	-34.2%	25.5%	-10.8%	
	平成24年 1月	100.3	99.7	76.6	85.5	104.7	99.2	109.3	111.0	80.7	11.2	344.1	100.6	91.5	
	2月	103.6	104.3	83.3	87.6	112.8	107.2	117.9	111.9	92.6	12.9	273.5	110.4	83.2	
	3月	110.7	109.3	91.4	113.2	132.3	114.7	147.1	153.0	100.9	11.7	246.9	119.4	82.2	
	4月	101.5	103.1	95.5	88.7	104.9	93.7	115.5	96.7	90.0	11.5	174.9	109.2	80.5	
	5月	101.0	99.9	84.5	96.6	102.1	91.7	111.8	95.4	85.0	12.3	217.1	112.2	77.8	
	6月	107.7	104.0	88.8	100.7	115.1	105.6	124.4	101.8	96.2	13.3	264.3	121.9	85.6	
	7月	99.2	97.5	87.3	94.6	114.7	106.3	123.1	99.5	98.5	12.4	148.2	129.7	109.0	
	8月	96.6	93.9	77.6	87.4	105.5	95.5	113.1	134.9	86.2	13.1	193.9	99.5	102.9	
9月	102.9	96.1	80.4	103.9	117.5	104.9	127.6	144.5	91.6	10.8	225.6	105.9	108.7		
10月	111.6	101.9	88.2	158.3	110.8	96.7	124.2	98.2	94.9	10.3	267.5	101.6	123.6		
11月	106.8	96.2	81.1	110.2	105.3	92.9	116.6	104.6	96.0	9.6	319.4	102.1	126.1		
12月	102.7	94.1	75.9	86.9	107.1	94.1	119.5	92.5	87.8	9.1	299.7	92.0	123.4		
季 節 調 整 指 数	平成24年 1月	105.4	103.2	84.3	96.3	113.6	104.3	120.1	123.8	94.2	13.8	324.6	102.9	96.6	
	2月	103.8	103.8	85.2	92.1	109.2	102.3	117.6	112.3	95.4	13.0	263.7	104.5	89.9	
	3月	104.0	104.8	88.3	96.9	114.7	102.4	125.9	107.4	97.7	11.7	236.4	112.0	86.6	
	4月	104.6	101.3	90.9	96.9	114.9	106.1	124.4	112.1	91.0	10.9	208.1	117.1	89.8	
	5月	103.2	99.9	85.8	97.4	111.8	102.4	121.1	112.2	87.6	12.1	213.5	118.9	85.9	
	6月	103.3	101.6	83.7	97.8	114.2	102.9	124.9	106.0	90.8	12.2	237.7	115.9	86.4	
	7月	100.1	99.3	82.2	99.6	113.4	102.1	122.3	98.7	92.2	12.2	145.9	118.6	105.5	
	8月	100.4	98.8	81.8	88.6	109.8	98.5	116.3	133.0	90.1	12.6	205.8	106.6	106.1	
	9月	101.7	97.4	80.9	109.0	110.3	98.7	119.4	129.8	91.2	11.0	216.4	102.3	106.4	
	10月	106.9	96.2	81.6	145.5	109.1	94.5	123.4	99.1	88.9	9.6	269.9	100.7	105.8	
	11月	103.0	95.6	80.7	97.6	103.5	92.5	113.7	110.6	89.8	9.8	282.5	101.3	112.1	
	12月	103.4	96.6	84.4	92.8	105.2	92.4	117.2	96.6	87.8	9.8	301.2	101.3	114.9	
	平成22年 1期	98.0	100.5	102.4	92.2	95.8	94.2	96.4	96.5	96.9	116.9	94.5	104.2	85.8	
	四半期 2期	99.6	103.3	98.7	98.4	97.3	100.8	95.7	92.2	100.6	102.2	104.9	101.8	105.2	
	3期	102.1	98.7	97.3	103.8	102.8	100.8	103.4	100.9	100.3	117.3	106.8	99.4	100.0	
	4期	101.0	98.4	102.3	106.0	104.3	103.9	105.1	108.1	101.9	67.7	98.7	94.7	105.8	
	平成23年 1期	110.6	105.5	103.2	104.2	106.0	99.0	112.0	106.6	101.5	64.9	384.0	84.0	120.4	
	四半期 2期	105.3	101.5	99.5	99.4	111.8	104.9	119.1	115.5	98.8	33.4	259.8	78.6	95.0	
	3期	110.9	98.6	92.5	94.0	114.9	106.0	121.5	114.3	97.3	20.1	451.0	90.0	118.6	
	4期	108.5	102.1	86.2	91.8	114.4	106.2	122.1	117.4	96.7	14.4	409.6	94.7	110.3	
平成24年 1期	104.4	103.9	85.9	95.1	112.5	103.0	121.2	114.5	95.8	12.8	274.9	106.5	91.0		
四半期 2期	103.7	100.9	86.8	97.4	113.6	103.8	123.5	110.1	89.8	11.7	219.8	117.3	87.4		
3期	100.7	98.5	81.6	99.1	111.2	99.8	119.3	120.5	91.2	11.9	189.4	109.2	106.0		
4期	104.4	96.1	82.2	112.0	105.9	93.1	118.1	102.1	88.8	9.7	284.5	101.1	110.9		

平成22年=100

化学工業	石油・石炭製品	プラスチック製品	パルプ・紙加工品	繊維	食料品	その他						産業	公益	機械	電気機械		
							ゴム製品	家具	木材・木製品	印刷業	その他製品					(参考)	(参考)
2416.8	117.8	569.4	80.5	170.8	464.5	897.3	155.9	120.1	23.1	566.5	31.7	10424.3	424.3	3395.8	1240.1		
103.7	98.9	104.2	112.0	106.4	99.8	107.7	110.1	136.3	109.6	101.0	105.2	109.5	98.6	119.1	105.0		
95.5	92.9	94.9	98.8	102.7	99.6	99.0	88.6	96.5	98.2	102.9	91.8	91.5	88.8	88.5	87.5		
100.0	100.0	100.0	100.0	100.0	100.0	100.0	100.0	100.0	100.0	100.0	100.0	100.0	100.0	100.0	100.0		
100.7	92.6	100.9	102.1	98.5	103.2	91.9	93.5	116.4	99.5	85.5	101.2	108.7	108.3	126.8	164.2		
99.7	105.7	96.9	99.5	94.5	100.2	93.0	80.0	116.1	100.4	90.8	104.3	104.5	123.2	114.4	121.4		
-1.0%	14.1%	-4.0%	-2.5%	-4.1%	-2.9%	1.2%	-14.4%	-0.3%	0.9%	6.2%	3.1%	-3.9%	13.8%	-9.8%	-26.1%		
94.0	100.5	84.3	88.7	89.3	89.7	92.5	78.4	141.5	95.1	86.3	85.0	102.2	146.9	117.6	141.9		
100.2	104.2	94.1	94.6	99.2	93.2	94.6	85.1	142.3	94.8	86.3	108.4	105.4	148.9	118.4	129.2		
99.8	117.5	100.6	102.8	102.1	100.8	99.8	83.2	134.2	95.0	96.7	109.7	112.0	142.7	128.0	126.2		
107.8	101.3	98.8	106.5	94.4	105.1	94.5	84.0	111.0	96.6	91.8	131.6	102.2	119.2	103.9	100.2		
105.4	111.7	101.5	95.2	97.0	92.0	89.3	75.9	104.4	94.6	88.8	103.3	101.3	108.7	106.3	109.2		
104.8	104.4	107.2	100.8	98.8	101.9	90.4	82.4	96.5	107.5	89.8	104.5	107.7	108.6	121.2	128.7		
86.6	105.0	100.3	101.3	97.4	102.6	91.6	80.0	108.8	109.2	89.9	99.8	100.1	119.2	110.9	97.6		
97.2	107.8	89.2	94.0	88.1	93.0	87.7	75.7	101.4	89.7	87.3	99.0	97.6	122.0	103.8	103.6		
97.2	91.0	97.8	98.2	93.2	99.6	90.2	80.4	101.0	101.7	89.3	104.0	103.2	110.6	114.7	115.0		
105.1	108.5	100.9	105.7	93.6	105.6	95.6	81.4	120.7	117.8	92.8	103.7	111.3	103.8	115.7	128.3		
100.2	101.8	96.6	107.1	90.9	104.8	96.4	79.5	122.2	100.5	95.5	94.1	107.0	110.6	118.6	143.2		
98.6	114.9	91.8	99.3	90.0	113.7	93.6	74.2	108.8	102.2	94.5	108.4	104.1	137.1	114.1	133.1		
98.1	96.0	95.8	101.2	95.7	106.7	92.9	85.0	147.5	96.3	86.4	101.0	106.5	125.8	124.0	149.1		
100.5	103.2	97.6	97.7	97.7	96.2	93.0	79.8	131.2	98.8	86.8	106.1	104.8	127.4	115.7	129.7		
99.1	109.1	99.0	100.1	98.6	99.7	93.9	79.3	120.1	98.1	92.0	98.7	104.4	131.0	116.3	123.3		
101.8	103.7	97.8	100.6	90.4	99.8	92.7	80.0	106.0	113.3	91.5	105.1	105.3	124.8	114.4	113.5		
100.5	124.6	98.4	99.5	97.5	98.8	92.8	77.8	110.8	102.2	91.0	107.8	104.0	125.3	114.3	113.2		
99.8	113.6	98.4	97.9	94.6	97.4	91.6	78.2	103.3	100.1	91.1	107.6	104.0	118.9	115.2	118.2		
94.5	101.9	93.8	98.5	94.1	97.9	92.0	77.6	110.3	96.6	91.1	98.1	100.9	115.7	108.8	95.6		
100.2	104.4	91.5	99.3	91.4	98.5	92.6	84.0	112.4	96.1	90.1	104.4	101.2	117.3	108.9	107.7		
97.7	102.9	95.5	97.4	95.2	100.0	91.9	80.1	108.6	97.8	90.5	102.7	102.5	118.9	108.8	110.6		
99.1	114.1	97.8	97.1	94.6	99.6	93.4	79.0	113.0	110.0	92.8	106.2	107.3	118.3	112.4	122.3		
98.9	105.2	95.5	99.1	90.9	99.1	93.8	77.0	108.9	97.2	94.1	105.9	103.8	121.4	113.1	128.0		
98.0	100.8	97.8	100.1	90.6	104.4	95.2	78.2	113.0	101.3	94.1	110.1	104.5	123.5	113.5	129.8		
102.0	95.9	100.1	99.6	95.8	97.1	101.4	102.4	91.0	98.2	104.9	97.5	97.7	96.7	97.5	98.3		
95.2	104.3	98.8	101.1	98.0	100.5	101.3	101.0	103.0	96.3	100.6	95.9	99.8	103.1	100.9	104.4		
102.0	100.2	100.8	100.2	107.2	103.9	100.7	99.1	102.6	102.9	99.9	106.3	102.2	103.9	103.4	105.2		
102.6	99.4	101.2	100.1	99.9	98.8	96.9	98.7	104.3	101.7	94.3	99.9	101.0	98.2	99.3	94.5		
102.0	94.5	103.0	104.2	104.1	103.2	94.7	104.9	103.3	97.8	90.9	97.7	110.0	104.3	126.8	176.7		
102.3	87.2	102.6	103.4	99.7	104.1	92.5	94.9	130.5	106.4	82.1	102.1	105.2	101.6	115.1	135.1		
101.2	97.5	99.5	101.1	95.1	102.8	89.5	91.9	112.2	98.3	82.7	104.1	111.0	110.3	134.9	180.5		
98.2	90.0	99.4	100.9	95.9	103.3	91.1	83.2	122.1	96.9	85.8	100.3	109.1	118.4	129.8	163.7		
99.2	102.8	97.5	99.7	97.3	100.9	93.3	81.4	132.9	97.7	88.4	101.9	105.2	128.1	118.7	134.0		
100.7	114.0	98.2	99.3	94.2	98.7	92.4	78.7	106.7	105.2	91.2	106.8	104.4	123.0	114.6	115.0		
97.5	103.1	93.6	98.4	93.6	98.8	92.2	80.6	110.4	96.8	90.6	101.7	101.5	117.3	108.8	104.6		
98.7	106.7	97.0	98.8	92.0	101.0	94.1	78.1	111.6	102.8	93.7	107.4	105.2	121.1	113.0	126.7		

(2) 生産者出荷指数

	製 造 工 業	製 造							電 気 機 械 工 業	情 報 通 信 機 械 工 業	電 子 部 品 ・ デ バ イ ス 工 業	輸 送 機 械 工 業	窯 業 ・ 土 石 製 品 工 業	
		鉄 鋼 業	非 鉄 金 属	金 属 製 品	は ん 用 ・ 生 産 用 ・ 業 務 用 機 械	は ん 用 機 械	生 産 用 機 械	業 務 用 機 械						
		工 業	工 業	工 業	工 業	工 業	工 業	工 業						
ウ ェ イ ト	10000.0	854.0	434.1	685.8	1529.2	656.9	844.7	27.6	537.9	147.4	503.3	585.0	168.7	
原 指 数	平成20年	113.0	121.6	107.4	113.7	126.8	118.7	133.2	121.8	122.0	87.5	103.6	145.1	67.2
	平成21年	91.5	76.6	80.0	100.6	83.2	88.2	79.0	94.9	97.3	85.4	76.1	98.9	60.7
	平成22年	100.0	100.0	100.0	100.0	100.0	100.0	100.0	100.0	100.0	100.0	100.0	100.0	100.0
	平成23年	99.4	101.6	96.9	98.9	113.1	100.9	122.7	111.9	102.0	136.5	74.7	79.2	110.4
	平成24年	97.7	99.0	90.9	100.5	111.7	96.8	123.2	112.7	98.8	17.0	65.5	95.1	100.0
	前年比(%)	-1.7%	-2.6%	-6.2%	1.6%	-1.2%	-4.1%	0.4%	0.7%	-3.1%	-87.5%	-12.3%	20.1%	-9.4%
	平成24年 1月	91.5	98.8	83.6	87.8	105.7	96.5	112.8	108.7	86.2	13.4	72.0	85.4	83.6
	2月	98.1	102.4	90.3	88.8	116.9	102.8	128.0	112.2	106.2	15.3	80.0	94.2	84.0
	3月	108.7	110.8	95.4	112.4	136.4	121.2	147.4	160.7	123.7	23.1	87.5	104.8	85.4
	4月	95.9	96.7	92.7	91.5	102.9	86.4	115.8	101.0	97.4	20.8	58.5	94.9	81.8
	5月	95.4	98.1	88.3	94.6	101.8	85.3	114.7	100.3	89.8	18.6	64.9	97.6	84.6
	6月	98.7	99.4	90.9	101.1	112.0	99.4	122.2	99.0	95.8	21.4	73.3	108.2	89.3
	7月	97.4	98.6	92.6	94.3	115.4	100.1	127.8	100.8	98.2	20.1	65.6	114.3	104.8
8月	92.9	93.4	85.6	88.4	106.2	91.5	116.8	133.0	89.9	19.1	57.2	86.4	103.1	
9月	97.0	96.0	87.9	102.2	119.8	105.5	129.9	149.1	97.0	16.6	54.5	96.7	106.3	
10月	102.3	102.7	97.8	145.7	112.3	92.5	128.2	94.8	92.1	12.8	60.0	88.9	120.3	
11月	99.2	100.1	95.4	109.3	106.1	89.2	119.5	99.4	106.1	11.6	62.3	89.1	129.8	
12月	95.5	90.7	90.2	89.9	104.4	91.6	114.7	93.9	102.6	11.7	50.3	80.1	126.8	
季 節 調 整 指 数	平成24年 1月	98.3	100.6	86.7	97.9	116.0	105.4	123.2	122.3	101.8	22.4	78.6	90.7	94.0
	2月	97.5	100.7	88.6	93.5	112.6	99.9	123.5	115.6	103.4	21.0	79.0	89.3	91.6
	3月	99.2	105.0	92.9	97.5	114.1	97.5	126.4	110.0	107.5	22.6	84.2	93.9	88.9
	4月	98.3	99.3	89.7	96.7	114.8	99.3	126.8	117.6	99.4	23.7	62.0	101.8	87.4
	5月	98.9	99.9	89.6	96.8	112.7	98.1	124.4	116.9	98.6	18.8	66.4	106.3	92.5
	6月	96.7	100.0	89.0	98.1	111.3	97.8	123.5	103.6	96.5	17.0	72.0	101.6	89.8
	7月	96.5	98.6	88.9	98.4	113.5	98.5	123.9	101.6	96.0	15.7	61.7	102.8	104.4
	8月	95.8	98.6	90.0	88.1	109.8	96.5	119.3	128.9	96.5	15.5	57.7	93.3	105.7
	9月	96.4	95.4	89.9	108.2	110.8	96.3	121.2	122.4	95.7	14.3	55.2	91.6	103.5
	10月	99.0	96.3	91.3	136.9	110.6	92.4	125.9	100.1	91.8	12.2	56.4	90.5	103.9
	11月	96.8	95.5	92.8	98.5	105.8	91.0	117.0	110.5	97.2	13.8	58.3	91.1	112.6
	12月	95.7	94.7	97.6	95.4	104.4	88.9	116.8	99.9	94.6	14.5	53.0	88.3	114.9
	平成22年 1期	99.0	101.4	99.7	91.9	94.7	94.5	93.7	100.5	102.6	114.8	97.8	105.9	82.6
	四半期 2期	99.8	104.0	99.9	99.2	96.1	101.2	94.0	87.9	99.0	96.4	105.3	101.9	106.8
	3期	101.0	98.3	99.0	102.3	103.7	101.7	104.9	100.4	99.3	94.0	102.5	100.0	99.9
	4期	100.5	97.4	101.9	106.2	105.1	101.9	107.5	106.8	100.0	97.3	94.2	91.2	107.2
	平成23年 1期	101.0	104.9	102.4	103.5	108.5	96.6	117.4	107.4	101.2	186.4	78.7	80.1	122.3
	四半期 2期	98.9	101.9	100.9	102.0	112.8	102.0	122.4	112.5	103.9	142.0	70.1	72.7	94.8
	3期	100.2	98.6	95.3	95.5	114.6	102.0	123.9	112.9	101.8	140.0	75.9	80.9	115.7
	4期	98.2	101.9	90.3	94.6	117.3	103.8	128.0	115.2	102.1	67.9	74.9	83.7	109.0
平成24年 1期	98.3	102.1	89.4	96.3	114.2	100.9	124.4	116.0	104.2	22.0	80.6	91.3	91.5	
四半期 2期	98.0	99.7	89.4	97.2	112.9	98.4	124.9	112.7	98.2	19.8	66.8	103.2	89.9	
3期	96.2	97.5	89.6	98.2	111.4	97.1	121.5	117.6	96.1	15.2	58.2	95.9	104.5	
4期	97.2	95.5	93.9	110.3	106.9	90.8	119.9	103.5	94.5	13.5	55.9	90.0	110.5	

平成22年=100

化学工業	石油・石炭製品工業	プラスチック製品工業	パルプ・紙加工品工業	繊維工業	食料品工業	その他工業						産業総合	公益事業	機械工業	電気機械工業
							ゴム製品工業	家具工業	木材・木製品工業	印刷業	その他製品工業				
1587.2	1160.4	461.9	79.5	137.1	424.3	704.2	97.6	121.8	22.1	431.3	31.4	10843.1	843.1	3302.8	1188.6
105.9	101.3	110.5	113.5	105.5	102.8	110.0	104.4	146.4	112.2	101.0	108.6	112.0	99.9	124.0	109.9
96.1	97.6	99.4	99.5	103.3	101.3	100.4	86.2	105.9	95.3	102.9	93.1	91.4	90.2	87.3	86.8
100.0	100.0	100.0	100.0	100.0	100.0	100.0	100.0	100.0	100.0	100.0	100.0	100.0	100.0	100.0	100.0
97.3	98.8	101.6	102.7	95.8	106.1	91.7	95.0	107.8	98.1	85.5	99.3	100.0	107.3	100.5	94.7
95.8	107.2	98.3	98.9	92.0	103.7	93.7	87.8	106.6	92.8	90.7	102.2	99.5	120.1	95.3	74.5
-1.5%	8.5%	-3.2%	-3.7%	-4.0%	-2.3%	2.2%	-7.6%	-1.1%	-5.4%	6.1%	2.9%	-0.5%	11.9%	-5.2%	-21.3%
91.7	98.2	89.0	89.6	88.5	98.3	88.5	84.9	100.1	90.9	86.2	85.4	95.6	144.5	89.7	71.1
95.6	106.9	96.7	96.2	92.7	91.3	94.1	93.8	118.7	91.6	86.3	109.1	101.9	146.5	101.0	83.8
98.7	117.5	101.2	102.8	96.3	102.4	100.7	94.5	119.9	88.2	96.7	108.4	111.2	140.5	116.2	95.9
103.1	103.2	99.8	101.1	97.0	104.5	94.2	88.6	98.6	85.1	91.8	132.9	97.4	115.9	90.1	71.4
103.2	104.6	101.5	97.6	92.6	93.0	91.5	86.1	103.7	87.4	88.8	100.8	96.2	105.1	89.7	70.4
97.2	101.9	103.5	99.2	93.1	108.9	91.9	91.1	96.3	95.6	89.8	103.4	99.2	105.2	98.7	77.0
81.4	109.2	102.2	100.6	92.0	108.2	93.1	89.4	107.4	98.5	89.9	89.5	98.8	114.9	100.6	74.7
92.5	109.9	93.9	92.1	89.8	95.9	89.4	86.1	97.5	92.3	87.3	94.4	94.8	117.7	88.7	67.2
95.2	99.7	97.9	95.9	89.0	100.3	92.6	84.9	106.5	90.7	89.3	109.4	97.8	107.2	97.4	69.0
100.2	107.9	101.6	105.5	97.8	110.4	95.2	86.6	108.2	98.9	92.8	101.9	102.2	101.2	92.4	68.7
98.2	110.2	97.9	105.0	89.4	108.2	96.6	86.6	109.1	99.3	95.5	92.2	99.8	107.7	92.2	75.9
93.1	117.3	93.8	101.4	86.2	122.5	96.1	80.7	113.6	95.2	94.5	98.5	98.5	134.3	87.4	69.2
96.5	98.3	98.2	101.3	96.0	124.3	91.2	90.3	111.7	88.7	86.4	101.6	100.6	122.8	100.6	83.1
96.3	102.7	99.9	99.4	93.5	94.4	91.9	87.4	110.6	93.3	86.8	104.4	99.8	123.2	98.6	83.1
95.6	108.4	100.2	99.9	92.3	102.3	96.1	91.1	111.6	94.4	92.0	97.6	101.5	126.8	100.6	87.9
96.3	105.5	98.9	98.0	91.2	99.5	92.8	88.1	91.5	99.7	91.5	104.4	100.1	121.9	98.2	75.5
98.4	109.6	99.1	99.5	94.6	102.0	94.4	87.3	108.3	95.4	91.1	103.4	100.6	121.4	98.2	74.6
94.8	104.5	98.6	98.1	94.9	99.7	92.7	86.1	99.4	92.2	91.1	109.0	98.3	115.9	95.7	74.2
90.5	107.9	96.7	97.7	92.8	99.9	93.1	85.5	108.9	88.6	91.1	89.8	98.0	113.0	95.8	70.1
95.6	106.5	94.2	97.2	93.3	100.6	93.5	91.6	107.0	92.5	90.1	99.9	97.3	115.3	91.9	68.6
93.8	106.3	96.1	95.7	90.5	102.9	93.0	86.0	107.2	87.3	90.5	101.2	97.7	115.4	92.1	68.0
94.7	110.1	97.6	97.0	90.3	104.3	93.4	84.4	105.1	94.0	92.8	102.0	100.1	115.7	90.8	67.0
96.2	110.9	96.4	97.4	87.3	103.4	93.9	83.8	100.0	91.3	94.1	105.4	98.0	117.8	90.3	71.0
94.4	107.9	98.3	100.7	85.6	108.7	95.4	85.2	108.0	91.4	94.1	104.3	97.7	120.3	88.9	69.5
105.0	97.9	100.8	101.4	98.1	95.6	103.2	102.5	100.9	99.0	104.9	99.0	98.9	96.5	99.1	101.2
95.5	101.7	100.5	101.2	97.7	101.1	100.0	99.6	97.0	96.0	100.6	94.0	100.2	103.6	99.5	102.0
100.3	100.2	100.8	99.0	106.9	104.1	100.2	99.5	99.2	101.6	99.9	106.1	101.2	103.1	101.9	100.5
100.7	101.8	99.0	99.5	98.5	98.8	97.1	99.7	103.4	103.3	94.3	101.3	100.2	98.8	99.5	97.1
99.1	101.7	102.9	103.4	100.7	105.8	93.2	100.0	96.1	98.2	90.9	95.9	101.4	104.3	100.6	99.9
97.8	93.9	103.2	103.0	96.7	107.2	92.4	95.6	119.7	103.4	82.1	101.1	99.2	101.9	99.2	94.8
98.9	103.2	100.5	102.8	89.6	106.4	89.8	95.2	105.8	99.9	82.7	102.8	100.8	108.1	102.3	97.2
94.6	96.9	100.5	102.3	96.7	105.1	91.3	90.2	111.2	92.7	85.9	97.0	99.4	116.0	100.4	87.4
96.1	103.1	99.4	100.2	93.9	107.0	93.1	89.6	111.3	92.1	88.4	101.2	100.6	124.3	99.9	84.7
96.5	106.5	98.9	98.5	93.6	100.4	93.3	87.2	99.7	95.8	91.2	105.6	99.7	119.7	97.4	74.8
93.3	106.9	95.7	96.9	92.2	101.1	93.2	87.7	107.7	89.5	90.6	97.0	97.7	114.6	93.3	68.9
95.1	109.6	97.4	98.4	87.7	105.5	94.2	84.5	104.4	92.2	93.7	103.9	98.6	117.9	90.0	69.2

(3) 生産者製品在庫指数

	製造 工業	製造											（旧）		輸送機械		窯業・化学	石油・石炭製品	プラスチック製品
		鉄鋼業	非鉄金属	金属製品	はん用・ 生産用・ 業務用機械	はん用 機械	生産用 機械	業務用 機械	電気機械	（旧） 電気機械	輸送機械	窯業・ 土石製品	化学	石油・ 石炭製品	プラスチック 製品				
		工業	工業	工業	工業	工業	工業	工業	工業	工業	工業	工業	工業	工業	工業				
ウエイト	10000.0	1395.6	243.1	835.7	2040.4	818.2	1192.4	29.8	1149.2	165.8	160.6	1959.2	364.5	544.8					
原 指 数	平成20年	116.1	111.0	103.8	102.3	125.7	119.4	130.4	109.8	111.6	169.9	96.6	115.1	100.8	124.6				
	平成21年	109.9	107.7	88.7	102.8	120.0	135.4	109.9	98.2	120.3	142.6	104.1	104.0	92.6	103.7				
	平成22年	100.0	100.0	100.0	100.0	100.0	100.0	100.0	100.0	100.0	100.0	100.0	100.0	100.0	100.0				
	平成23年	105.7	103.5	113.8	96.7	99.5	113.5	89.1	134.6	129.2	80.6	109.3	104.7	100.2	111.2				
	平成24年	105.9	102.5	105.7	88.8	101.5	111.8	93.8	121.5	126.6	83.7	123.1	111.6	91.2	111.8				
	前年比(%)	0.2%	-1.0%	-7.1%	-8.2%	2.0%	-1.5%	5.3%	-9.7%	-2.0%	3.8%	12.6%	6.6%	-9.0%	0.5%				
	平成24年 1月	107.8	106.1	98.2	88.9	103.9	118.4	92.5	167.1	130.5	91.7	126.5	111.9	100.8	104.9				
	2月	106.1	105.5	98.2	85.9	100.4	116.7	87.7	157.9	127.4	95.1	123.7	113.3	88.8	105.6				
	3月	99.9	99.3	99.0	85.7	90.8	99.0	84.1	132.6	116.5	82.2	120.4	105.9	87.1	106.8				
	4月	103.1	103.6	105.1	84.5	98.0	107.3	91.1	121.6	115.5	75.5	128.6	112.6	84.1	105.7				
	5月	105.5	102.8	107.5	89.5	100.3	111.0	92.8	103.4	118.7	81.9	112.6	118.0	95.6	107.0				
	6月	109.6	106.1	113.4	90.3	105.4	116.9	97.2	115.3	122.9	84.0	116.9	123.5	96.5	117.1				
	7月	107.0	103.8	112.1	92.9	105.8	118.1	97.3	106.8	128.0	95.4	138.2	105.0	86.9	113.7				
	8月	108.8	102.2	107.6	90.9	105.2	114.6	98.6	113.6	131.3	109.4	132.5	113.5	99.9	110.5				
9月	105.1	101.2	107.3	89.7	99.9	108.2	94.2	97.3	128.3	83.9	126.7	110.2	86.7	110.4					
10月	107.3	100.6	106.8	93.6	100.0	109.8	93.2	105.2	137.2	65.7	127.4	113.0	87.3	121.3					
11月	105.1	98.3	107.2	89.9	102.3	112.9	94.6	120.7	131.5	65.2	114.1	107.3	90.1	118.9					
12月	105.4	100.0	106.0	83.4	105.5	109.1	102.7	116.0	131.3	73.8	109.0	105.0	90.7	120.1					
季 節 調 整 指 数	平成24年 1月	105.7	105.0	104.8	92.0	98.8	114.3	86.7	158.8	130.5	79.7	125.4	108.4	95.2	107.4				
	2月	105.3	105.9	101.6	88.4	96.6	108.0	86.9	143.6	130.7	82.6	121.7	109.9	87.5	107.9				
	3月	103.5	104.9	101.2	87.4	97.9	106.0	89.4	135.9	127.7	82.5	116.3	107.9	88.3	108.0				
	4月	105.8	105.2	104.7	87.1	102.1	112.3	93.8	127.6	123.4	82.0	125.7	114.0	87.1	108.9				
	5月	106.1	102.9	107.8	88.4	103.5	114.5	95.8	99.9	122.0	83.1	119.3	113.8	91.7	109.5				
	6月	108.8	104.0	112.3	89.4	103.9	118.8	94.3	116.4	122.5	86.4	120.5	122.4	104.8	114.8				
	7月	107.0	101.8	109.3	90.0	105.5	115.7	97.8	108.0	123.1	90.8	134.0	113.0	87.2	111.9				
	8月	107.3	100.5	106.5	88.9	104.9	113.5	98.8	112.4	124.8	111.1	125.7	112.6	94.8	111.8				
	9月	106.3	101.9	105.5	88.6	104.0	113.3	98.0	112.2	123.8	88.8	126.4	111.3	87.9	109.4				
	10月	106.2	99.9	104.6	90.6	101.8	109.4	96.7	111.4	128.7	74.1	124.0	111.6	91.7	116.9				
	11月	103.2	98.9	104.6	87.8	97.7	107.1	92.1	116.0	128.9	68.9	117.7	106.1	92.4	115.7				
	12月	105.4	98.9	104.8	85.8	100.5	107.9	96.7	111.6	134.0	73.3	119.2	107.8	87.6	119.3				
	平成22年 1期	104.0	99.5	95.5	100.0	109.4	107.7	110.6	103.2	105.5	119.0	100.4	106.6	99.2	100.7				
	四半期 2期	98.8	98.1	97.3	99.8	100.8	100.3	101.3	90.8	96.1	108.2	93.5	99.3	98.4	98.0				
	3期	98.3	101.2	100.4	98.2	95.3	95.9	94.8	98.0	94.9	95.4	101.6	97.1	99.7	97.6				
	4期	98.8	101.2	106.3	101.5	94.1	95.3	93.4	106.2	104.0	74.4	104.9	96.4	103.9	103.9				
	平成23年 1期	101.7	98.9	109.5	100.3	95.8	99.8	92.1	110.3	118.6	78.7	109.9	97.8	108.4	110.6				
	四半期 2期	105.8	105.5	117.0	93.3	99.1	109.4	91.1	133.7	134.3	77.8	105.7	100.4	110.2	113.9				
	3期	107.6	105.2	114.3	96.6	100.8	118.5	87.4	150.3	133.7	76.0	108.1	108.2	93.6	113.0				
	4期	107.6	104.3	113.8	96.2	102.2	125.8	85.9	145.6	130.3	90.9	114.0	112.5	88.7	107.6				
平成24年 1期	104.8	105.3	102.5	89.3	97.8	109.4	87.7	146.1	129.6	81.6	121.1	108.7	90.3	107.8					
四半期 2期	106.9	104.0	108.3	88.3	103.2	115.2	94.6	114.6	122.6	83.8	121.8	116.7	94.5	111.1					
3期	106.9	101.4	107.1	89.2	104.8	114.2	98.2	110.9	123.9	96.9	128.7	112.3	90.0	111.0					
4期	104.9	99.2	104.7	88.1	100.0	108.1	95.2	113.0	130.5	72.1	120.3	108.5	90.6	117.3					

平成22年=100

									産 業 公 益 機 械	(参考)	
パルプ・紙・紙加工品工業	織 維工業	食 料 品工業	そ の 他工業	ゴ ム 製 品工業	家 具 工業	木 材 ・ 木 製 品 工業	印 刷 業 工業	そ の 他 製 品 工業		総 合 事 業	事 業
63.3	693.3	47.7	336.8	88.0	123.2	46.4	-	79.2	10000.0	-	3355.4
106.6	115.2	123.4	131.9	99.0	195.7	82.8	-	97.9	116.1	-	123.1
108.5	108.7	112.8	106.5	88.5	127.1	92.4	-	102.8	109.9	-	121.2
100.0	100.0	100.0	100.0	100.0	100.0	100.0	-	100.0	100.0	-	100.0
108.4	102.1	88.7	112.1	122.9	118.4	91.8	-	102.2	105.7	-	108.8
108.2	98.9	88.0	111.0	130.4	108.8	74.9	-	114.1	105.9	-	109.2
-0.2%	-3.1%	-0.8%	-1.0%	6.1%	-8.1%	-18.4%	-	11.6%	0.2%	-	0.4%
105.8	95.9	89.5	128.2	132.9	124.9	77.2	-	158.1	107.8	-	112.4
106.1	97.6	87.6	121.4	132.9	131.0	73.7	-	121.6	106.1	-	109.4
105.6	99.5	85.5	104.7	125.4	103.6	73.5	-	101.9	99.9	-	99.2
114.1	98.3	93.3	104.3	129.7	104.9	76.5	-	91.4	103.1	-	102.9
108.1	98.5	88.3	100.6	129.1	98.3	75.1	-	87.7	105.5	-	105.7
109.4	100.4	88.6	101.3	128.9	97.4	77.4	-	90.9	109.6	-	110.3
108.7	102.9	90.7	109.9	127.9	97.9	78.7	-	126.9	107.0	-	112.9
109.3	100.7	88.5	113.3	123.1	107.8	69.8	-	136.5	108.8	-	114.4
112.3	100.0	87.8	104.3	129.9	97.3	70.4	-	106.7	105.1	-	108.8
109.7	97.6	85.0	112.1	137.0	109.7	78.9	-	107.8	107.3	-	111.1
109.1	96.4	89.6	113.1	135.8	122.3	74.1	-	96.2	105.1	-	110.5
100.6	99.3	81.7	118.9	131.8	110.8	73.7	-	143.8	105.4	-	112.7
107.5	96.7	86.9	115.1	128.0	107.1	77.6	-	133.1	105.7	-	108.1
106.0	98.5	84.9	110.8	129.8	108.7	75.7	-	120.1	105.3	-	107.5
107.1	101.8	84.0	103.4	125.4	99.1	73.7	-	105.6	103.5	-	106.8
109.6	101.7	91.7	103.9	123.7	102.3	75.6	-	101.4	105.8	-	108.6
108.6	99.7	87.9	104.0	126.2	99.9	74.1	-	104.4	106.1	-	108.7
107.9	97.0	89.1	104.8	127.8	105.9	74.5	-	91.8	108.8	-	109.0
108.4	97.3	92.0	112.8	132.3	105.8	76.2	-	114.1	107.0	-	110.3
109.8	96.4	89.0	116.6	132.7	114.6	72.4	-	125.2	107.3	-	113.5
115.0	97.4	89.8	114.0	137.2	109.3	72.4	-	116.7	106.3	-	110.3
106.2	98.4	88.3	117.6	137.9	115.6	77.8	-	123.8	106.2	-	109.7
106.5	99.2	87.6	113.1	132.4	119.9	74.6	-	99.6	103.2	-	106.6
106.0	103.2	85.2	115.8	131.6	119.0	74.2	-	124.7	105.4	-	110.8
96.7	104.5	104.2	91.9	93.4	87.9	98.5	-	96.8	104.0	-	108.6
97.3	98.6	99.3	97.1	91.8	98.1	99.2	-	99.1	98.8	-	99.4
100.9	99.2	98.8	107.8	102.8	108.0	99.3	-	112.0	98.3	-	95.4
105.1	97.5	97.5	104.0	112.5	108.7	102.9	-	91.3	98.8	-	96.6
109.6	97.3	95.7	112.9	123.7	124.9	101.7	-	90.8	101.7	-	102.3
106.5	100.2	89.5	117.4	123.9	127.3	95.7	-	105.3	105.8	-	109.9
108.3	104.8	84.3	104.4	112.5	110.0	91.1	-	91.3	107.6	-	111.6
109.2	106.0	85.1	113.6	130.7	109.9	78.7	-	121.5	107.6	-	111.2
106.9	99.0	85.3	109.8	127.7	105.0	75.7	-	119.6	104.8	-	107.5
108.7	99.5	89.6	104.2	125.9	102.7	74.7	-	99.2	106.9	-	108.8
111.1	97.0	90.3	114.5	134.1	109.9	73.7	-	118.7	106.9	-	111.4
106.2	100.3	87.0	115.5	134.0	118.2	75.5	-	116.0	104.9	-	109.0

(4) 生産者製品在庫率指数

	製造 工業	製造							（旧）						
		鉄鋼業	非鉄金属	金属製品	はん用・ 生産用・ 業務用機械	はん用 機械	生産用 機械	業務用 機械	電気機械	輸送機械	窯業・ 土石製品	化学	石油・ 石炭製品	プラスチック 製品	
		工業	工業	工業	工業	工業	工業	工業	工業	工業	工業	工業	工業	工業	
ウエイト	9880.8	1395.4	236.9	835.7	2028.6	813.9	1187.9	26.8	1149.0	158.2	160.6	1893.2	364.5	544.8	
原 指 数	平成20年	103.4	93.4	108.0	85.6	104.4	102.0	106.6	83.2	107.1	123.2	91.4	110.0	98.6	108.3
	平成21年	131.8	138.9	123.5	106.3	174.6	209.4	152.4	104.8	133.7	136.6	111.3	118.2	94.6	106.5
	平成22年	100.0	100.0	100.0	100.0	100.0	100.0	100.0	100.0	100.0	100.0	100.0	100.0	100.0	100.0
	平成23年	111.5	99.6	117.7	95.5	87.6	106.0	74.8	100.4	124.7	86.9	106.6	152.6	102.2	108.4
	平成24年	107.7	101.4	117.5	91.0	90.7	110.5	77.2	87.2	123.2	108.2	130.0	128.8	86.5	111.0
	前年比(%)	-3.4%	1.8%	-0.2%	-4.7%	3.5%	4.2%	3.2%	-13.1%	-1.2%	24.5%	22.0%	-15.6%	-15.4%	2.4%
	平成24年 1月	118.6	103.7	123.4	99.1	107.0	141.9	82.6	131.1	141.4	103.8	148.0	145.7	100.0	107.3
	2月	102.3	98.8	111.5	86.3	85.4	107.8	69.8	98.1	115.6	106.6	133.7	122.6	76.0	105.2
	3月	91.2	90.5	102.3	82.2	72.5	80.3	67.1	76.0	93.2	82.7	121.4	109.1	73.1	104.8
	4月	105.4	105.1	112.0	81.8	91.3	115.0	75.0	97.1	108.2	85.3	132.3	134.5	85.6	109.8
	5月	108.6	102.4	118.9	90.6	96.9	125.8	77.7	69.4	123.4	107.3	128.1	123.9	100.1	111.8
	6月	110.8	103.3	122.7	88.0	89.7	103.0	80.4	99.7	126.9	96.0	145.8	136.5	97.7	120.9
	7月	110.7	102.2	121.3	94.5	88.7	105.3	77.4	83.6	128.3	142.8	159.1	134.0	80.3	113.0
	8月	116.2	105.8	123.1	98.0	94.2	115.1	80.3	74.1	136.0	215.7	145.5	140.1	91.3	113.1
9月	108.0	103.0	124.2	96.4	85.6	102.7	74.2	66.4	130.8	98.7	133.6	126.5	92.6	106.0	
10月	105.6	97.4	111.8	96.3	88.0	107.7	74.8	78.3	130.7	84.6	108.4	119.2	87.4	111.8	
11月	102.9	97.2	117.9	90.8	90.9	108.3	78.9	90.0	112.7	72.7	97.8	119.8	77.2	110.9	
12月	112.1	107.6	120.9	87.6	98.0	113.5	87.8	82.4	131.4	101.7	105.7	133.9	76.9	116.9	
季 節 調 整 指 数	平成24年 1月	107.2	100.1	119.6	87.2	91.3	115.9	73.9	98.5	122.6	91.1	135.5	127.7	104.6	106.3
	2月	102.0	98.8	108.5	82.8	84.8	99.6	72.5	83.8	118.4	92.2	126.4	120.5	80.8	102.7
	3月	105.1	98.9	109.6	88.7	86.9	105.4	74.5	102.5	113.5	91.4	124.5	132.8	82.1	107.4
	4月	105.6	102.6	116.2	89.3	85.9	106.5	71.2	95.7	118.1	98.1	130.9	130.5	84.9	108.2
	5月	102.0	98.7	117.0	89.8	89.8	109.8	75.8	50.1	117.7	97.9	119.3	117.0	85.8	108.6
	6月	105.2	102.0	124.1	93.1	91.8	112.9	77.7	104.2	126.1	99.5	140.1	117.7	102.0	118.3
	7月	108.7	100.3	123.1	96.8	93.0	109.7	81.7	87.5	125.9	125.0	145.1	125.6	77.9	112.5
	8月	110.6	99.2	120.6	94.1	93.1	112.4	80.3	75.6	122.8	214.1	131.1	129.4	85.5	110.9
	9月	113.5	106.0	123.3	94.4	96.1	125.5	79.5	92.2	123.6	110.8	134.4	145.6	85.3	110.2
	10月	110.0	103.5	114.5	92.5	90.8	107.7	79.2	90.2	127.1	100.3	122.2	132.8	87.0	113.7
	11月	107.5	102.7	118.1	91.2	88.9	106.3	77.1	90.3	124.2	69.1	119.1	128.7	79.6	115.4
	12月	114.7	103.7	113.4	90.8	94.8	114.8	82.2	91.9	137.4	109.4	126.9	144.8	84.4	117.0
	平成22年 1期	104.5	99.6	94.3	98.8	116.8	115.2	117.2	103.2	102.5	108.8	102.5	103.4	103.7	97.4
	四半期 2期	96.5	93.6	97.7	99.5	99.0	93.9	102.2	94.8	95.0	108.5	94.0	95.8	97.2	97.6
	3期	98.3	104.3	101.9	98.3	92.0	90.7	93.0	90.3	95.3	100.8	97.6	98.7	97.7	99.2
	4期	100.1	102.2	105.4	102.4	90.7	97.4	86.7	97.3	107.2	80.5	107.6	102.1	103.1	105.7
	平成23年 1期	101.0	92.0	106.3	100.9	87.2	98.8	79.0	80.0	121.9	94.9	107.3	106.6	102.8	107.1
	四半期 2期	127.2	100.2	117.3	88.7	83.7	97.1	73.5	116.1	123.2	84.8	99.6	237.3	120.9	107.1
	3期	107.8	105.3	119.6	96.3	88.8	112.6	73.2	107.1	130.8	70.8	106.0	120.4	92.7	113.5
	4期	108.8	100.6	127.1	94.7	91.2	117.9	73.4	99.6	123.5	99.1	115.2	132.1	90.7	105.4
平成24年 1期	104.8	99.3	112.6	86.2	87.7	107.0	73.6	94.9	118.2	91.6	128.8	127.0	89.2	105.5	
四半期 2期	104.3	101.1	119.1	90.7	89.2	109.7	74.9	83.3	120.6	98.5	130.1	121.7	90.9	111.7	
3期	110.9	101.8	122.3	95.1	94.1	115.9	80.5	85.1	124.1	150.0	136.9	133.5	82.9	111.2	
4期	110.7	103.3	115.3	91.5	91.5	109.6	79.5	90.8	129.6	92.9	122.7	135.4	83.7	115.4	

平成22年=100

									(参考)		
									産 業	公 益	機 械
パルプ・ 紙・ 紙加工品 工 業	織 維 工 業	食 料 品 工 業	そ の 他 工 業						産 業 工 業	公 益 事 業	機 械 工 業
				ゴ ム 製 品 工 業	家 具 工 業	木 材 ・ 木 製 品 工 業	印 刷 業 工 業	そ の 他 製 品 工 業			
63.3	693.3	47.7	309.6	66.2	123.2	41.0	-	79.2	9880.8	-	3335.8
92.0	111.0	121.2	107.6	99.6	141.9	71.8	-	79.4	103.4	-	106.2
107.0	114.7	111.5	113.3	98.6	134.7	101.3	-	98.5	131.8	-	158.7
100.0	100.0	100.0	100.0	100.0	100.0	100.0	-	100.0	100.0	-	100.0
105.2	104.2	85.9	111.4	142.9	104.5	84.3	-	110.0	111.5	-	100.4
107.4	102.7	87.2	120.6	187.6	99.1	67.6	-	125.4	107.7	-	102.7
2.1%	-1.4%	1.5%	8.3%	31.3%	-5.2%	-19.8%	-	14.0%	-3.4%	-	2.3%
115.3	100.2	99.7	140.2	196.8	131.7	73.5	-	140.8	118.6	-	118.7
110.5	98.9	85.2	108.1	172.8	102.3	66.4	-	84.5	102.3	-	96.8
100.4	97.9	74.7	88.1	148.4	70.0	70.7	-	75.0	91.2	-	80.1
110.6	97.7	87.3	100.9	177.8	92.6	78.0	-	61.6	105.4	-	96.9
105.8	103.2	91.2	114.0	183.5	96.5	73.0	-	104.3	108.6	-	106.5
107.6	107.6	88.4	115.4	178.4	95.2	68.2	-	118.7	110.8	-	102.8
105.4	103.9	93.3	131.4	176.5	91.8	69.2	-	187.4	110.7	-	104.9
116.2	103.1	94.9	133.6	186.5	107.2	64.7	-	166.1	116.2	-	114.3
113.0	106.9	89.0	118.3	225.2	86.2	63.9	-	107.1	108.0	-	101.8
101.0	100.2	83.6	138.0	210.5	110.6	62.9	-	158.8	105.6	-	102.6
103.0	102.0	85.7	127.1	195.8	111.8	58.7	-	128.7	102.9	-	97.5
99.5	111.2	73.3	131.6	198.6	93.2	61.7	-	171.3	112.1	-	109.7
104.8	93.7	85.3	120.5	169.3	105.0	74.2	-	139.5	107.2	-	101.3
100.7	99.0	76.6	108.7	167.7	89.8	66.6	-	117.9	102.0	-	96.3
105.7	106.6	83.2	107.3	156.1	89.1	66.6	-	108.5	105.1	-	96.1
111.7	104.9	95.5	114.4	171.0	106.2	67.7	-	99.5	105.6	-	96.9
103.0	99.4	85.9	111.1	172.7	92.0	65.1	-	114.1	102.0	-	99.8
108.8	101.4	88.2	114.9	195.6	97.4	67.2	-	95.8	105.2	-	104.7
108.4	101.0	92.1	122.7	197.1	90.4	72.8	-	132.5	108.7	-	106.7
110.2	98.2	85.8	125.8	195.7	98.2	66.8	-	138.5	110.6	-	108.4
118.2	103.4	88.9	127.6	235.1	92.9	68.6	-	121.2	113.5	-	108.3
104.8	104.4	88.5	136.8	206.4	108.9	66.9	-	149.4	110.0	-	104.0
106.1	107.1	89.2	122.5	196.3	110.9	63.8	-	111.2	107.5	-	98.5
106.4	114.7	89.2	130.3	193.9	108.0	64.6	-	153.9	114.7	-	110.5
94.7	104.3	100.8	92.7	86.3	95.3	97.7	-	93.6	104.5	-	110.6
95.7	101.8	98.8	103.5	91.9	100.3	102.4	-	113.0	96.5	-	98.3
103.3	97.4	101.2	102.5	104.5	101.6	97.4	-	102.4	98.3	-	94.2
106.8	95.4	98.1	99.9	118.1	101.2	102.1	-	85.7	100.1	-	95.8
105.6	93.5	91.3	114.6	133.3	122.7	95.7	-	95.5	101.0	-	98.8
103.4	100.8	83.5	108.4	134.0	101.8	84.1	-	105.7	127.2	-	97.0
104.8	112.8	83.7	107.0	135.5	103.4	81.2	-	102.1	107.8	-	103.7
107.0	109.3	84.2	117.4	168.3	92.5	75.6	-	134.7	108.8	-	102.3
103.7	99.8	81.7	112.2	164.4	94.6	69.1	-	122.0	104.8	-	97.9
107.8	101.9	89.9	113.5	179.8	98.5	66.7	-	103.1	104.3	-	100.5
112.3	100.9	88.9	125.4	209.3	93.8	69.4	-	130.7	110.9	-	107.8
105.8	108.7	89.0	129.9	198.9	109.3	65.1	-	138.2	110.7	-	104.3

2 細分類業種別指数

(1) 生産指数

平成22年=100

		製 造 工 業											
		鉄鋼業							非鉄金属工業				
		素 製 品	熱間圧延鋼材	鋼 管	冷間仕上鋼材	め っ き	鋼 材	鋳鍛造品	非鉄金属地金	伸 銅 ・ アルミニウム圧延製品	電 線 ・ ケーブル	非鉄金属鋳鍛造品	その他の非鉄金属製品
ウ エ イ ト		10000.0	108.9	142.8	32.8	147.4	62.2	101.8	9.7	126.0	75.1	14.7	11.9
原 指 数	平成20年	110.0	140.4	126.6	122.5	104.2	102.1	125.8	91.6	105.0	113.4	88.2	110.2
	平成21年	91.6	86.7	79.7	84.2	67.3	77.3	76.9	65.3	74.4	88.5	58.7	84.5
	平成22年	100.0	100.0	100.0	100.0	100.0	100.0	100.0	100.0	100.0	100.0	100.0	100.0
	平成23年	108.7	107.8	104.5	106.3	96.6	90.6	103.7	91.8	94.6	97.7	94.1	88.3
	平成24年	103.7	107.0	101.0	106.7	93.6	93.1	102.6	61.1	76.8	98.9	87.2	85.0
	前年比(%)	-4.6%	-0.7%	-3.3%	0.4%	-3.1%	2.8%	-1.1%	-33.4%	-18.8%	1.2%	-7.3%	-3.7%
	平成24年 1月	100.3	104.9	101.6	101.8	94.9	93.0	101.8	44.8	64.1	98.5	90.6	78.6
	2月	103.6	113.6	113.5	112.5	96.7	89.3	99.0	78.7	69.3	102.9	99.7	90.9
	3月	110.7	118.9	116.6	113.4	98.9	100.2	108.3	109.2	83.9	99.7	97.3	96.7
	4月	101.5	109.3	104.9	100.5	94.7	97.1	110.5	83.0	94.5	100.8	90.6	88.6
	5月	101.0	117.2	107.9	104.3	87.3	78.4	100.0	70.3	82.0	91.0	81.6	85.9
	6月	107.7	111.9	105.1	103.5	96.9	94.6	110.3	75.4	85.4	95.3	92.3	90.1
	7月	99.2	103.1	95.1	105.5	92.8	89.4	104.3	59.3	82.5	99.3	89.1	81.9
	8月	96.6	95.0	90.9	92.4	93.5	90.7	100.2	43.4	71.4	90.6	81.5	83.2
	9月	102.9	101.4	87.7	108.1	95.7	96.2	98.6	42.9	74.2	95.0	81.4	83.0
10月	111.6	101.7	99.3	121.3	97.6	98.4	108.2	44.1	78.7	110.3	86.6	87.5	
11月	106.8	103.7	98.9	112.9	84.8	90.7	98.9	41.2	70.6	105.4	76.7	77.4	
12月	102.7	103.4	90.5	103.7	89.1	98.6	90.6	40.4	65.5	97.4	78.9	75.6	
季 節 調 整 指 数	平成24年 1月	105.4	111.1	105.0	105.2	95.5	90.9	106.8	52.6	76.6	98.0	89.2	82.5
	2月	103.8	113.4	105.7	106.3	93.6	92.1	106.8	70.2	76.6	98.6	89.5	89.3
	3月	104.0	111.7	106.4	106.1	96.4	95.4	110.1	90.7	82.0	96.9	88.9	91.5
	4月	104.6	104.1	102.6	102.0	95.9	91.1	110.8	71.4	91.8	92.6	91.2	88.2
	5月	103.2	106.6	99.1	105.9	95.4	83.6	107.0	67.9	82.8	94.0	89.9	89.5
	6月	103.3	109.4	101.3	104.7	97.5	93.9	104.1	62.1	76.8	96.5	92.2	84.8
	7月	100.1	108.9	101.5	109.5	91.5	87.3	101.1	50.8	74.0	99.9	89.0	79.9
	8月	100.4	104.5	97.5	101.1	92.4	91.6	109.8	45.2	72.8	101.8	86.4	86.2
	9月	101.7	105.7	96.7	106.9	92.5	97.9	98.7	45.3	71.1	103.8	80.5	81.7
	10月	106.9	97.5	98.3	112.8	89.4	98.6	97.9	47.5	72.7	100.4	83.3	80.3
	11月	103.0	103.3	97.5	106.9	88.4	97.6	92.9	52.8	70.9	100.9	75.5	78.3
	12月	103.4	106.8	94.2	106.4	90.9	101.1	92.1	59.5	75.1	101.9	85.8	85.8
	平成22年 1期	98.0	98.0	99.9	99.3	103.5	108.2	90.7	107.8	103.8	100.5	100.0	101.3
	四 半 期 2期	99.6	102.2	100.1	106.0	103.7	106.4	103.7	90.3	98.7	98.9	101.3	98.5
	3期	102.1	97.0	99.5	98.4	99.0	99.2	101.0	97.2	96.0	99.3	100.4	98.2
	4期	101.0	103.4	102.2	97.7	95.0	85.7	103.2	110.2	102.6	101.2	99.0	103.2
	平成23年 1期	110.6	110.2	110.7	107.9	100.3	92.7	104.6	109.6	106.0	100.7	99.7	95.7
	四 半 期 2期	105.3	107.9	108.0	108.2	93.2	89.7	100.2	102.4	99.6	102.9	86.8	87.8
	3期	110.9	104.9	98.5	102.1	95.7	87.6	103.4	87.2	93.1	90.4	95.6	94.9
	4期	108.5	109.2	101.7	107.7	98.1	93.0	106.7	61.4	80.6	97.3	95.6	76.0
平成24年 1期	104.4	112.1	105.7	105.9	95.2	92.8	107.9	71.2	78.4	97.8	89.2	87.8	
四 半 期 2期	103.7	106.7	101.0	104.2	96.3	89.5	107.3	67.1	83.8	94.4	91.1	87.5	
3期	100.7	106.4	98.6	105.8	92.1	92.3	103.2	47.1	72.6	101.8	85.3	82.6	
4期	104.4	102.5	96.7	108.7	89.6	99.1	94.3	53.3	72.9	101.1	81.5	81.5	

平成22年=100

		はん用・生産用・業務用機械工業														
		金属製品工業				はん用機械工業						生産用機械工業				
		建設用	建築用	暖厨房用	その他の	原動機	風水力	運搬	冷凍機・	その他の	土木建設	化学・			農業用	
		金属製品	金属製品	熱機器	金属製品		機械・	機械	同	はん用機械	機械	特殊産業			機械	
ウエイト		223.3	10.6	17.2	537.5	128.2	124.9	0.5	36.2	452.0	96.8	120.8	53.4			
原 指 数	平成20年	100.4	X	104.0	119.1	X	118.1	114.9	145.0	118.1	150.4	141.2	X			
	平成21年	114.0	X	103.9	94.2	X	91.0	105.6	90.5	94.2	63.2	112.8	X			
	平成22年	100.0	X	100.0	100.0	X	100.0	100.0	100.0	100.0	100.0	100.0	X			
	平成23年	87.4	X	99.3	101.5	X	83.6	96.1	100.6	102.3	143.3	109.8	X			
	平成24年	114.7	X	98.9	95.6	X	83.4	96.0	89.3	97.0	144.8	96.5	X			
	前年比(%)	31.2%	X	-0.4%	-5.8%	X	-0.2%	-0.1%	-11.2%	-5.2%	1.0%	-12.1%	X			
	平成24年 1月	86.3	X	77.3	85.1	X	88.7	96.1	74.5	101.2	137.8	83.7	X			
	2月	66.8	X	102.9	96.1	X	103.8	95.9	93.8	102.8	157.1	83.7	X			
	3月	137.4	X	111.3	104.0	X	136.6	99.2	81.1	108.6	161.8	157.0	X			
	4月	58.9	X	94.5	101.0	X	58.5	88.2	82.9	92.8	139.0	82.7	X			
	5月	94.0	X	95.1	97.9	X	66.1	76.3	78.7	86.8	137.0	83.2	X			
	6月	103.3	X	93.7	100.2	X	84.5	93.0	92.4	100.1	144.5	103.4	X			
	7月	84.4	X	86.9	98.8	X	78.4	97.4	92.8	103.5	153.5	95.6	X			
	8月	76.6	X	81.6	91.9	X	73.1	97.9	97.0	92.5	142.8	104.1	X			
9月	137.4	X	90.8	90.0	X	98.8	91.7	99.2	102.0	143.2	99.6	X				
10月	311.8	X	119.7	96.4	X	66.5	112.4	98.8	92.9	148.6	83.1	X				
11月	137.4	X	132.2	97.7	X	65.0	103.2	95.4	90.2	140.6	85.1	X				
12月	81.9	X	100.9	88.3	X	80.5	100.7	84.9	90.4	131.5	96.3	X				
季 節 調 整 指 数	平成24年 1月	93.9	X	102.2	96.5	X	89.3	96.1	82.3	103.1	147.6	98.4	X			
	2月	81.7	X	102.5	96.6	X	85.2	94.2	87.9	99.8	150.5	87.8	X			
	3月	93.4	X	114.2	97.8	X	86.3	100.8	82.6	100.8	150.2	101.4	X			
	4月	105.0	X	106.3	95.4	X	82.8	99.5	87.9	102.1	155.2	96.8	X			
	5月	112.3	X	101.2	95.0	X	85.9	93.1	80.6	99.3	154.1	87.3	X			
	6月	97.5	X	97.6	96.2	X	79.3	97.5	85.8	99.8	142.4	103.4	X			
	7月	112.8	X	94.4	95.6	X	82.6	94.1	81.3	101.3	147.3	96.7	X			
	8月	71.3	X	85.1	96.2	X	79.8	96.2	94.1	98.6	148.3	99.1	X			
	9月	147.2	X	85.7	92.6	X	86.9	95.1	96.9	95.4	130.9	87.1	X			
	10月	264.9	X	90.8	94.8	X	76.5	96.2	91.8	89.7	135.9	96.0	X			
	11月	99.7	X	98.5	94.3	X	76.6	93.6	94.5	87.5	127.3	92.1	X			
	12月	89.1	X	100.7	92.4	X	72.7	99.1	96.5	88.1	136.7	96.5	X			
	平成22年 1期	76.7	X	98.5	99.5	X	93.4	95.4	102.0	95.0	84.8	99.5	X			
	四半期 2期	105.5	X	98.2	97.6	X	97.4	96.2	109.0	100.6	86.9	92.1	X			
	3期	101.9	X	101.3	104.3	X	108.7	97.7	93.4	99.6	109.5	101.7	X			
	4期	118.6	X	102.4	99.3	X	104.0	110.1	94.8	104.4	117.4	112.0	X			
	平成23年 1期	111.0	X	98.7	100.4	X	79.0	102.3	105.3	100.3	134.2	104.7	X			
	四半期 2期	85.8	X	102.1	104.7	X	85.4	96.2	93.8	103.0	142.2	100.1	X			
	3期	76.7	X	101.5	99.8	X	88.1	95.3	103.0	102.4	143.9	127.9	X			
	4期	70.0	X	97.7	101.3	X	83.9	91.7	101.5	103.6	155.6	101.8	X			
平成24年 1期	89.7	X	106.3	97.0	X	86.9	97.0	84.3	101.2	149.4	95.9	X				
四半期 2期	104.9	X	101.7	95.5	X	82.7	96.7	84.8	100.4	150.6	95.8	X				
3期	110.4	X	88.4	94.8	X	83.1	95.1	90.8	98.4	142.2	94.3	X				
4期	151.2	X	96.7	93.8	X	75.3	96.3	94.3	88.4	133.3	94.9	X				

平成22年=100

		はん用・生産用・業務用機械工業											電気機械工業			
		生産用機械工業						業務用機械工業								
		産業用	金属工作	金	型	機械工具	繊維機械	計測機器	回転電気	静止電気	開閉制御	民生用			配線・電	気
		ロボット	加工機械						機	機	装	器			電	照
ウエイト		42.0	97.6	67.0	329.2	13.5	41.1	6.3	97.0	78.3	196.9	171.0	34.7			
原 指 数	平成20年	X	141.1	117.5	134.3	X	119.7	X	145.5	144.3	103.5	102.0	75.0			
	平成21年	X	103.5	90.3	82.7	X	92.1	X	93.4	107.9	90.1	92.2	76.5			
	平成22年	X	100.0	100.0	100.0	X	100.0	X	100.0	100.0	100.0	100.0	100.0			
	平成23年	134.5	130.3	118.0	111.1	X	113.3	X	122.2	89.3	106.5	92.4	129.3			
	平成24年	142.2	137.3	136.6	117.1	X	112.0	X	119.3	94.8	97.5	74.5	155.7			
	前年比(%)	5.7%	5.4%	15.8%	5.4%	X	-1.1%	X	-2.4%	6.2%	-8.5%	-19.4%	20.4%			
	平成24年 1月	103.1	109.3	143.1	110.8	X	111.0	X	91.0	78.4	84.7	76.7	135.8			
	2月	144.0	119.7	110.1	119.5	X	111.9	X	118.0	92.8	87.7	90.8	147.0			
	3月	140.9	230.9	150.7	122.4	X	153.0	X	140.3	114.6	82.6	84.4	150.7			
	4月	174.0	91.3	120.3	123.3	X	96.7	X	124.9	94.3	90.9	75.4	161.2			
	5月	149.8	101.5	132.8	113.0	X	95.4	X	114.8	80.5	92.0	64.9	165.0			
	6月	140.2	124.4	154.0	122.5	X	101.8	X	125.1	76.8	122.3	65.1	174.1			
	7月	164.3	149.6	115.5	117.0	X	99.5	X	126.9	95.6	122.0	70.2	163.4			
	8月	128.3	101.0	132.8	108.4	X	134.9	X	116.6	70.7	104.4	63.5	152.7			
9月	154.0	145.2	178.6	121.3	X	144.5	X	121.3	118.4	94.9	69.2	152.1				
10月	147.7	168.5	122.4	121.5	X	98.2	X	130.6	86.4	100.5	82.8	157.1				
11月	133.0	112.1	150.7	118.1	X	104.6	X	116.7	127.1	98.0	78.5	156.5				
12月	127.3	193.7	128.4	106.8	X	92.5	X	105.9	101.5	89.5	72.3	153.1				
季 節 調 整 指 数	平成24年 1月	119.2	119.4	153.0	118.9	X	123.8	X	109.1	91.5	101.9	84.0	141.4			
	2月	138.7	130.5	131.1	117.5	X	112.3	X	131.7	86.1	92.6	86.4	139.2			
	3月	131.6	162.0	129.1	118.6	X	107.4	X	132.2	97.6	88.5	87.6	137.6			
	4月	148.7	117.5	131.0	121.3	X	112.1	X	124.4	92.1	91.0	76.0	158.0			
	5月	148.7	139.5	140.6	118.3	X	112.2	X	114.9	92.7	92.4	68.7	178.4			
	6月	141.7	155.2	137.6	120.3	X	106.0	X	116.7	80.5	101.3	65.9	164.2			
	7月	146.5	144.8	139.4	118.2	X	98.7	X	116.0	98.5	98.8	71.9	159.4			
	8月	138.1	108.2	139.1	111.8	X	133.0	X	117.0	85.5	102.0	73.5	155.9			
	9月	143.7	146.1	148.6	116.8	X	129.8	X	118.7	101.8	98.3	72.4	150.2			
	10月	147.5	172.4	135.8	117.3	X	99.1	X	123.6	85.8	100.1	70.7	157.1			
	11月	144.0	129.9	151.4	112.5	X	110.6	X	113.7	103.3	100.5	67.1	152.5			
	12月	137.4	160.7	105.5	108.2	X	96.6	X	112.6	98.0	95.3	66.9	161.0			
	平成22年 1期	X	106.3	93.4	95.4	X	96.5	X	90.9	98.8	105.0	96.4	112.1			
	四半期 2期	X	72.1	98.2	101.3	X	92.2	X	102.7	106.3	103.8	99.1	89.2			
	3期	X	112.5	103.6	101.5	X	100.9	X	106.6	100.3	92.6	101.9	99.9			
	4期	X	97.4	102.2	102.3	X	108.1	X	97.9	98.1	97.9	103.4	100.4			
	平成23年 1期	140.1	112.6	101.0	107.6	X	106.6	X	110.2	91.6	107.5	105.6	115.9			
	四半期 2期	140.3	127.9	122.5	111.7	X	115.5	X	117.4	87.3	98.5	106.3	136.5			
	3期	136.0	123.6	113.4	112.8	X	114.3	X	126.3	90.2	112.6	76.6	130.9			
	4期	124.8	154.8	133.6	112.9	X	117.4	X	134.4	89.0	108.9	85.0	136.0			
平成24年 1期	129.8	137.3	137.7	118.3	X	114.5	X	124.3	91.7	94.3	86.0	139.4				
四半期 2期	146.4	137.4	136.4	120.0	X	110.1	X	118.7	88.4	94.9	70.2	166.9				
3期	142.8	133.0	142.4	115.6	X	120.5	X	117.2	95.3	99.7	72.6	155.2				
4期	143.0	154.3	130.9	112.7	X	102.1	X	116.6	95.7	98.6	68.2	156.9				

平成22年=100

		平成22年=100												
		電気機械工業			情報通信機械工業			電子部品・デバイス工業		輸送機械工業				
		電 池	X線装置	超 音 波 装 置	通信機械	民 生 用 電 子 機 械	その 他 の 情 報 通 信 機 械	電 子 部 品	半 導 体 素 子	乗 用 車	ト ラ ッ ク	自 動 車 部 品	自 転 車	
ウ エ イ ト		74.3	14.1	12.2	7.4	175.2	28.9	261.9	81.9	48.4	0.8	444.3	15.8	
原 指 数	平成20年	80.1	X	X	X	X	156.6	111.9	X	X	X	117.9	X	
	平成21年	65.4	X	X	X	X	113.3	83.3	X	X	X	93.1	X	
	平成22年	100.0	X	X	X	X	100.0	100.0	X	X	X	100.0	X	
	平成23年	54.3	X	X	X	X	71.3	494.7	X	X	X	92.2	X	
	平成24年	42.9	X	X	X	X	X	325.4	X	X	X	123.8	X	
	前年比(%)	-21.0%	X	X	X	X	X	-34.2%	X	X	X	34.3%	X	
	平成24年 1月	31.6	X	X	X	X	X	451.7	X	X	X	114.6	X	
	2月	38.8	X	X	X	X	X	359.0	X	X	X	128.4	X	
	3月	49.2	X	X	X	X	X	324.1	X	X	X	140.3	X	
	4月	39.6	X	X	X	X	X	229.6	X	X	X	124.0	X	
	5月	50.2	X	X	X	X	X	285.0	X	X	X	125.7	X	
	6月	43.9	X	X	X	X	X	347.0	X	X	X	137.3	X	
	7月	45.8	X	X	X	X	X	194.5	X	X	X	142.9	X	
	8月	38.5	X	X	X	X	X	254.5	X	X	X	113.4	X	
9月	41.5	X	X	X	X	X	296.1	X	X	X	120.6	X		
10月	48.2	X	X	X	X	X	351.1	X	X	X	115.5	X		
11月	43.3	X	X	X	X	X	419.3	X	X	X	116.6	X		
12月	44.6	X	X	X	X	X	393.4	X	X	X	106.0	X		
季 節 調 整 指 数	平成24年 1月	45.7	X	X	X	X	X	424.1	X	X	X	117.8	X	
	2月	52.9	X	X	X	X	X	341.6	X	X	X	123.3	X	
	3月	57.0	X	X	X	X	X	304.4	X	X	X	128.6	X	
	4月	45.0	X	X	X	X	X	270.0	X	X	X	132.4	X	
	5月	48.0	X	X	X	X	X	278.5	X	X	X	131.8	X	
	6月	43.4	X	X	X	X	X	311.5	X	X	X	130.9	X	
	7月	43.8	X	X	X	X	X	192.8	X	X	X	134.5	X	
	8月	37.8	X	X	X	X	X	269.7	X	X	X	122.6	X	
	9月	38.5	X	X	X	X	X	281.7	X	X	X	115.7	X	
	10月	37.3	X	X	X	X	X	361.8	X	X	X	113.5	X	
	11月	36.4	X	X	X	X	X	374.9	X	X	X	115.2	X	
	12月	39.5	X	X	X	X	X	395.0	X	X	X	115.4	X	
	平成22年 1期	71.7	X	X	X	X	X	120.8	94.2	X	X	X	102.6	X
	2期	98.1	X	X	X	X	X	113.5	105.4	X	X	X	102.4	X
	3期	111.5	X	X	X	X	X	85.7	106.5	X	X	X	100.3	X
	4期	108.8	X	X	X	X	X	80.6	99.4	X	X	X	95.4	X
	平成23年 1期	66.8	X	X	X	X	X	75.2	498.8	X	X	X	83.2	X
	2期	59.8	X	X	X	X	X	68.1	341.2	X	X	X	82.2	X
	3期	49.7	X	X	X	X	X	70.5	593.7	X	X	X	98.3	X
	4期	46.2	X	X	X	X	X	71.2	543.7	X	X	X	106.5	X
平成24年 1期	51.9	X	X	X	X	X	X	356.7	X	X	X	123.2	X	
2期	45.5	X	X	X	X	X	X	286.7	X	X	X	131.7	X	
3期	40.0	X	X	X	X	X	X	248.1	X	X	X	124.3	X	
4期	37.7	X	X	X	X	X	X	377.2	X	X	X	114.7	X	

平成22年=100

		平成22年=100											
		輸送機械工業		窯業・土石製品工業				化学工業					
		鉄道車両	その他の 輸送機械	ガラス ・同製品	セメント ・同製品	陶磁器・ ファイ セラミックス	その他の 窯業・ 土石製品	化学肥料	無機薬品	高圧ガス	石油系 芳香族	環式 中間物・ 合成染料	有機薬品
ウエイト	39.1	4.1	157.6	56.2	33.2	18.2	98.0	7.3	35.4	36.8	107.7	334.6	
原 指 数	平成20年	X	X	41.3	95.1	102.2	107.7	X	109.4	110.4	94.0	95.9	101.3
	平成21年	X	X	49.9	65.1	79.3	95.1	X	86.7	68.0	88.9	84.3	95.4
	平成22年	X	X	100.0	100.0	100.0	100.0	X	100.0	100.0	100.0	100.0	100.0
	平成23年	X	X	117.3	101.7	108.7	96.1	X	102.1	108.0	87.3	94.2	100.8
	平成24年	X	X	103.8	99.7	84.1	90.2	X	93.3	96.9	102.4	86.5	94.9
	前年比(%)	X	X	-11.5%	-2.0%	-22.6%	-6.1%	X	-8.6%	-10.3%	17.3%	-8.2%	-5.9%
	平成24年 1月	X	X	95.7	85.4	85.8	84.9	X	96.0	106.0	103.6	84.6	97.9
	2月	X	X	73.0	98.4	101.8	90.9	X	105.6	78.0	99.2	95.1	103.9
	3月	X	X	69.3	103.4	100.5	95.0	X	65.7	106.8	108.3	92.5	111.3
	4月	X	X	62.9	104.9	119.2	86.8	X	104.6	112.1	106.5	107.2	109.5
	5月	X	X	71.3	102.0	65.7	81.4	X	109.8	120.4	108.1	110.5	104.8
	6月	X	X	79.3	109.9	72.1	89.6	X	71.7	125.4	99.1	83.1	83.4
	7月	X	X	121.7	106.9	62.5	90.0	X	56.3	109.5	82.0	29.0	21.5
	8月	X	X	114.7	93.1	70.1	90.2	X	118.1	104.4	109.4	96.2	114.6
	9月	X	X	122.4	94.2	78.3	91.4	X	94.2	99.1	92.6	90.7	110.6
10月	X	X	141.5	103.7	88.1	95.0	X	96.5	76.7	103.2	97.9	102.1	
11月	X	X	148.6	98.0	81.6	99.3	X	105.9	40.3	106.5	75.0	88.8	
12月	X	X	145.7	96.4	83.2	88.1	X	94.7	84.1	110.6	76.2	90.7	
季 節 調 整 指 数	平成24年 1月	X	X	95.9	103.0	87.9	87.4	X	94.4	102.3	90.4	81.1	92.4
	2月	X	X	82.0	97.2	104.5	90.6	X	93.0	92.4	92.6	84.9	92.1
	3月	X	X	79.4	99.7	95.3	85.1	X	68.4	97.6	94.1	89.9	97.4
	4月	X	X	82.5	104.6	114.5	89.9	X	97.4	102.3	100.5	109.9	101.3
	5月	X	X	81.7	108.9	64.0	90.7	X	96.0	101.2	120.4	92.0	93.5
	6月	X	X	82.3	102.4	75.8	90.2	X	86.8	100.9	188.8	87.0	94.0
	7月	X	X	111.0	105.7	64.2	88.7	X	94.2	92.9	95.9	58.8	61.7
	8月	X	X	120.5	96.2	75.0	90.3	X	100.9	94.0	105.4	88.3	97.9
	9月	X	X	117.6	95.7	81.9	91.7	X	90.1	94.8	88.8	84.9	98.7
	10月	X	X	113.5	93.3	83.9	91.6	X	96.7	89.3	100.1	84.7	95.2
	11月	X	X	127.6	91.8	76.4	96.1	X	94.9	87.4	101.2	71.2	88.6
	12月	X	X	131.1	92.4	81.7	89.8	X	84.7	85.2	95.4	76.1	87.7
	平成22年 1期	X	X	87.2	61.1	112.7	99.1	X	97.2	92.1	94.3	104.7	111.7
	四半期 2期	X	X	112.0	105.0	85.2	96.9	X	105.9	96.1	126.9	86.7	85.2
	3期	X	X	98.0	102.9	102.2	101.4	X	101.6	101.1	97.1	104.2	97.2
	4期	X	X	99.0	128.0	101.6	102.3	X	96.8	114.1	97.8	107.7	106.3
	平成23年 1期	X	X	128.2	118.7	102.1	99.6	X	109.3	109.6	96.2	102.0	108.5
	四半期 2期	X	X	91.5	92.0	115.3	100.8	X	107.8	105.3	65.6	104.5	104.4
	3期	X	X	130.3	94.9	111.8	95.4	X	94.8	108.9	101.8	89.0	112.9
	4期	X	X	115.1	103.4	105.6	89.1	X	98.9	113.8	77.2	82.4	90.9
平成24年 1期	X	X	85.8	100.0	95.9	87.7	X	85.3	97.4	92.4	85.3	94.0	
四半期 2期	X	X	82.2	105.3	84.8	90.3	X	93.4	101.5	136.6	96.3	96.3	
3期	X	X	116.4	99.2	73.7	90.2	X	95.1	93.9	96.7	77.3	86.1	
4期	X	X	124.1	92.5	80.7	92.5	X	92.1	87.3	98.9	77.3	90.5	

		化学工業											パルプ・紙・紙加工品工業			繊維工業		
		プラスチック	合成ゴム	油脂製品・界面活性剤	塗料・印刷インキ	化粧品	医薬品	紙	板紙	紙加工品	紡績	織物	染色整理					
		ウエイト																
		129.4	26.4	191.5	76.9	221.8	1151.0	7.1	42.7	30.7	11.5	22.4	24.8					
原 指 数	平成20年	111.7	X	95.4	122.2	109.2	102.7	158.3	105.3	110.7	126.1	110.3	118.5					
	平成21年	95.7	X	96.8	102.4	85.2	101.2	137.6	92.2	99.0	93.2	98.0	97.5					
	平成22年	100.0	X	100.0	100.0	100.0	100.0	100.0	100.0	100.0	100.0	100.0	100.0					
	平成23年	103.7	X	103.1	94.3	104.2	99.9	97.0	105.5	98.6	98.0	110.5	108.7					
	平成24年	91.9	X	97.7	96.1	103.6	102.6	93.2	102.9	96.3	93.8	101.4	104.6					
	前年比(%)	-11.4%	X	-5.2%	1.9%	-0.6%	2.7%	-3.9%	-2.5%	-2.3%	-4.3%	-8.2%	-3.8%					
	平成24年 1月	98.3	X	78.9	87.5	99.8	92.7	85.9	94.8	80.9	89.7	108.4	104.3					
	2月	94.3	X	102.5	95.0	107.0	99.9	87.8	98.9	90.1	95.5	113.7	108.1					
	3月	97.1	X	97.2	101.6	97.4	96.5	92.9	109.0	96.5	97.1	111.1	105.2					
	4月	115.2	X	98.2	98.6	131.7	102.9	90.3	109.8	105.5	89.8	103.3	104.3					
	5月	121.3	X	93.7	94.0	106.3	103.2	96.3	98.3	90.8	92.4	100.0	106.1					
	6月	101.2	X	104.4	100.8	109.8	111.9	94.7	104.5	96.9	100.8	95.1	110.4					
	7月	10.6	X	97.1	97.8	121.2	107.2	93.6	105.0	98.0	100.7	100.2	106.8					
	8月	93.8	X	74.9	91.4	85.5	96.1	90.3	95.4	92.9	84.1	96.6	96.1					
9月	92.4	X	90.7	92.3	86.9	95.7	90.8	102.3	94.2	97.5	94.2	99.9						
10月	94.7	X	111.0	101.5	111.8	109.8	100.5	107.0	105.0	94.3	97.4	108.6						
11月	95.2	X	124.1	98.9	97.1	110.5	99.4	108.8	106.6	95.1	99.7	104.0						
12月	88.8	X	99.4	93.4	89.1	104.8	95.3	100.9	97.9	88.9	97.5	101.9						
季 節 調 整 指 数	平成24年 1月	97.1	X	100.4	96.8	98.6	101.0	97.3	105.4	96.2	97.8	109.6	109.5					
	2月	89.5	X	101.0	96.8	105.1	103.5	81.5	103.6	94.0	96.1	110.1	109.9					
	3月	92.3	X	100.3	97.6	99.1	100.3	93.2	105.3	94.7	92.4	109.6	107.9					
	4月	102.1	X	94.4	98.2	127.2	98.3	92.2	104.1	99.1	87.2	104.7	107.6					
	5月	100.3	X	92.7	98.1	100.5	104.9	96.3	104.2	93.7	94.6	104.1	108.3					
	6月	114.7	X	94.4	100.1	105.3	101.1	91.8	101.5	94.5	95.8	98.2	106.2					
	7月	24.2	X	93.5	96.0	102.6	102.0	93.0	101.6	95.4	96.5	100.4	104.2					
	8月	87.1	X	93.5	95.6	94.8	102.5	95.7	102.2	96.8	90.0	103.4	100.2					
	9月	83.5	X	89.6	89.0	95.4	101.3	83.0	101.5	95.2	97.6	94.5	101.2					
	10月	87.4	X	96.4	92.4	103.1	103.7	94.3	95.7	97.8	94.1	93.8	104.3					
	11月	88.1	X	101.6	93.5	103.6	103.3	92.3	101.6	97.8	92.2	94.1	97.2					
	12月	87.5	X	101.1	94.5	102.8	101.5	94.8	104.3	95.6	90.9	94.8	98.2					
	平成22年 1期	112.6	X	100.4	109.5	86.3	100.2	114.2	96.7	100.6	96.7	98.1	95.2					
	四半期 2期	87.8	X	99.6	99.8	91.8	99.9	103.5	102.7	98.5	100.2	96.1	98.6					
	3期	88.1	X	103.2	98.0	118.6	100.7	95.4	100.0	101.7	100.9	102.2	102.9					
	4期	106.1	X	98.8	94.6	106.1	100.2	91.6	101.1	100.0	102.7	104.2	103.3					
	平成23年 1期	104.2	X	98.6	97.4	99.3	100.5	102.5	105.6	102.7	102.3	111.2	106.9					
	四半期 2期	102.3	X	111.0	89.3	112.4	100.6	100.9	104.8	102.1	100.5	114.6	107.9					
	3期	132.0	X	104.0	94.4	102.1	100.2	96.2	105.9	95.6	96.6	110.4	109.3					
	4期	94.6	X	101.0	97.0	103.3	99.5	91.6	106.3	95.3	93.0	107.2	111.2					
平成24年 1期	93.0	X	100.6	97.1	100.9	101.6	90.7	104.8	95.0	95.4	109.8	109.1						
四半期 2期	105.7	X	93.8	98.8	111.0	101.4	93.4	103.3	95.8	92.5	102.3	107.4						
3期	64.9	X	92.2	93.5	97.6	101.9	90.6	101.8	95.8	94.7	99.4	101.9						
4期	87.7	X	99.7	93.5	103.2	102.8	93.8	100.5	97.1	92.4	94.2	99.9						

平成22年=100

		平成22年=100					
		繊維工業		食料品工業			
		衣類	その他の繊維製品	加工食品	飲料	その他の食料品	飼料
ウエイト		62.1	50.0	257.9	108.0	39.0	59.6
原 指 数	平成20年	78.0	129.6	93.1	101.5	103.0	124.0
	平成21年	109.5	101.2	97.2	101.3	99.8	106.8
	平成22年	100.0	100.0	100.0	100.0	100.0	100.0
	平成23年	82.3	108.5	100.8	109.7	104.1	101.2
	平成24年	84.2	99.3	98.7	104.6	99.0	99.3
	前年比(%)	2.3%	-8.5%	-2.1%	-4.6%	-4.9%	-1.9%
	平成24年 1月	70.8	96.4	79.4	103.6	101.0	101.7
	2月	84.3	107.7	96.2	80.2	92.3	104.7
	3月	93.9	108.0	102.4	100.0	90.6	102.2
	4月	81.4	102.8	108.9	96.1	114.1	99.2
	5月	86.3	105.6	91.7	89.6	93.6	96.2
	6月	93.1	101.1	95.5	117.0	106.5	98.9
	7月	90.8	98.8	101.1	111.0	110.4	89.3
	8月	82.5	88.3	91.9	93.7	95.0	95.7
9月	88.3	94.5	104.1	101.5	73.5	93.9	
10月	80.1	101.0	103.7	114.3	102.0	100.8	
11月	77.6	96.0	104.4	110.1	103.5	97.5	
12月	81.8	91.2	105.3	137.7	105.9	112.0	
季 節 調 整 指 数	平成24年 1月	80.1	100.7	95.4	157.8	101.8	99.3
	2月	86.8	101.8	99.2	86.2	98.8	99.3
	3月	88.9	101.8	99.6	101.6	100.1	97.3
	4月	71.4	101.7	103.1	94.0	99.5	98.2
	5月	84.9	105.9	97.8	102.1	99.2	100.1
	6月	84.6	99.0	97.0	96.2	102.0	100.9
	7月	84.0	98.3	97.6	100.2	96.5	97.6
	8月	85.2	89.7	97.6	99.9	100.8	97.4
	9月	90.6	97.3	98.9	103.9	93.8	97.7
	10月	88.3	98.5	97.0	108.1	95.1	97.7
	11月	82.3	96.0	97.4	105.6	94.0	97.5
	12月	83.6	95.9	100.1	109.5	103.7	101.8
	平成22年 1期	91.2	99.1	96.8	95.0	101.4	100.0
	四半期 2期	95.8	101.1	101.1	102.2	97.9	97.8
	3期	116.5	101.2	103.9	104.7	101.1	103.6
	4期	97.6	99.5	98.6	96.6	100.1	99.6
	平成23年 1期	92.4	113.0	101.6	107.3	103.3	103.0
	四半期 2期	84.0	109.6	101.9	110.3	106.2	100.3
	3期	74.3	107.1	99.2	110.6	103.1	102.0
	4期	78.5	105.3	100.8	108.8	103.9	100.6
平成24年 1期	85.3	101.4	98.1	115.2	100.2	98.6	
四半期 2期	80.3	102.2	99.3	97.4	100.2	99.7	
3期	86.6	95.1	98.0	101.3	97.0	97.6	
4期	84.7	96.8	98.2	107.7	97.6	99.0	

(2) 生産者出荷指数

平成22年=100

	製 造 工 業	製 造											
		鉄鋼業						非鉄金属工業					
		素 製 品	熱間圧延 鋼 材	鋼 管	冷間仕上 鋼 材	め っ き 鋼 材	鋳鍛造品	非鉄金属 地 金	伸 銅 ・ アルミニウム 圧延製品	電 線 ・ ケーブル	非鉄金属 鋳鍛造品	その他の 非鉄金属 製 品	
ウ ェ イ ト	10000.0	24.7	307.4	55.6	254.6	98.3	113.4	21.2	201.7	173.6	11.8	25.8	
原 指 数	平成20年	113.0	241.1	131.4	127.6	102.6	99.6	128.0	96.4	107.1	111.7	88.2	99.2
	平成21年	91.5	113.3	81.1	85.2	64.6	76.2	79.6	78.5	75.0	88.2	58.7	74.0
	平成22年	100.0	100.0	100.0	100.0	100.0	100.0	100.0	100.0	100.0	100.0	100.0	100.0
	平成23年	99.4	91.8	105.5	105.8	97.8	91.2	108.7	94.9	98.1	97.6	94.1	84.5
	平成24年	97.7	84.9	103.0	107.8	92.9	93.2	105.5	77.0	87.4	98.1	87.2	82.7
	前年比(%)	-1.7%	-7.5%	-2.4%	1.9%	-5.0%	2.2%	-2.9%	-18.9%	-10.9%	0.5%	-7.3%	-2.1%
	平成24年 1月	91.5	95.5	100.2	103.6	93.5	94.0	109.7	67.6	75.8	94.9	90.6	78.0
	2月	98.1	80.7	106.5	111.4	99.0	93.5	107.0	88.0	83.5	97.6	99.7	91.4
	3月	108.7	103.2	123.9	114.5	99.0	105.2	106.6	105.5	88.2	102.8	97.3	93.1
	4月	95.9	86.4	100.5	103.9	91.6	86.8	105.4	90.4	91.3	96.0	90.6	84.4
	5月	95.4	91.6	104.7	107.2	90.6	93.7	97.5	82.1	88.4	90.3	81.6	82.6
	6月	98.7	80.6	101.3	107.6	97.0	91.2	106.6	85.6	90.7	93.1	92.3	82.3
	7月	97.4	88.7	99.8	106.7	95.5	89.0	108.4	76.7	90.9	97.5	89.1	87.1
	8月	92.9	56.5	95.6	92.1	90.3	90.3	105.6	66.1	84.0	90.5	81.5	82.7
	9月	97.0	91.8	94.5	110.5	92.0	90.3	107.6	65.8	85.6	95.4	81.4	75.7
10月	102.3	77.9	104.9	117.8	94.3	101.0	115.1	67.1	94.2	108.2	86.6	87.1	
11月	99.2	86.0	104.7	117.4	90.0	98.7	106.4	64.9	90.1	109.7	76.7	74.1	
12月	95.5	80.4	99.1	101.3	81.9	84.7	90.0	64.7	85.7	101.5	78.9	74.2	
季 節 調 整 指 数	平成24年 1月	98.3	87.9	104.5	107.1	95.4	88.9	111.1	72.6	82.5	94.4	89.2	79.7
	2月	97.5	85.7	103.3	109.7	94.7	92.9	112.1	84.3	84.9	92.9	89.5	90.4
	3月	99.2	88.6	112.4	107.1	96.3	99.7	108.5	95.1	87.9	98.7	88.9	88.8
	4月	98.3	84.5	102.4	104.3	95.7	89.1	114.4	83.7	91.5	90.5	91.2	86.0
	5月	98.9	89.1	102.1	108.8	96.1	91.0	110.9	81.2	87.9	92.1	89.9	82.9
	6月	96.7	83.0	100.6	108.4	96.5	92.6	107.3	77.6	85.7	95.6	92.2	83.2
	7月	96.5	90.9	101.2	110.1	93.9	89.3	105.2	70.2	85.3	96.6	89.0	84.4
	8月	95.8	75.8	103.9	99.5	92.2	92.6	107.0	67.1	86.6	98.7	86.4	83.6
	9月	96.4	101.1	95.8	110.8	89.0	93.8	101.5	67.7	85.1	101.5	80.5	76.3
	10月	99.0	78.7	101.3	109.7	86.5	101.1	99.6	69.1	88.2	99.8	83.3	81.3
	11月	96.8	81.5	101.4	109.1	86.9	97.7	95.5	73.0	86.6	105.4	75.5	74.8
	12月	95.7	79.4	102.1	105.5	85.6	95.1	93.1	79.0	94.0	104.0	85.8	81.7
	平成22年 1期	99.0	106.0	99.1	99.4	102.9	109.0	96.2	103.5	99.3	99.8	100.0	100.5
	四半期 2期	99.8	101.9	103.2	106.5	104.3	105.7	102.1	94.6	101.0	98.9	101.3	103.4
	3期	101.0	99.6	97.7	96.4	98.3	98.6	100.1	98.7	98.5	99.6	100.4	98.5
	4期	100.5	89.2	100.8	98.7	96.2	85.6	101.7	105.1	101.7	102.3	99.0	97.4
	平成23年 1期	101.0	81.2	109.5	108.9	103.4	93.4	109.7	104.7	105.0	101.4	99.7	90.8
	四半期 2期	98.9	102.6	110.7	104.2	93.1	90.5	106.0	101.8	104.4	100.6	86.8	81.1
	3期	100.2	91.3	98.9	103.6	97.2	90.1	107.5	91.9	97.3	94.7	95.6	87.8
	4期	98.2	93.7	103.9	107.2	98.7	91.3	112.0	79.3	87.5	95.2	95.6	79.1
平成24年 1期	98.3	87.4	106.7	108.0	95.5	93.8	110.6	84.0	85.1	95.3	89.2	86.3	
四半期 2期	98.0	85.5	101.7	107.2	96.1	90.9	110.9	80.8	88.4	92.7	91.1	84.0	
3期	96.2	89.3	100.3	106.8	91.7	91.9	104.6	68.3	85.7	98.9	85.3	81.4	
4期	97.2	79.9	101.6	108.1	86.3	98.0	96.1	73.7	89.6	103.1	81.5	79.3	

平成22年=100

		はん用・生産用・業務用機械工業											
		金属製品工業				はん用機械工業					生産用機械工業		
		建設用	建築用	暖厨房用	その他の	原動機	風水力	運搬	冷凍機・	その他の	土木建設	化学・	農業用
		金属製品	金属製品	熱機器	金属製品		機械・	機械	同応用	はん用機械	機械	特殊産業	機械
ウエイト		179.0	8.7	24.4	473.7	67.8	104.2	0.3	77.2	407.4	288.0	88.9	67.3
原 指 数	平成20年	100.9	X	105.7	119.0	X	114.5	114.9	126.8	116.8	148.2	143.1	X
	平成21年	110.6	X	106.8	96.4	X	93.7	105.6	92.5	91.1	61.2	114.3	X
	平成22年	100.0	X	100.0	100.0	X	100.0	100.0	100.0	100.0	100.0	100.0	X
	平成23年	87.8	X	104.1	102.8	X	82.1	96.1	89.9	102.8	141.3	111.9	X
	平成24年	112.1	X	101.2	96.1	X	81.5	96.0	83.7	97.1	141.6	98.3	X
	前年比(%)	27.7%	X	-2.8%	-6.5%	X	-0.7%	-0.1%	-6.9%	-5.5%	0.2%	-12.2%	X
	平成24年 1月	88.4	X	75.2	87.9	X	88.5	96.1	56.1	100.8	133.8	82.9	X
	2月	67.7	X	100.9	96.6	X	82.9	95.9	91.4	103.0	157.0	85.6	X
	3月	133.2	X	111.6	105.3	X	162.3	99.2	128.4	107.9	159.8	164.0	X
	4月	59.2	X	98.3	103.5	X	50.8	88.2	71.7	91.7	130.2	82.7	X
	5月	91.2	X	92.7	96.2	X	63.4	76.3	61.6	88.3	132.2	85.7	X
	6月	105.9	X	93.7	99.9	X	84.0	93.0	87.2	99.8	139.6	103.0	X
	7月	84.7	X	95.5	97.6	X	68.3	97.4	87.0	105.0	152.4	98.4	X
	8月	74.2	X	77.3	94.2	X	62.9	97.9	81.0	93.2	140.1	105.2	X
9月	131.8	X	89.2	91.3	X	113.3	91.7	84.6	101.5	142.6	101.2	X	
10月	291.0	X	114.4	92.9	X	60.8	112.4	86.8	93.4	148.5	85.0	X	
11月	135.8	X	141.5	97.3	X	61.0	103.2	90.4	90.0	139.2	86.1	X	
12月	82.3	X	124.0	90.7	X	79.2	100.7	78.7	91.1	123.7	99.3	X	
季 節 調 整 指 数	平成24年 1月	95.5	X	90.3	100.1	X	112.4	96.1	70.6	102.8	142.1	99.3	X
	2月	81.8	X	104.6	97.9	X	87.3	94.2	80.6	100.1	143.9	90.6	X
	3月	92.0	X	111.1	99.3	X	81.0	100.8	105.1	101.2	149.2	104.9	X
	4月	105.3	X	109.5	97.3	X	72.2	99.5	81.2	100.6	148.1	99.5	X
	5月	109.1	X	103.1	95.5	X	82.5	93.1	69.1	100.3	148.6	89.8	X
	6月	97.2	X	101.0	96.3	X	79.9	97.5	77.7	99.4	140.9	104.0	X
	7月	110.6	X	100.2	94.1	X	80.4	94.1	80.4	102.2	141.1	99.5	X
	8月	68.8	X	88.3	96.3	X	74.6	96.2	78.9	99.1	145.8	98.6	X
	9月	141.6	X	89.8	94.4	X	90.2	95.1	77.6	95.1	132.4	88.4	X
	10月	248.3	X	93.7	92.3	X	74.5	96.2	88.0	90.1	136.8	97.5	X
	11月	99.5	X	103.6	94.1	X	75.6	93.6	89.8	87.3	130.8	93.5	X
	12月	89.9	X	108.2	93.4	X	67.3	99.1	87.3	89.5	130.0	98.7	X
	平成22年 1期	75.4	X	100.5	99.1	X	93.2	95.4	102.6	95.0	84.6	99.7	X
	四半期 2期	105.8	X	99.0	99.1	X	100.8	96.2	101.2	100.9	87.6	92.9	X
	3期	101.8	X	99.2	102.3	X	108.3	97.7	104.7	99.6	109.6	101.1	X
	4期	119.4	X	101.9	99.5	X	98.9	110.1	89.5	104.0	116.6	111.0	X
	平成23年 1期	111.2	X	99.2	99.9	X	78.0	102.3	88.6	101.0	133.3	106.9	X
	四半期 2期	83.2	X	106.1	109.0	X	82.4	96.2	90.7	103.7	139.3	102.5	X
	3期	78.3	X	108.0	100.6	X	81.7	95.3	90.8	103.0	140.3	130.1	X
	4期	71.5	X	104.8	102.0	X	87.7	91.7	91.8	103.5	154.0	101.7	X
平成24年 1期	89.8	X	102.0	99.1	X	93.6	97.0	85.4	101.4	145.1	98.3	X	
四半期 2期	103.9	X	104.5	96.4	X	78.2	96.7	76.0	100.1	145.9	97.8	X	
3期	107.0	X	92.8	94.9	X	81.7	95.1	79.0	98.8	139.8	95.5	X	
4期	145.9	X	101.8	93.3	X	72.5	96.3	88.4	89.0	132.5	96.6	X	

		はん用・生産用・業務用機械工業													
		生産用機械工業						業務用機械工業	電気機械工業						
		産業用	金属工作	金	型	機械工具	繊維機械	計測機器	回転電気	静止電気	開閉制御	民生用	配線・電	電気	
		ロボット	加工機械						機	機	機	器	電	具	計
ウエイト		25.4	57.6	37.9	268.5	11.1	27.6	0.1	88.2	71.7	159.4	133.5	26.7		
原 指 数	平成20年	X	144.7	117.7	123.7	X	121.8	X	142.0	147.4	105.4	126.3	77.8		
	平成21年	X	107.0	90.6	81.8	X	94.9	X	89.9	110.0	97.5	101.5	78.1		
	平成22年	X	100.0	100.0	100.0	X	100.0	X	100.0	100.0	100.0	100.0	100.0		
	平成23年	134.5	134.1	117.9	108.9	X	111.9	X	120.5	89.1	100.6	94.5	132.5		
	平成24年	142.1	136.1	135.7	110.5	X	112.7	X	114.9	96.0	105.7	73.6	158.0		
	前年比(%)	5.7%	1.5%	15.1%	1.5%	X	0.7%	X	-4.6%	7.7%	5.1%	-22.1%	19.2%		
	平成24年	1月	103.0	94.4	142.0	107.0	X	108.7	X	88.5	78.6	91.3	78.6	136.9	
		2月	143.9	124.5	109.3	116.2	X	112.2	X	115.0	94.3	121.8	85.4	149.8	
		3月	140.8	233.7	150.2	117.7	X	160.7	X	138.6	117.1	137.9	86.5	163.3	
		4月	173.9	83.6	119.3	114.3	X	101.0	X	128.7	95.6	98.9	69.6	156.7	
		5月	149.8	96.3	131.5	105.7	X	100.3	X	109.2	81.2	95.9	63.7	171.8	
		6月	140.1	113.3	153.2	109.4	X	99.0	X	114.9	77.9	107.5	66.2	175.6	
		7月	164.2	151.3	114.3	111.3	X	100.8	X	116.7	97.0	112.1	65.5	164.8	
		8月	128.2	103.4	131.7	99.7	X	133.0	X	109.2	70.4	102.0	63.9	155.4	
		9月	153.9	152.3	178.0	116.5	X	149.1	X	117.4	120.2	100.6	62.5	156.9	
	10月	147.7	167.6	121.2	117.4	X	94.8	X	126.5	87.0	82.6	76.6	151.7		
	11月	132.9	127.1	149.4	111.6	X	99.4	X	121.0	129.8	101.9	81.3	155.5		
	12月	127.2	186.2	127.7	99.6	X	93.9	X	92.7	102.4	116.2	83.4	157.9		
季 節 調 整 指 数	平成24年	1月	118.9	112.2	152.1	113.4	X	122.3	X	107.2	92.2	114.7	85.1	141.7	
		2月	138.5	140.5	130.2	110.4	X	115.6	X	125.2	87.0	109.5	82.6	141.6	
		3月	131.4	148.6	128.4	108.1	X	110.0	X	137.1	98.8	105.5	83.1	148.6	
		4月	149.5	108.1	130.0	113.2	X	117.6	X	121.5	93.3	101.2	75.3	158.8	
		5月	148.6	139.8	139.4	108.7	X	116.9	X	107.8	93.2	105.1	76.0	192.4	
		6月	141.7	149.2	136.5	107.0	X	103.6	X	108.5	82.6	100.7	75.0	163.4	
		7月	146.3	148.7	138.2	111.7	X	101.6	X	111.6	99.8	98.4	71.6	156.5	
		8月	137.9	111.1	138.3	105.8	X	128.9	X	111.0	85.9	105.3	72.0	153.8	
		9月	143.8	146.0	147.6	112.2	X	122.4	X	116.5	102.7	102.4	68.1	148.4	
		10月	147.3	174.1	134.9	119.0	X	100.1	X	117.1	86.4	102.9	66.7	153.9	
		11月	143.7	138.3	150.3	106.6	X	110.5	X	112.4	104.6	109.1	65.6	150.8	
		12月	137.0	160.9	104.7	101.6	X	99.9	X	101.6	99.0	106.1	65.4	165.5	
		平成22年	1期	X	111.3	93.4	95.0	X	100.5	X	98.2	99.8	104.4	101.5	114.6
		四半期	2期	X	70.5	98.3	100.7	X	87.9	X	103.0	107.9	96.2	99.1	85.3
			3期	X	114.5	103.5	102.2	X	100.4	X	103.5	99.7	98.8	99.5	102.2
			4期	X	91.6	102.1	103.3	X	106.8	X	94.3	96.5	104.0	100.3	100.2
		平成23年	1期	139.8	117.8	101.0	106.7	X	107.4	X	104.1	90.4	97.5	102.0	120.5
		四半期	2期	140.5	123.7	122.7	112.0	X	112.5	X	119.1	85.5	102.2	100.0	132.8
			3期	136.0	124.4	113.3	108.5	X	112.9	X	126.6	91.0	99.7	88.9	136.1
			4期	124.7	162.9	133.2	109.8	X	115.2	X	131.2	90.3	104.6	89.6	144.0
	平成24年	1期	129.6	133.8	136.9	110.6	X	116.0	X	123.2	92.7	109.9	83.6	144.0	
	四半期	2期	146.6	132.4	135.3	109.6	X	112.7	X	112.6	89.7	102.3	75.4	171.5	
		3期	142.7	135.3	141.4	109.9	X	117.6	X	113.0	96.1	102.0	70.6	152.9	
		4期	142.7	157.8	130.0	109.1	X	103.5	X	110.4	96.7	106.0	65.9	156.7	

平成22年=100

		平成22年=100											
		電気機械工業			情報通信機械工業			電子部品・デバイス工業		輸送機械工業			
		電 池	X線装置	超 音 波 装 置	通信機械	民 生 用 電 子 機 械	その 他 の 情 報 通 信 機 械	電 子 部 品	半 導 体 素 子	乗 用 車	ト ラ ッ ク	自 動 車 部 品	自 転 車
ウ ェ イ ト		38.1	10.8	9.4	5.5	117.4	24.5	415.8	87.5	136.9	2.2	386.6	25.3
原 指 数	平成20年	119.4	X	X	X	X	156.7	109.6	X	X	X	118.0	X
	平成21年	96.3	X	X	X	X	113.3	81.5	X	X	X	93.2	X
	平成22年	100.0	X	X	X	X	100.0	100.0	X	X	X	100.0	X
	平成23年	101.7	X	X	X	X	71.2	90.4	X	X	X	92.2	X
	平成24年	88.1	X	X	X	X	X	79.3	X	X	X	123.3	X
	前年比(%)	-13.4%	X	X	X	X	X	-12.3%	X	X	X	33.7%	X
	平成24年 1月	64.3	X	X	X	X	X	87.1	X	X	X	114.3	X
	2月	84.6	X	X	X	X	X	96.9	X	X	X	128.0	X
	3月	90.1	X	X	X	X	X	105.9	X	X	X	139.9	X
	4月	89.3	X	X	X	X	X	70.8	X	X	X	123.7	X
	5月	76.6	X	X	X	X	X	78.5	X	X	X	125.1	X
	6月	87.0	X	X	X	X	X	88.7	X	X	X	136.7	X
	7月	82.1	X	X	X	X	X	79.4	X	X	X	141.9	X
	8月	84.6	X	X	X	X	X	69.2	X	X	X	112.6	X
9月	82.8	X	X	X	X	X	65.9	X	X	X	120.5	X	
10月	90.2	X	X	X	X	X	72.6	X	X	X	115.3	X	
11月	114.5	X	X	X	X	X	75.4	X	X	X	116.4	X	
12月	111.6	X	X	X	X	X	60.9	X	X	X	105.5	X	
季 節 調 整 指 数	平成24年 1月	90.5	X	X	X	X	X	93.2	X	X	X	117.8	X
	2月	97.4	X	X	X	X	X	93.8	X	X	X	123.3	X
	3月	88.9	X	X	X	X	X	99.8	X	X	X	128.3	X
	4月	88.9	X	X	X	X	X	76.7	X	X	X	132.0	X
	5月	88.8	X	X	X	X	X	80.2	X	X	X	131.2	X
	6月	87.0	X	X	X	X	X	86.1	X	X	X	130.3	X
	7月	83.1	X	X	X	X	X	74.8	X	X	X	132.7	X
	8月	86.4	X	X	X	X	X	69.8	X	X	X	121.3	X
	9月	84.2	X	X	X	X	X	66.4	X	X	X	115.5	X
	10月	81.3	X	X	X	X	X	69.1	X	X	X	113.5	X
	11月	92.3	X	X	X	X	X	72.1	X	X	X	115.0	X
	12月	90.7	X	X	X	X	X	64.6	X	X	X	114.9	X
	平成22年 1期	98.6	X	X	X	X	120.9	97.2	X	X	X	102.8	X
	2期	97.5	X	X	X	X	113.5	104.6	X	X	X	102.4	X
	3期	99.6	X	X	X	X	85.8	102.1	X	X	X	100.0	X
	4期	102.7	X	X	X	X	80.6	96.8	X	X	X	95.5	X
	平成23年 1期	106.2	X	X	X	X	75.2	93.4	X	X	X	83.2	X
	2期	112.8	X	X	X	X	68.1	85.4	X	X	X	82.4	X
	3期	97.1	X	X	X	X	70.5	92.1	X	X	X	98.2	X
	4期	93.3	X	X	X	X	71.2	91.8	X	X	X	106.5	X
平成24年 1期	92.3	X	X	X	X	X	95.6	X	X	X	123.1	X	
2期	88.2	X	X	X	X	X	81.0	X	X	X	131.2	X	
3期	84.6	X	X	X	X	X	70.3	X	X	X	123.2	X	
4期	88.1	X	X	X	X	X	68.6	X	X	X	114.5	X	

平成22年=100

		輸送機械工業		窯業・土石製品工業				化学工業					
		鉄道車両	その他の輸送機械	ガラス・同製品	セメント・同製品	陶磁器・ファインセラミックス	その他の窯業・土石製品	化学肥料	無機薬品	高压ガス	石油系芳香族	環式中間物・合成染料	有機薬品
原 指 数	平成20年	X	X	38.9	95.0	98.5	108.1	X	98.6	105.4	102.3	91.2	101.0
	平成21年	X	X	48.7	64.9	84.5	98.3	X	86.0	86.6	98.5	82.8	93.4
	平成22年	X	X	100.0	100.0	100.0	100.0	X	100.0	100.0	100.0	100.0	100.0
	平成23年	X	X	118.5	101.8	105.2	95.3	X	92.8	100.4	97.1	91.1	106.9
	平成24年	X	X	104.0	99.7	87.7	90.2	X	88.0	97.1	100.0	88.4	98.8
	前年比(%)	X	X	-12.2%	-2.1%	-16.6%	-5.4%	X	-5.2%	-3.3%	3.0%	-3.0%	-7.6%
	平成24年 1月	X	X	84.0	85.4	73.7	89.4	X	85.8	80.6	110.6	117.6	101.3
	2月	X	X	73.2	98.5	87.9	95.2	X	80.4	77.2	92.8	95.4	103.0
	3月	X	X	69.2	103.6	105.6	93.4	X	75.5	91.5	111.5	89.1	113.1
	4月	X	X	59.1	104.6	123.1	80.4	X	90.7	99.7	99.1	109.0	117.2
	5月	X	X	78.6	102.0	64.9	83.9	X	86.1	103.2	106.2	106.4	120.3
	6月	X	X	78.6	109.9	83.1	86.2	X	82.7	109.4	89.1	67.0	88.6
	7月	X	X	113.6	107.0	65.6	90.9	X	89.7	125.2	59.5	45.2	22.9
	8月	X	X	116.5	93.1	77.4	86.8	X	89.7	104.1	117.5	75.3	114.7
9月	X	X	120.7	94.1	81.3	91.9	X	61.9	90.2	89.7	109.1	111.2	
10月	X	X	135.2	103.9	108.6	98.8	X	120.6	98.5	119.6	94.8	98.1	
11月	X	X	161.3	97.9	90.9	97.0	X	86.6	90.4	102.8	95.2	95.0	
12月	X	X	157.4	96.4	90.7	88.6	X	106.4	95.5	101.9	57.1	100.4	
季 節 調 整 指 数	平成24年 1月	X	X	90.6	103.2	87.5	90.9	X	86.3	94.7	96.5	111.0	99.3
	2月	X	X	87.2	97.2	98.1	93.3	X	94.3	87.3	95.4	82.3	98.1
	3月	X	X	79.5	99.9	99.5	88.3	X	81.3	89.7	101.4	83.3	103.2
	4月	X	X	78.7	104.5	103.1	89.5	X	86.4	95.9	92.7	97.4	102.9
	5月	X	X	86.7	108.9	70.5	90.3	X	87.3	90.9	104.9	88.5	108.0
	6月	X	X	83.6	102.3	85.3	87.6	X	85.5	91.6	118.4	76.6	99.4
	7月	X	X	107.5	105.8	72.0	88.6	X	92.1	98.3	82.8	76.4	46.8
	8月	X	X	112.1	96.2	79.1	86.2	X	90.1	97.6	106.1	80.3	104.3
	9月	X	X	113.2	95.7	87.4	89.1	X	69.8	97.0	96.7	99.5	99.3
	10月	X	X	111.1	93.4	96.3	90.9	X	115.5	101.8	105.7	82.0	93.2
	11月	X	X	130.2	91.7	87.4	90.6	X	81.2	103.3	103.5	85.0	96.1
	12月	X	X	134.9	92.5	87.8	91.0	X	95.5	106.6	99.1	66.8	96.0
	平成22年 1期	X	X	89.6	60.9	106.0	100.8	X	100.2	100.2	106.1	113.3	112.8
	四半期 2期	X	X	115.9	105.0	90.4	99.1	X	100.4	102.6	105.1	78.7	85.6
	3期	X	X	95.0	102.9	102.8	101.6	X	100.2	101.0	90.5	103.3	89.8
	4期	X	X	97.8	128.2	99.8	99.0	X	96.1	98.6	101.6	111.2	108.4
	平成23年 1期	X	X	133.4	118.8	103.4	96.3	X	95.7	103.5	103.7	102.4	108.6
	四半期 2期	X	X	92.8	92.0	117.5	98.8	X	93.0	103.8	90.3	96.0	104.9
	3期	X	X	128.3	94.9	104.6	95.3	X	82.6	99.3	112.5	87.8	133.7
	4期	X	X	115.9	103.4	95.5	91.8	X	98.0	95.1	85.3	81.3	97.8
平成24年 1期	X	X	85.8	100.1	95.0	90.8	X	87.3	90.6	97.8	92.2	100.2	
四半期 2期	X	X	83.0	105.2	86.3	89.1	X	86.4	92.8	105.3	87.5	103.4	
3期	X	X	110.9	99.2	79.5	88.0	X	84.0	97.6	95.2	85.4	83.5	
4期	X	X	125.4	92.5	90.5	90.8	X	97.4	103.9	102.8	77.9	95.1	

		化学工業											パルプ・紙・紙加工品工業			繊維工業		
		プラスチック	合成ゴム	油脂製品・界面活性剤	塗料・印刷インキ	化粧品	医薬品	紙	板紙	紙加工品	紡績	織物	染色整理					
		ウエイト	134.3	16.1	127.3	153.7	118.9	526.0	8.4	52.1	19.0	8.4	18.8	11.4				
原 指 数	平成20年	115.9	X	95.6	136.7	109.2	102.7	157.8	105.0	117.4	120.8	123.8	118.2					
	平成21年	94.9	X	95.7	114.0	85.2	101.2	135.8	92.8	101.7	86.7	107.6	98.0					
	平成22年	100.0	X	100.0	100.0	100.0	100.0	100.0	100.0	100.0	100.0	100.0	100.0					
	平成23年	97.0	X	103.8	63.4	104.2	99.9	95.3	105.7	97.8	93.7	107.3	105.9					
	平成24年	89.0	X	99.3	64.7	103.6	102.6	91.8	103.2	90.2	93.0	96.5	101.6					
	前年比(%)	-8.2%	X	-4.3%	2.1%	-0.6%	2.7%	-3.7%	-2.4%	-7.8%	-0.7%	-10.1%	-4.1%					
	平成24年 1月	79.5	X	75.0	57.2	99.8	92.7	88.0	92.1	83.4	87.6	102.7	100.7					
	2月	92.5	X	100.3	60.5	107.0	99.9	85.6	99.5	91.9	89.7	103.1	103.9					
	3月	112.3	X	101.9	66.6	97.4	96.5	92.5	109.6	89.0	102.3	104.6	101.7					
	4月	86.1	X	100.6	66.3	131.7	102.9	88.5	104.5	97.2	90.5	102.7	101.4					
	5月	102.2	X	96.5	65.1	106.3	103.2	96.6	101.6	86.9	94.9	95.4	103.9					
	6月	100.8	X	102.2	66.5	109.8	111.9	91.0	104.5	88.2	94.1	89.1	108.2					
	7月	76.0	X	100.6	67.5	121.2	107.2	96.8	105.2	89.7	97.6	94.9	105.0					
	8月	76.0	X	83.4	63.8	85.5	96.1	94.3	94.3	85.1	84.1	88.9	94.4					
9月	83.8	X	96.0	63.9	86.9	95.7	91.2	100.1	86.6	94.8	91.3	96.8						
10月	87.9	X	105.8	69.6	111.8	109.8	94.2	110.0	98.3	93.3	91.2	104.4						
11月	86.2	X	123.3	66.5	97.1	110.5	90.8	110.7	95.8	95.1	95.9	100.5						
12月	84.6	X	105.9	63.2	89.1	104.8	91.9	106.8	90.8	91.9	98.1	98.1						
季 節 調 整 指 数	平成24年 1月	89.3	X	102.9	65.9	98.6	101.0	91.8	105.4	94.9	92.5	104.7	106.7					
	2月	91.0	X	102.1	63.3	105.1	103.5	86.5	104.7	91.7	91.1	103.6	106.8					
	3月	91.5	X	101.8	64.8	99.1	100.3	91.5	105.2	87.8	95.3	101.5	105.5					
	4月	86.3	X	98.6	65.7	127.2	98.3	90.5	100.7	93.2	87.7	103.4	104.2					
	5月	96.6	X	94.5	66.0	100.5	104.9	97.7	103.6	90.8	95.6	101.8	105.5					
	6月	96.2	X	93.8	63.5	105.3	101.1	91.2	102.3	88.2	92.2	94.2	103.3					
	7月	86.4	X	97.2	63.7	102.6	102.0	91.6	101.4	88.7	95.5	95.9	101.1					
	8月	86.7	X	98.1	63.9	94.8	102.5	94.4	100.5	88.7	92.0	93.4	97.6					
	9月	76.4	X	94.2	62.6	95.4	101.3	88.8	100.0	86.0	100.3	89.2	97.9					
	10月	86.5	X	95.4	63.4	103.1	103.7	89.4	101.1	90.8	92.6	88.3	100.3					
	11月	89.0	X	102.5	64.2	103.6	103.3	88.6	101.7	88.9	89.7	88.7	94.2					
	12月	90.4	X	100.7	66.8	102.8	101.5	90.5	107.9	88.4	92.1	92.7	95.0					
	平成22年 1期	107.2	X	101.7	121.0	86.3	100.2	119.5	97.7	103.2	94.3	98.7	96.0					
	四半期 2期	94.9	X	99.8	112.7	91.8	99.9	102.5	101.8	99.5	102.8	96.4	98.6					
	3期	89.4	X	100.9	104.3	118.6	100.7	91.8	99.5	99.7	99.7	101.5	102.8					
	4期	108.2	X	99.8	65.6	106.1	100.2	89.1	101.7	98.8	103.0	103.8	102.7					
	平成23年 1期	102.1	X	101.0	67.3	99.3	100.5	96.8	104.7	102.2	99.4	108.6	105.0					
	四半期 2期	95.0	X	111.5	60.6	112.4	100.6	96.8	105.4	99.7	93.6	108.3	104.9					
	3期	99.8	X	102.6	61.3	102.1	100.2	96.9	106.1	95.6	93.8	107.6	106.2					
	4期	92.3	X	102.4	65.5	103.3	99.5	91.9	107.3	94.7	88.7	105.5	107.8					
平成24年 1期	90.6	X	102.3	64.7	100.9	101.6	89.9	105.1	91.5	93.0	103.3	106.3						
四半期 2期	93.0	X	95.6	65.1	111.0	101.4	93.1	102.2	90.7	91.8	99.8	104.3						
3期	83.2	X	96.5	63.4	97.6	101.9	91.6	100.6	87.8	95.9	92.8	98.9						
4期	88.6	X	99.5	64.8	103.2	102.8	89.5	103.6	89.4	91.5	89.9	96.5						

平成22年=100

		平成22年=100					
		繊維工業		食料品工業			
		衣類	その他の繊維製品	加工食品	飲料	その他の食料品	飼料
ウエイト		49.8	48.7	156.4	175.3	37.9	54.7
原 指 数	平成20年	76.4	122.8	93.0	105.2	102.0	124.0
	平成21年	109.2	99.6	97.0	103.7	100.0	106.8
	平成22年	100.0	100.0	100.0	100.0	100.0	100.0
	平成23年	81.2	104.2	101.1	112.5	104.5	101.2
	平成24年	81.2	98.9	99.2	110.0	99.3	99.3
	前年比(%)	0.0%	-5.1%	-1.9%	-2.2%	-5.0%	-1.9%
	平成24年 1月	79.0	89.9	79.8	113.9	98.2	101.7
	2月	80.8	98.7	96.9	81.5	94.5	104.7
	3月	83.7	103.9	102.8	103.6	95.0	102.2
	4月	83.7	108.5	109.6	100.1	111.9	99.2
	5月	84.1	97.1	92.0	92.7	93.8	96.2
	6月	91.3	92.7	96.6	123.6	105.7	98.9
	7月	84.1	94.9	101.5	120.2	107.9	89.3
	8月	87.4	92.5	91.8	99.8	95.0	95.7
	9月	86.9	87.4	104.4	103.7	77.6	93.9
10月	78.7	119.0	103.8	121.1	102.0	100.8	
11月	70.2	103.0	104.8	115.8	102.4	97.5	
12月	64.8	99.6	105.9	143.7	107.7	112.0	
季 節 調 整 指 数	平成24年 1月	88.4	98.0	96.2	178.6	101.4	99.3
	2月	83.0	99.2	99.8	87.0	99.6	99.3
	3月	79.5	98.4	100.2	106.6	100.0	97.3
	4月	76.0	99.1	103.6	96.9	98.7	98.2
	5月	82.4	102.5	98.3	106.9	98.8	100.1
	6月	86.4	101.6	97.5	100.0	101.6	100.9
	7月	81.5	100.5	98.0	103.6	95.5	97.6
	8月	86.8	99.5	97.7	103.5	102.5	97.4
	9月	84.2	96.2	99.2	109.2	95.8	97.7
	10月	83.2	95.5	97.4	114.1	95.6	97.7
	11月	73.2	98.8	97.9	112.1	94.6	97.5
	12月	67.7	96.0	100.5	117.7	104.7	101.8
	平成22年 1期	94.1	101.2	96.7	91.0	102.2	100.0
	四半期 2期	94.3	100.5	101.1	102.7	98.2	97.8
	3期	117.6	99.2	103.9	105.3	99.8	103.6
	4期	94.7	99.5	98.7	97.8	100.5	99.6
	平成23年 1期	90.8	105.7	101.8	110.3	103.9	103.0
	四半期 2期	83.2	105.4	102.3	112.4	107.3	100.3
	3期	67.5	102.3	99.6	114.1	103.7	102.0
	4期	84.0	104.2	101.1	110.4	103.9	100.6
平成24年 1期	83.6	98.5	98.7	124.1	100.3	98.6	
四半期 2期	81.6	101.1	99.8	101.3	99.7	99.7	
3期	84.2	98.7	98.3	105.4	97.9	97.6	
4期	74.7	96.8	98.6	114.6	98.3	99.0	

(3) 生産者製品在庫指数

平成22年=100

	製 造	製 造											
		鉄鋼業						非鉄金属工業					
		素 製 品	熱間圧延鋼材	管	冷間仕上鋼材	め っ き	鋳鍛造品	非鉄金属地金	伸 銅 ・ アルミニウム圧延製品	電 線 ・ ケーブル	非鉄金属鋳鍛造品	その他の非鉄金属製品	
工 業													
ウ ェ イ ト	10000.0	272.1	436.7	76.2	239.8	121.1	249.7	1.3	143.2	80.6	-	18.0	
原 指 数	平成20年	116.1	86.6	101.6	117.4	115.5	100.6	152.7	72.2	94.4	121.8	-	101.1
	平成21年	109.9	132.9	86.2	109.3	99.1	95.5	131.4	102.8	82.0	97.1	-	102.9
	平成22年	100.0	100.0	100.0	100.0	100.0	100.0	100.0	100.0	100.0	100.0	-	100.0
	平成23年	105.7	91.2	110.6	104.5	107.9	101.7	100.6	103.4	125.0	99.2	-	91.2
	平成24年	105.9	79.8	114.7	108.0	106.1	102.2	100.7	99.5	110.6	101.1	-	88.3
	前年比(%)	0.2%	-12.5%	3.7%	3.3%	-1.7%	0.5%	0.1%	-3.8%	-11.5%	1.9%	-	-3.2%
	平成24年 1月	107.8	107.7	110.6	108.5	110.7	107.9	90.3	109.9	102.0	92.4	-	92.2
	2月	106.1	99.6	118.0	110.1	108.5	102.5	87.4	97.6	98.8	100.3	-	83.9
	3月	99.9	79.3	111.9	112.1	105.5	96.1	90.4	113.3	99.4	102.0	-	81.2
	4月	103.1	81.3	116.9	109.5	107.5	114.1	94.1	105.3	111.8	101.6	-	67.7
	5月	105.5	76.9	120.2	108.7	108.1	89.8	99.9	110.9	112.7	102.7	-	87.8
	6月	109.6	78.8	123.8	105.4	106.3	95.8	110.0	105.6	119.5	106.6	-	95.9
	7月	107.0	72.2	120.6	106.4	103.7	97.1	111.4	89.2	121.5	102.0	-	84.9
	8月	108.8	72.5	116.1	106.7	101.4	97.6	111.9	92.6	110.8	106.6	-	87.7
	9月	105.1	73.9	108.4	105.7	105.8	109.1	108.6	101.9	109.2	106.9	-	94.3
10月	107.3	70.6	110.7	109.9	105.8	106.3	105.3	91.7	112.7	100.7	-	88.8	
11月	105.1	70.8	111.9	103.6	102.0	94.1	101.4	88.0	115.1	96.0	-	95.4	
12月	105.4	73.6	107.8	109.3	107.4	116.2	97.2	87.7	113.2	94.9	-	100.0	
季 節 調 整 指 数	平成24年 1月	105.7	99.9	111.1	108.6	107.4	103.2	95.6	114.2	110.0	99.9	-	90.6
	2月	105.3	100.4	117.4	108.7	108.0	103.3	93.3	104.7	101.6	103.2	-	86.0
	3月	103.5	86.2	117.0	110.9	108.1	100.7	98.5	110.2	99.6	102.8	-	84.4
	4月	105.8	86.9	119.7	109.0	108.1	103.4	99.8	103.9	109.7	103.6	-	67.7
	5月	106.1	79.5	116.4	108.3	110.8	94.2	100.2	104.5	115.3	99.6	-	95.4
	6月	108.8	78.9	119.0	106.4	107.4	102.8	101.8	100.4	123.6	100.6	-	92.9
	7月	107.0	72.9	118.6	107.0	105.8	99.3	101.7	92.8	119.6	99.1	-	83.9
	8月	107.3	72.6	115.2	108.4	103.2	98.1	104.1	98.8	111.9	102.2	-	86.6
	9月	106.3	76.7	112.3	106.4	105.5	109.8	103.4	100.2	107.9	103.6	-	91.9
	10月	106.2	68.2	110.3	111.3	103.7	103.9	103.7	90.2	108.4	101.0	-	87.6
	11月	103.2	67.9	110.3	103.3	101.7	100.1	103.8	87.0	109.2	97.8	-	93.8
	12月	105.4	67.8	110.6	107.7	103.8	107.4	100.2	85.4	109.9	99.1	-	99.0
	平成22年 1期	104.0	100.2	98.2	102.0	99.0	96.8	102.5	101.6	87.8	100.4	-	129.8
	2期	98.8	98.6	98.2	99.9	99.6	98.6	97.3	104.4	93.1	103.4	-	106.8
	3期	98.3	106.3	99.9	101.4	99.5	102.1	101.8	95.1	103.8	97.1	-	86.4
	4期	98.8	94.7	103.9	96.9	102.3	102.7	97.9	98.1	114.0	99.2	-	77.8
	平成23年 1期	101.7	78.9	105.6	99.3	103.4	100.1	104.3	93.3	123.9	90.1	-	76.2
	2期	105.8	86.2	116.5	105.8	111.9	107.1	102.5	91.2	129.5	101.9	-	95.0
	3期	107.6	96.3	114.3	106.0	109.9	101.3	99.4	109.7	121.8	103.3	-	105.7
	4期	107.6	102.3	106.4	107.2	107.1	98.8	96.4	119.2	124.2	100.7	-	87.6
平成24年 1期	104.8	95.5	115.2	109.4	107.8	102.4	95.8	109.7	103.7	102.0	-	87.0	
2期	106.9	81.8	118.4	107.9	108.8	100.1	100.6	102.9	116.2	101.3	-	85.3	
3期	106.9	74.1	115.4	107.3	104.8	102.4	103.1	97.3	113.1	101.6	-	87.5	
4期	104.9	68.0	110.4	107.4	103.1	103.8	102.6	87.5	109.2	99.3	-	93.5	

平成22年=100

		はん用・生産用・業務用機械工業											
		金属製品工業				はん用機械工業					生産用機械工業		
		建設用	建築用	暖厨房用	その他の	原動機	風水力	運搬	冷凍機・	その他の	土木建設	化学・	農業用
		金属製品	金属製品	熱機器	金属製品		機械・	機械	同応用	はん用機械	機械	特殊産業	機械
ウエイト	-	-	22.1	813.6	199.5	59.2	-	250.7	308.8	392.4	-	157.7	
原 指 数	平成20年	-	-	135.2	101.4	X	115.8	-	119.1	94.6	161.5	-	X
	平成21年	-	-	79.6	103.5	X	107.3	-	106.4	126.1	107.4	-	X
	平成22年	-	-	X	100.0	X	100.0	-	100.0	100.0	100.0	-	X
	平成23年	-	-	X	95.8	X	X	-	142.1	111.1	64.8	-	X
	平成24年	-	-	X	88.1	X	X	-	123.8	115.3	X	-	X
	前年比(%)	-	-	X	-8.0%	X	X	-	-12.9%	3.8%	X	-	X
	平成24年 1月	-	-	X	88.9	X	X	-	150.1	116.5	X	-	X
	2月	-	-	X	85.5	X	X	-	141.9	114.2	X	-	X
	3月	-	-	X	85.1	X	X	-	105.9	114.8	X	-	X
	4月	-	-	X	84.0	X	X	-	110.2	124.5	X	-	X
	5月	-	-	X	88.8	X	X	-	120.3	116.1	X	-	X
	6月	-	-	X	89.4	X	X	-	118.1	122.5	X	-	X
	7月	-	-	X	92.6	X	X	-	115.2	115.6	X	-	X
	8月	-	-	X	90.1	X	X	-	121.1	110.6	X	-	X
9月	-	-	X	88.5	X	X	-	125.4	111.7	X	-	X	
10月	-	-	X	91.9	X	X	-	126.8	111.6	X	-	X	
11月	-	-	X	88.6	X	X	-	124.7	115.9	X	-	X	
12月	-	-	X	83.3	X	X	-	125.5	110.0	X	-	X	
季 節 調 整 指 数	平成24年 1月	-	-	X	91.6	X	X	-	142.9	116.0	X	-	X
	2月	-	-	X	87.6	X	X	-	138.0	110.7	X	-	X
	3月	-	-	X	86.2	X	X	-	124.5	109.5	X	-	X
	4月	-	-	X	86.1	X	X	-	118.1	120.6	X	-	X
	5月	-	-	X	87.3	X	X	-	122.4	115.0	X	-	X
	6月	-	-	X	88.4	X	X	-	119.3	122.7	X	-	X
	7月	-	-	X	89.5	X	X	-	111.9	117.0	X	-	X
	8月	-	-	X	88.2	X	X	-	119.5	113.6	X	-	X
	9月	-	-	X	87.9	X	X	-	123.5	116.8	X	-	X
	10月	-	-	X	90.1	X	X	-	120.0	114.1	X	-	X
	11月	-	-	X	87.2	X	X	-	119.8	118.1	X	-	X
	12月	-	-	X	85.7	X	X	-	123.5	109.7	X	-	X
	平成22年 1期	-	-	X	100.8	X	125.7	-	105.2	102.4	125.5	-	X
	四半期 2期	-	-	X	100.4	X	105.5	-	107.2	97.5	103.2	-	X
	3期	-	-	X	98.1	X	80.4	-	95.4	98.7	86.0	-	X
	4期	-	-	X	100.2	X	91.4	-	92.6	101.5	85.6	-	X
	平成23年 1期	-	-	X	98.6	X	X	-	117.9	108.0	78.9	-	X
	四半期 2期	-	-	X	92.0	X	X	-	136.3	107.5	65.2	-	X
	3期	-	-	X	95.7	X	X	-	151.5	111.8	59.4	-	X
	4期	-	-	X	96.3	X	X	-	162.1	117.1	55.2	-	X
平成24年 1期	-	-	X	88.5	X	X	-	135.1	112.1	X	-	X	
四半期 2期	-	-	X	87.3	X	X	-	119.9	119.4	X	-	X	
3期	-	-	X	88.5	X	X	-	118.3	115.8	X	-	X	
4期	-	-	X	87.7	X	X	-	121.1	114.0	X	-	X	

平成22年=100

		はん用・生産用・業務用機械工業											
		生産用機械工業						(旧)電気機械工業					
		産業用 ロボット	金属工作 加工機械	金 型	機械工具	繊維機械	計測機器	回転電気 機械	静止電気 機械	開閉制御 装置・ 機器	民生用 電気機械	配線・電 気器具	電 気計測器
ウエイト		-	99.6	-	505.4	37.3	29.8	-	435.0	-	260.3	285.0	60.9
原 指 数	平成20年	-	117.0	-	113.5	X	109.8	-	X	-	133.7	144.2	68.9
	平成21年	-	81.8	-	111.8	X	98.2	-	X	-	122.0	137.4	96.2
	平成22年	-	100.0	-	100.0	X	100.0	-	X	-	100.0	100.0	100.0
	平成23年	-	136.9	-	100.1	X	134.6	-	X	-	145.1	106.8	129.5
	平成24年	-	183.9	-	98.7	X	121.5	-	X	-	159.9	84.4	112.4
	前年比(%)	-	34.3%	-	-1.4%	X	-9.7%	-	X	-	10.2%	-21.0%	-13.2%
	平成24年 1月	-	164.7	-	100.2	X	167.1	-	X	-	192.0	76.9	116.6
	2月	-	153.4	-	99.2	X	157.9	-	X	-	178.8	79.5	118.9
	3月	-	148.5	-	97.9	X	132.6	-	X	-	151.9	79.0	84.5
	4月	-	162.4	-	96.7	X	121.6	-	X	-	160.4	83.2	112.6
	5月	-	177.2	-	97.1	X	103.4	-	X	-	158.8	86.5	97.3
	6月	-	199.2	-	98.3	X	115.3	-	X	-	165.6	84.4	100.8
	7月	-	204.9	-	99.0	X	106.8	-	X	-	158.5	87.6	105.6
	8月	-	198.5	-	99.6	X	113.6	-	X	-	152.0	89.7	106.7
9月	-	191.4	-	99.4	X	97.3	-	X	-	141.4	91.0	99.1	
10月	-	212.2	-	98.7	X	105.2	-	X	-	163.9	92.1	129.0	
11月	-	186.6	-	99.8	X	120.7	-	X	-	159.3	88.7	142.9	
12月	-	207.4	-	98.1	X	116.0	-	X	-	136.2	73.6	135.2	
季 節 調 整 指 数	平成24年 1月	-	145.8	-	100.2	X	158.8	-	X	-	183.0	85.1	124.1
	2月	-	148.1	-	99.2	X	143.6	-	X	-	170.7	91.6	126.1
	3月	-	167.7	-	98.9	X	135.9	-	X	-	175.7	96.0	103.8
	4月	-	175.9	-	97.9	X	127.6	-	X	-	174.0	93.4	100.8
	5月	-	181.7	-	98.0	X	99.9	-	X	-	163.9	89.4	84.4
	6月	-	200.8	-	98.0	X	116.4	-	X	-	157.2	81.6	90.2
	7月	-	200.0	-	98.8	X	108.0	-	X	-	151.7	79.6	94.7
	8月	-	185.0	-	99.0	X	112.4	-	X	-	149.9	79.1	104.6
	9月	-	204.7	-	99.1	X	112.2	-	X	-	148.0	79.1	103.1
	10月	-	209.6	-	98.2	X	111.4	-	X	-	154.0	80.0	134.6
	11月	-	187.3	-	98.7	X	116.0	-	X	-	151.3	82.8	153.8
	12月	-	204.9	-	97.6	X	111.6	-	X	-	141.7	81.6	143.5
	平成22年 1期	-	84.1	-	101.5	X	103.2	-	X	-	104.0	111.7	75.9
	四半期 2期	-	91.2	-	99.5	X	90.8	-	X	-	109.2	97.4	118.1
	3期	-	101.8	-	99.4	X	98.0	-	X	-	96.0	96.0	97.9
	4期	-	122.0	-	99.5	X	106.2	-	X	-	91.2	96.9	104.6
	平成23年 1期	-	132.3	-	98.7	X	110.3	-	X	-	118.2	102.7	90.1
	四半期 2期	-	140.9	-	101.4	X	133.7	-	X	-	121.5	116.7	157.5
	3期	-	139.4	-	99.8	X	150.3	-	X	-	159.2	110.4	147.6
	4期	-	136.6	-	100.4	X	145.6	-	X	-	181.2	97.1	115.2
平成24年 1期	-	153.9	-	99.4	X	146.1	-	X	-	176.5	90.9	118.0	
四半期 2期	-	186.1	-	98.0	X	114.6	-	X	-	165.0	88.1	91.8	
3期	-	196.6	-	99.0	X	110.9	-	X	-	149.9	79.3	100.8	
4期	-	200.6	-	98.2	X	113.0	-	X	-	149.0	81.5	144.0	

		(旧)電気機械工業											輸送機械工業			
		電	池	X線装置	超音波装置	通信機械	民生用電子機械	その他の情報通信機	電子部品	半導体素子	乗用車	トラック	自動車部品	自転車		
		ウ	エ	イ	ト	ウ	エ	イ	ト	ウ	エ	イ	ト			
ウエイト		27.1	-	-	80.9	-	-	-	-	18.5	2.5	130.5	14.3			
原 指 数	平成20年	X	-	-	X	-	-	-	-	X	X	X	X			
	平成21年	X	-	-	X	-	-	-	-	X	X	X	X			
	平成22年	X	-	-	X	-	-	-	-	X	X	X	X			
	平成23年	X	-	-	X	-	-	-	-	X	X	X	X			
	平成24年	X	-	-	X	-	-	-	-	X	X	X	X			
	前年比(%)	X	-	-	X	-	-	-	-	X	X	X	X			
	平成24年 1月	X	-	-	X	-	-	-	-	X	X	X	X			
	2月	X	-	-	X	-	-	-	-	X	X	X	X			
	3月	X	-	-	X	-	-	-	-	X	X	X	X			
	4月	X	-	-	X	-	-	-	-	X	X	X	X			
	5月	X	-	-	X	-	-	-	-	X	X	X	X			
	6月	X	-	-	X	-	-	-	-	X	X	X	X			
	7月	X	-	-	X	-	-	-	-	X	X	X	X			
8月	X	-	-	X	-	-	-	-	X	X	X	X				
9月	X	-	-	X	-	-	-	-	X	X	X	X				
10月	X	-	-	X	-	-	-	-	X	X	X	X				
11月	X	-	-	X	-	-	-	-	X	X	X	X				
12月	X	-	-	X	-	-	-	-	X	X	X	X				
季 節 調 整 指 数	平成24年 1月	X	-	-	X	-	-	-	-	X	X	X	X			
	2月	X	-	-	X	-	-	-	-	X	X	X	X			
	3月	X	-	-	X	-	-	-	-	X	X	X	X			
	4月	X	-	-	X	-	-	-	-	X	X	X	X			
	5月	X	-	-	X	-	-	-	-	X	X	X	X			
	6月	X	-	-	X	-	-	-	-	X	X	X	X			
	7月	X	-	-	X	-	-	-	-	X	X	X	X			
	8月	X	-	-	X	-	-	-	-	X	X	X	X			
	9月	X	-	-	X	-	-	-	-	X	X	X	X			
	10月	X	-	-	X	-	-	-	-	X	X	X	X			
	11月	X	-	-	X	-	-	-	-	X	X	X	X			
	12月	X	-	-	X	-	-	-	-	X	X	X	X			
	平成22年 1期	X	-	-	X	-	-	-	-	X	X	X	X			
	2期	X	-	-	X	-	-	-	-	X	X	X	X			
	3期	X	-	-	X	-	-	-	-	X	X	X	X			
	4期	X	-	-	X	-	-	-	-	X	X	X	X			
	平成23年 1期	X	-	-	X	-	-	-	-	X	X	X	X			
	2期	X	-	-	X	-	-	-	-	X	X	X	X			
	3期	X	-	-	X	-	-	-	-	X	X	X	X			
	4期	X	-	-	X	-	-	-	-	X	X	X	X			
平成24年 1期	X	-	-	X	-	-	-	-	X	X	X	X				
2期	X	-	-	X	-	-	-	-	X	X	X	X				
3期	X	-	-	X	-	-	-	-	X	X	X	X				
4期	X	-	-	X	-	-	-	-	X	X	X	X				

平成22年=100

		輸送機械工業		窯業・土石製品工業			化学工業						
		鉄道車両	その他の 輸送機械	ガラス ・同製品	セメント ・同製品	陶磁器・ ファイン セラミックス	その他の 窯業・ 土石製品	化学肥料	無機薬品	高压ガス	石油系 芳香族	環式 中間物・ 合成染料	有機薬品
原 指 数	平成20年	-	-	85.4	-	123.8	113.9	X	107.1	142.6	90.9	107.9	121.8
	平成21年	-	-	98.5	-	115.4	114.9	X	115.1	125.2	90.5	112.5	107.9
	平成22年	-	-	100.0	-	100.0	100.0	X	100.0	100.0	100.0	100.0	100.0
	平成23年	-	-	100.3	-	138.9	114.3	X	122.5	166.9	97.7	111.3	92.8
	平成24年	-	-	116.2	-	145.6	126.9	X	131.9	224.7	101.1	98.3	115.2
	前年比(%)	-	-	15.9%	-	4.8%	11.0%	X	7.7%	34.6%	3.5%	-11.7%	24.1%
	平成24年 1月	-	-	122.2	-	156.2	110.6	X	126.1	202.5	87.1	87.0	95.9
	2月	-	-	116.4	-	164.3	108.7	X	143.9	192.2	96.5	86.6	92.6
	3月	-	-	111.2	-	157.0	117.9	X	128.9	163.6	93.0	93.3	86.4
	4月	-	-	121.7	-	152.6	130.9	X	135.4	163.7	108.9	92.6	100.8
	5月	-	-	97.5	-	157.9	125.8	X	144.1	217.2	108.4	98.1	108.6
	6月	-	-	101.0	-	153.4	143.7	X	131.4	266.2	127.7	116.8	129.7
	7月	-	-	132.7	-	152.0	146.4	X	104.0	247.0	101.6	90.0	96.8
	8月	-	-	133.0	-	144.9	116.1	X	123.5	264.4	92.2	120.1	128.8
9月	-	-	121.4	-	143.0	130.6	X	146.3	242.6	105.8	98.9	137.8	
10月	-	-	125.4	-	128.9	134.7	X	126.1	243.5	77.7	105.7	150.5	
11月	-	-	108.4	-	120.0	132.3	X	141.6	241.5	100.6	81.6	139.8	
12月	-	-	103.3	-	116.4	125.3	X	131.6	251.9	113.4	109.2	115.0	
季 節 調 整 指 数	平成24年 1月	-	-	116.0	-	148.9	121.9	X	123.3	199.4	81.2	80.3	95.4
	2月	-	-	117.3	-	147.3	123.5	X	135.6	201.8	87.4	79.3	92.6
	3月	-	-	110.7	-	143.9	122.1	X	126.0	185.0	87.8	100.3	82.8
	4月	-	-	123.1	-	153.1	121.5	X	133.7	181.5	106.3	105.4	107.4
	5月	-	-	103.1	-	160.6	118.7	X	130.1	207.6	104.8	108.4	106.1
	6月	-	-	103.7	-	154.5	134.5	X	127.0	244.0	161.2	111.8	117.3
	7月	-	-	126.4	-	154.3	136.2	X	128.4	224.5	122.8	103.2	120.7
	8月	-	-	122.2	-	149.2	117.9	X	135.3	244.7	106.1	111.3	126.1
	9月	-	-	120.1	-	147.8	130.0	X	141.2	240.7	102.2	98.1	122.6
	10月	-	-	119.2	-	136.7	132.0	X	125.0	268.9	76.5	100.3	142.4
	11月	-	-	113.8	-	127.7	135.1	X	141.5	248.2	96.5	84.4	137.7
	12月	-	-	116.3	-	121.7	129.2	X	134.1	243.1	99.2	99.3	133.8
	平成22年 1期	-	-	101.4	-	98.0	102.9	X	109.3	90.1	91.6	105.8	121.1
	四半期 2期	-	-	90.0	-	94.3	101.4	X	99.7	99.3	112.7	92.1	95.6
	3期	-	-	102.6	-	101.8	97.2	X	98.2	99.6	85.8	98.5	99.5
	4期	-	-	106.5	-	107.3	99.3	X	91.5	111.0	107.1	101.6	84.0
	平成23年 1期	-	-	99.8	-	148.5	109.1	X	102.1	144.0	111.7	102.1	90.1
	四半期 2期	-	-	93.8	-	134.9	115.9	X	119.5	173.2	75.2	106.7	93.3
	3期	-	-	102.0	-	125.0	114.9	X	136.8	165.8	98.8	111.6	100.8
	4期	-	-	105.3	-	147.4	117.2	X	133.4	186.4	101.6	124.7	88.1
	平成24年 1期	-	-	114.7	-	146.7	122.5	X	128.3	195.4	85.5	86.6	90.3
	四半期 2期	-	-	110.0	-	156.1	124.9	X	130.3	211.0	124.1	108.5	110.3
	3期	-	-	122.9	-	150.4	128.0	X	135.0	236.6	110.4	104.2	123.1
	4期	-	-	116.4	-	128.7	132.1	X	133.5	253.4	90.7	94.7	138.0

平成22年=100

		化学工業											パルプ・紙・紙加工品工業			繊維工業		
		プラスチック	合成ゴム	油脂製品・界面活性剤	塗料・印刷インキ	化粧品	医薬品	紙	板紙	紙加工品	紡績	織物	染色整理					
		チック																
ウエイト		683.3	-	486.9	201.5	-	-	14.9	44.8	3.6	38.8	120.2	113.7					
原 指 数	平成20年	126.0	-	93.7	138.9	-	-	133.2	96.1	127.9	145.0	113.2	161.2					
	平成21年	103.5	-	90.2	121.3	-	-	132.2	100.7	108.3	136.5	108.6	111.3					
	平成22年	100.0	-	100.0	100.0	-	-	100.0	100.0	100.0	100.0	100.0	100.0					
	平成23年	111.1	-	105.4	67.1	-	-	111.4	107.4	107.8	86.5	95.9	116.0					
	平成24年	124.7	-	107.4	66.3	-	-	98.7	111.0	113.7	92.1	108.1	107.4					
	前年比(%)	12.2%	-	1.9%	-1.2%	-	-	-11.4%	3.4%	5.5%	6.5%	12.7%	-7.4%					
	平成24年 1月	134.7	-	111.8	67.8	-	-	103.3	107.0	101.4	92.1	99.6	119.8					
	2月	135.4	-	115.7	68.2	-	-	103.4	106.3	114.0	97.9	102.9	116.0					
	3月	120.3	-	108.3	66.9	-	-	101.6	105.9	118.0	91.8	103.7	109.3					
	4月	133.0	-	110.6	67.3	-	-	101.6	117.4	124.6	90.0	106.6	116.0					
	5月	140.7	-	113.5	65.0	-	-	99.8	111.1	104.9	85.4	106.3	114.4					
	6月	137.3	-	114.1	68.5	-	-	101.2	111.7	114.6	90.5	108.0	111.5					
	7月	108.1	-	113.6	66.2	-	-	96.9	111.9	117.9	91.7	110.2	109.0					
	8月	120.1	-	103.6	63.9	-	-	92.2	114.7	113.3	90.5	113.1	105.7					
9月	120.4	-	97.8	63.7	-	-	90.5	119.8	108.4	93.5	110.2	95.8						
10月	119.3	-	107.5	64.1	-	-	93.9	114.6	113.6	96.4	115.1	100.1						
11月	116.7	-	103.5	65.4	-	-	99.2	111.4	122.7	92.8	113.3	96.2						
12月	110.8	-	89.3	68.2	-	-	100.3	99.9	110.9	92.4	108.4	94.6						
季 節 調 整 指 数	平成24年 1月	125.9	-	112.1	67.6	-	-	103.8	107.2	110.3	94.1	102.9	121.9					
	2月	126.9	-	110.4	67.7	-	-	104.0	104.4	118.9	96.6	105.4	115.0					
	3月	125.3	-	108.6	68.1	-	-	102.9	108.2	118.7	92.3	107.7	113.1					
	4月	129.8	-	108.0	67.8	-	-	102.7	111.1	119.4	91.3	107.7	114.9					
	5月	129.7	-	108.7	64.7	-	-	99.7	111.7	103.4	87.8	106.6	111.6					
	6月	138.3	-	110.3	64.9	-	-	97.8	111.5	112.9	90.5	106.7	107.6					
	7月	130.7	-	109.4	63.4	-	-	97.4	112.6	115.1	90.4	106.6	106.8					
	8月	122.5	-	107.1	63.0	-	-	95.8	113.7	112.2	89.8	108.5	104.8					
	9月	123.7	-	103.0	65.8	-	-	91.8	123.7	109.5	91.3	108.2	99.9					
	10月	117.6	-	105.0	66.4	-	-	94.4	109.5	111.6	93.8	111.8	100.3					
	11月	113.9	-	103.1	67.9	-	-	96.2	109.3	116.5	92.6	113.5	95.9					
	12月	112.2	-	102.9	68.4	-	-	97.8	108.7	116.2	93.8	111.5	95.9					
	平成22年 1期	104.6	-	101.5	117.5	-	-	98.3	95.7	98.9	120.0	102.7	101.1					
	2期	97.1	-	98.6	113.3	-	-	95.0	98.1	102.7	103.6	100.3	96.9					
	3期	97.0	-	100.3	99.4	-	-	103.2	100.0	97.0	91.5	99.4	98.7					
	4期	99.8	-	100.1	68.9	-	-	103.7	106.3	101.7	84.7	97.7	103.3					
	平成23年 1期	96.3	-	102.6	66.9	-	-	112.9	108.4	103.5	75.5	93.0	107.4					
	2期	102.0	-	104.3	66.3	-	-	115.7	103.6	109.9	85.3	95.3	113.9					
	3期	122.7	-	107.1	67.1	-	-	110.2	107.7	108.0	89.6	99.0	119.5					
	4期	124.8	-	108.6	68.2	-	-	107.0	110.2	109.5	95.3	96.1	123.0					
平成24年 1期	126.0	-	110.4	67.8	-	-	103.6	106.6	116.0	94.3	105.3	116.7						
2期	132.6	-	109.0	65.8	-	-	100.1	111.4	111.9	89.9	107.0	111.4						
3期	125.6	-	106.5	64.1	-	-	95.0	116.7	112.3	90.5	107.8	103.8						
4期	114.6	-	103.7	67.6	-	-	96.1	109.2	114.8	93.4	112.3	97.4						

平成22年=100

		平成22年=100					
		繊維工業		食料品工業			
		衣類	その他の繊維製品	加工食品	飲料	その他の食料品	飼料
ウエイト		257.1	163.5	-	1.1	46.6	-
原 指 数	平成20年	88.8	118.9	-	X	123.7	-
	平成21年	101.7	111.5	-	X	112.9	-
	平成22年	100.0	100.0	-	X	100.0	-
	平成23年	102.0	101.1	-	X	88.7	-
	平成24年	91.9	98.9	-	X	88.2	-
	前年比(%)	-9.9%	-2.2%	-	X	-0.6%	-
	平成24年 1月	86.6	92.1	-	X	90.0	-
	2月	87.9	96.1	-	X	88.4	-
	3月	95.2	98.1	-	X	85.9	-
	4月	91.5	92.4	-	X	90.2	-
	5月	91.4	96.0	-	X	88.6	-
	6月	90.9	104.2	-	X	89.6	-
	7月	95.6	107.5	-	X	90.9	-
	8月	89.5	108.0	-	X	89.0	-
	9月	89.0	114.1	-	X	88.1	-
10月	88.2	98.0	-	X	85.5	-	
11月	92.0	92.0	-	X	89.8	-	
12月	104.8	88.6	-	X	81.9	-	
季 節 調 整 指 数	平成24年 1月	82.5	99.0	-	X	87.1	-
	2月	89.0	99.0	-	X	86.3	-
	3月	95.5	100.3	-	X	85.8	-
	4月	93.8	100.9	-	X	89.1	-
	5月	92.2	101.5	-	X	88.2	-
	6月	88.9	98.0	-	X	90.1	-
	7月	87.6	98.2	-	X	91.5	-
	8月	87.2	96.7	-	X	88.7	-
	9月	90.8	98.0	-	X	89.6	-
	10月	94.0	99.3	-	X	88.4	-
	11月	95.3	98.2	-	X	87.9	-
	12月	106.8	99.3	-	X	85.4	-
	平成22年 1期	105.5	103.4	-	X	104.2	-
	四半期 2期	96.3	101.0	-	X	98.8	-
	3期	100.1	98.2	-	X	99.2	-
	4期	97.6	97.8	-	X	97.8	-
	平成23年 1期	95.5	101.7	-	X	95.7	-
	四半期 2期	98.1	101.3	-	X	89.9	-
	3期	105.2	101.5	-	X	84.2	-
	4期	109.9	100.0	-	X	84.9	-
平成24年 1期	89.0	99.4	-	X	86.4	-	
四半期 2期	91.6	100.1	-	X	89.1	-	
3期	88.5	97.6	-	X	89.9	-	
4期	98.7	98.9	-	X	87.2	-	

(4) 生産者製品在庫率指数

平成22年=100

		製 造											
		工 業	鉄鋼業						非鉄金属工業				
			素 製 品	熱間圧延鋼材	鋼 管	冷間仕上鋼材	め っ き	鋳鍛造品	非鉄金属地金	伸 銅 ・ アルミニウム圧延製品	電 線 ・ ケーブル	非鉄金属鋳鍛造品	その他の非鉄金属製品
ウ ェ イ ト		9880.8	271.9	436.7	76.2	239.8	121.1	249.7	-	143.2	75.7	-	18.0
原 指 数	平成20年	103.4	66.0	80.5	96.2	110.0	99.9	125.7	-	89.0	145.8	-	100.1
	平成21年	131.8	155.6	110.4	129.1	161.7	129.3	156.1	-	119.6	124.5	-	151.3
	平成22年	100.0	100.0	100.0	100.0	100.0	100.0	100.0	-	100.0	100.0	-	100.0
	平成23年	111.5	84.1	105.4	100.0	109.5	109.4	92.1	-	129.3	97.7	-	109.2
	平成24年	107.7	73.8	113.4	101.2	114.7	107.8	94.6	-	129.2	98.0	-	106.1
	前年比(%)	-3.4%	-12.2%	7.6%	1.2%	4.7%	-1.5%	2.7%	-	-0.1%	0.3%	-	-2.8%
	平成24年 1月	118.6	101.5	107.3	106.3	121.7	112.0	77.9	-	138.9	96.2	-	114.0
	2月	102.3	86.6	109.9	99.1	108.7	107.0	79.3	-	120.8	99.1	-	89.3
	3月	91.2	65.9	90.5	98.0	106.5	89.3	100.2	-	112.3	87.2	-	86.3
	4月	105.4	73.6	117.0	105.4	113.5	128.5	98.8	-	122.0	101.0	-	78.7
	5月	108.6	64.9	112.6	102.5	120.9	93.8	111.7	-	128.2	104.5	-	105.9
	6月	110.8	69.7	119.8	100.1	108.1	102.5	107.5	-	132.5	105.7	-	116.2
	7月	110.7	69.4	120.0	100.9	108.7	106.4	99.1	-	135.6	100.1	-	96.4
	8月	116.2	75.5	122.8	115.3	112.8	105.7	99.2	-	135.3	104.4	-	104.8
	9月	108.0	72.0	116.8	98.7	116.0	118.1	93.9	-	131.9	110.1	-	123.4
10月	105.6	68.6	113.0	95.1	114.0	103.0	83.3	-	122.7	93.7	-	101.2	
11月	102.9	67.5	115.1	87.7	116.4	93.3	84.4	-	131.9	89.6	-	125.9	
12月	112.1	70.4	115.8	105.7	129.6	134.1	100.4	-	138.8	84.6	-	131.1	
季 節 調 整 指 数	平成24年 1月	107.2	89.5	102.9	104.2	111.5	110.4	86.6	-	130.9	96.3	-	109.2
	2月	102.0	85.7	108.1	99.1	108.4	105.2	82.2	-	115.1	97.0	-	92.4
	3月	105.1	76.1	105.3	103.4	110.4	97.0	89.6	-	113.4	100.6	-	93.8
	4月	105.6	82.3	122.3	104.8	110.5	112.6	88.7	-	121.2	116.9	-	76.4
	5月	102.0	74.9	109.7	99.2	112.7	103.5	91.6	-	129.5	94.4	-	112.3
	6月	105.2	71.8	119.0	101.0	111.5	106.4	95.2	-	148.3	98.0	-	111.1
	7月	108.7	67.0	114.6	98.9	114.8	109.5	94.0	-	142.0	98.2	-	98.1
	8月	110.6	71.1	112.8	108.2	113.0	104.5	95.4	-	132.0	98.6	-	100.4
	9月	113.5	69.9	118.2	98.6	122.2	117.8	98.6	-	134.7	100.7	-	128.2
	10月	110.0	68.3	115.5	102.0	119.8	105.2	103.7	-	125.4	97.1	-	106.0
	11月	107.5	65.7	115.6	92.0	117.9	104.4	107.1	-	130.1	92.4	-	121.6
	12月	114.7	62.4	116.0	101.9	123.6	112.4	108.0	-	128.3	87.8	-	121.7
	平成22年 1期	104.5	101.1	99.3	103.7	95.3	86.0	103.0	-	86.2	98.2	-	130.1
	2期	96.5	95.2	95.1	93.1	94.2	89.6	95.3	-	92.2	109.5	-	101.2
	3期	98.3	110.8	101.3	105.5	103.6	102.0	102.6	-	106.1	97.1	-	88.3
	4期	100.1	91.0	103.8	97.5	107.5	121.6	98.3	-	115.1	95.1	-	80.4
	平成23年 1期	101.0	70.9	93.5	90.9	98.6	104.6	95.8	-	115.0	89.2	-	85.4
	2期	127.2	79.2	107.6	103.5	116.9	114.2	91.3	-	125.5	104.0	-	116.2
	3期	107.8	92.0	115.4	103.1	112.5	110.2	92.7	-	127.1	103.3	-	128.2
	4期	108.8	92.3	104.1	102.1	110.0	108.9	87.4	-	148.3	92.6	-	106.7
平成24年 1期	104.8	83.8	105.4	102.2	110.1	104.2	86.1	-	119.8	98.0	-	98.5	
2期	104.3	76.3	117.0	101.7	111.6	107.5	91.8	-	133.0	103.1	-	99.9	
3期	110.9	69.3	115.2	101.9	116.7	110.6	96.0	-	136.2	99.2	-	108.9	
4期	110.7	65.5	115.7	98.6	120.4	107.3	106.3	-	127.9	92.4	-	116.4	

		はん用・生産用・業務用機械工業											
		金属製品工業				はん用機械工業					生産用機械工業		
		建設用	建築用	暖厨房用	その他の	原動機	風水力	運搬	冷凍機・	その他の	土木建設	化学・	農業用
		金属製品	金属製品	熱機器	金属製品		機械・	機械	同応用	はん用機械	機械	特殊産業	機械
ウエイト	-	-	22.1	813.6	199.5	59.2	-	246.4	308.8	392.4	-	157.7	
原 指 数	平成20年	-	-	136.2	84.2	X	112.7	-	92.3	85.4	112.0	-	X
	平成21年	-	-	77.2	107.1	X	101.0	-	113.3	197.9	201.0	-	X
	平成22年	-	-	X	100.0	X	100.0	-	100.0	100.0	100.0	-	X
	平成23年	-	-	X	94.4	X	X	-	146.8	101.9	43.8	-	X
	平成24年	-	-	X	90.1	X	X	-	144.0	114.9	X	-	X
	前年比(%)	-	-	X	-4.6%	X	X	-	-1.9%	12.8%	X	-	X
	平成24年 1月	-	-	X	98.5	X	X	-	244.8	122.0	X	-	X
	2月	-	-	X	85.8	X	X	-	144.5	108.8	X	-	X
	3月	-	-	X	81.8	X	X	-	71.1	110.3	X	-	X
	4月	-	-	X	81.0	X	X	-	143.0	124.5	X	-	X
	5月	-	-	X	89.6	X	X	-	183.1	121.8	X	-	X
	6月	-	-	X	86.7	X	X	-	117.8	111.7	X	-	X
	7月	-	-	X	93.9	X	X	-	119.9	102.5	X	-	X
	8月	-	-	X	96.2	X	X	-	137.8	118.1	X	-	X
9月	-	-	X	94.7	X	X	-	140.3	109.5	X	-	X	
10月	-	-	X	95.0	X	X	-	150.8	109.0	X	-	X	
11月	-	-	X	90.5	X	X	-	123.9	120.5	X	-	X	
12月	-	-	X	88.0	X	X	-	151.1	120.2	X	-	X	
季 節 調 整 指 数	平成24年 1月	-	-	X	86.6	X	X	-	162.3	111.1	X	-	X
	2月	-	-	X	82.2	X	X	-	142.9	106.5	X	-	X
	3月	-	-	X	88.0	X	X	-	119.8	107.3	X	-	X
	4月	-	-	X	88.4	X	X	-	128.9	114.8	X	-	X
	5月	-	-	X	88.4	X	X	-	168.2	104.5	X	-	X
	6月	-	-	X	92.3	X	X	-	141.1	117.2	X	-	X
	7月	-	-	X	95.0	X	X	-	130.3	112.8	X	-	X
	8月	-	-	X	93.0	X	X	-	145.9	113.6	X	-	X
	9月	-	-	X	93.4	X	X	-	163.7	125.1	X	-	X
	10月	-	-	X	92.0	X	X	-	137.4	118.2	X	-	X
	11月	-	-	X	90.9	X	X	-	128.4	131.8	X	-	X
	12月	-	-	X	90.9	X	X	-	139.9	120.0	X	-	X
	平成22年 1期	-	-	X	99.6	X	142.5	-	99.4	108.4	138.1	-	X
	四半期 2期	-	-	X	100.2	X	101.6	-	101.6	96.7	102.6	-	X
	3期	-	-	X	97.9	X	69.9	-	92.1	96.7	73.0	-	X
	4期	-	-	X	101.3	X	93.7	-	106.8	96.6	80.3	-	X
	平成23年 1期	-	-	X	99.2	X	X	-	126.7	98.4	56.7	-	X
	四半期 2期	-	-	X	87.2	X	X	-	140.5	96.3	41.9	-	X
	3期	-	-	X	95.0	X	X	-	171.7	102.7	40.6	-	X
	4期	-	-	X	94.8	X	X	-	163.7	110.7	34.4	-	X
平成24年 1期	-	-	X	85.6	X	X	-	141.7	108.3	X	-	X	
四半期 2期	-	-	X	89.7	X	X	-	146.1	112.2	X	-	X	
3期	-	-	X	93.8	X	X	-	146.6	117.2	X	-	X	
4期	-	-	X	91.3	X	X	-	135.2	123.3	X	-	X	

平成22年=100

		はん用・生産用・業務用機械工業													
		生産用機械工業						(旧)電気機械工業							
		産業用	金属工作	金	型	機械工具	繊維機械	計測機器	回転電気	静止電気	開閉制御	民生用	配線・電		
		ロボット	加工機械						機	機	機	器	器	具	計測器
ウ	ェ	イ	ト	-	95.1	-	505.4	37.3	26.8	-	435.0	-	260.3	285.0	60.9
原 指 数	平成20年	-	81.9	-	105.4	X	83.2	-	X	-	129.0	105.5	111.4		
	平成21年	-	106.7	-	118.8	X	104.8	-	X	-	125.6	134.2	158.4		
	平成22年	-	100.0	-	100.0	X	100.0	-	X	-	100.0	100.0	100.0		
	平成23年	-	68.9	-	98.1	X	100.4	-	X	-	145.8	117.0	104.1		
	平成24年	-	90.4	-	95.9	X	87.2	-	X	-	159.4	113.8	69.8		
	前年比(%)	-	31.2%	-	-2.2%	X	-13.1%	-	X	-	9.3%	-2.7%	-32.9%		
	平成24年	1月	-	113.2	-	99.1	X	131.1	-	X	-	220.9	96.1	90.5	
		2月	-	65.8	-	95.1	X	98.1	-	X	-	160.2	93.0	80.3	
		3月	-	64.0	-	93.3	X	76.0	-	X	-	112.1	92.0	50.5	
		4月	-	91.1	-	92.2	X	97.1	-	X	-	155.2	116.0	71.3	
		5月	-	107.8	-	95.7	X	69.4	-	X	-	159.0	131.2	52.8	
		6月	-	118.9	-	95.7	X	99.7	-	X	-	180.7	125.6	52.8	
		7月	-	89.0	-	96.8	X	83.6	-	X	-	150.6	133.6	60.4	
		8月	-	88.9	-	98.7	X	74.1	-	X	-	156.3	139.3	66.7	
	9月	-	81.8	-	96.6	X	66.4	-	X	-	137.6	143.5	60.2		
	10月	-	94.1	-	94.9	X	78.3	-	X	-	197.1	109.2	82.2		
	11月	-	69.3	-	97.5	X	90.0	-	X	-	152.7	99.8	88.0		
	12月	-	100.5	-	94.9	X	82.4	-	X	-	130.1	85.8	81.5		
季 節 調 整 指 数	平成24年	1月	-	93.3	-	97.8	X	98.5	-	X	-	170.3	98.4	92.9	
		2月	-	75.1	-	95.7	X	83.8	-	X	-	152.4	107.9	86.7	
		3月	-	99.7	-	96.9	X	102.5	-	X	-	169.5	118.0	64.7	
		4月	-	92.5	-	94.4	X	95.7	-	X	-	175.1	126.5	58.0	
		5月	-	96.3	-	94.8	X	50.1	-	X	-	157.2	114.1	36.2	
		6月	-	100.5	-	95.2	X	104.2	-	X	-	183.6	110.9	53.2	
		7月	-	87.8	-	95.9	X	87.5	-	X	-	166.9	111.8	57.2	
		8月	-	75.0	-	96.3	X	75.6	-	X	-	149.2	108.4	67.6	
		9月	-	87.1	-	97.8	X	92.2	-	X	-	144.8	116.8	70.3	
		10月	-	101.5	-	94.9	X	90.2	-	X	-	164.0	114.8	88.3	
		11月	-	71.9	-	95.8	X	90.3	-	X	-	139.7	120.3	97.8	
		12月	-	110.4	-	94.5	X	91.9	-	X	-	143.4	122.6	86.6	
	平成22年	1期	-	86.6	-	102.8	X	103.2	-	X	-	100.2	109.2	56.3	
	四半期	2期	-	107.4	-	98.8	X	94.8	-	X	-	112.1	98.2	134.5	
		3期	-	128.7	-	99.0	X	90.3	-	X	-	98.8	95.8	90.6	
		4期	-	79.6	-	99.1	X	97.3	-	X	-	91.9	97.4	101.8	
	平成23年	1期	-	79.6	-	97.3	X	80.0	-	X	-	121.8	100.1	73.6	
	四半期	2期	-	69.0	-	98.3	X	116.1	-	X	-	122.9	122.0	132.3	
		3期	-	64.9	-	97.4	X	107.1	-	X	-	164.1	129.1	119.5	
		4期	-	65.5	-	99.0	X	99.6	-	X	-	173.5	109.8	84.7	
平成24年	1期	-	89.4	-	96.8	X	94.9	-	X	-	164.1	108.1	81.4		
四半期	2期	-	96.4	-	94.8	X	83.3	-	X	-	172.0	117.2	49.1		
	3期	-	83.3	-	96.7	X	85.1	-	X	-	153.6	112.3	65.0		
	4期	-	94.6	-	95.1	X	90.8	-	X	-	149.0	119.2	90.9		

		(旧)電気機械工業										輸送機械工業			
		電	池	X線装置	超音波装置	通信機械	民生用電子機械	その他の情報通信機	電子部品	半導体素子	乗用車	トラック	自動車部品	自転車	
		ウ	エ	イ	ト	ウ	エ	イ	ト	ウ	エ	イ	ト		
ウエイト		26.9	-	-	80.9	-	-	-	-	10.9	2.5	130.5	14.3		
原 指 数	平成20年	X	-	-	X	-	-	-	-	X	X	X	X		
	平成21年	X	-	-	X	-	-	-	-	X	X	X	X		
	平成22年	X	-	-	X	-	-	-	-	X	X	X	X		
	平成23年	X	-	-	X	-	-	-	-	X	X	X	X		
	平成24年	X	-	-	X	-	-	-	-	X	X	X	X		
	前年比(%)	X	-	-	X	-	-	-	-	X	X	X	X		
	平成24年 1月	X	-	-	X	-	-	-	-	X	X	X	X		
	2月	X	-	-	X	-	-	-	-	X	X	X	X		
	3月	X	-	-	X	-	-	-	-	X	X	X	X		
	4月	X	-	-	X	-	-	-	-	X	X	X	X		
	5月	X	-	-	X	-	-	-	-	X	X	X	X		
	6月	X	-	-	X	-	-	-	-	X	X	X	X		
	7月	X	-	-	X	-	-	-	-	X	X	X	X		
8月	X	-	-	X	-	-	-	-	X	X	X	X			
9月	X	-	-	X	-	-	-	-	X	X	X	X			
10月	X	-	-	X	-	-	-	-	X	X	X	X			
11月	X	-	-	X	-	-	-	-	X	X	X	X			
12月	X	-	-	X	-	-	-	-	X	X	X	X			
季 節 調 整 指 数	平成24年 1月	X	-	-	X	-	-	-	-	X	X	X	X		
	2月	X	-	-	X	-	-	-	-	X	X	X	X		
	3月	X	-	-	X	-	-	-	-	X	X	X	X		
	4月	X	-	-	X	-	-	-	-	X	X	X	X		
	5月	X	-	-	X	-	-	-	-	X	X	X	X		
	6月	X	-	-	X	-	-	-	-	X	X	X	X		
	7月	X	-	-	X	-	-	-	-	X	X	X	X		
	8月	X	-	-	X	-	-	-	-	X	X	X	X		
	9月	X	-	-	X	-	-	-	-	X	X	X	X		
	10月	X	-	-	X	-	-	-	-	X	X	X	X		
	11月	X	-	-	X	-	-	-	-	X	X	X	X		
	12月	X	-	-	X	-	-	-	-	X	X	X	X		
	平成22年 1期	X	-	-	X	-	-	-	-	X	X	X	X		
	2期	X	-	-	X	-	-	-	-	X	X	X	X		
	3期	X	-	-	X	-	-	-	-	X	X	X	X		
	4期	X	-	-	X	-	-	-	-	X	X	X	X		
	平成23年 1期	X	-	-	X	-	-	-	-	X	X	X	X		
	2期	X	-	-	X	-	-	-	-	X	X	X	X		
	3期	X	-	-	X	-	-	-	-	X	X	X	X		
	4期	X	-	-	X	-	-	-	-	X	X	X	X		
平成24年 1期	X	-	-	X	-	-	-	-	X	X	X	X			
2期	X	-	-	X	-	-	-	-	X	X	X	X			
3期	X	-	-	X	-	-	-	-	X	X	X	X			
4期	X	-	-	X	-	-	-	-	X	X	X	X			

平成22年=100

		輸送機械工業		窯業・土石製品工業				化学工業					
		鉄道車両	その他の 輸送機械	ガラス ・同製品	セメント ・同製品	陶磁器・ ファイン セラミックス	その他の 窯業・ 土石製品	化学肥料	無機薬品	高压ガス	石油系 芳香族	環式 中間物・ 合成染料	有機薬品
ウエイト		-	-	107.3	-	28.6	24.7	24.7	18.6	47.3	63.0	237.6	130.3
原 指 数	平成20年	-	-	82.3	-	113.5	105.8	X	108.5	116.6	96.4	122.3	X
	平成21年	-	-	105.7	-	128.4	116.0	X	136.4	131.1	108.2	163.5	X
	平成22年	-	-	100.0	-	100.0	100.0	X	100.0	100.0	100.0	100.0	X
	平成23年	-	-	99.0	-	121.9	121.6	X	133.4	174.8	1261.7	131.8	X
	平成24年	-	-	120.5	-	159.6	136.7	X	152.9	242.3	100.2	137.6	X
	前年比(%)	-	-	21.7%	-	30.9%	12.4%	X	14.6%	38.6%	-92.1%	4.4%	X
	平成24年 1月	-	-	144.7	-	179.2	125.9	X	145.4	257.4	80.4	102.2	X
	2月	-	-	127.2	-	176.2	112.6	X	177.1	236.1	98.9	107.6	X
	3月	-	-	116.0	-	138.8	124.6	X	168.9	179.8	80.9	136.3	X
	4月	-	-	131.5	-	105.7	166.2	X	147.8	147.9	108.2	94.8	X
	5月	-	-	96.4	-	227.5	150.8	X	165.7	194.6	95.3	117.5	X
	6月	-	-	119.2	-	225.8	168.7	X	157.2	254.6	126.9	194.9	X
	7月	-	-	148.2	-	201.1	157.8	X	114.8	179.1	134.9	161.1	X
	8月	-	-	144.1	-	171.3	121.8	X	136.3	268.0	75.6	193.0	X
	9月	-	-	122.5	-	169.9	139.6	X	234.0	331.1	130.5	115.4	X
10月	-	-	105.4	-	109.6	120.1	X	103.4	285.3	66.8	109.6	X	
11月	-	-	90.1	-	105.5	122.0	X	161.8	290.6	95.1	111.4	X	
12月	-	-	100.5	-	104.3	129.7	X	122.3	282.6	109.1	206.8	X	
季 節 調 整 指 数	平成24年 1月	-	-	124.1	-	156.4	136.4	X	136.2	223.9	126.0	98.4	X
	2月	-	-	120.8	-	145.5	128.7	X	156.5	251.4	129.7	94.4	X
	3月	-	-	123.3	-	143.4	133.8	X	156.9	217.4	121.4	140.2	X
	4月	-	-	129.6	-	125.3	133.9	X	153.6	193.1	95.7	126.1	X
	5月	-	-	90.8	-	239.6	125.0	X	144.6	226.7	66.3	141.0	X
	6月	-	-	121.2	-	188.9	155.2	X	148.9	338.6	53.9	168.3	X
	7月	-	-	136.4	-	182.0	145.5	X	136.2	242.0	96.5	153.3	X
	8月	-	-	123.7	-	157.8	131.7	X	145.5	258.6	90.0	160.8	X
	9月	-	-	124.2	-	159.8	144.0	X	209.8	252.6	152.7	133.9	X
	10月	-	-	114.6	-	138.8	131.3	X	108.3	259.3	117.7	128.9	X
	11月	-	-	112.1	-	132.2	139.5	X	183.1	218.3	128.4	129.6	X
	12月	-	-	124.1	-	124.0	135.1	X	146.7	235.6	180.1	158.7	X
	平成22年 1期	-	-	107.5	-	87.3	102.0	X	106.4	90.8	123.3	84.8	X
	四半期 2期	-	-	92.2	-	96.3	100.5	X	97.7	93.2	81.5	115.6	X
	3期	-	-	97.3	-	99.3	95.8	X	96.3	100.2	92.8	103.1	X
	4期	-	-	104.8	-	122.8	102.5	X	97.8	114.4	151.0	100.2	X
	平成23年 1期	-	-	95.1	-	146.6	115.0	X	103.0	128.0	145.2	104.1	X
	四半期 2期	-	-	94.9	-	100.8	121.4	X	126.8	160.5	2184.1	118.8	X
	3期	-	-	101.6	-	108.5	121.2	X	163.2	173.7	111.8	147.1	X
	4期	-	-	105.1	-	139.1	129.5	X	144.6	222.0	189.8	155.8	X
平成24年 1期	-	-	122.7	-	148.4	133.0	X	149.9	230.9	125.7	111.0	X	
四半期 2期	-	-	113.9	-	184.6	138.0	X	149.0	252.8	72.0	145.1	X	
3期	-	-	128.1	-	166.5	140.4	X	163.8	251.1	113.1	149.3	X	
4期	-	-	116.9	-	131.7	135.3	X	146.0	237.7	142.1	139.1	X	

		化学工業											パルプ・紙・紙加工品工業			繊維工業		
		プラスチック	合成ゴム	油脂製品・界面活性剤	塗料・印刷インキ	化粧品	医薬品	紙	板紙	紙加工品	紡績	織物	染色整理					
		チック																
ウエイト		683.3	-	486.9	201.5	-	-	14.9	44.8	3.6	38.8	120.2	113.7					
原 指 数	平成20年	114.5	-	98.4	100.9	-	-	86.0	92.1	115.5	119.2	91.5	135.3					
	平成21年	120.8	-	93.6	105.4	-	-	100.1	109.1	109.6	160.6	103.4	114.7					
	平成22年	100.0	-	100.0	100.0	-	-	100.0	100.0	100.0	100.0	100.0	100.0					
	平成23年	112.6	-	103.4	116.8	-	-	115.5	101.6	108.8	92.4	87.5	106.3					
	平成24年	137.4	-	109.5	113.6	-	-	105.9	107.0	117.8	101.2	114.3	105.2					
	前年比(%)	22.0%	-	5.9%	-2.7%	-	-	-8.3%	5.3%	8.3%	9.5%	30.6%	-1.0%					
	平成24年 1月	155.7	-	168.7	129.1	-	-	114.6	114.8	124.1	110.4	94.5	112.6					
	2月	135.1	-	114.8	120.6	-	-	118.3	106.6	126.4	109.8	98.7	109.4					
	3月	105.9	-	102.5	110.1	-	-	108.0	96.2	121.8	88.7	100.3	105.1					
	4月	176.9	-	112.7	112.9	-	-	113.8	109.0	117.2	96.3	109.8	111.0					
	5月	130.4	-	119.7	109.7	-	-	101.5	106.5	114.9	90.1	113.8	104.0					
	6月	133.3	-	107.5	113.0	-	-	109.9	106.1	117.2	98.1	129.6	100.2					
	7月	134.2	-	109.9	109.1	-	-	98.5	106.6	119.5	99.9	119.1	100.5					
	8月	145.1	-	121.1	111.4	-	-	95.5	122.6	121.8	106.8	124.4	108.6					
9月	131.4	-	98.0	111.7	-	-	96.8	118.2	114.9	107.5	120.9	103.0						
10月	126.2	-	98.1	102.3	-	-	97.6	101.6	108.0	103.2	129.1	103.9						
11月	129.9	-	81.5	109.8	-	-	108.0	100.4	114.9	99.5	118.6	101.1						
12月	144.8	-	79.3	123.8	-	-	108.4	95.5	112.6	103.5	113.0	103.3						
季 節 調 整 指 数	平成24年 1月	125.1	-	115.5	111.0	-	-	109.6	101.7	113.2	105.3	98.4	108.0					
	2月	127.7	-	98.3	111.4	-	-	108.0	95.3	121.6	108.1	101.3	102.1					
	3月	135.3	-	104.0	115.9	-	-	110.9	102.4	123.2	99.4	109.2	104.5					
	4月	172.9	-	114.3	115.5	-	-	112.8	110.3	121.2	101.5	107.6	107.8					
	5月	121.7	-	113.1	101.1	-	-	99.8	103.9	112.0	87.5	105.5	99.4					
	6月	141.6	-	119.9	115.1	-	-	106.4	110.0	118.1	101.3	116.5	103.6					
	7月	139.4	-	114.8	110.7	-	-	104.2	110.4	120.0	100.4	113.5	105.6					
	8月	134.2	-	109.7	110.3	-	-	100.5	112.5	116.5	96.2	116.4	107.0					
	9月	161.5	-	111.2	124.4	-	-	101.0	124.5	115.0	99.5	122.5	106.9					
	10月	129.1	-	107.3	115.4	-	-	102.7	105.1	112.5	101.4	128.9	104.8					
	11月	126.8	-	98.7	116.8	-	-	106.3	104.6	118.2	105.4	129.5	105.5					
	12月	140.9	-	104.8	119.3	-	-	106.3	105.2	123.0	108.2	122.8	107.0					
	平成22年 1期	99.9	-	99.5	95.3	-	-	83.3	97.1	98.6	128.3	106.4	105.8					
	四半期 2期	102.8	-	100.8	97.1	-	-	91.8	96.8	105.4	97.3	103.0	98.0					
	3期	103.7	-	99.3	91.6	-	-	111.8	101.9	95.7	90.0	97.2	95.1					
	4期	93.5	-	100.8	116.6	-	-	114.9	104.3	100.7	82.9	92.8	100.8					
	平成23年 1期	90.8	-	103.2	112.5	-	-	115.7	101.7	100.2	74.6	83.6	101.6					
	四半期 2期	108.9	-	96.3	120.8	-	-	117.8	98.6	108.8	90.0	84.7	105.3					
	3期	120.2	-	107.6	119.9	-	-	113.1	102.2	112.5	95.5	90.7	108.8					
	4期	130.8	-	107.8	114.4	-	-	114.4	103.7	114.5	109.6	90.6	109.5					
平成24年 1期	129.4	-	105.9	112.8	-	-	109.5	99.8	119.3	104.3	103.0	104.9						
四半期 2期	145.4	-	115.8	110.6	-	-	106.3	108.1	117.1	96.8	109.9	103.6						
3期	145.0	-	111.9	115.1	-	-	101.9	115.8	117.2	98.7	117.5	106.5						
4期	132.3	-	103.6	117.2	-	-	105.1	105.0	117.9	105.0	127.1	105.8						

平成22年=100

		平成22年=100					
		繊維工業		食料品工業			
		衣類	その他の繊維製品	加工食品	飲料	その他の食料品	飼料
ウエイト		257.1	163.5	-	1.1	46.6	-
原 指 数	平成20年	118.9	94.1	-	X	121.3	-
	平成21年	115.2	111.5	-	X	111.5	-
	平成22年	100.0	100.0	-	X	100.0	-
	平成23年	116.9	98.0	-	X	85.8	-
	平成24年	100.0	97.2	-	X	87.3	-
	前年比(%)	-14.5%	-0.8%	-	X	1.7%	-
	平成24年 1月	94.6	102.3	-	X	99.4	-
	2月	94.1	96.7	-	X	85.9	-
	3月	97.9	93.1	-	X	75.2	-
	4月	96.1	82.4	-	X	85.8	-
	5月	102.9	98.3	-	X	92.6	-
	6月	101.9	107.6	-	X	90.0	-
	7月	97.7	105.8	-	X	94.1	-
	8月	86.3	109.2	-	X	95.4	-
9月	90.7	124.7	-	X	88.1	-	
10月	98.6	78.1	-	X	83.4	-	
11月	106.5	84.1	-	X	84.7	-	
12月	132.4	83.9	-	X	72.5	-	
季 節 調 整 指 数	平成24年 1月	81.4	100.2	-	X	85.5	-
	2月	97.7	97.1	-	X	78.8	-
	3月	109.4	102.5	-	X	84.1	-
	4月	104.6	100.1	-	X	93.6	-
	5月	99.2	94.7	-	X	86.2	-
	6月	97.3	92.4	-	X	88.7	-
	7月	94.3	92.8	-	X	91.6	-
	8月	89.5	92.7	-	X	85.4	-
	9月	98.5	99.2	-	X	88.2	-
	10月	98.3	99.9	-	X	88.7	-
	11月	106.1	96.4	-	X	89.3	-
	12月	124.4	102.4	-	X	88.6	-
	平成22年 1期	104.2	99.9	-	X	100.1	-
	四半期 2期	103.3	98.5	-	X	98.7	-
	3期	95.4	100.3	-	X	101.8	-
	4期	95.8	100.0	-	X	98.5	-
	平成23年 1期	96.7	96.2	-	X	91.3	-
	四半期 2期	110.4	95.5	-	X	83.7	-
	3期	135.9	102.6	-	X	83.8	-
	4期	127.2	96.5	-	X	83.8	-
平成24年 1期	96.2	99.9	-	X	82.8	-	
四半期 2期	100.4	95.7	-	X	89.5	-	
3期	94.1	94.9	-	X	88.4	-	
4期	109.6	99.6	-	X	88.9	-	

3 特殊分類別指数

(1) 生産指数

平成22年=100

	最 終 需 要 財	投 資 財			消 費 財			生 産 財			
			資 本 財	建 設 財		耐 久 消 費 財	非 耐 久 消 費 財		工 業 用 生 産 財	そ の 他 用 生 産 財	
ウ エ イ ト	4516.5	1719.5	1093.9	625.6	2797.0	643.4	2153.6	5483.5	4594.6	888.9	
原 指 数	平成20年	110.0	120.0	125.9	109.7	103.9	112.7	101.2	110.0	111.2	103.5
	平成21年	96.1	93.1	89.8	98.8	98.0	95.8	98.6	88.0	85.7	99.7
	平成22年	100.0	100.0	100.0	100.0	100.0	100.0	100.0	100.0	100.0	100.0
	平成23年	98.0	104.6	108.7	97.4	93.9	73.6	99.9	117.6	122.9	89.8
	平成24年	97.1	106.9	107.3	106.2	91.1	60.5	100.2	109.2	112.3	92.9
	前年比(%)	-0.9%	2.2%	-1.3%	9.0%	-3.0%	-17.8%	0.3%	-7.1%	-8.6%	3.5%
	平成24年 1月	87.7	97.5	100.0	93.0	81.7	56.0	89.3	110.6	115.2	86.9
	2月	94.3	102.1	108.9	90.2	89.4	60.1	98.2	111.3	115.2	91.2
	3月	104.9	132.2	141.4	116.0	88.1	56.3	97.6	115.4	118.5	99.7
	4月	93.5	94.1	97.8	87.7	93.1	57.5	103.8	108.1	110.9	93.7
	5月	92.2	95.9	95.4	96.9	89.9	60.3	98.7	108.3	111.8	90.4
	6月	100.7	105.5	106.8	103.2	97.8	68.4	106.6	113.4	117.7	91.0
	7月	99.9	103.9	108.9	95.1	97.5	70.0	105.7	98.7	100.3	90.3
	8月	88.3	95.6	100.1	87.6	83.8	59.8	91.0	103.4	106.0	90.4
	9月	96.5	113.5	114.0	112.5	86.1	57.5	94.6	108.2	111.5	90.8
10月	111.0	133.6	106.3	181.5	97.1	62.3	107.5	112.1	115.1	96.3	
11月	101.0	108.4	103.0	117.8	96.5	61.5	106.9	111.6	114.5	96.8	
12月	95.3	100.7	105.4	92.5	91.9	56.0	102.6	108.9	111.2	96.8	
季 節 調 整 済 指 数	平成24年 1月	97.4	105.7	109.9	99.3	92.7	65.6	100.3	112.7	117.6	89.2
	2月	95.8	101.3	104.4	94.1	92.0	61.8	100.9	110.1	113.8	89.7
	3月	97.5	106.9	112.4	99.0	90.1	58.8	99.7	109.7	112.8	95.6
	4月	95.7	106.7	107.6	102.9	90.1	57.9	99.1	110.1	113.4	93.2
	5月	96.7	105.6	106.0	102.6	91.4	61.8	99.9	108.7	111.7	93.0
	6月	95.9	105.4	108.3	101.7	90.2	62.7	99.0	109.9	113.2	91.8
	7月	97.2	108.4	109.6	106.4	90.7	62.3	99.2	101.9	104.4	91.3
	8月	93.2	99.4	103.9	88.1	89.6	59.5	98.6	105.7	108.0	93.1
	9月	97.6	110.9	107.6	116.8	88.7	58.2	98.3	105.4	107.9	92.1
	10月	104.0	129.1	107.4	160.4	90.9	58.5	100.4	108.4	110.9	94.0
	11月	95.9	102.3	102.4	99.9	90.7	59.1	100.2	109.4	112.2	94.9
	12月	95.2	101.1	104.0	96.2	90.9	58.4	100.3	111.1	114.0	95.4
	平成22年 1 期	96.5	93.3	97.7	86.2	99.1	106.6	97.3	99.8	99.4	103.0
	四 半 期 2 期	99.0	97.1	95.4	100.6	100.0	103.1	99.1	99.7	99.4	100.8
	3 期	103.6	103.0	103.4	101.9	104.2	103.0	104.1	100.7	100.6	100.7
	4 期	101.1	106.9	103.6	111.8	97.5	88.2	100.3	100.9	101.9	95.6
	平成23年 1 期	100.6	105.8	104.4	108.6	97.2	86.9	100.4	119.1	124.0	94.9
	四 半 期 2 期	99.2	104.7	108.3	98.7	96.1	75.6	102.2	110.1	114.1	88.2
	3 期	96.9	104.3	110.9	91.8	92.4	70.0	99.0	122.4	129.2	87.1
	4 期	96.0	103.7	111.7	90.3	91.1	64.2	99.2	119.3	125.1	89.1
平成24年 1 期	96.9	104.6	108.9	97.5	91.6	62.1	100.3	110.8	114.7	91.5	
四 半 期 2 期	96.1	105.9	107.3	102.4	90.6	60.8	99.3	109.6	112.8	92.7	
3 期	96.0	106.2	107.0	103.8	89.7	60.0	98.7	104.3	106.8	92.2	
4 期	98.4	110.8	104.6	118.8	90.8	58.7	100.3	109.6	112.4	94.8	

(2) 生産者出荷指数

平成22年=100

		最 需 要 財	投 資 財		消 費 財			生 産 財			
			資 本 財	建 設 財	耐 久 消 費 財	非 耐 久 消 費 財	工 業 用 生 産 財	そ の 他 用 生 産 財			
ウ エ イ ト		4096.0	1778.3	1135.3	643.0	2317.7	634.2	1683.5	5904.0	4745.5	1158.5
原 指 数	平成20年	117.7	126.4	132.7	115.2	110.9	134.9	101.9	109.8	111.1	104.8
	平成21年	95.9	90.0	86.4	96.6	100.4	101.4	100.0	88.5	85.8	99.4
	平成22年	100.0	100.0	100.0	100.0	100.0	100.0	100.0	100.0	100.0	100.0
	平成23年	102.5	106.7	113.3	95.2	99.3	97.1	100.2	97.2	97.0	98.1
	平成24年	98.8	108.9	112.8	102.1	91.1	65.0	100.9	96.9	95.2	104.2
	前年比(%)	-3.6%	2.1%	-0.4%	7.2%	-8.3%	-33.1%	0.7%	-0.3%	-1.9%	6.2%
	平成24年 1月	89.4	97.0	100.7	90.5	83.5	55.0	94.3	93.0	93.1	92.4
	2月	96.1	105.8	114.4	90.4	88.6	68.1	96.4	99.5	98.4	104.1
	3月	110.8	134.6	147.7	111.6	92.5	74.8	99.2	107.2	105.0	116.3
	4月	93.0	96.3	102.1	85.9	90.5	62.5	101.0	97.9	96.5	103.5
	5月	92.9	99.5	101.9	95.2	87.9	63.8	97.0	97.1	97.0	97.9
	6月	99.8	107.2	110.6	101.1	94.1	67.9	104.0	97.9	97.5	99.4
	7月	101.7	107.6	115.8	93.1	97.2	71.1	107.1	94.4	93.1	99.8
	8月	92.3	99.4	105.9	87.7	86.8	60.5	96.7	93.3	91.4	101.1
9月	99.2	116.2	121.3	107.2	86.1	65.1	94.1	95.4	93.8	101.9	
10月	108.2	129.0	114.0	155.5	92.2	60.0	104.3	98.2	95.0	111.1	
11月	102.9	112.1	111.5	113.2	95.8	64.6	107.5	96.6	93.7	108.5	
12月	99.6	102.1	107.1	93.4	97.7	66.5	109.4	92.7	87.4	114.1	
季 節 調 整 指 数	平成24年 1月	100.6	106.7	112.8	95.7	96.8	69.6	106.3	97.0	98.0	92.5
	2月	96.0	105.1	109.4	91.8	90.0	65.4	99.5	98.3	97.5	99.8
	3月	98.2	109.2	115.5	96.3	89.1	66.0	98.8	100.8	98.6	110.4
	4月	98.3	108.0	113.5	98.1	90.5	66.0	99.0	98.4	97.2	104.1
	5月	100.2	109.4	112.9	102.1	94.1	71.8	101.1	98.8	97.8	102.3
	6月	96.9	107.6	112.4	99.5	89.0	62.7	99.2	96.5	95.9	100.2
	7月	98.6	110.2	116.0	102.4	90.2	62.7	100.8	95.1	93.7	101.0
	8月	94.7	102.2	110.2	88.7	89.5	61.8	99.7	95.3	93.9	100.5
	9月	98.6	112.2	112.4	111.5	87.5	61.6	97.7	94.6	92.5	103.7
	10月	104.2	124.5	113.0	141.4	89.1	60.6	100.1	95.0	91.3	112.9
	11月	99.5	107.0	110.4	99.8	92.0	65.0	102.1	95.0	91.3	107.2
	12月	97.8	102.7	109.9	94.9	92.3	67.5	101.1	94.4	90.6	108.9
	平成22年 1期	96.8	94.5	95.8	90.3	99.8	106.3	97.5	100.7	100.7	100.1
	四半期 2期	98.9	97.1	94.6	101.8	99.8	100.2	99.7	100.6	100.9	100.5
	3期	102.2	102.9	105.3	99.9	101.9	99.1	102.8	100.0	99.2	103.0
	4期	102.1	105.0	103.6	108.1	98.9	95.2	100.5	99.4	99.9	97.5
	平成23年 1期	103.9	107.3	107.2	105.1	102.5	106.5	100.8	99.0	98.2	101.0
	四半期 2期	103.6	106.0	112.4	94.9	101.5	103.1	100.9	96.0	96.4	95.6
	3期	102.8	106.1	115.5	90.4	100.3	98.7	100.6	97.9	97.7	98.9
	4期	100.2	107.7	118.8	90.2	93.6	79.3	99.1	96.8	96.7	97.5
平成24年 1期	98.3	107.0	112.6	94.6	92.0	67.0	101.5	98.7	98.0	100.9	
四半期 2期	98.5	108.3	112.9	99.9	91.2	66.8	99.8	97.9	97.0	102.2	
3期	97.3	108.2	112.9	100.9	89.1	62.0	99.4	95.0	93.4	101.7	
4期	100.5	111.4	111.1	112.0	91.1	64.4	101.1	94.8	91.1	109.7	

(3) 生産者製品在庫指数

平成22年=100

		最 終 需 要 財	投 資 財		消 費 財			生 産 財			
			資 本 財	建 設 財	耐 久 消 費 財	非 耐 久 消 費 財	工 業 用 生 産 財	そ の 他 用 生 産 財			
ウ エ イ ト		3933.9	2395.9	1810.8	585.1	1538.0	580.7	957.3	6066.1	5580.6	485.5
原 指 数	平成20年	115.8	117.6	120.5	108.8	112.9	129.7	102.8	116.3	117.2	106.8
	平成21年	108.0	108.8	110.7	102.8	106.6	111.5	103.7	111.1	111.8	103.5
	平成22年	100.0	100.0	100.0	100.0	100.0	100.0	100.0	100.0	100.0	100.0
	平成23年	106.6	104.8	104.9	104.6	109.3	118.1	104.0	105.2	105.2	104.7
	平成24年	106.9	106.6	104.3	113.7	107.4	118.3	100.7	105.2	106.1	95.5
	前年比(%)	0.3%	1.7%	-0.6%	8.7%	-1.7%	0.2%	-3.2%	0.0%	0.9%	-8.8%
	平成24年 1月	108.6	106.7	106.4	107.6	111.7	131.7	99.6	107.2	107.7	101.1
	2月	107.7	106.2	104.7	110.8	110.0	127.1	99.6	105.1	106.2	92.8
	3月	99.3	96.1	91.9	109.2	104.2	113.6	98.4	100.3	101.0	92.3
	4月	101.8	99.7	95.1	114.0	104.9	116.7	97.8	103.9	105.1	89.8
	5月	103.5	101.0	97.1	113.0	107.5	118.7	100.7	106.7	107.3	99.6
	6月	107.1	105.1	101.9	115.2	110.3	123.0	102.5	111.2	112.2	99.3
	7月	110.3	108.8	105.3	119.7	112.6	120.0	108.2	104.8	105.7	93.9
	8月	111.0	112.5	110.3	119.4	108.5	118.6	102.4	107.4	107.7	103.8
9月	105.1	107.0	104.8	113.9	102.1	112.8	95.7	105.1	106.0	94.5	
10月	110.6	110.0	107.9	116.4	111.5	120.1	106.3	105.2	106.4	92.3	
11月	108.3	109.2	107.7	113.9	106.9	116.1	101.3	103.1	103.8	95.3	
12月	109.6	116.8	118.8	110.8	98.3	101.7	96.3	102.7	103.7	90.8	
季 節 調 整 指 数	平成24年 1月	105.5	101.3	99.3	108.1	111.6	128.0	102.9	105.8	106.2	100.8
	2月	105.8	101.9	99.2	111.9	110.0	125.2	101.3	103.8	104.6	95.2
	3月	105.3	101.0	97.0	113.9	112.5	129.7	101.9	102.1	102.9	94.5
	4月	107.0	104.4	100.3	117.8	110.1	128.6	100.3	106.0	107.2	94.5
	5月	105.7	103.4	100.5	112.1	109.4	123.7	101.3	106.1	107.0	98.5
	6月	105.6	104.5	102.0	111.9	108.1	119.3	101.0	110.9	111.5	101.9
	7月	106.9	108.7	106.1	115.2	105.8	115.6	100.0	106.4	107.5	90.5
	8月	109.7	113.0	111.1	115.7	105.4	114.0	99.5	106.4	107.0	97.6
	9月	106.7	110.0	108.4	114.6	101.4	110.7	94.9	106.0	106.8	91.9
	10月	108.9	110.6	109.5	114.7	106.7	112.8	102.8	104.3	105.5	93.1
	11月	105.6	107.0	105.2	114.0	103.9	110.9	99.6	102.4	103.2	96.0
	12月	110.2	113.3	112.8	114.6	104.5	104.7	103.6	102.3	103.1	92.0
	平成22年 1期	105.5	106.2	108.2	100.7	103.7	103.4	104.3	102.6	102.7	102.7
	四半期 2期	99.1	98.4	98.8	97.6	99.8	104.4	97.5	98.9	98.9	100.2
	3期	97.1	96.0	94.2	100.6	99.5	98.4	99.9	99.0	98.8	97.8
	4期	98.3	99.1	98.4	101.2	97.2	94.4	98.6	99.1	99.2	100.0
	平成23年 1期	102.9	101.4	101.8	100.9	104.6	107.7	103.1	100.6	100.2	104.8
	四半期 2期	108.5	109.5	111.2	104.7	106.8	109.9	105.4	104.4	103.6	115.4
	3期	108.6	107.0	106.4	108.0	111.6	123.9	103.6	107.0	107.1	102.0
	4期	106.5	101.5	100.6	104.8	114.5	130.3	104.2	108.6	109.7	97.4
平成24年 1期	105.5	101.4	98.5	111.3	111.4	127.6	102.0	103.9	104.6	96.8	
四半期 2期	106.1	104.1	100.9	113.9	109.2	123.9	100.9	107.7	108.6	98.3	
3期	107.8	110.6	108.5	115.2	104.2	113.4	98.1	106.3	107.1	93.3	
4期	108.2	110.3	109.2	114.4	105.0	109.5	102.0	103.0	103.9	93.7	

(4) 生産者製品在庫率指数

平成22年=100

		最 需 要 財	投 資 財		消 費 財			生 産 財			
			資 本 財	建 設 財	耐 久 消 費 財	非 耐 久 消 費 財	工 業 用 生 産 財	そ の 他 用 生 産 財			
ウ エ イ ト		3913.2	2383.0	1803.3	579.7	1530.2	573.1	957.1	5967.6	5503.9	463.7
原 指 数	平成20年	103.0	100.4	103.3	91.3	107.2	113.0	103.7	103.6	104.0	99.4
	平成21年	127.0	139.0	148.6	109.3	108.2	112.1	105.8	134.9	137.1	109.6
	平成22年	100.0	100.0	100.0	100.0	100.0	100.0	100.0	100.0	100.0	100.0
	平成23年	102.8	94.9	91.5	105.4	115.0	121.3	111.3	117.1	118.3	103.3
	平成24年	103.5	95.2	89.6	112.7	116.4	128.1	109.4	110.5	112.1	91.4
	前年比(%)	0.7%	0.3%	-2.1%	6.9%	1.2%	5.6%	-1.7%	-5.6%	-5.2%	-11.5%
	平成24年 1月	123.5	111.8	110.4	116.0	141.7	157.6	132.1	115.5	116.4	104.4
	2月	99.3	92.5	87.8	107.1	109.9	124.2	101.3	104.3	106.3	81.2
	3月	82.7	73.4	64.4	101.5	97.3	98.5	96.5	96.8	98.5	76.8
	4月	97.9	89.4	81.2	114.7	111.3	122.7	104.5	110.3	112.4	85.7
	5月	105.9	95.3	89.8	112.5	122.5	132.5	116.5	110.3	110.8	104.0
	6月	104.6	93.0	85.1	117.7	122.6	141.1	111.5	114.8	116.0	101.1
	7月	106.0	96.5	87.6	124.3	120.7	125.3	118.0	113.8	115.4	94.8
	8月	111.9	103.2	96.4	124.3	125.6	137.0	118.8	119.0	120.3	103.6
9月	101.1	93.1	86.3	114.3	113.7	127.6	105.3	112.6	113.7	99.2	
10月	105.2	93.7	89.5	106.8	123.2	142.3	111.8	105.8	107.4	87.0	
11月	96.1	90.4	86.3	103.1	105.0	119.8	96.2	107.3	109.4	82.1	
12月	107.4	110.2	110.3	109.6	103.1	108.5	99.9	115.2	118.4	77.1	
季 節 調 整 指 数	平成24年 1月	103.5	94.0	89.5	109.4	116.8	132.6	108.2	109.7	110.3	104.4
	2月	98.5	91.3	85.9	107.4	107.1	123.0	97.4	104.0	105.7	85.5
	3月	100.8	89.1	80.9	113.9	117.3	132.8	108.8	109.4	111.4	85.0
	4月	101.1	89.6	80.8	115.5	121.3	136.3	112.2	108.5	110.0	88.1
	5月	100.7	90.8	85.4	106.5	116.5	128.6	110.1	103.6	104.4	92.3
	6月	103.8	94.4	87.4	112.7	119.4	133.5	109.9	107.1	108.0	102.8
	7月	106.1	98.1	91.7	114.4	118.0	127.4	111.0	110.0	111.9	87.9
	8月	105.9	98.4	94.5	114.4	114.6	123.2	108.6	111.3	112.9	94.0
	9月	104.0	97.9	92.2	115.6	113.7	126.4	107.1	120.0	122.4	90.4
	10月	105.9	96.9	92.6	113.4	122.7	134.1	114.6	112.4	114.3	88.6
	11月	98.7	94.6	89.4	112.2	109.5	119.1	103.4	112.1	114.0	88.5
	12月	111.6	106.0	102.2	117.1	120.0	121.0	123.2	117.9	120.2	87.8
	平成22年 1期	106.1	108.6	111.6	99.0	100.8	99.4	101.3	103.5	103.4	106.4
	四半期 2期	99.5	98.4	98.7	96.4	102.4	105.2	100.7	95.0	94.8	98.9
	3期	95.8	92.9	90.2	100.4	99.3	101.0	98.1	99.4	99.9	93.2
	4期	97.7	99.2	97.9	104.3	97.1	94.7	99.3	101.7	101.7	102.9
	平成23年 1期	102.3	98.2	98.2	99.3	106.7	109.3	105.0	100.7	100.9	99.7
	四半期 2期	99.4	93.4	90.1	102.3	109.6	111.6	108.5	145.5	147.7	117.2
	3期	107.6	97.1	91.8	112.5	122.4	129.8	117.9	107.2	107.6	100.2
	4期	102.3	91.5	87.1	106.7	122.1	134.7	114.6	113.0	114.5	94.6
平成24年 1期	100.9	91.5	85.4	110.2	113.7	129.5	104.8	107.7	109.1	91.6	
四半期 2期	101.9	91.6	84.5	111.6	119.1	132.8	110.7	106.4	107.5	94.4	
3期	105.3	98.1	92.8	114.8	115.4	125.7	108.9	113.8	115.7	90.8	
4期	105.4	99.2	94.7	114.2	117.4	124.7	113.7	114.1	116.2	88.3	

參考資料

1 大阪府工業指数について

大阪府工業指数は、大阪府の工業の動向を総合的に把握する事を目的として、生産、出荷、在庫及び在庫率の各指数を作成しています。生産指数は、生産活動の生産水準を表します。出荷指数は、生産活動によって産出された製品の出荷水準を表し、工業に対する需要動向を示します。在庫指数は、生産活動によって産出された製品が出荷されず、生産者の段階に残っている在庫の動きを表します。在庫率指数は、出荷額に対する在庫額の割合を示し、製品の需給バランスの動向を示します。

工業指数は、工業生産関連の産業が経済活動全体に対して高いウェイトを持つこと、景気の動向に敏感であること、速報性があること、などから経済全体の動きを見る上で重要な指標となっています。

(1) 指数の作成

ア 種類

生産指数（付加価値額ウェイト）、生産者出荷指数、生産者製品在庫指数及び生産者製品在庫率指数の4種類

イ 基準時及びウェイトの算定年次

平成22年を基準年とし、指数値は平成22年の平均を100とした比率で示しています。ウェイトは平成22年の産業構造によって算定し、具体的には、平成22年工業統計調査を中心にして、他に生産動態統計調査などの調査結果を利用しています。

ウ 分類

日本標準産業分類を基本とした業種分類と、財の用途に着目した特殊分類の2つの分類方法により指数を作成しています。

(ア) 業種分類

業種分類は、日本標準産業分類（第12回改定）（平成21年3月統計基準設定）を基本として作成しており、旧「一般機械工業」を、「はん用機械工業」、「生産用機械工業」及び「業務用機械工業」に分割、旧「精密機械工業」を、「業務用機械工業」に統合、旧「皮革製品工業」を、「その他製品工業」に統合しましたので、次の通り、業種分類の組替えの変更を行っています。

なお、（ ）内は産業分類番号を示しています。

ア はん用・生産用・業務用機械工業＝ はん用機械器具製造業（中分類25）＋ 生産用機械器具製造業（同26）＋ 業務用機械器具製造業（同27）

イ 機械工業＝ はん用機械器具製造業（中分類25）＋ 生産用機械器具製造業（同26）＋ 業務用機械器具製造業（同27）＋ 電気機械器具製造業（同29）＋ 情報通信機械器具製造業（同30）＋ 電子部品・デバイス・電子回路製造業（同28）＋ 輸送用機械器具製造業（同31）

ウ その他工業＝ 木材・木製品製造業（家具を除く）（中分類 12）＋ 家具・装備品製造業（同 13）＋ 印刷・同関連業（同 15）＋ ゴム製品製造業（同 19）＋ なめし革・同製品・毛皮製造業（同 20）＋ その他の製造業（同 32）

エ その他製品工業＝ なめし革・同製品・毛皮製造業（中分類 20）＋ その他の製造業（同 32）

業種分類の総合指数は、「製造工業」で作成しています。また、参考業種として、電力・ガス事業の「公益事業」を作成し、製造工業と公益事業を合計した「産業総合」を作成しています。

在庫及び在庫率指数では、情報通信機械工業及び電子部品・デバイス工業の採用品目が十分とれないため、電気機械工業、情報通信機械工業、電子部品・デバイス工業を一括りにした「(旧) 電気機械工業」で作成しています。また、生産、出荷、在庫及び在庫率指数では、参考業種として、はん用・生産用・業務用機械工業、電気機械工業、情報通信機械工業、電子部品・デバイス工業、輸送機械工業を一括りにした「機械工業」を作成しています。

【業種分類 体系図】

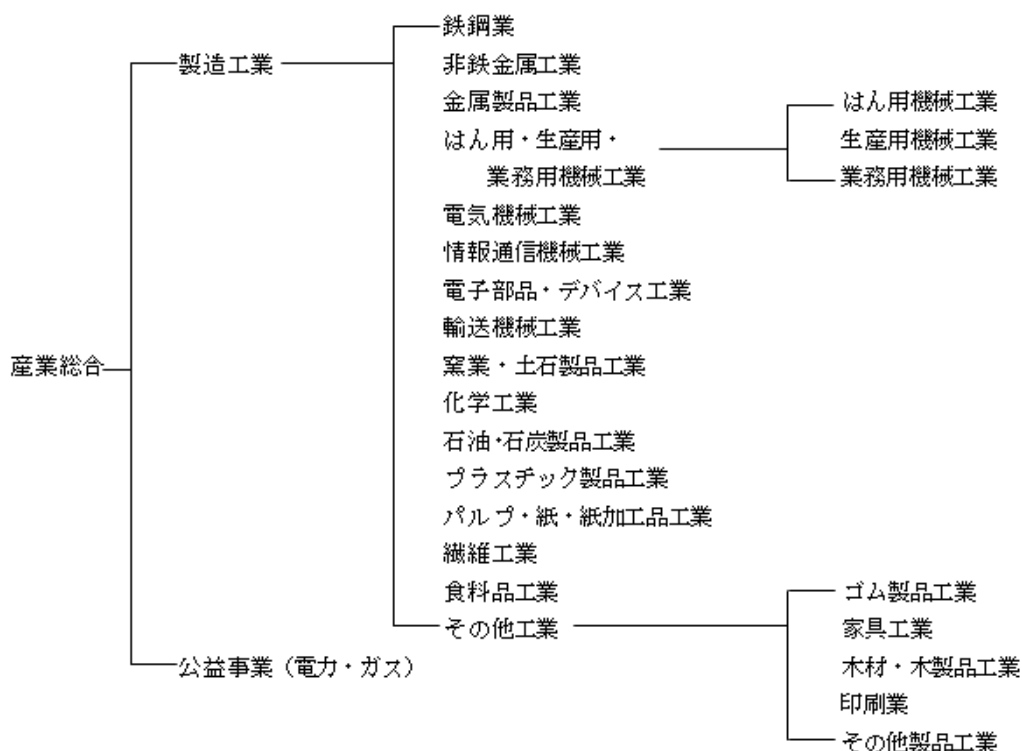

【指数別の業種分類】

生産及び出荷指数	在庫及び在庫率指数
製造工業	製造工業
鉄鋼業	鉄鋼業
非鉄金属工業	非鉄金属工業
金属製品工業	金属製品工業
はん用・生産用・業務用機械工業 はん用機械工業 生産用機械工業 業務用機械工業	はん用・生産用・業務用機械工業 はん用機械工業 生産用機械工業 業務用機械工業
電気機械工業 情報通信機械工業 電子部品・デバイス工業	(旧)電気機械工業
輸送機械工業	輸送機械工業
窯業・土石製品工業	窯業・土石製品工業
化学工業	化学工業
石油・石炭製品工業	石油・石炭製品工業
プラスチック製品工業	プラスチック製品工業
パルプ・紙・紙加工品工業	パルプ・紙・紙加工品工業
繊維工業	繊維工業
食料品工業	食料品工業
その他工業 ゴム製品工業 家具工業 木材・木製品工業 印刷業 その他製品工業	その他工業 ゴム製品工業 家具工業 木材・木製品工業 その他製品工業
(参考) 産業総合(製造工業+公益事業) 公益事業(電力・ガス) 機械工業 (旧)電気機械工業	(参考) 機械工業

(イ) 特殊分類

特殊分類は、製品の経済的用途に着目した財別の格付けをしています。まず、最終需要に向けられるものを「最終需要財」、生産活動に再投入されるものを「生産財」に分類します。

最終需要財は資本形成に向けられる「投資財」と家計で消費される「消費財」に分類します。投資財は設備投資に向けられる「資本財」と建設活動に向けられる「建設財」に分類します。消費財は耐久物である「耐久消費財」と非耐久物である「非耐久消費財」に分類します。

生産財は、鉱工業の生産に再投入される「工業用生産財」と他産業の生産活動に再投入される「その他用生産財」に分類します。

【特殊分類 定義】

最終需要財	鉱工業又は他の産業に原材料等として投入されない最終製品。ただし、建設財を含み、企業消費財を除く。
投資財	資本財と建設財の合計
資本財	家計以外で購入される製品。原則として想定耐用年数が1年以上で、比較的購入単価が高いもの。
建設財	建設工事用の資材及び衛生用陶磁器等の建築物に付随する内装品及び土木工事の資材
消費財	家計で購入される製品（耐久消費財と非耐久消費財の合計）
耐久消費財	原則として想定耐用年数1年以上で、比較的購入単価が高いもの。
非耐久消費財	原則として想定耐用年数1年未満で、比較的購入単価が安いもの。
生産財	鉱工業及び他の産業に原材料等として投入される製品。ただし、企業消費財を含み、建設財を除く。
工業用生産財	鉱工業の生産工程に原材料、燃料、部品、容器、消耗品、工具等として再投入される製品
その他用生産財	非鉱工業の原材料、燃料、部品、容器、消耗品及び企業消費財

【特殊分類 体系図】

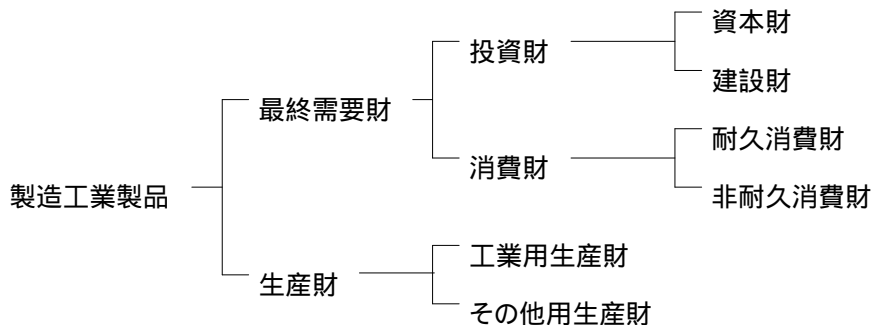

エ 採用品目

大阪府工業指数作成の基礎となるデータは、主に「経済産業省生産動態統計調査」の調査結果を使用しています。

採用品目は、各業種・財ごとに代表性を考慮し、調査品目や調査対象等の見直しを毎年1月に実施しています。但し、「経済産業省生産動態統計調査」で入手できない品目については、大阪府独自でデータの入手を行っています。各系列の採用品目数は次のとおりです。

生産指数・生産者出荷指数 304品目

生産者製品在庫指数 211品目

生産者製品在庫率指数 198品目

オ ウェイト

ウェイトは、製造工業全体を **10000.0** とした構成比によって表しています。ただし、在庫率指数については季節変動の影響を大きく受ける品目を除いて、**9880.8** とした構成比によって表しています。

ウェイトの算出には、「平成22年工業統計調査」を中心にして、他に「生産動態統計調査」などの調査結果を利用しています。生産指数に用いる付加価値額ウェイトは工業統計調査の産業別付加価値額を基礎にしています。採用品目のうち一定割合以上が他業種によって生産されている品目については、当該品目の業種別生産構成比によって調整を行っています。出荷指数に用いる出荷額ウェイト、在庫指数に用いる在庫額ウェイトは、それぞれ工業統計調査による品目別出荷額及び在庫額を基礎にしています。品目別ウェイトについては、業種別ウェイトを採用品目の金額構成比により按分しました。

カ 総合算式

算式は基準時を固定して加重平均するラスパイレス算式を使用しています。ただし、生産者製品在庫率指数については、率指数という特殊な算式となっています。

$$\text{総合指数} = \frac{\left[\frac{\text{比較時数量}}{\text{基準時数量}} \times \text{基準時ウェイト} \right] \text{の総和}}{\text{基準時ウェイトの総和}} \times 100.0$$

ただし、在庫率指数は、次の式を用いています。

$$\text{在庫率} = \frac{\left[\frac{\text{比較時の在庫数量} / \text{比較時の出荷数量}}{\text{基準時の在庫数量} / \text{基準時の出荷数量}} \times \text{基準時ウェイト} \right] \text{の総和}}{\text{基準時ウェイト (在庫額) の総和}} \times 100.0$$

キ 季節調整

工業指数の原指数は同じ月の動き（前年同月比）や年単位の動向を見る場合に使用できますが、気候の変化、自然条件や社会的習慣、制度などの1年を通じて、ほぼ規則的に繰り返す季節的変動が含まれているため、季節調整が必要とされます。原指数から季節変動分を除去した指数が季節調整済指数です。前月との比較（前月比）や足もとの動向をみることができます。

季節調整の手法はセンサス局法（X-12-ARIMA）を採用しています。季節要因に加え、曜日・祝祭日要因及びうるう年要因により調整を行っています。（但し、在庫、在庫率指数は季節要因のみ）

季節調整済指数 = 原指数 ÷ (季節・曜日・祝祭日・うるう年指数)

ク 資料

指数作成の基礎データとなる採用品目の月々の実数値は、主として「生産動態統計調査」の結果から得ていますが、一部の品目については、別の統計調査の公表結果を利用する他、次表のとおり資料提供を受けています。

品 目 名	団 体 名
電力、ガス、清酒、飼料、冷凍調理食品	近畿経済産業局
鉄道車両	(一社)日本鉄道車輛工業会
生コンクリート	大阪兵庫生コンクリート工業組合
医薬品	大阪府
飲用牛乳、小麦粉、製材	農林水産省
味噌	大阪府味噌工業協同組合
砂糖	精糖工業会
ステンレス魔法瓶、ガラス魔法瓶	全国魔法瓶工業組合
かまぼこ・ちくわ	大阪府中央卸売市場
各種食料品	関係業界団体及び事業所

(2) 用語の説明

ア 寄与度

寄与度とは、ある業種（品目）の増減が、全体（総合指数）の伸び率を何ポイント（％）押し上げ（押し下げ）ているかを示すものです。

《算出式》

$$\text{寄与度} = \frac{\text{今月(今年)のある業種(品目)の指数} - \text{前月(前年)のある業種(品目)の指数}}{\text{前月(前年)の総合指数}} \times \frac{\text{ある業種(品目)のウェイト}}{\text{総合ウェイト}} \times 100.0$$

(%)

イ 年間補正

工業指数は、毎月の確報値公表後に、月別の実数値（生産動態統計調査などの指数値の計算に利用する基データ）に補正が生じるため、前年1年分について補正した実数値を基に指数を再計算します。これが当該年の指数の最終確定値となり、この作業を年間補正といいます。

ウ 接続指数

平成22年基準指数は、平成20年（2008年）1月からの数値を作成・公表しています。それ以前の時点のデータは、旧基準の指数ですので、平成22年基準指数との比較を可能にするため、旧基準指数に接続係数を乗じて、平成22年基準指数に接続させており、これを接続指数といいます。

なお、旧基準指数とは分類・ウェイト・品目構成等が異なっているため、接続指数の作成はあくまで便宜的な処置です。

○接続係数の算出方法（算出の基準となる指数は、季節調整済指数を使用）

$$H17 = \frac{\text{平成 22 年基準指数の平成 20 年 1 月～3 月の平均指数}}{\text{平成 17 年基準指数の平成 20 年 1 月～3 月の平均指数}}$$

$$H12 = H17 \times \frac{\text{平成 17 年基準指数の平成 15 年 1 月～3 月の平均指数}}{\text{平成 12 年基準指数の平成 15 年 1 月～3 月の平均指数}}$$

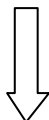

$$S35 = S40 \times \frac{\text{昭和 40 年基準指数の昭和 38 年 1 月～3 月の平均指数}}{\text{昭和 35 年基準指数の昭和 38 年 1 月～3 月の平均指数}}$$

2 業種別・特殊分類別採用品目数

(1)生産指数・生産者出荷指数

	計 (財分類 重複分 除く)	計	最終需要財							生産財			
			投資財	消費財		消費財			工業用 生産財	その他用 生産財			
				資本財	建設財	耐久 消費財	非耐久 消費財						
産業総合	306	337											
製造工業	304	335	164	111	72	39	53	17	36	171	154	17	
鉄鋼業	33	37	9	9	1		8			28	28		
非鉄金属工業	13	14	4	4	4					10	10		
金属製品工業	18	19	6	5		5	1	1		13	11	2	
はん用・生産用・業務用機械工業	58	59	44	44	43	1				15	15		
はん用機械工業	21	22	9	9	8	1				13	13		
生産用機械工業	30	30	28	28	28					2	2		
業務用機械工業	7	7	7	7	7								
電気機械工業	26	30	28	15	12	3	13	8	5	2		2	
情報通信機械工業	5	5	5	4	4		1	1					
電子部品・デバイス工業	5	5								5	5		
輸送機械工業	11	12	8	5	5		3	3		4	4		
窯業・土石製品工業	14	16	7	7	1	6				9	9		
化学工業	44	47	10	3		3	7		7	37	37		
石油・石炭製品工業	10	15	4	1		1	3		3	11	5	6	
プラスチック製品工業	11	13	6	5		5	1		1	7	6	1	
パルプ・紙・紙加工品工業	6	7	1				1		1	6	6		
繊維工業	16	17	6	1		1	5	2	3	11	11		
食料品工業	14	14	11				11		11	3	2	1	
その他工業	20	25	15	8	2	6	7	2	5	10	5	5	
ゴム製品工業	4	6	1				1	1		5	3	2	
家具工業	5	5	5	4	2	2	1	1			2		
木材・木製品工業	4	6	4	4		4				2	2		
印刷業	2	2								2		2	
その他製品工業	5	6	5				5		5	1		1	
公益事業	2	2											
機械工業	105	111	85	68	64	4	17	12	5	26	24	2	
(旧)電気機械工業	36	40	33	19	16	3	14	9	5	7	5	2	

(2)生産者製品在庫指数

	計 (財分類 重複分 除く)	計	最終需要財							生産財			
			投資財	消費財		消費財			工業用 生産財	その他用 生産財			
				資本財	建設財	耐久 消費財	非耐久 消費財						
産業総合	211	240											
製造工業	211	240	100	62	31	31	38	15	23	140	127	13	
鉄鋼業	31	35	9	9	1		8			26	26		
非鉄金属工業	10	11	3	3	3					8	8		
金属製品工業	12	13	2	1		1	1	1		11	10	1	
はん用・生産用・業務用機械工業	24	25	19	19	19					6	6		
はん用機械工業	10	11	6	6	6					5	5		
生産用機械工業	10	10	9	9	9					1	1		
業務用機械工業	4	4	4	4	4								
(旧)電気機械工業	17	19	17	5	3	2	12	7	5	2		2	
輸送機械工業	5	6	5	2	2		3	3		1	1		
窯業・土石製品工業	12	14	5	5	1	4				9	9		
化学工業	41	44	8	3		3	5		5	36	36		
石油・石炭製品工業	8	13	4	1		1	3		3	9	3	6	
プラスチック製品工業	11	13	6	5		5	1		1	7	6	1	
パルプ・紙・紙加工品工業	6	7	1				1		1	6	6		
繊維工業	15	16	6	1		1	5	2	3	10	10		
食料品工業	3	3	2				2		2	1	1		
その他工業	16	21	13	8	2	6	5	2	3	8	5	3	
ゴム製品工業	4	6	1				1	1		5	3	2	
家具工業	5	5	5	4	2	2	1	1			2		
木材・木製品工業	4	6	4	4		4				2	2		
その他製品工業	3	4	3				3		3	1		1	
機械工業	46	50	41	26	24	2	15	10	5	9	7	2	

(3)生産者製品在庫率指数

	計 (財分類 重複分 除く)	計	最終需要財							生産財		
			投資財		消費財			工業用 生産財	その他用 生産財			
			資本財	建設財		耐久 消費財	非耐久 消費財					
産業総合	198	227										
製造工業	198	227	95	59	29	30	36	14	22	132	120	12
鉄鋼業	30	34	9	9	1	8				25	25	
非鉄金属工業	8	9	3	3	3					6	6	
金属製品工業	12	13	2	1		1	1	1		11	10	1
はん用・生産用・業務用機械工業	21	22	17	17	17					5	5	
はん用機械工業	9	10	6	6	6					4	4	
生産用機械工業	9	9	8	8	8					1	1	
業務用機械工業	3	3	3	3	3							
(旧)電気機械工業	16	18	16	5	3	2	11	7	4	2		2
輸送機械工業	4	5	4	2	2			2		1	1	
窯業・土石製品工業	12	14	5	5	1	4				9	9	
化学工業	38	41	8	3		3	5		5	33	33	
石油・石炭製品工業	8	13	4	1		1	3		3	9	3	6
プラスチック製品工業	11	13	6	5		5	1		1	7	6	1
パルプ・紙・紙加工品工業	6	7	1				1		1	6	6	
繊維工業	15	16	6	1		1	5	2	3	10	10	
食料品工業	3	3	2				2		2	1	1	
その他工業	14	19	12	7	2	5	5	2	3	7	5	2
ゴム製品工業	3	5	1				1	1		4	3	1
家具工業	5	5	5	4	2	2	1	1				
木材・木製品工業	3	5	3	3		3				2	2	
その他製品工業	3	4	3				3		3	1		1
機械工業	41	45	37	24	22	2	13	9	4	8	6	2

3 業種別・特殊分類別ウェイト

(1) 生産指数

	計	最終需要財							生産財			
			投資財			消費財					工業用 生産財	その他用 生産財
			資本財	建設財		耐久 消費財	非耐久 消費財					
産業総合	10424.3											
製造工業	10000.0	4516.5	1719.5	1093.9	625.6	2797.0	643.4	2153.6	5483.5	4594.6	888.9	
鉄鋼業	595.9	111.3	111.3	6.8	104.5				484.6	484.6		
非鉄金属工業	237.4	29.0	29.0	29.0					208.4	208.4		
金属製品工業	788.6	294.3	277.1		277.1	17.2	17.2		494.3	436.8	57.5	
はん用・生産用・業務用機械工業	1603.2	671.1	671.1	670.6	0.5				932.1	932.1		
はん用機械工業	741.8	123.2	123.2	122.7	0.5				618.6	618.6		
生産用機械工業	820.3	506.8	506.8	506.8					313.5	313.5		
業務用機械工業	41.1	41.1	41.1	41.1								
電気機械工業	684.8	657.7	287.6	257.3	30.3	370.1	282.5	87.6	27.1		27.1	
情報通信機械工業	211.5	211.5	36.3	36.3		175.2	175.2					
電子部品・デバイス工業	343.8								343.8	343.8		
輸送機械工業	552.5	108.8	44.6	44.6		64.2	64.2		443.7	443.7		
窯業・土石製品工業	265.2	79.9	79.9	1.9	78.0				185.3	185.3		
化学工業	2416.8	1538.3	27.2		27.2	1511.1		1511.1	878.5	878.5		
石油・石炭製品工業	117.8	47.4	2.5		2.5	44.9		44.9	70.4	13.4	57.0	
プラスチック製品工業	569.4	112.9	64.2		64.2	48.7		48.7	456.5	397.9	58.6	
パルプ・紙・紙加工品工業	80.5	1.2				1.2		1.2	79.3	79.3		
繊維工業	170.8	103.3	7.2		7.2	96.1	34.0	62.1	67.5	67.5		
食料品工業	464.5	368.5				368.5		368.5	96.0	36.4	59.6	
その他工業	897.3	181.3	81.5	47.4	34.1	99.8	70.3	29.5	716.0	86.9	629.1	
ゴム製品工業	155.9	17.2				17.2	17.2		138.7	78.3	60.4	
家具工業	120.1	120.1	67.0	47.4	19.6	53.1	53.1					
木材・木製品工業	23.1	14.5	14.5		14.5				8.6	8.6		
印刷業	566.5								566.5		566.5	
その他製品工業	31.7	29.5				29.5		29.5	2.2		2.2	
公益事業	424.3											
機械工業	3395.8	1649.1	1039.6	1008.8	30.8	609.5	521.9	87.6	1746.7	1719.6	27.1	
(旧)電気機械工業	1240.1	869.2	323.9	293.6	30.3	545.3	457.7	87.6	370.9	343.8	27.1	

(2) 生産者出荷指数

	計	最終需要財							生産財			
			投資財			消費財					工業用 生産財	その他用 生産財
			資本財	建設財		耐久 消費財	非耐久 消費財					
産業総合	10843.1											
製造工業	10000.0	4096.0	1778.3	1135.3	643.0	2317.7	634.2	1683.5	5904.0	4745.5	1158.5	
鉄鋼業	854.0	198.8	198.8	17.7	181.1				655.2	655.2		
非鉄金属工業	434.1	52.7	52.7	52.7					381.4	381.4		
金属製品工業	685.8	247.7	223.3		223.3	24.4	24.4		438.1	402.7	35.4	
はん用・生産用・業務用機械工業	1529.2	752.7	752.7	752.4	0.3				776.5	776.5		
はん用機械工業	656.9	139.1	139.1	138.8	0.3				517.8	517.8		
生産用機械工業	844.7	586.0	586.0	586.0					258.7	258.7		
業務用機械工業	27.6	27.6	27.6	27.6								
電気機械工業	537.9	522.8	232.3	205.5	26.8	290.5	224.5	66.0	15.1		15.1	
情報通信機械工業	147.4	147.4	30.0	30.0		117.4	117.4					
電子部品・デバイス工業	503.3								503.3	503.3		
輸送機械工業	585.0	199.7	37.5	37.5		162.2	162.2		385.3	385.3		
窯業・土石製品工業	168.7	66.4	66.4	1.7	64.7				102.3	102.3		
化学工業	1587.2	748.7	29.1		29.1	719.6		719.6	838.5	838.5		
石油・石炭製品工業	1160.4	464.8	21.4		21.4	443.4		443.4	695.6	151.0	544.6	
プラスチック製品工業	461.9	95.2	55.1		55.1	40.1		40.1	366.7	320.5	46.2	
パルプ・紙・紙加工品工業	79.5	1.5				1.5		1.5	78.0	78.0		
繊維工業	137.1	91.8	9.7		9.7	82.1	32.3	49.8	45.3	45.3		
食料品工業	424.3	333.4				333.4		333.4	90.9	36.2	54.7	
その他工業	704.2	172.4	69.3	37.8	31.5	103.1	73.4	29.7	531.8	69.3	462.5	
ゴム製品工業	97.6	6.3				6.3	6.3		91.3	61.8	29.5	
家具工業	121.8	121.8	54.7	37.8	16.9	67.1	67.1					
木材・木製品工業	22.1	14.6	14.6		14.6				7.5	7.5		
印刷業	431.3								431.3		431.3	
その他製品工業	31.4	29.7				29.7		29.7	1.7		1.7	
公益事業	843.1											
機械工業	3302.8	1622.6	1052.5	1025.4	27.1	570.1	504.1	66.0	1680.2	1665.1	15.1	
(旧)電気機械工業	1188.6	670.2	262.3	235.5	26.8	407.9	341.9	66.0	518.4	503.3	15.1	

(3)生産者製品在庫指数

	計	最終需要財							生産財		
		投資財	資本財		建設財	消費財		工業用生産財	その他用生産財		
			資本財	建設財		耐久消費財	非耐久消費財				
産業総合	10000.0										
製造工業	10000.0	3933.9	2395.9	1810.8	585.1	1538.0	580.7	957.3	6066.1	5580.6	485.5
鉄鋼業	1395.6	250.6	250.6	15.7	234.9				1145.0	1145.0	
非鉄金属工業	243.1	42.5	42.5	42.5					200.6	200.6	
金属製品工業	835.7	29.2	7.1		7.1	22.1	22.1		806.5	722.7	83.8
はん用・生産用・業務用機械工業	2040.4	1086.8	1086.8	1086.8					953.6	953.6	
はん用機械工業	818.2	276.9	276.9	276.9					541.3	541.3	
生産用機械工業	1192.4	780.1	780.1	780.1					412.3	412.3	
業務用機械工業	29.8	29.8	29.8	29.8							
(旧)電気機械工業	1149.2	1103.5	615.8	576.8	39.0	487.7	387.3	100.4	45.7		45.7
輸送機械工業	165.8	37.1	4.3	4.3		32.8	32.8		128.7	128.7	
窯業・土石製品工業	160.6	73.9	73.9	5.5	68.4				86.7	86.7	
化学工業	1959.2	414.4	41.4		41.4	373.0		373.0	1544.8	1544.8	
石油・石炭製品工業	364.5	74.6	2.1		2.1	72.5		72.5	289.9	23.0	266.9
プラスチック製品工業	544.8	161.4	93.9		93.9	67.5		67.5	383.4	330.5	52.9
パルプ・紙・紙加工品工業	63.3	1.9				1.9		1.9	61.4	61.4	
繊維工業	693.3	414.1	39.0		39.0	375.1	118.0	257.1	279.2	279.2	
食料品工業	47.7	9.7				9.7		9.7	38.0	38.0	
その他工業	336.8	234.2	138.5	79.2	59.3	95.7	20.5	75.2	102.6	66.4	36.2
ゴム製品工業	88.0	9.7				9.7	9.7		78.3	46.1	32.2
家具工業	123.2	123.2	112.4	79.2	33.2	10.8	10.8				
木材・木製品工業	46.4	26.1	26.1		26.1				20.3	20.3	
その他製品工業	79.2	75.2				75.2		75.2	4.0		4.0
機械工業	3355.4	2227.4	1706.9	1667.9	39.0	520.5	420.1	100.4	1128.0	1082.3	45.7

(4)生産者製品在庫率指数

	計	最終需要財							生産財		
		投資財	資本財		建設財	消費財		工業用生産財	その他用生産財		
			資本財	建設財		耐久消費財	非耐久消費財				
産業総合	9880.8										
製造工業	9880.8	3913.2	2383.0	1803.3	579.7	1530.2	573.1	957.1	5967.6	5503.9	463.7
鉄鋼業	1395.4	250.6	250.6	15.7	234.9				1144.8	1144.8	
非鉄金属工業	236.9	42.5	42.5	42.5					194.4	194.4	
金属製品工業	835.7	29.2	7.1		7.1	22.1	22.1		806.5	722.7	83.8
はん用・生産用・業務用機械工業	2028.6	1079.3	1079.3	1079.3					949.3	949.3	
はん用機械工業	813.9	276.9	276.9	276.9					537.0	537.0	
生産用機械工業	1187.9	775.6	775.6	775.6					412.3	412.3	
業務用機械工業	26.8	26.8	26.8	26.8							
(旧)電気機械工業	1149.0	1103.3	615.8	576.8	39.0	487.5	387.3	100.2	45.7		45.7
輸送機械工業	158.2	29.5	4.3	4.3		25.2	25.2		128.7	128.7	
窯業・土石製品工業	160.6	73.9	73.9	5.5	68.4				86.7	86.7	
化学工業	1893.2	414.4	41.4		41.4	373.0		373.0	1478.8	1478.8	
石油・石炭製品工業	364.5	74.6	2.1		2.1	72.5		72.5	289.9	23.0	266.9
プラスチック製品工業	544.8	161.4	93.9		93.9	67.5		67.5	383.4	330.5	52.9
パルプ・紙・紙加工品工業	63.3	1.9				1.9		1.9	61.4	61.4	
繊維工業	693.3	414.1	39.0		39.0	375.1	118.0	257.1	279.2	279.2	
食料品工業	47.7	9.7				9.7		9.7	38.0	38.0	
その他工業	309.6	228.8	133.1	79.2	53.9	95.7	20.5	75.2	80.8	66.4	14.4
ゴム製品工業	66.2	9.7				9.7	9.7		56.5	46.1	10.4
家具工業	123.2	123.2	112.4	79.2	33.2	10.8	10.8				
木材・木製品工業	41.0	20.7	20.7		20.7				20.3	20.3	
その他製品工業	79.2	75.2				75.2		75.2	4.0		4.0
機械工業	3335.8	2212.1	1699.4	1660.4	39.0	512.7	412.5	100.2	1123.7	1078.0	45.7

4 品目別ウェイト一覧

業種 細分類 品目名	特殊 分類 格付	単位	生産指数 付加価値 ウェイト	出荷指数 出荷額 ウェイト	在庫指数 在庫額 ウェイト	在庫率指数 在庫額 ウェイト
産業総合			10424.3	10843.1	10000.0	9880.8
製造工業			10000.0	10000.0	10000.0	9880.8
鉄鋼業			595.9	854.0	1395.6	1395.4
素製品			108.9	24.7	272.1	271.9
粗鋼	工	t	51.0	0.6	0.2	—
鋼半製品	工	t	57.9	24.1	271.9	271.9
熱間圧延鋼材			142.8	307.4	436.7	436.7
軌条	資	t	6.8	17.7	15.7	15.7
鋼矢板	建	t	3.9	7.2	9.1	9.1
H形鋼	建	t	23.6	41.8	62.5	62.5
大中小形形鋼	分割		15.2	30.0	37.6	37.6
大中小形形鋼（建設財）	建	t	8.7	15.5	18.7	18.7
大中小形形鋼（工業用生産財）	工	t	6.5	14.5	18.9	18.9
小形棒鋼	建	t	30.6	54.8	69.1	69.1
大中形棒鋼	分割		10.6	23.1	61.1	61.1
大中形棒鋼（建設財）	建	t	2.7	5.0	12.5	12.5
大中形棒鋼（工業用生産財）	工	t	7.9	18.1	48.6	48.6
普通鋼線材	分割		14.5	41.6	47.0	47.0
普通鋼線材（建設財）	建	t	2.3	5.5	5.8	5.8
普通鋼線材（工業用生産財）	工	t	12.2	36.1	41.2	41.2
普通鋼鋼板	工	t	10.1	22.5	26.4	26.4
普通鋼鋼帯	工	t	18.4	33.2	70.5	70.5
特殊鋼熱間圧延鋼材	工	t	9.1	35.5	37.7	37.7
鋼管			32.8	55.6	76.2	76.2
普通鋼鋼管	分割		30.2	49.9	53.5	53.5
普通鋼鋼管（建設財）	建	t	28.0	45.4	48.3	48.3
普通鋼鋼管（工業用生産財）	工	t	2.2	4.5	5.2	5.2
特殊鋼鋼管	工	t	2.6	5.7	22.7	22.7
冷間仕上鋼材			147.4	254.6	239.8	239.8
普通鋼冷延広幅帯鋼	工	t	38.2	21.3	14.1	14.1
普通鋼冷間ロール成型形鋼	建	t	4.7	5.9	8.9	8.9
特殊鋼冷間仕上鋼材	工	t	39.3	88.2	51.5	51.5
普通鋼磨棒鋼	工	t	3.0	7.7	30.0	30.0
普通鋼鉄線	工	t	8.1	14.9	21.8	21.8
普通鋼冷間圧造用炭素鋼線	工	t	8.0	17.8	8.2	8.2
普通鋼硬鋼線	工	t	3.0	2.4	3.9	3.9
特殊鋼磨棒鋼	工	t	11.5	27.0	57.8	57.8
ステンレス鋼線	工	t	5.0	11.2	17.4	17.4
特殊鋼冷間圧造用炭素鋼線	工	t	24.0	52.4	24.4	24.4
普通鋼溶接棒心線	工	t	2.6	5.8	1.8	1.8
めっき鋼材			62.2	98.3	121.1	121.1
亜鉛めっき鋼板	工	t	59.5	93.0	112.3	112.3
普通鋼めっき鋼材	工	t	2.7	5.3	8.8	8.8
鑄鍛造品			101.8	113.4	249.7	249.7
鍛鋼品	工	t	41.3	38.6	77.9	77.9
鑄鋼品	工	t	5.3	6.8	38.9	38.9
鑄鉄管	工	t	24.0	22.9	128.6	128.6
鍛工品鉄系	工	t	14.5	22.7	—	—
銑鉄鑄物	工	t	12.8	16.7	4.3	4.3
可鍛鑄鉄	工	t	3.9	5.7	—	—
非鉄金属工業			237.4	434.1	243.1	236.9
非鉄金属地金			9.7	21.2	1.3	—
アルミニウム二次地金・二次合金地金	工	t	1.5	10.7	1.3	—
精製アルミニウム地金	工	t	8.2	10.5	—	—
伸銅・アルミニウム圧延製品			126.0	201.7	143.2	143.2
伸銅製品	工	t	31.5	120.2	81.1	81.1
アルミニウム板製品	工	t	16.4	9.2	17.9	17.9
アルミニウムはく	工	t	78.1	72.3	44.2	44.2
電線・ケーブル			75.1	173.6	80.6	75.7
銅裸線（メーカー向け）	工	導体t	26.8	80.4	4.9	—

業種 細分類 品目名	特殊 分類 格付	単位	生産指数 付加価値 ウェイト	出荷指数 出荷額 ウェイト	在庫指数 在庫額 ウェイト	在庫率指数 在庫額 ウェイト
銅電線	分割		21.3	43.5	36.4	36.4
銅電線（資本財）	資	導体t	2.0	3.0	3.2	3.2
銅電線（工業用生産財）	工	導体t	19.3	40.5	33.2	33.2
通信用電線・ケーブル	資	導体t	1.4	2.2	2.8	2.8
電力用電線・ケーブル	資	導体t	21.9	42.4	36.5	36.5
通信用光ファイバ製品	資	Kmコア	3.7	5.1	—	—
非鉄金属鑄鍛造品			14.7	11.8	—	—
アルミニウムダイカスト	工	kg	14.7	11.8	—	—
その他の非鉄金属製品			11.9	25.8	18.0	18.0
はんだ	工	t	8.7	13.1	8.0	8.0
アルミニウム押出製品	工	t	3.2	12.7	10.0	10.0
金属製品工業			788.6	685.8	835.7	835.7
建設用金属製品			223.3	179.0	—	—
鉄骨	建	t	25.6	33.8	—	—
橋りょう	建	t	197.7	145.2	—	—
建築用金属製品			10.6	8.7	—	—
アルミニウムサッシ	建	t	10.6	8.7	—	—
暖厨房用熱機器			17.2	24.4	22.1	22.1
ガスこんろ	耐	台	17.2	24.4	22.1	22.1
その他の金属製品			537.5	473.7	813.6	813.6
鋼索	工	t	26.6	21.7	65.9	65.9
鉄くぎ	建	t	3.3	6.3	7.1	7.1
電気溶接棒	工	t	41.4	32.8	35.7	35.7
ドラム缶	工	t	38.6	25.8	4.3	4.3
18リットル缶	工	t	12.4	14.2	16.0	16.0
食缶	工	t	83.9	95.5	65.5	65.5
一般缶	工	t	12.5	14.7	41.6	41.6
架線金物	他	千個	33.9	22.4	—	—
超硬チップ	工	kg	21.3	8.7	—	—
鉄管継手	建	kg	39.9	29.3	—	—
作業工具	分割		35.9	20.0	125.3	125.3
作業工具（工業用生産財）	工	千個	12.3	7.0	41.5	41.5
作業工具（その他用生産財）	他	千個	23.6	13.0	83.8	83.8
機械刃物	工	kg	18.0	7.6	17.3	17.3
飲料用アルミニウム缶	工	t	114.3	132.1	255.2	255.2
ボルト・ナット	工	t	55.5	42.6	179.7	179.7
はん用・生産用・業務用機械工業			1603.2	1529.2	2040.4	2028.6
はん用機械工業			741.8	656.9	818.2	813.9
原動機			128.2	67.8	199.5	199.5
はん用内燃機関	工	PS	128.2	67.8	199.5	199.5
風水力機械・油圧機器			124.9	104.2	59.2	59.2
ポンプ	資	t	90.8	73.3	59.2	59.2
送風機	資	kg	4.4	3.8	—	—
油圧ポンプ	工	千円	10.6	9.4	—	—
油圧シリンダ	工	千円	13.0	10.8	—	—
油圧ユニット	工	千円	6.1	6.9	—	—
運搬機械			0.5	0.3	—	—
エレベータ	建	t	0.5	0.3	—	—
冷凍機・同応用製品			36.2	77.2	250.7	246.4
一般冷凍空調用冷凍機	工	台	9.7	13.7	4.3	—
パッケージ形エアコン	分割		8.3	19.0	78.5	78.5
パッケージ形エアコン（資本財）	資	台	4.4	10.7	28.3	28.3
パッケージ形エアコン（工業用生産財）	工	台	3.9	8.3	50.2	50.2
チリングユニット	資	台	11.6	29.4	110.9	110.9
冷凍・冷蔵ユニット（輸送機械用を除く）	資	台	3.6	8.1	33.5	33.5
ファンコイルユニット	資	台	3.0	7.0	23.5	23.5
その他のはん用機械器具・部品			452.0	407.4	308.8	308.8
固定比減速機	工	kg	28.5	21.3	—	—
歯車	工	kg	34.9	26.1	—	—
スチールチェーン	工	kg	17.2	12.9	—	—
軸受	工	千個	183.3	191.2	286.1	286.1
一般用バルブ・コック	工	t	136.8	112.0	—	—
自動調整弁	工	kg	37.3	30.5	—	—
チェーンブロック	資	台	3.5	3.4	—	—

業種 細分類 品目名	特殊 分類 格付	単位	生産指数 付加価値 ウェイト	出荷指数 出荷額 ウェイト	在庫指数 在庫額 ウェイト	在庫率指数 在庫額 ウェイト
エアハンドリングユニット	資	台	1.4	3.1	21.5	21.5
電気ブロワ	工	台	9.1	6.9	1.2	1.2
生産用機械工業			820.3	844.7	1192.4	1187.9
土木建設機械			96.8	288.0	392.4	392.4
ブルドーザ	資	台	14.2	45.1	202.4	202.4
ショベル系掘削機械	資	台	76.3	224.5	184.8	184.8
破碎解体機	資	台	2.6	7.7	5.2	5.2
トンネル掘進機	資	台	3.7	10.7	—	—
化学・特殊産業機械			120.8	88.9	—	—
反应用機器	資	kg	3.6	2.9	—	—
熱交換器	資	kg	24.1	19.7	—	—
混合機・かくはん機・粉碎機	資	kg	11.2	9.1	—	—
印刷機械	資	t	12.9	7.9	—	—
個装・内装機械	資	百万円	19.0	15.7	—	—
フラットパネル・ディスプレイ製造装置	資	百万円	41.1	27.7	—	—
プラスチック押出成形付属装置	資	t	4.1	2.9	—	—
紙工機械	資	台	4.8	3.0	—	—
農業用機械			53.4	67.3	157.7	157.7
装輪式トラクタ	資	台	53.4	67.3	157.7	157.7
産業用ロボット			42.0	25.4	—	—
プレイバックロボット	資	台	34.5	20.9	—	—
部品・付帯装置	資	百万円	7.5	4.5	—	—
金属工作・加工機械			97.6	57.6	99.6	95.1
研削盤	資	t	27.0	15.8	70.4	70.4
専用機	資	t	14.3	8.6	24.7	24.7
マシニングセンタ	資	t	17.6	10.3	—	—
鉄鋼用ローラ	資	本	19.7	10.3	—	—
バンディングマシン	資	t	8.9	6.7	—	—
砂処理・製品処理機械及び装置	資	台	4.3	2.9	—	—
旋盤	資	t	5.8	3.0	4.5	—
金型			67.0	37.9	—	—
プレス用金型	資	kg	22.0	12.3	—	—
鍛造用金型	資	kg	15.8	8.8	—	—
プラスチック用金型	資	kg	23.8	13.7	—	—
ガラス用金型	資	kg	5.4	3.1	—	—
機械工具			329.2	268.5	505.4	505.4
特殊鋼切削工具	工	個	95.1	61.9	412.3	412.3
超硬工具	工	千円	218.4	196.8	—	—
空気動工具	資	台	15.7	9.8	93.1	93.1
繊維機械			13.5	11.1	37.3	37.3
工業用ミシン	資	台	13.5	11.1	37.3	37.3
業務用機械工業			41.1	27.6	29.8	26.8
計測機器			41.1	27.6	29.8	26.8
工業用計重機	資	台	13.3	9.0	—	—
アナロイド形圧力計	資	個	2.9	2.1	6.8	6.8
精密測定機	資	台	3.1	1.7	4.3	4.3
電磁気分析機器	資	台	11.6	6.8	15.7	15.7
環境計測機器	資	台	1.2	1.0	3.0	—
動的・構造物試験機	資	台	7.8	6.1	—	—
材料試験機	資	台	1.2	0.9	—	—
電気機械工業			684.8	537.9	1068.3	1068.1
回転電気機械			6.3	0.1	—	—
一般用エンジン発電機	資	台	6.3	0.1	—	—
静止電気機械			97.0	88.2	435.0	435.0
標準変圧器	資	台	36.5	36.6	435.0	435.0
非標準変圧器	資	kVA	16.8	16.5	—	—
電力変換装置	資	百万円	7.5	7.8	—	—
アーク溶接機	資	台	36.2	27.3	—	—
開閉制御装置・機器			78.3	71.7	—	—
開閉制御装置	資	百万円	62.6	60.6	—	—
配線用遮断器	分割		15.7	11.1	—	—
配線用遮断器（資本財）	資	台	12.7	9.4	—	—
配線用遮断器（建設財）	建	台	3.0	1.7	—	—
民生用電気機械			196.9	159.4	260.3	260.3

業種 細分類 品目名	特殊 分類 格付	単位	生産指数 付加価値 ウェイト	出荷指数 出荷額 ウェイト	在庫指数 在庫額 ウェイト	在庫率指数 在庫額 ウェイト
セパレート形エアコン	耐	台	130.1	65.4	133.7	133.7
電子レンジ	耐	台	4.2	37.9	18.7	18.7
電気がま	耐	台	24.9	18.9	43.4	43.4
ジャーボット	耐	台	4.9	5.5	20.8	20.8
電気冷蔵庫	耐	台	32.8	31.7	43.7	43.7
配線・照明用器具			171.0	133.5	285.0	285.0
一般照明用電球	非	千個	9.6	4.3	9.2	9.2
蛍光灯	分割		51.8	34.4	101.1	101.1
蛍光灯 (非耐久消費財)	非	千個	35.6	24.1	64.1	64.1
蛍光灯 (その他用生産財)	他	千個	16.2	10.3	37.0	37.0
H I Dランプ	他	千個	10.9	4.8	8.7	8.7
一般用白熱灯器具	耐	千個	19.3	24.9	66.1	66.1
蛍光灯器具	分割		77.0	62.5	92.4	92.4
蛍光灯器具 (建設財)	建	千個	24.9	22.5	31.5	31.5
蛍光灯器具 (耐久消費財)	耐	千個	52.1	40.0	60.9	60.9
高压放電灯器具	建	千個	2.4	2.6	7.5	7.5
電気計測器			34.7	26.7	60.9	60.9
電気計器	資	個	24.6	18.1	60.9	60.9
工業用計測制御機器	資	百万円	10.1	8.6	—	—
電池			74.3	38.1	27.1	26.9
酸化銀電池	非	千個	2.5	2.0	0.2	—
アルカリマンガン乾電池	非	千個	25.2	22.6	23.3	23.3
リチウム電池	非	千個	14.7	13.0	3.6	3.6
太陽電池モジュール	分割		31.9	0.5	—	—
太陽電池モジュール (資本財)	資	枚	17.7	0.3	—	—
太陽電池モジュール (耐久消費財)	耐	枚	14.2	0.2	—	—
X線装置			14.1	10.8	—	—
医科・歯科用X線装置	資	台	14.1	10.8	—	—
超音波装置			12.2	9.4	—	—
洗浄機	資	台	12.2	9.4	—	—
情報通信機械工業			211.5	147.4	80.9	80.9
通信機械			7.4	5.5	80.9	80.9
陸上移動通信装置 (携帯電話、公衆用PHS端末を除く)	資	台	5.7	4.2	80.9	80.9
海上・航空移動通信装置	資	台	1.7	1.3	—	—
民生用電子機械			175.2	117.4	—	—
薄型テレビ	耐	台	175.2	117.4	—	—
その他の情報通信機械			28.9	24.5	—	—
プロジェクタ	資	台	21.1	17.9	—	—
モニター	資	台	7.8	6.6	—	—
電子部品・デバイス工業			343.8	503.3	—	—
電子部品			261.9	415.8	—	—
固定コンデンサ	工	千個	42.2	38.4	—	—
コネクタ	工	千個	3.2	21.9	—	—
電子回路基板	工	百万円	177.4	280.3	—	—
液晶素子	工	百万円	39.1	75.2	—	—
半導体素子			81.9	87.5	—	—
太陽電池セル	工	千個	81.9	87.5	—	—
輸送機械工業			552.5	585.0	165.8	158.2
乗用車			48.4	136.9	18.5	10.9
軽乗用車	耐	台	28.7	80.9	7.6	—
小型乗用車	耐	台	19.7	56.0	10.9	10.9
トラック			0.8	2.2	2.5	2.5
普通トラック	資	台	0.8	2.2	2.5	2.5
自動車部品			444.3	386.6	130.5	130.5
輸送機械用エアコン (乗用車用を除く)	分割		3.7	7.3	130.5	130.5
輸送機械用エアコン (乗用車用を除く) (資本財)	資	台	0.6	1.3	1.8	1.8
輸送機械用エアコン (乗用車用を除く) (工業用生産財)	工	台	3.1	6.0	128.7	128.7
自動車用機関部品	工	百万円	25.9	21.3	—	—
自動車用駆動伝導・操縦装置部品	工	百万円	137.6	118.8	—	—
シャシー・車体部品	工	百万円	277.1	239.2	—	—
自転車			15.8	25.3	14.3	14.3
電動アシスト自転車	耐	台	15.8	25.3	14.3	14.3
鉄道車両			39.1	30.3	—	—
鉄道車両	資	換算両	39.1	30.3	—	—

業種 細分類 品目名	特殊 分類 格付	単位	生産指数 付加価値 ウェイト	出荷指数 出荷額 ウェイト	在庫指数 在庫額 ウェイト	在庫率指数 在庫額 ウェイト
その他の輸送機械			4.1	3.7	—	—
特装ボデー	資	台	2.4	2.5	—	—
船用ボイラ	資	台	1.7	1.2	—	—
窯業・土石製品工業			265.2	168.7	160.6	160.6
ガラス・同製品			157.6	87.2	107.3	107.3
ガラス製容器類	工	t	22.8	13.1	31.5	31.5
板ガラス	分割		17.8	8.1	53.4	53.4
板ガラス（建設財）	建	換算箱	9.6	4.9	49.1	49.1
板ガラス（工業用生産財）	工	換算箱	8.2	3.2	4.3	4.3
安全ガラス	工	m ²	13.7	5.7	18.3	18.3
複層ガラス	建	m ²	7.0	3.8	1.3	1.3
無アルカリガラス基板	工	千m ²	96.3	56.5	2.8	2.8
セメント・同製品			56.2	52.5	—	—
空洞コンクリートブロック	建	千個	1.7	1.3	—	—
生コンクリート	建	m ³	54.5	51.2	—	—
陶磁器・ファインセラミックス			33.2	19.2	28.6	28.6
電気用陶磁器	分割		3.3	3.0	11.3	11.3
電気用陶磁器（資本財）	資	kg	1.9	1.7	5.5	5.5
電気用陶磁器（工業用生産財）	工	kg	1.4	1.3	5.8	5.8
ファインセラミックス（機能材）	工	千個	17.4	10.6	3.1	3.1
ファインセラミックス（一般構造材）	工	千個	12.5	5.6	14.2	14.2
その他の窯業・土石製品			18.2	9.8	24.7	24.7
ほうろろ鉄器	建	t	1.5	1.4	5.5	5.5
研削砥石	工	t	8.3	3.5	4.7	4.7
せっこうボード	建	m ²	3.7	2.1	12.5	12.5
耐火れんが	工	t	4.7	2.8	2.0	2.0
化学工業			2416.8	1587.2	1959.2	1893.2
化学肥料			98.0	31.8	24.7	24.7
アンモニア	工	t	98.0	31.8	24.7	24.7
無機薬品			7.3	6.4	18.6	18.6
工業用触媒	工	t	7.3	6.4	18.6	18.6
高压ガス			35.4	22.0	47.3	47.3
フルオロカーボン	工	t	18.4	9.7	43.9	43.9
炭酸ガス	工	t	8.8	4.7	1.3	1.3
窒素	工	千m ³	8.2	7.6	2.1	2.1
石油系芳香族			36.8	66.2	63.0	63.0
純ベンゼン	工	t	4.1	15.8	9.3	9.3
純トルエン	工	t	5.6	10.0	15.2	15.2
キシレン	工	t	10.6	14.8	10.3	10.3
パラキシレン	工	t	16.5	25.6	28.2	28.2
環式中間物・合成染料			107.7	138.2	285.1	237.6
合成染料	工	kg	7.9	12.8	75.7	75.7
フェノール	工	t	49.4	56.2	94.1	94.1
ビスフェノールA	工	t	23.1	37.6	47.5	—
カプロラクタム	工	t	18.8	30.5	59.9	59.9
シクロヘキサン	工	t	8.5	1.1	7.9	7.9
有機薬品			334.6	246.3	148.8	130.3
メラミン	工	t	15.7	6.7	16.1	16.1
エチレン	工	t	14.3	54.0	14.5	—
酸化エチレン	工	t	82.0	11.9	14.3	14.3
エチレングリコール	工	t	26.5	12.5	32.1	32.1
プロピレン	工	t	15.5	97.2	9.4	9.4
合成アセトン	工	t	103.2	39.4	48.8	48.8
ブタン・ブチレン	工	t	11.6	24.5	9.6	9.6
分解ガソリン	工	t	65.8	0.1	4.0	—
プラスチック			129.4	134.3	683.3	683.3
ポリスチレン	工	t	2.9	4.9	71.6	71.6
ポリプロピレン	工	t	35.3	66.1	374.1	374.1
不飽和ポリエステル樹脂	工	t	3.5	5.8	11.2	11.2
酢酸ビニル（モノマー）	工	t	61.7	7.1	12.4	12.4
ポリビニルアルコール	工	t	8.2	16.2	73.0	73.0
塩化ビニル樹脂	工	t	11.0	20.4	46.7	46.7
ふっ素樹脂	工	t	6.8	13.8	94.3	94.3
合成ゴム			26.4	16.1	—	—

業種 細分類 品目名	特殊 分類 格付	単位	生産指数 付加価値 ウェイト	出荷指数 出荷額 ウェイト	在庫指数 在庫額 ウェイト	在庫率指数 在庫額 ウェイト
合成ゴム	工	t	26.4	16.1	—	—
油脂製品・界面活性剤			191.5	127.3	486.9	486.9
浴用・手洗用石けん	非	t	35.4	18.1	168.3	168.3
身体洗淨剤	非	t	14.1	7.3	48.9	48.9
合成洗剤	非	t	71.4	35.5	118.7	118.7
柔軟仕上げ剤	非	t	10.1	8.2	27.0	27.0
漂白剤	非	t	7.3	5.6	10.1	10.1
陰イオン界面活性剤	工	t	12.2	10.9	19.7	19.7
非イオン界面活性剤	工	t	41.0	41.7	94.2	94.2
塗料・印刷インキ			76.9	153.7	201.5	201.5
溶剤系合成樹脂塗料	分割		40.4	80.1	140.9	140.9
溶剤系合成樹脂塗料（建設財）	建	t	17.5	17.1	27.3	27.3
溶剤系合成樹脂塗料（工業用生産財）	工	t	22.9	63.0	113.6	113.6
水系合成樹脂塗料	分割		7.3	19.2	20.5	20.5
水系合成樹脂塗料（建設財）	建	t	5.2	8.9	8.9	8.9
水系合成樹脂塗料（工業用生産財）	工	t	2.1	10.3	11.6	11.6
無溶剤系合成樹脂塗料	分割		6.4	6.7	11.9	11.9
無溶剤系合成樹脂塗料（建設財）	建	t	4.5	3.1	5.2	5.2
無溶剤系合成樹脂塗料（工業用生産財）	工	t	1.9	3.6	6.7	6.7
シンナー	工	t	7.5	14.1	8.2	8.2
印刷インキ	工	t	15.3	33.6	20.0	20.0
化粧品			221.8	118.9	—	—
化粧品	非	千円	221.8	118.9	—	—
医薬品			1151.0	526.0	—	—
医薬品	非	千円	1151.0	526.0	—	—
石油・石炭製品工業			117.8	1160.4	364.5	364.5
ガソリン	分割		57.9	546.7	72.2	72.2
ガソリン（非耐久消費財）	非	kl	40.6	380.1	37.9	37.9
ガソリン（その他用生産財）	他	kl	17.3	166.6	34.3	34.3
ナフサ	工	kl	2.7	27.2	—	—
ジェット燃料油	他	kl	5.7	56.0	37.9	37.9
灯油	分割		7.1	71.1	47.8	47.8
灯油（非耐久消費財）	非	kl	3.6	35.3	15.4	15.4
灯油（その他用生産財）	他	kl	3.5	35.8	32.4	32.4
軽油	他	kl	18.7	173.5	98.2	98.2
A重油	分割		5.8	54.9	23.4	23.4
A重油（工業用生産財）	工	kl	1.7	16.6	3.6	3.6
A重油（その他用生産財）	他	kl	4.1	38.3	19.8	19.8
B・C重油	分割		10.2	100.5	50.8	50.8
B・C重油（工業用生産財）	工	kl	2.5	26.1	6.5	6.5
B・C重油（その他用生産財）	他	kl	7.7	74.4	44.3	44.3
アスファルト	建	t	2.5	21.4	2.1	2.1
精製・混合原料油	工	kl	6.0	59.3	—	—
液化石油ガス	分割		1.2	49.8	32.1	32.1
液化石油ガス（工業用生産財）	工	t	0.5	21.8	12.9	12.9
液化石油ガス（非耐久消費財）	非	t	0.7	28.0	19.2	19.2
プラスチック製品工業			569.4	461.9	544.8	544.8
プラスチック製フィルム・シート	工	t	90.8	64.8	184.9	184.9
プラスチック製板	建	t	13.3	14.5	31.4	31.4
プラスチック製パイプ	分割		53.7	45.3	110.9	110.9
プラスチック製パイプ（建設財）	建	t	28.6	25.2	38.7	38.7
プラスチック製パイプ（工業用生産財）	工	t	25.1	20.1	72.2	72.2
プラスチック製輸送機械用部品	工	t	58.5	59.2	33.9	33.9
プラスチック製電気通信用部品	工	t	73.2	59.0	13.1	13.1
プラスチック製日用品・雑貨	非	t	48.7	40.1	67.5	67.5
プラスチック製容器（中空成形）	工	t	136.7	103.8	9.1	9.1
プラスチック製容器（中空成形以外）	他	t	58.6	46.2	52.9	52.9
プラスチック製建材	建	t	9.4	9.3	12.8	12.8
発泡プラスチック製品	分割		16.0	16.2	18.7	18.7
発泡プラスチック製品（建設財）	建	t	2.4	2.6	1.4	1.4
発泡プラスチック製品（工業用生産財）	工	t	13.6	13.6	17.3	17.3
強化プラスチック製品	建	t	10.5	3.5	9.6	9.6
パルプ・紙・紙加工品工業			80.5	79.5	63.3	63.3
紙			7.1	8.4	14.9	14.9

業種 細分類 品目名	特殊 分類 格付	単位	生産指数 付加価値 ウェイト	出荷指数 出荷額 ウェイト	在庫指数 在庫額 ウェイト	在庫率指数 在庫額 ウェイト
新聞巻取紙	工	t	3.5	3.9	9.4	9.4
雑種紙	分割		3.6	4.5	5.5	5.5
雑種紙（非耐久消費財）	非	t	1.2	1.5	1.9	1.9
雑種紙（工業用生産財）	工	t	2.4	3.0	3.6	3.6
板紙			42.7	52.1	44.8	44.8
段ボール原紙	工	t	31.8	39.0	19.8	19.8
紙器用板紙	工	t	6.6	8.0	17.9	17.9
雑板紙	工	t	4.3	5.1	7.1	7.1
紙加工品			30.7	19.0	3.6	3.6
段ボールシート	工	千㎡	30.7	19.0	3.6	3.6
繊維工業			170.8	137.1	693.3	693.3
紡績			11.5	8.4	38.8	38.8
綿糸	工	t	4.4	3.2	19.7	19.7
毛糸	工	t	4.0	3.2	14.0	14.0
合成繊維紡績糸	工	t	3.1	2.0	5.1	5.1
織物			22.4	18.8	120.2	120.2
綿織物	工	千㎡	11.7	10.3	95.5	95.5
合成繊維織物（短繊維）	工	千㎡	5.5	4.6	15.0	15.0
タオル地	工	t	5.2	3.9	9.7	9.7
染色整理			24.8	11.4	113.7	113.7
綿織物染色整理	工	千㎡	11.2	4.6	8.2	8.2
合成繊維織物染色整理	工	千㎡	5.3	2.3	35.5	35.5
ニット生地染色整理	工	千㎡	8.3	4.5	70.0	70.0
衣類			62.1	49.8	257.1	257.1
ニット製下着・補整着・寝着類	非	デカ	37.8	31.0	28.2	28.2
織物製外衣	非	点	16.7	12.5	168.3	168.3
ニット製靴下	非	デカ	7.6	6.3	60.6	60.6
その他の繊維製品			50.0	48.7	163.5	163.5
タフテッドカーペット	分割		33.7	36.3	139.4	139.4
タフテッドカーペット（建設財）	建	千㎡	7.2	9.7	39.0	39.0
タフテッドカーペット（耐久消費財）	耐	千㎡	26.5	26.6	100.4	100.4
不織布	工	kg	6.9	3.5	—	—
合成繊維綱	耐	kg	7.5	5.7	17.6	17.6
レース生地	工	㎡	1.9	3.2	6.5	6.5
食料品工業			464.5	424.3	47.7	47.7
加工食品			257.9	156.4	—	—
ハム・ソーセージ	非	t	63.9	38.8	—	—
かまぼこ・ちくわ	非	kg	3.0	1.7	—	—
チョコレート	非	t	142.8	83.4	—	—
冷凍調理食品	非	t	48.2	32.5	—	—
飲料			108.0	175.3	1.1	1.1
飲用牛乳	非	kl	16.2	23.2	—	—
清涼飲料（炭酸飲料を除く）	非	kl	0.7	0.6	1.1	1.1
ビール・発泡酒	非	l	59.6	120.9	—	—
清酒	非	kl	3.7	1.9	—	—
ウイスキー	非	kl	27.8	28.7	—	—
その他の食料品			39.0	37.9	46.6	46.6
味噌	非	kg	0.7	0.5	8.6	8.6
醤油	非	kl	1.9	1.2	—	—
砂糖	工	t	27.0	22.1	—	—
小麦粉	工	製品t	9.4	14.1	38.0	38.0
飼料			59.6	54.7	—	—
飼料	他	t	59.6	54.7	—	—
その他工業			897.3	704.2	336.8	309.6
ゴム製品工業			155.9	97.6	88.0	66.2
自動車用タイヤ	分割		34.4	12.6	19.4	19.4
自動車用タイヤ（耐久消費財）	耐	新ゴム量t	17.2	6.3	9.7	9.7
自動車用タイヤ（工業用生産財）	工	新ゴム量t	17.2	6.3	9.7	9.7
ゴムベルト	工	新ゴム量t	45.3	36.0	23.8	23.8
工業用ゴム製品	分割		51.2	35.6	23.0	23.0
工業用ゴム製品（工業用生産財）	工	新ゴム量t	15.8	19.5	12.6	12.6
工業用ゴム製品（その他用生産財）	他	新ゴム量t	35.4	16.1	10.4	10.4
医療・衛生用ゴム製品	他	新ゴム量t	25.0	13.4	21.8	—
家具工業			120.1	121.8	123.2	123.2

業種 細分類 品目名	特殊 分類 格付	単位	生産指数 付加価値 ウェイト	出荷指数 出荷額 ウェイト	在庫指数 在庫額 ウェイト	在庫率指数 在庫額 ウェイト
金属製機	資	個	37.7	32.7	59.0	59.0
流し台	建	個	2.0	1.1	5.1	5.1
システムキッチン	建	セット	17.6	15.8	28.1	28.1
木製棚	耐	個	53.1	67.1	10.8	10.8
間仕切り	資	m ²	9.7	5.1	20.2	20.2
木材・木製品工業			23.1	22.1	46.4	41.0
繊維板	分割		5.7	6.2	16.4	16.4
繊維板（建設財）	建	千m ²	2.7	2.7	8.0	8.0
繊維板（工業用生産財）	工	千m ²	3.0	3.5	8.4	8.4
パーティクルボード	分割		10.5	7.1	23.4	23.4
パーティクルボード（建設財）	建	m ²	4.9	3.1	11.5	11.5
パーティクルボード（工業用生産財）	工	m ²	5.6	4.0	11.9	11.9
木質系パネル	建	m ²	6.1	8.1	1.2	1.2
製材	建	m ³	0.8	0.7	5.4	—
印刷業			566.5	431.3	—	—
平版印刷（オフセット印刷）	他	百万円	548.6	416.9	—	—
おろ版印刷（グラビア印刷）	他	百万円	17.9	14.4	—	—
その他製品工業			31.7	31.4	79.2	79.2
マーキングペン	分割		3.7	4.3	16.3	16.3
マーキングペン（非耐久消費財）	非	千本	1.5	2.6	12.3	12.3
マーキングペン（その他用生産財）	他	千本	2.2	1.7	4.0	4.0
クレヨン・パス・水彩絵の具	非	千本	1.9	1.5	41.4	41.4
ステンレス製魔法瓶	非	本	15.5	14.2	—	—
ガラス製魔法瓶	非	本	3.7	3.4	—	—
革靴	非	足	6.9	8.0	21.5	21.5
公益事業			424.3	843.1	—	—
電力		千kwh	177.1	291.1	—	—
ガス		百万kcal	247.2	552.0	—	—
機械工業			3395.8	3302.8	3355.4	3335.8
（旧）電気機械工業			1240.1	1188.6	1149.2	1149.0
回転電気機械					—	—
一般用エンジン発電機	資	台			—	—
静止電気機械					435.0	435.0
標準変圧器	資	台			435.0	435.0
非標準変圧器	資	kVA			—	—
電力変換装置	資	百万円			—	—
アーク溶接機	資	台			—	—
開閉制御装置・機器					—	—
開閉制御装置	資	百万円			—	—
配線用遮断器	分割				—	—
配線用遮断器（資本財）	資	台			—	—
配線用遮断器（建設財）	建	台			—	—
民生用電気機械					260.3	260.3
セパレート形エアコン	耐	台			133.7	133.7
電子レンジ	耐	台			18.7	18.7
電気がま	耐	台			43.4	43.4
ジャーポット	耐	台			20.8	20.8
電気冷蔵庫	耐	台			43.7	43.7
配線・照明用器具					285.0	285.0
一般照明用電球	非	千個			9.2	9.2
蛍光灯	分割				101.1	101.1
蛍光灯（非耐久消費財）	非	千個			64.1	64.1
蛍光灯（その他用生産財）	他	千個			37.0	37.0
H I Dランプ	他	千個			8.7	8.7
一般用白熱灯器具	耐	千個			66.1	66.1
蛍光灯器具	分割				92.4	92.4
蛍光灯器具（建設財）	建	千個			31.5	31.5
蛍光灯器具（耐久消費財）	耐	千個			60.9	60.9
高圧放電灯器具	建	千個			7.5	7.5
電気計測器					60.9	60.9
電気計器	資	個			60.9	60.9
工業用計測制御機器	資	百万円			—	—
電池					27.1	26.9
酸化銀電池	非	千個			0.2	—

業種 細分類 品目名	特殊 分類 格付	単位	生産指数 付加価値 ウェイト	出荷指数 出荷額 ウェイト	在庫指数 在庫額 ウェイト	在庫率指数 在庫額 ウェイト
アルカリマンガン乾電池	非	千個			23.3	23.3
リチウム電池	非	千個			3.6	3.6
太陽電池モジュール	分割				—	—
太陽電池モジュール（資本財）	資	枚			—	—
太陽電池モジュール（耐久消費財）	耐	枚			—	—
X線装置					—	—
医科・歯科用X線装置	資	台			—	—
超音波装置					—	—
洗浄機	資	台			—	—
通信機械					80.9	80.9
陸上移動通信装置（携帯電話、公衆用PHS端末を除く）	資	台			80.9	80.9
海上・航空移動通信装置	資	台			—	—
民生用電子機械					—	—
薄型テレビ	耐	台			—	—
その他の情報通信機械					—	—
プロジェクタ	資	台			—	—
モニター	資	台			—	—
電子部品					—	—
固定コンデンサ	工	千個			—	—
コネクタ	工	千個			—	—
電子回路基板	工	百万円			—	—
液晶素子	工	百万円			—	—
半導体素子					—	—
太陽電池セル	工	千個			—	—
最終需要財			4516.5	4096.0	3933.9	3913.2
投資財			1719.5	1778.3	2395.9	2383.0
資本財			1093.9	1135.3	1810.8	1803.3
建設財			625.6	643.0	585.1	579.7
消費財			2797.0	2317.7	1538.0	1530.2
耐久消費財			643.4	634.2	580.7	573.1
非耐久消費財			2153.6	1683.5	957.3	957.1
生産財			5483.5	5904.0	6066.1	5967.6
工業用生産財			4594.6	4745.5	5580.6	5503.9
その他用生産財			888.9	1158.5	485.5	463.7

(注1)

特殊分類格付については、以下のとおり省略して表記しています。

- 資本財→資
- 建設財→建
- 耐久消費財→耐
- 非耐久消費財→非
- 工業用生産財→工
- その他用生産財→他
- 財分割した品目→分割

(注2)

電気機械工業・情報通信機械工業・電子部品デバイス工業のうち、
在庫・在庫率指数の細分類・品目別ウェイトは（旧）電気機械工業に表記しています。

5 接 続 指 数

(1) 生 産 指 数

接 続 係 数	製 造 業													
	鉄 鋼 業 工 業	非 鉄 金 属 工 業	金 属 製 品 工 業	は ん 用 ・ 生 産 用 ・ 業 務 用 機 械				電 気 機 械 工 業	情 報 通 信 機 械 工 業	電 子 部 品 ・ デ バ イ ス 工 業	輸 送 機 械 工 業	窯 業 ・ 土 石 製 品 工 業	化 学 工 業	
				は ん 用 機 械 工 業	生 産 用 機 械 工 業	業 務 用 機 械 工 業	業 務 用 機 械 工 業							
1.158146	1.155006	1.145172	1.211272	-	-	-	-	1.337437	0.738914	0.917263	1.345506	0.657932	1.218395	
1992年(平成4年)	151.1	153.6	122.8	189.2	-	-	-	-	-	-	197.0	74.6	142.4	
1993年(平成5年)	142.9	154.8	122.0	170.7	-	-	-	-	-	-	195.5	65.1	134.8	
1994年(平成6年)	141.3	154.1	126.7	170.2	-	-	-	-	-	-	185.7	69.1	134.8	
1995年(平成7年)	142.1	155.9	128.9	171.2	-	-	-	-	-	-	181.8	76.3	141.8	
1996年(平成8年)	143.8	158.5	132.5	174.3	-	-	-	-	-	-	158.5	95.9	142.1	
1997年(平成9年)	144.3	164.1	143.0	172.4	-	-	-	-	-	-	159.2	103.4	137.4	
1998年(平成10年)	129.6	139.5	117.6	159.6	-	-	-	-	160.8	29.7	148.3	83.0	130.5	
1999年(平成11年)	127.6	135.7	115.5	145.6	-	-	-	-	156.1	40.0	158.6	74.8	137.2	
2000年(平成12年)	126.4	138.4	122.4	145.1	-	-	-	-	156.9	42.4	150.2	79.3	133.3	
2001年(平成13年)	117.1	127.9	114.1	125.9	-	-	-	-	137.2	50.6	132.7	67.8	134.6	
2002年(平成14年)	110.8	119.5	112.7	125.6	-	-	-	-	133.5	46.8	124.2	63.8	126.1	
2003年(平成15年)	109.9	118.9	115.4	117.5	-	-	-	-	139.5	49.0	132.1	61.6	117.7	
2004年(平成16年)	114.9	120.0	115.3	120.2	-	-	-	-	148.1	68.1	135.2	62.7	120.9	
2005年(平成17年)	115.8	115.5	114.5	121.1	-	-	-	-	133.7	73.9	134.6	65.8	121.8	
2006年(平成18年)	114.1	119.1	115.9	120.3	-	-	-	-	136.8	82.5	134.6	68.5	107.6	
2007年(平成19年)	114.7	122.9	114.4	119.7	-	-	-	-	125.6	92.3	132.3	62.7	106.6	
2008年(平成20年)	110.0	120.6	106.3	113.4	127.5	122.3	132.7	119.7	109.9	91.7	103.3	126.4	103.7	
2009年(平成21年)	91.6	77.4	78.0	100.2	86.9	87.6	86.1	92.1	89.3	92.0	81.0	95.1	59.9	95.5
2010年(平成22年)	100.0	100.0	100.0	100.0	100.0	100.0	100.0	100.0	100.0	100.0	100.0	100.0	100.0	100.0
2011年(平成23年)	108.7	101.7	95.1	97.4	111.6	103.9	118.5	113.3	98.3	32.1	376.9	86.6	111.5	100.7
2012年(平成24年)	103.7	100.0	84.2	101.1	111.1	100.2	120.8	112.0	91.7	11.5	247.9	108.7	99.5	99.7

(2) 出 荷 指 数

接 続 係 数	製 造 業													
	鉄 鋼 業 工 業	非 鉄 金 属 工 業	金 属 製 品 工 業	は ん 用 ・ 生 産 用 ・ 業 務 用 機 械				電 気 機 械 工 業	情 報 通 信 機 械 工 業	電 子 部 品 ・ デ バ イ ス 工 業	輸 送 機 械 工 業	窯 業 ・ 土 石 製 品 工 業	化 学 工 業	
				は ん 用 機 械 工 業	生 産 用 機 械 工 業	業 務 用 機 械 工 業	業 務 用 機 械 工 業							
1.162946	1.143570	1.108855	1.190021	-	-	-	-	1.548324	0.684223	0.911639	1.592999	0.663874	1.218521	
1992年(平成4年)	141.4	141.6	118.0	193.4	-	-	-	-	-	-	316.4	67.6	140.0	
1993年(平成5年)	135.0	138.9	116.8	175.3	-	-	-	-	-	-	295.7	63.9	131.5	
1994年(平成6年)	133.2	137.3	121.5	174.7	-	-	-	-	-	-	285.8	64.8	131.6	
1995年(平成7年)	133.0	138.4	123.6	179.0	-	-	-	-	-	-	246.9	70.3	136.1	
1996年(平成8年)	134.8	141.3	124.7	183.6	-	-	-	-	-	-	213.3	90.6	138.2	
1997年(平成9年)	136.1	144.7	133.8	180.3	-	-	-	-	-	-	209.6	99.2	131.4	
1998年(平成10年)	122.0	126.6	110.0	161.7	-	-	-	-	150.0	14.7	187.5	80.3	123.7	
1999年(平成11年)	120.8	123.0	111.2	147.0	-	-	-	-	146.0	21.0	208.8	73.0	129.4	
2000年(平成12年)	120.0	123.6	119.2	143.4	-	-	-	-	151.6	20.8	203.6	78.1	127.0	
2001年(平成13年)	111.8	116.3	111.4	125.5	-	-	-	-	137.0	26.3	182.6	67.6	126.6	
2002年(平成14年)	107.8	110.4	110.1	128.2	-	-	-	-	133.5	27.0	174.9	63.7	120.4	
2003年(平成15年)	107.5	111.2	114.3	116.3	-	-	-	-	148.6	41.3	167.6	65.4	116.9	
2004年(平成16年)	112.9	113.8	112.1	116.6	-	-	-	-	155.3	55.6	166.5	66.5	120.9	
2005年(平成17年)	116.3	114.4	110.9	119.0	-	-	-	-	154.8	68.4	159.3	66.4	121.9	
2006年(平成18年)	115.9	118.2	111.4	116.6	-	-	-	-	157.8	72.5	159.3	70.2	111.4	
2007年(平成19年)	117.9	121.7	108.4	117.1	-	-	-	-	155.1	87.8	153.7	65.7	110.8	
2008年(平成20年)	113.0	121.6	107.4	113.7	126.8	118.7	133.2	121.8	122.0	87.5	103.6	145.1	105.9	
2009年(平成21年)	91.5	76.6	80.0	100.6	83.2	88.2	79.0	94.9	97.3	85.4	98.9	60.7	96.1	
2010年(平成22年)	100.0	100.0	100.0	100.0	100.0	100.0	100.0	100.0	100.0	100.0	100.0	100.0	100.0	
2011年(平成23年)	99.4	101.6	96.9	98.9	113.1	100.9	122.7	111.9	102.0	136.5	74.7	79.2	110.4	97.3
2012年(平成24年)	97.7	99.0	90.9	100.5	111.7	96.8	123.2	112.7	98.8	17.0	65.5	95.1	100.0	95.8

平成22年=100

											産 業	公 益	(参考)	(参考)
石 油 ・ 石 炭 製 品	プ ラ ス チ ッ ク 製 品	パ ル プ ・ 紙 ・ 紙 加 工 品	織 維	食 料 品	そ の 他	ゴ ム 製 品	家 具	木 材 ・ 木 製 品	印 刷 業	そ の 他 製 品				
工 業	工 業	工 業	工 業	工 業	工 業	工 業	工 業	工 業	工 業	工 業	総 合 事 業	機 械 (旧) 電 気	機 械 工 業	
1.022368	1.129292	1.189003	1.188364	1.073613	1.088071	0.993909	1.729540	1.139453	1.012633	0.975647	1.141017	0.850849	1.206773	1.080745
92.1	152.2	151.8	480.9	130.2	214.5	158.8	366.8	242.2	-	209.2	145.0	80.7	131.9	93.1
89.6	146.1	141.7	428.8	124.6	203.4	151.2	359.4	230.6	-	186.1	137.6	79.5	127.1	97.8
97.0	137.4	141.1	380.8	123.7	201.9	136.4	388.6	228.6	-	181.6	137.3	94.1	127.6	102.2
90.6	127.7	142.8	372.8	120.9	193.2	154.8	338.5	220.4	-	173.4	137.7	95.2	128.6	97.9
97.2	125.2	165.5	353.4	121.2	185.3	130.5	340.5	224.2	-	167.8	139.4	95.5	129.8	103.6
93.6	130.7	169.0	346.6	119.3	181.2	131.5	331.2	204.2	-	177.9	140.0	95.9	131.2	106.2
95.4	124.2	150.6	305.2	115.2	152.1	116.4	256.1	174.1	-	156.8	126.2	88.4	114.9	94.0
95.2	124.9	154.9	282.0	117.9	142.0	105.0	216.7	195.8	-	143.6	124.7	94.3	113.7	99.0
97.3	124.6	152.4	248.7	119.2	137.7	104.0	233.1	187.2	-	121.6	123.7	95.0	113.8	100.0
96.7	102.7	127.0	217.4	115.8	127.0	99.0	225.0	163.9	-	106.4	115.0	89.8	105.6	92.8
83.0	101.2	119.0	184.6	107.9	113.3	90.6	196.8	137.4	-	95.1	109.2	84.0	101.1	88.6
95.3	103.3	122.1	177.2	105.4	114.1	101.9	179.4	128.3	109.1	93.6	108.3	77.9	104.3	93.5
101.6	108.4	118.4	144.5	107.8	108.2	89.5	179.0	126.7	101.3	96.1	113.3	86.2	117.3	109.9
102.2	112.9	118.9	118.8	107.4	108.8	99.4	173.0	113.9	101.3	97.6	114.1	85.1	120.7	108.1
97.3	109.9	121.8	114.4	103.1	111.5	112.5	174.7	119.1	100.3	97.5	112.4	82.5	123.7	114.0
94.6	109.9	116.6	110.4	102.3	113.1	120.1	163.1	116.5	102.0	110.2	113.3	94.4	126.5	116.7
98.9	104.2	112.0	106.4	99.8	107.7	110.1	136.3	109.6	101.0	105.2	109.5	98.6	119.1	105.0
92.9	94.9	98.8	102.7	99.6	99.0	88.6	96.5	98.2	102.9	91.8	91.5	88.8	88.5	87.5
100.0	100.0	100.0	100.0	100.0	100.0	100.0	100.0	100.0	100.0	100.0	100.0	100.0	100.0	100.0
92.6	100.9	102.1	98.5	103.2	91.9	93.5	116.4	99.5	85.5	101.2	108.7	108.3	126.8	164.2
105.7	96.9	99.5	94.5	100.2	93.0	80.0	116.1	100.4	90.8	104.3	104.5	123.2	114.4	121.4

平成22年=100

											産 業	公 益	(参考)	(参考)
石 油 ・ 石 炭 製 品	プ ラ ス チ ッ ク 製 品	パ ル プ ・ 紙 ・ 紙 加 工 品	織 維	食 料 品	そ の 他	ゴ ム 製 品	家 具	木 材 ・ 木 製 品	印 刷 業	そ の 他 製 品				
工 業	工 業	工 業	工 業	工 業	工 業	工 業	工 業	工 業	工 業	工 業	総 合 事 業	機 械 (旧) 電 気	機 械 工 業	
1.084746	1.155044	1.254098	1.192405	1.119739	1.046821	0.923767	1.457730	1.183099	1.012296	0.967916	1.142478	0.883358	1.241884	1.081291
91.2	152.2	178.0	518.2	113.7	194.9	131.4	303.2	266.0	-	171.4	136.9	86.7	122.4	63.6
90.4	144.3	173.9	467.7	112.1	179.3	122.9	274.3	240.8	-	157.5	131.3	86.2	117.2	65.5
98.9	132.4	171.7	417.8	113.1	177.2	112.3	295.5	234.7	-	153.0	130.5	99.8	116.5	66.2
94.3	120.9	175.1	413.8	112.4	168.5	113.4	262.8	221.9	-	148.3	130.4	102.1	116.1	65.5
100.9	118.6	177.0	390.8	113.5	167.8	110.5	265.9	228.9	-	144.0	131.8	103.6	116.7	68.4
100.1	123.2	178.1	374.8	114.7	165.7	116.1	263.3	204.0	-	155.5	133.2	104.7	120.8	73.7
101.5	117.0	160.9	317.4	108.8	143.2	106.0	213.8	180.5	-	138.3	119.8	97.7	107.4	67.1
99.9	115.6	166.5	284.6	111.1	132.2	98.0	169.2	205.5	-	125.2	119.2	103.5	109.4	72.4
100.3	112.5	160.9	258.0	111.6	129.8	94.9	179.7	199.9	-	113.3	118.5	105.3	110.0	73.5
100.7	94.3	128.5	214.5	111.0	120.0	91.5	174.3	170.4	-	100.5	110.7	101.0	103.3	70.4
104.0	93.8	116.8	174.4	105.0	112.7	92.2	165.2	141.7	-	93.8	106.7	95.7	100.3	69.9
100.7	101.2	129.3	161.6	114.9	111.0	100.8	151.9	135.5	109.0	90.4	105.6	81.1	102.1	84.4
107.0	109.6	125.8	138.7	116.2	103.6	86.3	146.5	132.5	101.2	93.5	111.2	88.3	115.2	99.4
108.5	115.5	125.4	119.2	112.0	104.7	92.4	145.8	118.3	101.2	96.8	114.2	88.3	124.2	108.1
106.1	117.2	128.4	116.3	106.5	110.6	108.5	152.9	124.9	100.2	95.6	113.8	86.8	127.4	111.9
99.6	118.5	120.4	113.0	105.4	111.1	111.2	143.3	118.9	101.9	109.8	116.2	96.6	134.9	123.6
101.3	110.5	113.5	105.5	102.8	110.0	104.4	146.4	112.2	101.0	108.6	112.0	99.9	124.0	109.9
97.6	99.4	99.5	103.3	101.3	100.4	86.2	105.9	95.3	102.9	93.1	91.4	90.2	87.3	86.8
100.0	100.0	100.0	100.0	100.0	100.0	100.0	100.0	100.0	100.0	100.0	100.0	100.0	100.0	100.0
98.8	101.6	102.7	95.8	106.1	91.7	95.0	107.8	98.1	85.5	99.3	100.0	107.3	100.5	94.7
107.2	98.3	98.9	92.0	103.7	93.7	87.8	106.6	92.8	90.7	102.2	99.5	120.1	95.3	74.5

(3) 在庫指数

	製 造												
	工 業	鉄 鋼 業	非 鉄 金 属	金 属 製 品	は ん 用 ・			(旧)	輸 送 機 械	窯 業 ・	化 学	石 油 ・	
					生 産 用 ・	は ん 用	生 産 用						業 務 用
接 続 係 数	工 業	工 業	工 業	工 業	工 業	工 業	工 業	工 業	工 業	工 業	工 業	工 業	
1.146116	1.140704	1.082951	0.943385	-	-	-	-	1.377590	1.651061	0.911840	1.173044	0.978638	
1992年(平成4年)	175.8	137.2	166.6	148.5	-	-	-	152.5	658.9	146.0	160.9	79.2	
1993年(平成5年)	168.4	128.8	170.2	133.2	-	-	-	182.0	495.2	124.0	135.8	79.5	
1994年(平成6年)	156.2	127.6	183.8	125.8	-	-	-	162.4	485.4	92.5	121.8	78.8	
1995年(平成7年)	165.8	129.6	194.9	126.5	-	-	-	193.1	458.0	100.5	134.8	76.0	
1996年(平成8年)	162.4	129.4	190.4	125.3	-	-	-	205.5	343.4	105.8	132.9	75.3	
1997年(平成9年)	160.1	139.1	202.7	121.9	-	-	-	218.2	273.9	97.6	117.9	81.3	
1998年(平成10年)	156.0	144.4	194.2	131.8	-	-	-	178.3	258.4	99.2	130.9	74.7	
1999年(平成11年)	146.6	130.5	179.1	121.8	-	-	-	185.6	237.4	77.7	126.5	76.1	
2000年(平成12年)	136.0	131.6	161.5	121.9	-	-	-	152.9	186.6	84.0	130.7	70.0	
2001年(平成13年)	141.9	140.8	170.7	120.5	-	-	-	179.6	167.1	93.9	141.4	79.3	
2002年(平成14年)	122.9	121.6	143.7	109.4	-	-	-	138.4	150.6	83.2	131.5	70.0	
2003年(平成15年)	122.3	118.1	124.0	101.9	-	-	-	158.0	122.7	85.2	118.0	88.8	
2004年(平成16年)	115.2	117.6	115.7	96.7	-	-	-	133.1	143.8	79.3	111.8	93.3	
2005年(平成17年)	114.6	114.1	108.3	94.3	-	-	-	137.8	165.1	91.2	117.3	97.9	
2006年(平成18年)	111.2	110.4	105.8	89.0	-	-	-	127.7	170.6	80.4	109.9	93.2	
2007年(平成19年)	112.0	106.7	101.3	85.9	-	-	-	121.5	179.5	89.7	116.5	94.1	
2008年(平成20年)	116.1	111.0	103.8	102.3	125.7	119.4	130.4	109.8	111.6	169.9	96.6	115.1	100.8
2009年(平成21年)	109.9	107.7	88.7	102.8	120.0	135.4	109.9	98.2	120.3	142.6	104.1	104.0	92.6
2010年(平成22年)	100.0	100.0	100.0	100.0	100.0	100.0	100.0	100.0	100.0	100.0	100.0	100.0	100.0
2011年(平成23年)	105.7	103.5	113.8	96.7	99.5	113.5	89.1	134.6	129.2	80.6	109.3	104.7	100.2
2012年(平成24年)	105.9	102.5	105.7	88.8	101.5	111.8	93.8	121.5	126.6	83.7	123.1	111.6	91.2

平成22年=100

									産 業 (参 考)	
プ ラ ス チ ッ ク 製 品 工 業	ハ ル プ ・ 紙 ・ 紙 加 工 品 工 業	織 維 工 業	食 料 品 工 業	そ の 他 工 業					機 械 工 業	
					ゴ ム 製 品 工 業	家 具 工 業	木 材 ・ 木 製 品 工 業	そ の 他 製 品 工 業		総 合
1.391304	1.090879	1.411856	1.911261	1.207382	0.589258	2.183559	0.849831	1.056252	1.146116	1.117092
223.4	240.1	338.1	173.9	166.1	70.9	337.4	99.4	182.6	175.8	190.1
205.8	246.0	303.8	185.6	151.8	74.6	273.2	92.5	177.9	168.4	197.2
193.0	246.6	253.1	191.1	155.4	69.4	322.1	98.6	169.8	156.2	184.0
188.9	245.6	257.9	221.9	167.1	103.7	352.4	103.8	179.2	165.8	203.5
184.8	235.3	229.6	198.8	167.2	71.2	357.9	107.5	176.4	162.4	203.5
179.8	248.8	242.4	188.6	157.7	73.8	365.5	119.4	165.8	160.1	199.6
161.5	266.4	253.9	177.9	165.5	43.1	338.2	131.7	159.8	156.0	171.7
158.3	231.4	214.7	176.6	153.1	41.5	300.5	137.8	156.1	146.6	167.1
136.3	218.7	206.8	184.1	148.3	46.6	317.1	98.9	149.2	136.0	139.5
127.4	153.3	203.6	189.0	156.8	80.6	336.9	84.6	141.0	141.9	150.7
119.5	119.0	177.9	193.2	146.6	83.4	293.3	76.2	129.8	122.9	120.4
117.3	124.9	175.1	198.0	128.7	59.3	236.7	90.6	118.0	122.3	127.3
116.9	106.1	156.2	214.6	126.5	65.1	225.8	81.4	110.8	115.2	114.7
139.1	109.1	141.2	191.1	120.7	58.9	218.4	85.0	105.6	114.6	111.7
137.7	115.3	119.7	128.4	138.0	85.9	224.7	88.0	104.1	111.2	115.2
129.8	107.0	113.9	118.3	136.9	92.8	210.3	81.0	100.3	112.0	119.8
124.6	106.6	115.2	123.4	131.9	99.0	195.7	82.8	97.9	116.1	123.1
103.7	108.5	108.7	112.8	106.5	88.5	127.1	92.4	102.8	109.9	121.2
100.0	100.0	100.0	100.0	100.0	100.0	100.0	100.0	100.0	100.0	100.0
111.2	108.4	102.1	88.7	112.1	122.9	118.4	91.8	102.2	105.7	108.8
111.8	108.2	98.9	88.0	111.0	130.4	108.8	74.9	114.1	105.9	109.2