



令和元年

おおさかの労働組合

# 凡 例

## 1 調査の概要

### (1) 労働組合基礎調査

本調査は、厚生労働省が「労使関係総合調査」の一環として昭和22年から毎年実施しているものであり、大阪府では、厚生労働省からの委託を受けて、府内に所在するすべての労働組合に対して調査を実施している。

本書では、令和元年（2019年）調査（同年6月30日現在）の府内集計結果の概要及び統計表を取りまとめた。

### (2) 調査対象

府内のすべての労働組合（国家公務員法又は地方公務員法に規定する職員団体を含む）

### (3) 調査事項

組合の名称、所在地、組合員数、加盟上部組合の系統など

### (4) 調査時期

令和元年6月30日現在

## 2 調査事項の定義

### (1) 労働組合

この調査の対象となる労働組合とは、労働者が主体となって自主的に労働条件の維持改善その他経済的地位の向上を図ることを主たる目的として組織する団体又はその連合団体をいう。

### (2) 労働組合の種類

#### ① 単位組織組合

規約上当該組織の構成員が個人加盟の形式をとり、かつ、その内部に独自の活動を行いうる下部組織のない組合をいう。

#### ② 単一組織組合

規約上当該組織の構成員が個人加盟の形式をとり、かつ、その内部に単位組織組合に準じた機能を持つ組織（支部、分会等）がある組合をいう。（組織体制は下記（ア）～（ウ）のとおり）

（ア）本 部：最上部の組織

（イ）連合扱組合：本部と単位扱組合の中間組織

（ウ）単位扱組合：独自の活動を行いうる体制を備えている最下部組織

#### ③ 連合体及び協議体組織

同一の企業、産業、地域等の範囲内の複数の単位組織組合、単一組織組合等を構成員とする組織であり、構成員が当該組織に団体加盟の形式をとっているものをいう。また、このうち、その機関の決定が加盟組合を拘束しうるようなものを「連合体組織」といい、加盟組合の連絡、相互援助等を目的とするにとどめるものを「協議体組織」という。

### (3) 集計対象

本書の調査結果概要及び統計表では、上記の「①単位組織組合」と②単一組織組合の最下部組織である「（ウ）単位扱組合」とをそれぞれ1組合として集計したものである。（図に示すと下記のとおり）

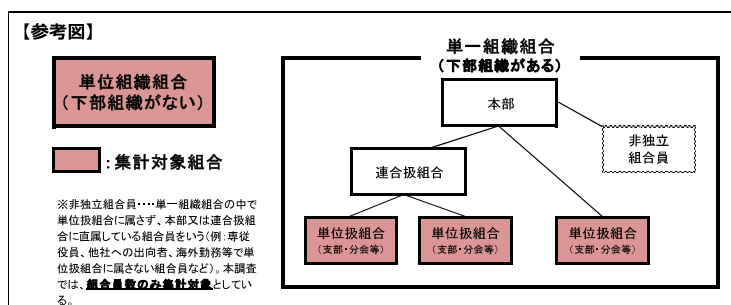

### (4) 推定組織率

雇用者数に占める労働組合員数の割合をいう。大阪府の推定組織率は、次のとおり算出した。（端数については四捨五入）

①本年からみて直近の「経済センサス・基礎調査（総務省統計局）」結果公表年（現在は平成26年）を「基準年」とし、「労働力調査（総務省統計局）」の全国雇用者数（6月時点）について「基準年」と「本年」を比較し、雇用者数の伸び率を算出。  
 $6,023 \text{ 万人 (R1)} \div (\times) 5,635 \text{ 万人 (H26)} \times 100 = \text{【伸び率 106.9\% (+388 万人)】}$

※平成29年1月に「労働力調査（総務省統計局）」の基準人口の切替があり、平成26年6月の雇用者数は、5,617万人から5,635万人にギャップ修正が行われたため、平成29年以降は5,635万人を用いて算出している。

②「基準年」の大阪府内常用雇用者数（役員・臨時を除く）に【伸び率】を乗じて、本年の府内推定雇用労働者数を算出。  
 $405 \text{ 万人 (H26)} \times 106.9\% = \text{【府内推定雇用者数 433 万人】}$

③本年の府内組合員数を【府内推定雇用者数】で除し、100を乗じて推定組織率を算出。  
 $73.8 \text{ 万人 (R1)} \div 433 \text{ 万人} \times 100 = \text{【推定組織率 17.0\%】}$

### (5) その他

調査結果に用いている符号は次のとおりである。

①増減比率及び構成比率の「0.0」は、該当数値があるが四捨五入の結果、記載単位に満たないものを示す。

②対前年差（比）の増減差及び増減比率が「0」となったものは、「±0」または「±0.0」とした。

③「-」は、該当数値がないものを示す。

④該当数値の四捨五入により、内訳の和が計の数値に合わない場合がある。

# 目 次

## I 調査結果の概要

|                   |    |
|-------------------|----|
| 1. 労働組合数及び組合員数の推移 | 3  |
| 2. 労働組合推定組織率等の推移  | 4  |
| 3. 産業分類別の状況       | 6  |
| 4. 企業規模別の状況       | 7  |
| 5. 上部団体別の状況       | 7  |
| 6. 適用法規別の状況       | 8  |
| 7. 組合員規模別の状況      | 8  |
| 8. 行政区別の状況        | 9  |
| 9. パートタイム労働者の組織状況 | 10 |

## II 統計表

|     |                           |    |
|-----|---------------------------|----|
| 第1表 | 産業分類別、上部団体別、男女別、組合数・組合員数  | 13 |
| 第2表 | 産業分類別、適用法規別、男女別、組合数・組合員数  | 16 |
| 第3表 | 産業分類別、組合員規模別、男女別、組合数・組合員数 | 19 |
| 第4表 | 上部団体別、適用法規別、男女別、組合数・組合員数  | 22 |
| 第5表 | 上部団体別、企業規模別、男女別、組合数・組合員数  | 23 |
| 第6表 | 上部団体別、組合員規模別、男女別、組合数・組合員数 | 25 |
| 第7表 | 行政区別、上部団体別、男女別、組合数・組合員数   | 26 |
| 第8表 | 行政区別、企業規模別、男女別、組合数・組合員数   | 29 |
| 第9表 | 行政区別、適用法規別、男女別、組合数・組合員数   | 33 |

# I 調査結果の概要

## <府内の労働組合基礎調査結果の概要>

### 1 組合数及び組合員数の推移

組合数は、4,299 組合となり、前年に比べ 76 組合（1.7%）減少した。

これは、昭和 22 年の調査開始以来最高であった 6,079 組合（平成 10 年）の 70.7%にあたりとともに、平成 11 年以降、21 年連続の減少となった。

一方、組合員数は、73 万 7,854 人となり、前年に比べ 4,193 人（0.6%）減少し、3 年連続の減少となった。また、女性の組合員※は、26 万 3,282 人となり、前年に比べ 2,555 人増加した。組合員数全体の構成比では 35.7%（前年 35.1%）を占めている。

※女性の組合員数については、6 ページから 9 ページの各表を参照

| 区分<br>年 | 大 阪   |                |           |                   | 全 国    |                  |            |                    |
|---------|-------|----------------|-----------|-------------------|--------|------------------|------------|--------------------|
|         | 組合数   | 増減             | 組合員数      | 増減                | 組合数    | 増減               | 組合員数       | 増減                 |
| 昭和60    | 5,858 | △7<br>(+0.1)   | 1,090,134 | △3,038<br>(+0.3)  | 74,499 | △80<br>(△0.1)    | 12,417,527 | △46,228<br>(△0.4)  |
| 61      | 5,857 | △1<br>(△0.0)   | 1,089,615 | △519<br>(△0.0)    | 74,183 | △316<br>(△0.4)   | 12,342,853 | △74,674<br>(△0.6)  |
| 62      | 5,755 | △102<br>(△1.7) | 1,075,095 | △14,520<br>(△1.3) | 73,138 | △1,045<br>(△1.4) | 12,271,909 | △70,944<br>(△0.6)  |
| 63      | 5,814 | △59<br>(+1.0)  | 1,066,286 | △8,809<br>(△0.8)  | 72,792 | △346<br>(△0.5)   | 12,227,223 | △44,686<br>(△0.4)  |
| 平成元     | 5,790 | △24<br>(△0.4)  | 1,052,026 | △14,260<br>(△1.3) | 72,605 | △187<br>(△0.3)   | 12,227,073 | △150<br>(△0.0)     |
| 2       | 5,837 | △47<br>(+0.8)  | 1,056,407 | △4,381<br>(+0.4)  | 72,202 | △403<br>(△0.6)   | 12,264,509 | △37,436<br>(+0.3)  |
| 3       | 5,885 | △48<br>(+0.8)  | 1,062,680 | △6,273<br>(+0.6)  | 71,685 | △517<br>(△0.7)   | 12,396,592 | △132,083<br>(+1.1) |
| 4       | 5,770 | △115<br>(△2.0) | 1,061,973 | △707<br>(△0.1)    | 71,881 | △196<br>(+0.3)   | 12,540,691 | △144,099<br>(+1.2) |
| 5       | 5,874 | △104<br>(+1.8) | 1,060,965 | △1,008<br>(△0.1)  | 71,501 | △380<br>(△0.5)   | 12,663,484 | △122,793<br>(+1.0) |
| 6       | 5,885 | △11<br>(+0.2)  | 1,064,859 | △3,894<br>(+0.4)  | 71,674 | △173<br>(+0.2)   | 12,698,847 | △35,363<br>(+0.3)  |
| 7       | 5,955 | △70<br>(+1.2)  | 1,059,704 | △5,155<br>(△0.5)  | 70,839 | △835<br>(△1.2)   | 12,613,582 | △85,265<br>(△0.7)  |
| 8       | 5,974 | △19<br>(+0.3)  | 1,043,815 | △15,889<br>(△1.5) | 70,699 | △140<br>(△0.2)   | 12,451,149 | △162,443<br>(△1.3) |
| 9       | 5,999 | △25<br>(+0.4)  | 1,029,684 | △14,131<br>(△1.4) | 70,821 | △122<br>(+0.2)   | 12,284,721 | △166,428<br>(△1.3) |
| 10      | 6,079 | △80<br>(+1.3)  | 1,009,521 | △20,163<br>(△2.0) | 70,084 | △737<br>(△1.0)   | 12,092,879 | △191,842<br>(△1.6) |
| 11      | 6,021 | △58<br>(△1.0)  | 982,653   | △26,868<br>(△2.7) | 69,387 | △697<br>(△1.0)   | 11,824,593 | △268,286<br>(△2.2) |
| 12      | 5,983 | △38<br>(△0.6)  | 949,915   | △32,738<br>(△3.3) | 68,737 | △650<br>(△0.9)   | 11,538,557 | △286,036<br>(△2.4) |
| 13      | 5,767 | △216<br>(△3.6) | 908,248   | △41,667<br>(△4.4) | 67,706 | △1,031<br>(△1.5) | 11,212,108 | △326,449<br>(△2.8) |
| 14      | 5,560 | △207<br>(△3.6) | 868,175   | △40,073<br>(△4.4) | 65,642 | △2,064<br>(△3.0) | 10,800,608 | △411,500<br>(△3.7) |
| 15      | 5,330 | △230<br>(△4.1) | 839,395   | △28,780<br>(△3.3) | 63,955 | △1,687<br>(△2.6) | 10,531,329 | △269,279<br>(△2.5) |
| 16      | 5,228 | △102<br>(△1.9) | 819,068   | △20,327<br>(△2.4) | 62,805 | △1,150<br>(△1.8) | 10,309,413 | △221,916<br>(△2.1) |
| 17      | 5,167 | △61<br>(△1.2)  | 801,505   | △17,563<br>(△2.1) | 61,178 | △1,627<br>(△2.6) | 10,138,150 | △171,263<br>(△1.7) |
| 18      | 5,077 | △90<br>(△1.7)  | 783,119   | △18,386<br>(△2.3) | 59,019 | △2,159<br>(△3.5) | 10,040,580 | △97,570<br>(△1.0)  |
| 19      | 4,958 | △119<br>(△2.3) | 787,496   | △4,377<br>(+0.6)  | 58,265 | △754<br>(△1.3)   | 10,079,614 | △39,034<br>(+0.4)  |
| 20      | 4,891 | △67<br>(△1.4)  | 773,258   | △14,238<br>(△1.8) | 57,197 | △1,068<br>(△1.8) | 10,064,823 | △14,791<br>(△0.1)  |
| 21      | 4,836 | △55<br>(△1.1)  | 772,111   | △1,147<br>(△0.1)  | 56,347 | △850<br>(△1.5)   | 10,077,506 | △12,683<br>(+0.1)  |
| 22      | 4,777 | △59<br>(△1.2)  | 761,962   | △10,149<br>(△1.3) | 55,910 | △437<br>(△0.8)   | 10,053,624 | △23,882<br>(△0.2)  |
| 23      | 4,736 | △41<br>(△0.9)  | 764,859   | △2,897<br>(+0.4)  | 55,148 | △762<br>(△1.4)   | 9,960,609  | △93,015<br>(△0.9)  |
| 24      | 4,718 | △18<br>(△0.4)  | 759,790   | △5,069<br>(△0.7)  | 54,773 | △375<br>(△0.7)   | 9,892,284  | △68,325<br>(△0.7)  |
| 25      | 4,653 | △65<br>(△1.4)  | 758,808   | △982<br>(△0.1)    | 54,182 | △591<br>(△1.1)   | 9,874,895  | △17,389<br>(△0.2)  |
| 26      | 4,608 | △45<br>(△1.0)  | 744,281   | △14,527<br>(△1.9) | 53,528 | △654<br>(△1.2)   | 9,849,176  | △25,719<br>(△0.3)  |
| 27      | 4,542 | △66<br>(△1.4)  | 748,596   | △4,315<br>(+0.6)  | 52,768 | △760<br>(△1.4)   | 9,882,092  | △32,916<br>(+0.3)  |
| 28      | 4,478 | △64<br>(△1.4)  | 754,306   | △5,710<br>(+0.8)  | 51,967 | △801<br>(△1.5)   | 9,940,495  | △58,403<br>(+0.6)  |
| 29      | 4,404 | △74<br>(△1.7)  | 747,475   | △6,831<br>(△0.9)  | 51,325 | △642<br>(△1.2)   | 9,981,437  | △40,942<br>(+0.4)  |
| 30      | 4,375 | △29<br>(△0.7)  | 742,047   | △5,428<br>(△0.7)  | 50,740 | △585<br>(△1.1)   | 10,069,711 | △88,274<br>(+0.9)  |
| 令和元     | 4,299 | △76<br>(△1.7)  | 737,854   | △4,193<br>(△0.6)  | 49,925 | △815<br>(△1.6)   | 10,087,915 | △18,204<br>(+0.2)  |

(注) △は減少を示す。

(注) ( )内数値は、対前年増減比率を示す(単位%)。

## 2 労働組合推定組織率

労働組合の推定組織率<sup>※1</sup>は、17.0%となり、前年に比べ0.4ポイント低下し、5年連続の減少となった。また、推定組織率<sup>※1</sup>は過去最低となった。

※1 推定組織率の算出方法については、2ページ「4. 推定組織率」を参照

人数単位：万人

| 区<br>分 | 労働力調査<br>役員を含む雇用者 |                 | 経済センサス・基礎調査<br>役員、臨時雇用者<br>を除く常用雇用者 |            | 大阪府<br>推定雇用<br>労働者数<br>D | 組合員数<br>各年6月現在 |          | 推定組織率<br>% |            |      |
|--------|-------------------|-----------------|-------------------------------------|------------|--------------------------|----------------|----------|------------|------------|------|
|        | 全国人数<br>A         | 伸び率<br>毎6月<br>B | 全国人数<br>C                           | 大阪府人数<br>C |                          | 全 国<br>E       | 大阪府<br>F | 全 国<br>G   | 大阪府<br>H I |      |
|        |                   |                 |                                     |            |                          |                |          |            |            |      |
| 昭和60年  | 4,301             | 106.1%          | —                                   | —          | 375                      | 1,241.8        | 109.0    | 28.9       | 29.0       | —    |
| 61年    | 4,383             | 100.0%          | 4,455                               | 381        | 381                      | 1,234.3        | 109.0    | 28.2       | 28.6       | 28.6 |
| 62年    | 4,448             | 101.5%          | —                                   | —          | 387                      | 1,227.2        | 107.5    | 27.6       | 27.8       | —    |
| 63年    | 4,565             | 104.2%          | —                                   | —          | 397                      | 1,222.7        | 106.6    | 26.8       | 26.9       | —    |
| 平成元年   | 4,721             | 107.7%          | —                                   | —          | 410                      | 1,222.7        | 105.2    | 25.9       | 25.6       | —    |
| 2年     | 4,875             | 111.2%          | —                                   | —          | 424                      | 1,226.5        | 105.6    | 25.2       | 24.9       | —    |
| 3年     | 5,062             | 100.0%          | 5,084                               | 433        | 433                      | 1,239.7        | 106.3    | 24.5       | 24.5       | 24.5 |
| 4年     | 5,139             | 101.5%          | —                                   | —          | 440                      | 1,254.1        | 106.2    | 24.4       | 24.2       | —    |
| 5年     | 5,233             | 103.4%          | —                                   | —          | 448                      | 1,266.3        | 106.1    | 24.2       | 23.7       | —    |
| 6年     | 5,279             | 104.3%          | —                                   | —          | 452                      | 1,269.9        | 106.5    | 24.1       | 23.6       | —    |
| 7年     | 5,309             | 104.9%          | —                                   | —          | 454                      | 1,261.4        | 106.0    | 23.8       | 23.3       | —    |
| 8年     | 5,367             | 100.0%          | 5,379                               | 448        | 448                      | 1,245.1        | 104.4    | 23.2       | 23.3       | 23.3 |
| 9年     | 5,435             | 101.3%          | —                                   | —          | 454                      | 1,228.5        | 103.0    | 22.6       | 22.7       | —    |
| 10年    | 5,391             | 100.4%          | —                                   | —          | 450                      | 1,209.3        | 101.0    | 22.4       | 22.4       | —    |
| 11年    | 5,321             | 99.1%           | —                                   | —          | 444                      | 1,182.5        | 98.3     | 22.2       | 22.1       | —    |
| 12年    | 5,379             | 100.2%          | —                                   | —          | 449                      | 1,153.9        | 95.0     | 21.5       | 21.2       | —    |
| 13年    | 5,413             | 100.0%          | 5,198                               | 414        | 414                      | 1,121.2        | 90.8     | 20.7       | 21.9       | 21.9 |
| 14年    | 5,348             | 98.8%           | —                                   | —          | 409                      | 1,080.1        | 86.8     | 20.2       | 21.2       | —    |
| 15年    | 5,373             | 99.3%           | —                                   | —          | 411                      | 1,053.1        | 83.9     | 19.6       | 20.4       | —    |
| 16年    | 5,371             | 99.2%           | —                                   | —          | 411                      | 1,030.9        | 81.9     | 19.2       | 19.9       | —    |
| 17年    | 5,416             | 100.1%          | —                                   | —          | 414                      | 1,013.8        | 80.2     | 18.7       | 19.4       | —    |
| 18年    | 5,517             | 100.0%          | 5,123                               | 389        | 389                      | 1,004.1        | 78.3     | 18.2       | 20.1       | 20.1 |
| 19年    | 5,565             | 100.9%          | —                                   | —          | 392                      | 1,008.0        | 78.7     | 18.1       | 20.1       | —    |
| 20年    | 5,565             | 100.9%          | —                                   | —          | 392                      | 1,006.5        | 77.3     | 18.1       | 19.7       | —    |
| 21年    | 5,455             | 100.0%          | 5,209                               | 406        | 406                      | 1,007.8        | 77.2     | 18.5       | 19.0       | 19.0 |
| 22年    | 5,447             | 99.9%           | —                                   | —          | 406                      | 1,005.4        | 76.2     | 18.5       | 18.8       | —    |
| 23年    | 5,505             | 100.9%          | —                                   | —          | 410                      | 996.1          | 76.5     | ※2 18.4    | 18.7       | —    |
| 24年    | 5,528             | 101.3%          | —                                   | —          | 411                      | 989.2          | 76.0     | 17.9       | 18.5       | —    |
| 25年    | 5,571             | 102.1%          | —                                   | —          | 415                      | 987.5          | 75.9     | 17.7       | 18.3       | —    |
| 26年    | ※3 5,617          | 100.0%          | 5,294                               | 405        | 405                      | 984.9          | 74.4     | 17.5       | 18.4       | 18.4 |
| 27年    | 5,665             | 100.9%          | —                                   | —          | 409                      | 988.2          | 74.9     | 17.4       | 18.3       | —    |
| 28年    | 5,740             | 102.2%          | —                                   | —          | 414                      | 994.0          | 75.4     | 17.3       | 18.2       | —    |
| 29年    | 5,848             | 103.8%          | —                                   | —          | 420                      | 998.1          | 74.7     | 17.1       | 17.8       | —    |
| 30年    | 5,940             | 105.4%          | —                                   | —          | 427                      | 1,007.0        | 74.2     | 17.0       | 17.4       | —    |
| 令和元年   | 6,023             | 106.9%          | —                                   | —          | 433                      | 1,008.8        | 73.8     | 16.7       | 17.0       | —    |

A 「労働力調査」総務省統計局の各年6月の数値

但し、平成23年は東日本大震災の影響により、被災3県岩手、宮城、福島を含む調査が再開された同年11月の数値を用いた。

B 平成20年以前は「事業所・企業統計調査総務省統計局」実施年5年毎を基準にした伸び率  
平成21年以降は「経済センサス・基礎調査総務省統計局」実施年5年毎を基準にした伸び率

D C×Bの数値Cの記載がない年は、当年からみて直近のCの値を適用。

E 「労働組合基礎調査」厚生労働省の単一労働組合集計数値各年6月現在。小数点以下第二位を四捨五入。

F 「労働組合基礎調査」大阪府内の単位及び単位扱い組合の府内集計数値各年6月現在。小数点以下第二位を四捨五入。

G、H 推定組織率は、組合員数を雇用者数労働者数で除した百分比全国厚生労働省：E/A 大阪府：F/D

但し、平成23年における全国の推定組織率【※2】は、東日本大震災の被災3県岩手、宮城、福島を除いた参考値

I 平成20年以前は「事業所・企業統計調査」、平成21年以降は「経済センサス・基礎調査」の結果が確定した後に算出した修正値F/C

※3 平成29年1月に「労働力調査」の基準人口の切替があり、平成26年6月の雇用者数は、5,617万人から5,635万人にギャップ修正が行われたため、平成29年以降は5,635万人として算出している。

大阪府推定雇用労働者数、労働組合員数、推定組織率の推移

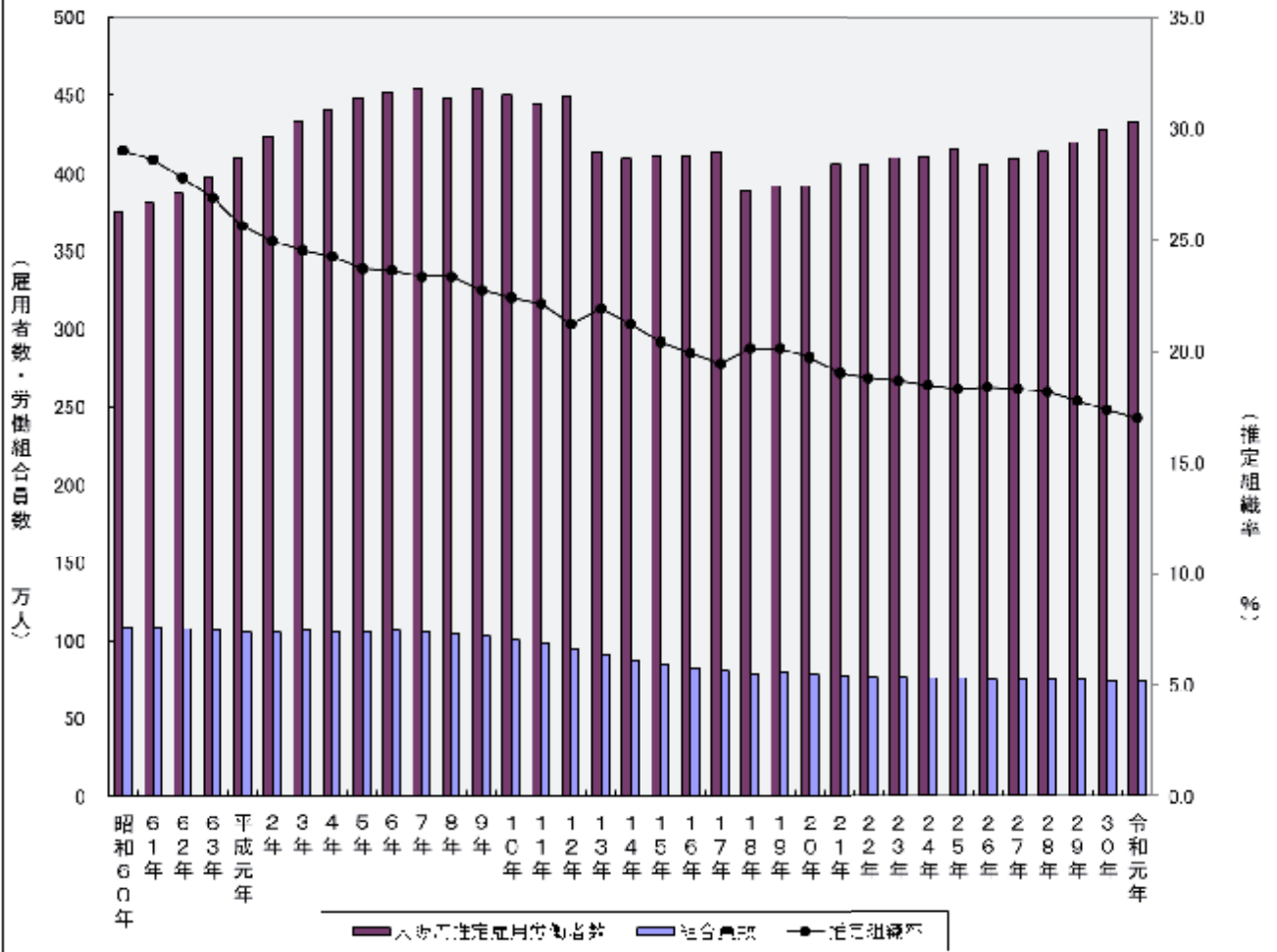

### 3 産業分類別の状況

産業分類（大分類）別の状況をみると、組合数、組合員数ともに「製造業」が最も多く、1,190 組合（前年比 29 組合減）、19 万 305 人（同 2,310 人減）となった。

そのほか、組合員数の多い業種についてみると、「卸売業、小売業」では、493 組合（同 9 組合増）、13 万 2,378 人（同 1,445 人増）となっており、「運輸業、郵便業」では、870 組合（同 22 組合減）、9 万 5,471 人（同 144 人減）となった。また、前年と比較して組合員数の増減が大きい業種をみると、「医療、福祉」、「卸売業、小売業」、「建設業」でそれぞれ 1,000 人以上増加し、一方、「製造業」、「情報通信業」、「公務」でそれぞれ 1,000 人以上減少した。

| 産業分類                     | 組合数          |               |            | 組合員計           |                |                |
|--------------------------|--------------|---------------|------------|----------------|----------------|----------------|
|                          | 組合           | 構成比 %         | 増減         | 人              | 男              | 女              |
| <b>合計</b>                | <b>4,299</b> | <b>100.0%</b> | <b>△76</b> | <b>737,854</b> | <b>474,572</b> | <b>263,282</b> |
| <b>A 農業、林業</b>           | -            | -             | -          | -              | -              | -              |
| <b>B 漁業</b>              | -            | -             | -          | -              | -              | -              |
| <b>C 鉱業、採石業、砂利採取業</b>    | 1            | 0.0%          | ±0         | 22             | 12             | 10             |
| <b>D 建設業</b>             | 169          | 3.9%          | △4         | 41,545         | 37,414         | 4,131          |
| <b>E 製造業</b>             | 1,190        | 27.7%         | △29        | 190,305        | 147,511        | 42,794         |
| 09 食料品製造業                | 107          | 2.5%          | △3         | 13,813         | 9,549          | 4,264          |
| 10 飲料・たばこ・飼料製造業          | 23           | 0.5%          | △1         | 3,489          | 2,827          | 862            |
| 11 繊維工業                  | 86           | 2.0%          | △1         | 6,882          | 4,123          | 2,859          |
| 12 木材・木製品製造業             | 10           | 0.2%          | ±0         | 1,220          | 1,040          | 180            |
| 13 家具・装飾品製造業             | 9            | 0.2%          | ±0         | 801            | 660            | 141            |
| 14 パルプ・紙加工品製造業           | 44           | 1.0%          | △3         | 3,520          | 2,815          | 705            |
| 15 印刷・同関連事業              | 48           | 1.1%          | △1         | 4,513          | 3,750          | 763            |
| 16 化学工業                  | 220          | 5.1%          | △5         | 35,060         | 23,043         | 12,017         |
| 17 石油製品・石炭製品製造業          | 17           | 0.4%          | △1         | 1,335          | 1,220          | 115            |
| 18 プラスチック製品製造業           | 18           | 0.4%          | △1         | 1,613          | 1,273          | 340            |
| 19 ゴム製品製造業               | 17           | 0.4%          | ±0         | 2,107          | 1,760          | 347            |
| 20 なめし革・同製品・毛皮製造業        | -            | -             | -          | -              | -              | -              |
| 21 皮革・土石製品製造業            | 35           | 0.8%          | △7         | 982            | 800            | 182            |
| 22 鉄鋼製造業                 | 63           | 1.5%          | △1         | 10,477         | 9,530          | 947            |
| 23 鉄合金製造業                | 41           | 1.0%          | ±0         | 6,874          | 5,592          | 1,282          |
| 24 非鉄金属製造業               | 132          | 3.1%          | △3         | 8,688          | 7,353          | 1,335          |
| 25 はん用機械器具製造業            | 87           | 2.0%          | ±0         | 17,432         | 14,744         | 2,688          |
| 26 生産用機械器具製造業            | 49           | 1.1%          | ±0         | 9,733          | 8,760          | 973            |
| 27 事務用機械器具製造業            | 21           | 0.5%          | ±0         | 3,168          | 2,696          | 472            |
| 28 電子部品・デバイス・電子回路製造業     | 23           | 0.5%          | ±1         | 5,996          | 4,864          | 1,132          |
| 29 電気機械器具製造業             | 69           | 1.6%          | △1         | 24,787         | 18,545         | 6,242          |
| 30 情報通信機械器具製造業           | 6            | 0.1%          | △2         | 4,250          | 3,621          | 629            |
| 31 輸送用機械器具製造業            | 39           | 0.9%          | ±1         | 15,709         | 13,721         | 1,988          |
| 32 その他製造業                | 29           | 0.7%          | △1         | 7,756          | 5,425          | 2,331          |
| <b>F 電気・ガス・熱供給・水道業</b>   | 46           | 1.1%          | △3         | 14,438         | 12,730         | 1,708          |
| 33 電気業                   | 18           | 0.4%          | △3         | 7,309          | 6,491          | 818            |
| 34 ガス業                   | 9            | 0.2%          | ±0         | 3,506          | 2,802          | 704            |
| 35 熱供給業                  | -            | -             | -          | -              | -              | -              |
| 36 水道業                   | 19           | 0.4%          | ±0         | 3,623          | 3,437          | 186            |
| <b>G 情報通信業</b>           | 123          | 2.9%          | △4         | 35,519         | 26,463         | 9,056          |
| 37 通信業                   | 20           | 0.5%          | △2         | 18,695         | 14,103         | 4,582          |
| 38 放送業                   | 14           | 0.3%          | △1         | 1,623          | 1,243          | 380            |
| 39 情報サービス業               | 48           | 1.1%          | △1         | 12,272         | 8,769          | 3,503          |
| 40 インターネット・付属サービス業       | -            | -             | -          | -              | -              | -              |
| 41 映像・音声・文字情報制作業         | 41           | 1.0%          | ±0         | 2,939          | 2,357          | 582            |
| <b>H 運輸業、郵便業</b>         | 870          | 20.2%         | △22        | 95,471         | 81,744         | 13,727         |
| 42 鉄軌道業                  | 137          | 3.2%          | △4         | 24,975         | 23,092         | 1,883          |
| 43 道路旅客運送業               | 368          | 8.5%          | △6         | 13,279         | 12,901         | 378            |
| 44 道路貨物運送業               | 135          | 3.1%          | △13        | 25,264         | 22,788         | 2,476          |
| 45 水運業                   | 8            | 0.2%          | ±0         | 499            | 405            | 94             |
| 46 航空運送業                 | 36           | 0.8%          | ±1         | 4,531          | 2,290          | 2,241          |
| 47 倉庫業                   | 31           | 0.7%          | ±1         | 1,261          | 965            | 296            |
| 48 運輸に附属するサービス業          | 118          | 2.7%          | △1         | 9,296          | 7,494          | 1,802          |
| 49 郵便業（信書便事業を含む）         | 37           | 0.9%          | ±0         | 16,366         | 11,809         | 4,557          |
| <b>I 卸売業、小売業</b>         | 493          | 11.5%         | ±9         | 132,378        | 59,407         | 72,971         |
| 50～55 卸売業                | 181          | 4.2%          | △1         | 23,656         | 13,932         | 9,724          |
| 56～61 小売業                | 312          | 7.3%          | ±10        | 108,722        | 45,475         | 63,247         |
| <b>J 金融業、保険業</b>         | 262          | 6.1%          | △8         | 48,956         | 16,837         | 32,119         |
| 62～64,66 金融業             | 193          | 3.6%          | △7         | 17,489         | 8,741          | 8,748          |
| 65 金融商品取引・商品先物取引業        | 10           | 0.2%          | △1         | 718            | 421            | 297            |
| 67 保険業                   | 99           | 2.3%          | ±0         | 30,749         | 7,675          | 23,074         |
| <b>K 不動産業、物品賃貸業</b>      | 29           | 0.7%          | ±0         | 5,902          | 4,935          | 967            |
| 68,69 不動産業               | 24           | 0.6%          | ±1         | 5,700          | 4,786          | 914            |
| 70 物品賃貸業                 | 5            | 0.1%          | △1         | 202            | 149            | 53             |
| <b>L 学術研究、専門・技術サービス業</b> | 105          | 2.4%          | △2         | 14,122         | 10,330         | 3,792          |
| 71 学術・開発研究機関             | 21           | 0.5%          | △1         | 3,463          | 2,748          | 715            |
| 72～74 専門・技術サービス業         | 84           | 2.0%          | △1         | 10,659         | 7,582          | 3,077          |
| <b>M 宿泊業、飲食サービス業</b>     | 54           | 1.3%          | ±0         | 16,952         | 8,619          | 8,333          |
| 75 宿泊業                   | 20           | 0.5%          | ±0         | 4,159          | 2,518          | 1,641          |
| 76,77 飲食サービス業            | 34           | 0.8%          | ±0         | 12,793         | 6,101          | 6,692          |
| <b>N 生活関連サービス業、娯楽業</b>   | 53           | 1.2%          | △5         | 11,968         | 4,843          | 7,125          |
| 78,79 生活関連サービス業          | 24           | 0.6%          | △3         | 6,489          | 2,783          | 3,706          |
| 80 娯楽業                   | 29           | 0.7%          | △2         | 5,479          | 2,060          | 3,419          |
| <b>O 教育、学習支援業</b>        | 243          | 5.7%          | ±1         | 25,522         | 11,925         | 13,597         |
| 81 学校教育                  | 209          | 4.9%          | △1         | 24,517         | 11,178         | 13,339         |
| 82 その他の教育・学習支援業          | 34           | 0.8%          | ±2         | 1,005          | 747            | 258            |
| <b>P 医療、福祉</b>           | 182          | 4.2%          | ±3         | 36,224         | 9,014          | 27,210         |
| 83 医療業                   | 103          | 2.4%          | ±0         | 19,546         | 4,510          | 15,036         |
| 84 保健衛生業                 | 3            | 0.1%          | ±0         | 657            | 261            | 396            |
| 85 社会保険・社会福祉・介護事業        | 76           | 1.8%          | ±3         | 16,021         | 4,243          | 11,778         |
| <b>Q 複合サービス事業</b>        | 17           | 0.4%          | ±0         | 4,174          | 1,813          | 2,361          |
| 86 郵便局                   | 1            | 0.0%          | ±0         | 697            | 477            | 220            |
| 87 協同組合                  | 16           | 0.4%          | ±0         | 3,477          | 1,336          | 2,141          |
| <b>R サービス業</b>           | 154          | 3.6%          | △6         | 22,982         | 17,732         | 5,250          |
| 88 廃棄物処理業                | 38           | 0.9%          | △7         | 3,897          | 3,384          | 513            |
| 89,90 自動車整備・機械等修理業       | 21           | 0.5%          | ±1         | 1,880          | 1,631          | 249            |
| 91 職業紹介・労働者派遣業           | 10           | 0.2%          | ±0         | 1,494          | 1,290          | 204            |
| 92～95 事業関連サービス業          | 85           | 2.0%          | ±0         | 15,711         | 11,427         | 4,284          |
| 96 外務                    | -            | -             | -          | -              | -              | -              |
| <b>S 公務</b>              | 230          | 5.4%          | ±0         | 36,412         | 20,023         | 16,389         |
| 97 国家公務                  | 85           | 2.0%          | △2         | 5,963          | 4,415          | 1,548          |
| 98 地方公務                  | 145          | 3.4%          | ±2         | 30,449         | 15,608         | 14,841         |
| <b>T 分類不能の産業</b>         | 78           | 1.8%          | △6         | 4,962          | 3,220          | 1,742          |

〔注〕増減の欄は、組合数及び組合員数について、前年結果と比較した場合の増減を示す。



#### 4 企業規模別の状況

企業規模別（民営企業）の状況をみると、「1,000人以上」は1,381組合（前年比15組合減）、48万4,592人（同1,312人減）となっており、「300人未満」は、1,682組合（同53組合減）、6万1,970人（同548人減）となった。また、「国営」は374組合（同3組合減）、6万6,697人（同2,035人減）となった。

| 企業規模         | 組合数   |                |                | 組合員計    | 男       | 女       | 構成比            |                   | 増減 |
|--------------|-------|----------------|----------------|---------|---------|---------|----------------|-------------------|----|
|              | 組合    | 構成比            | 増減             |         |         |         | 男              | 女                 |    |
| 合計           | 4,299 | 100.0%         | △76<br>(△1.7%) | 737,854 | 474,572 | 263,282 | 100.0%         | △4,193<br>(△0.6%) |    |
| 民営企業         | 3,925 | 91.3% (100.0%) | △73<br>(△1.8%) | 671,157 | 439,209 | 231,948 | 91.0% (100.0%) | △2,158<br>(△0.3%) |    |
| 5,000人以上     | 655   | 15.2% (16.7%)  | △6<br>(△0.9%)  | 277,103 | 164,106 | 112,997 | 37.6% (41.3%)  | △6,967<br>(△2.5%) |    |
| 1,000～4,999人 | 726   | 16.9% (18.5%)  | △9<br>(△1.2%)  | 207,489 | 132,629 | 74,860  | 28.1% (30.9%)  | +5,655<br>(+2.8%) |    |
| 500～999人     | 380   | 8.8% (9.7%)    | +6<br>(+1.6%)  | 65,374  | 47,616  | 17,758  | 8.9% (9.7%)    | +1,570<br>(+2.5%) |    |
| 300～499人     | 310   | 7.2% (7.9%)    | △12<br>(△3.7%) | 34,374  | 25,334  | 9,040   | 4.7% (5.1%)    | △1,412<br>(△3.9%) |    |
| 100～299人     | 750   | 17.4% (19.1%)  | △13<br>(△1.7%) | 45,365  | 35,606  | 9,759   | 6.1% (6.8%)    | △156<br>(△0.3%)   |    |
| 30～99人       | 651   | 15.1% (16.6%)  | △20<br>(△3.0%) | 14,748  | 11,960  | 2,788   | 2.0% (2.2%)    | △341<br>(△2.3%)   |    |
| 29人以下        | 281   | 6.5% (7.2%)    | △20<br>(△6.6%) | 1,857   | 1,574   | 283     | 0.3% (0.3%)    | △51<br>(△2.7%)    |    |
| その他          | 172   | 4.0% (4.4%)    | +1<br>(+0.6%)  | 24,847  | 20,384  | 4,463   | 3.4% (3.7%)    | △456<br>(△1.8%)   |    |
| 国営           | 374   | 8.7%           | △3<br>(△0.8%)  | 66,697  | 35,363  | 31,334  | 9.0%           | △2,035<br>(△3.0%) |    |

[注] 構成比欄の( )内数値は、民営企業全体を100%として算出したもの。

[注] 増減欄の( )内数値は、対前年増減比率を示す。

[注] 企業規模の「その他」は、複数企業の労働者から組織された組合などである。

#### 5 上部団体別の状況

上部団体別の状況をみると、「連合」が2,292組合（前年比27組合・1.2%減）、52万9,174人（同9,169人・1.7%減）となっており、「全労連」は578組合（同11組合・1.9%減）、4万3,794人（同1,432人・3.2%減）となった。なお、組合数、組合員数ともに連合直結、全労連直結分を含んでいる。

そのほか、無加盟組合を中心とする「その他」では、1,468組合（同37組合・2.5%減）、16万6,095人（同6,508人・4.1%増）となり、組合数が減少する一方で組合員数は増加した。

| 団 体       | 組合数   |        |                | 組合員計    | 男       | 女       | 構成比    |                    | 増減 |
|-----------|-------|--------|----------------|---------|---------|---------|--------|--------------------|----|
|           | 組合    | 構成比    | 増減             |         |         |         | 男      | 女                  |    |
| 合計        | 4,299 | 100.0% | △76<br>(△1.7%) | 737,854 | 474,572 | 263,282 | 100.0% | △4,193<br>(△0.6%)  |    |
| 連 合 小 計   | 2,292 | 53.3%  | △27<br>(△1.2%) | 529,174 | 335,924 | 193,250 | 71.7%  | △9,169<br>(△1.7%)  |    |
| 連合大阪      | 1,987 | 46.2%  | △28<br>(△1.4%) | 469,463 | 309,103 | 160,360 | 63.6%  | △10,494<br>(△2.2%) |    |
| 連合直結      | 305   | 7.1%   | +1<br>(+0.3%)  | 59,711  | 26,821  | 32,890  | 8.1%   | +1,325<br>(+2.3%)  |    |
| 全 労 連 小 計 | 578   | 13.4%  | △11<br>(△1.9%) | 43,794  | 21,754  | 22,040  | 5.9%   | △1,432<br>(△3.2%)  |    |
| 大阪労連      | 557   | 13.0%  | △12<br>(△2.1%) | 42,617  | 20,986  | 21,631  | 5.8%   | △1,437<br>(△3.3%)  |    |
| 全労連直結     | 21    | 0.5%   | +1<br>(+5.0%)  | 1,177   | 768     | 409     | 0.2%   | +5<br>(+0.4%)      |    |
| そ の 他     | 1,468 | 34.1%  | △37<br>(△2.5%) | 166,095 | 117,844 | 48,251  | 22.5%  | +6,508<br>(+4.1%)  |    |
| 重 複 加 盟   | 39    | 0.9%   | +1<br>(+2.6%)  | 1,209   | 950     | 259     | 0.2%   | +100<br>(+9.0%)    |    |

[注] 増減欄の( )内数値は、対前年増減比率を示す。

[注] 合計欄の数値は、連合小計、全労連小計及びその他の計から重複加盟を除いている。

## 6 適用法規別の状況

適用法規別の状況をみると、「労働組合法」適用組合が3,954組合（前年比73組合・1.8%減）、67万2,125人（同2,185人・0.3%減）となった。

また、構成比では、「労働組合法」適用組合が、組合数では全体の92.0%（前年同）を、組合員数では全体の91.1%（前年90.9%）を占めている。

| 適用法規                  | 組合数         |             |                      | 組合員計         | 男            | 女            | 構成比         | 増減                     |
|-----------------------|-------------|-------------|----------------------|--------------|--------------|--------------|-------------|------------------------|
|                       | 組合数         | 構成比         | 増減                   |              |              |              |             |                        |
| 合 計                   | 組合<br>4,299 | %<br>100.0% | 組合<br>△76<br>(△1.7%) | 人<br>737,854 | 人<br>474,572 | 人<br>263,282 | %<br>100.0% | 人<br>△4,193<br>(△0.6%) |
| 労働組合法                 | 3,954       | 92.0%       | △73<br>(△1.8%)       | 672,125      | 439,264      | 232,861      | 91.1%       | △2,185<br>(△0.3%)      |
| 行労法・地公労法              | 45          | 1.0%        | +1<br>(+2.3%)        | 11,093       | 8,370        | 2,723        | 1.5%        | △203<br>(△1.8%)        |
| 行政執行法人の労働<br>関係に関する法律 | 2           | 0.0%        | ±0<br>(±0.0%)        | 787          | 690          | 97           | 0.1%        | △30<br>(△3.7%)         |
| 地方公営企業労働関係法           | 43          | 1.0%        | +1<br>(+2.4%)        | 10,306       | 7,680        | 2,626        | 1.4%        | △173<br>(△1.7%)        |
| 国公法・地公法               | 300         | 7.0%        | △4<br>(△1.3%)        | 54,636       | 26,938       | 27,698       | 7.4%        | △1,805<br>(△3.2%)      |
| 国家公務員法                | 87          | 2.0%        | △2<br>(△2.2%)        | 6,033        | 4,465        | 1,568        | 0.8%        | △147<br>(△2.4%)        |
| 地方公務員法                | 213         | 5.0%        | △2<br>(△0.9%)        | 48,603       | 22,473       | 26,130       | 6.6%        | △1,658<br>(△3.3%)      |

[注] 増減欄の( )内数値は、対前年増減比率を示す。

## 7 組合員規模別の状況

組合員規模別の状況をみると、組合数では、「29人以下」が最も多く、1,729組合（前年比60組合・3.4%減）となった。また、構成比では、全体の40.2%（前年40.9%）を占めている。

組合員数では、「300～999人」が最も多く、23万9,427人（同2,246人・0.9%減）となった。構成比では、全体の32.4%（前年32.6%）を占めている。

| 組合員数規模       | 組合数         |             |                      | 組合員計         | 男            | 女            | 構成比         | 増減                     |
|--------------|-------------|-------------|----------------------|--------------|--------------|--------------|-------------|------------------------|
|              | 組合数         | 構成比         | 増減                   |              |              |              |             |                        |
| 合 計          | 組合<br>4,299 | %<br>100.0% | 組合<br>△76<br>(△1.7%) | 人<br>737,854 | 人<br>474,572 | 人<br>263,282 | %<br>100.0% | 人<br>△4,193<br>(△0.6%) |
| 5,000人以上     | 4           | 0.1%        | ±0<br>(±0.0%)        | 35,472       | 7,976        | 27,496       | 4.8%        | +2,202<br>(+6.6%)      |
| 1,000～4,999人 | 122         | 2.8%        | ±0<br>(±0.0%)        | 232,699      | 145,205      | 87,494       | 31.5%       | +569<br>(+0.2%)        |
| 300～999人     | 454         | 10.6%       | △5<br>(△1.1%)        | 239,427      | 161,077      | 78,350       | 32.4%       | △2,246<br>(△0.9%)      |
| 100～299人     | 809         | 18.8%       | △31<br>(△3.7%)       | 141,743      | 98,156       | 43,587       | 19.2%       | △5,226<br>(△3.6%)      |
| 30～99人       | 1,181       | 27.5%       | +20<br>(+1.7%)       | 68,036       | 46,974       | 21,062       | 9.2%        | +1,218<br>(+1.8%)      |
| 29人以下        | 1,729       | 40.2%       | △60<br>(△3.4%)       | 20,477       | 15,184       | 5,293        | 2.8%        | △710<br>(△3.4%)        |

[注] 増減欄の( )内数値は、対前年増減比率を示す。

## 8 行政区別の状況

行政区別の状況を見ると、組合数、組合員数ともに、「大阪市地域」が最も多く、2,378組合（前年比45組合減）、46万6,364人（同2,650人減）となった。構成比では、組合数全体の55.3%（前年55.4%）を、組合員数では63.2%（前年同）を占めている。

そのほかの地域では、組合数、組合員数ともに「三島地域（468組合・55,486人）」、「北河内地域（311組合・54,928人）」の順に多くなっている。

| 行政区別                         | 組合数   |  |   | 組合員計   |   |  |  |   |
|------------------------------|---|--|---|--|---|--|--|---|
|                              | 組合数   | 構成比  | 増減  | 男  | 女   | 構成比  | 増減   |   |
| 合計                           | 4,299   | 100.0%   | △76   | 737,854  | 474,572   | 263,282  | 100.0%   | △4,193  |
| <b>大 阪 市 域</b>               | <b>2,378</b>  | <b>55.3%</b>   | <b>△45</b>  | <b>466,364</b>   | <b>291,444</b>  | <b>174,920</b>   | <b>63.2%</b>   | <b>△2,650</b>   |
| 北都島福此中東西港大天王浪西東東生旭城阿住東西淀淀鶴住平 | 484<br>36<br>50<br>66<br>540<br>163<br>98<br>49<br>89<br>67<br>77<br>74<br>25<br>20<br>27<br>51<br>48<br>25<br>17<br>45<br>164<br>31<br>110<br>22 | 11.3%<br>0.8%<br>1.2%<br>1.5%<br>12.6%<br>3.8%<br>2.3%<br>1.1%<br>2.1%<br>1.6%<br>1.8%<br>1.7%<br>0.6%<br>0.5%<br>0.6%<br>1.2%<br>1.1%<br>0.6%<br>0.4%<br>1.0%<br>3.8%<br>0.7%<br>2.6%<br>0.5% | △8<br>△1<br>△4<br>△2<br>△14<br>+2<br>±0<br>△3<br>△2<br>△1<br>+1<br>△4<br>△4<br>+1<br>△2<br>±0<br>△1<br>±0<br>±0<br>△1<br>△5<br>△1<br>+4<br>△1 | 102,223<br>8,907<br>12,144<br>12,865<br>126,098<br>30,820<br>6,010<br>3,290<br>23,785<br>16,198<br>8,560<br>9,838<br>2,627<br>3,347<br>3,005<br>10,190<br>6,501<br>3,976<br>1,173<br>3,928<br>45,999<br>9,393<br>13,082<br>2,405 | 67,995<br>5,477<br>6,860<br>8,931<br>71,891<br>18,903<br>5,000<br>2,905<br>15,340<br>12,013<br>5,834<br>7,225<br>2,007<br>2,070<br>2,376<br>7,261<br>3,741<br>2,156<br>930<br>2,936<br>22,562<br>4,030<br>11,048<br>1,953 | 34,228<br>3,430<br>5,284<br>3,934<br>54,207<br>11,917<br>1,010<br>385<br>8,445<br>4,185<br>2,726<br>2,613<br>620<br>1,277<br>629<br>2,929<br>2,760<br>1,820<br>243<br>992<br>23,437<br>5,363<br>2,034<br>452 | 13.9%<br>1.2%<br>1.6%<br>1.7%<br>17.1%<br>4.2%<br>0.8%<br>0.4%<br>3.2%<br>2.2%<br>1.2%<br>1.3%<br>0.4%<br>0.5%<br>0.4%<br>1.4%<br>0.9%<br>0.5%<br>0.2%<br>0.5%<br>6.2%<br>1.3%<br>1.8%<br>0.3% | +840<br>△347<br>△274<br>+136<br>△4,215<br>△45<br>+137<br>△3<br>△297<br>+252<br>+84<br>+266<br>△1,201<br>△118<br>+66<br>+16<br>△135<br>△6<br>△14<br>△120<br>+1,956<br>+217<br>+594<br>△439 |
| <b>三 島 地 域</b>               | <b>468</b>  | <b>10.9%</b>   | <b>+2</b>   | <b>55,486</b>  | <b>39,544</b>   | <b>15,942</b>  | <b>7.5%</b>  | <b>△19</b>  |
| 吹田高茨栞三                       | 120<br>114<br>122<br>95<br>17   | 2.8%<br>2.7%<br>2.8%<br>2.2%<br>0.4%   | +4<br>△1<br>±0<br>△1<br>±0  | 17,887<br>13,269<br>11,135<br>11,642<br>1,553  | 11,958<br>9,132<br>7,860<br>9,421<br>1,173  | 5,929<br>4,137<br>3,275<br>2,221<br>380  | 2.4%<br>1.8%<br>1.5%<br>1.6%<br>0.2%   | +1,212<br>△1,012<br>△283<br>+39<br>+25  |
| <b>豊 能 地 域</b>               | <b>189</b>  | <b>4.4%</b>  | <b>△10</b>  | <b>33,657</b>  | <b>20,653</b>   | <b>13,004</b>  | <b>4.6%</b>  | <b>△314</b>   |
| 豊中池箕豊                        | 124<br>35<br>24<br>6  | 2.9%<br>0.8%<br>0.6%<br>0.1%   | △7<br>△2<br>△1<br>±0  | 20,918<br>8,935<br>3,489<br>315  | 11,878<br>6,867<br>1,742<br>166   | 9,040<br>2,068<br>1,747<br>149   | 2.8%<br>1.2%<br>0.5%<br>0.0%   | △371<br>+50<br>+23<br>△16   |
| <b>北 河 内 地 域</b>             | <b>311</b>  | <b>7.2%</b>  | <b>△7</b>   | <b>54,928</b>  | <b>37,932</b>   | <b>16,996</b>  | <b>7.4%</b>  | <b>△2,351</b>   |
| 守口枚方寝屋川大門四條交                 | 44<br>96<br>45<br>47<br>49<br>16<br>14  | 1.0%<br>2.2%<br>1.0%<br>1.1%<br>1.1%<br>0.4%<br>0.3%   | △1<br>△2<br>△4<br>±0<br>±0<br>±0<br>±0  | 7,684<br>16,306<br>7,407<br>4,510<br>17,679<br>357<br>985  | 5,170<br>10,018<br>5,490<br>3,539<br>12,955<br>193<br>567   | 2,514<br>6,288<br>1,917<br>971<br>4,724<br>164<br>418  | 1.0%<br>2.2%<br>1.0%<br>0.6%<br>2.4%<br>0.0%<br>0.1%   | △538<br>△275<br>△191<br>△33<br>△1,267<br>△24<br>△20   |
| <b>中 河 内 地 域</b>             | <b>251</b>  | <b>5.8%</b>  | <b>△3</b>   | <b>38,441</b>  | <b>23,110</b>   | <b>15,331</b>  | <b>5.2%</b>  | <b>+1,547</b>   |
| 八尾柏原東                        | 67<br>30<br>154   | 1.6%<br>0.7%<br>3.6%   | ±0<br>△1<br>△2  | 10,010<br>4,207<br>24,224  | 7,076<br>3,430<br>12,604  | 2,934<br>777<br>11,620   | 1.4%<br>0.6%<br>3.3%   | +399<br>△15<br>+1,163   |
| <b>南 河 内 地 域</b>             | <b>117</b>  | <b>2.7%</b>  | <b>±0</b>   | <b>13,540</b>  | <b>7,527</b>  | <b>6,013</b>   | <b>1.8%</b>  | <b>△35</b>  |
| 富田内長松羽井藤大阪狭山南                | 30<br>19<br>24<br>18<br>11<br>9<br>6  | 0.7%<br>0.4%<br>0.6%<br>0.4%<br>0.3%<br>0.2%<br>0.1%   | △1<br>△1<br>±0<br>+1<br>±0<br>+1<br>±0  | 2,367<br>1,759<br>5,570<br>1,239<br>1,515<br>912<br>178  | 1,116<br>1,455<br>2,548<br>646<br>885<br>762<br>115   | 1,251<br>304<br>3,022<br>593<br>630<br>150<br>63   | 0.3%<br>0.2%<br>0.8%<br>0.2%<br>0.2%<br>0.1%<br>0.0%   | △50<br>△22<br>△177<br>+220<br>△40<br>+28<br>+6  |
| <b>堺 市 域</b>                 | <b>276</b>  | <b>6.4%</b>  | <b>△11</b>  | <b>46,606</b>  | <b>34,842</b>   | <b>11,764</b>  | <b>6.3%</b>  | <b>△1,767</b>   |
| 北堺中東西東南美原                    | 21<br>114<br>28<br>75<br>6<br>9<br>23   | 0.5%<br>2.7%<br>0.7%<br>1.7%<br>0.1%<br>0.2%<br>0.5%   | ±0<br>△4<br>△2<br>△2<br>△2<br>△1<br>±0  | 9,434<br>21,609<br>2,991<br>8,364<br>617<br>757<br>2,834   | 8,646<br>15,170<br>2,150<br>6,559<br>248<br>591<br>1,478  | 788<br>6,439<br>841<br>1,805<br>369<br>166<br>1,356  | 1.3%<br>2.9%<br>0.4%<br>1.1%<br>0.1%<br>0.1%<br>0.4%   | +191<br>△109<br>△1,270<br>△40<br>△84<br>△119<br>△336  |
| <b>泉 北 地 域</b>               | <b>112</b>  | <b>2.6%</b>  | <b>+3</b>   | <b>8,373</b>   | <b>5,750</b>  | <b>2,623</b>   | <b>1.1%</b>  | <b>+336</b>   |
| 泉大津和泉高泉北                     | 42<br>39<br>25<br>6   | 1.0%<br>0.9%<br>0.6%<br>0.1%   | +2<br>+1<br>±0<br>±0  | 2,182<br>3,034<br>2,383<br>774   | 1,460<br>1,709<br>2,009<br>572  | 722<br>1,325<br>374<br>202   | 0.3%<br>0.4%<br>0.3%<br>0.1%   | +78<br>+241<br>+29<br>△15   |
| <b>泉 南 地 域</b>               | <b>197</b>  | <b>4.6%</b>  | <b>△5</b>   | <b>20,459</b>  | <b>13,770</b>   | <b>6,689</b>   | <b>2.8%</b>  | <b>+1,060</b>   |
| 岸和田貝塚泉佐南阪泉                   | 63<br>43<br>52<br>16<br>5<br>18   | 1.5%<br>1.0%<br>1.2%<br>0.4%<br>0.1%<br>0.4%   | △1<br>±0<br>△1<br>△2<br>±0<br>△1  | 6,294<br>4,599<br>5,464<br>2,127<br>527<br>1,448   | 3,870<br>3,501<br>3,625<br>1,543<br>340<br>891  | 2,424<br>1,098<br>1,839<br>584<br>187<br>557   | 0.9%<br>0.6%<br>0.7%<br>0.3%<br>0.1%<br>0.2%   | △26<br>+1,053<br>+235<br>△161<br>△19<br>△22   |

[注] 増減欄は、組合数及び組合員数について、前年結果と比較した場合の増減を示す。

## 9 パートタイム労働者の組織状況

パートタイム労働者の組合員数は、9万9,669人となり、前年に比べ、3,305人(3.4%)増加した。

| 年     | 区分 | 組合員数    | 対前年増減数              |
|-------|----|---------|---------------------|
| 平成16年 |    | 26,936  | —                   |
| 17年   |    | 29,459  | +2,523<br>(+9.4%)   |
| 18年   |    | 30,646  | +1,187<br>(+4.0%)   |
| 19年   |    | 45,152  | +14,506<br>(+47.3%) |
| 20年   |    | 48,486  | +3,334<br>(+7.4%)   |
| 21年   |    | 50,355  | +1,869<br>(+3.9%)   |
| 22年   |    | 61,398  | +11,043<br>(+21.9%) |
| 23年   |    | 63,886  | +2,488<br>(+4.1%)   |
| 24年   |    | 69,159  | +5,273<br>(+8.3%)   |
| 25年   |    | 82,964  | +13,805<br>(+20.0%) |
| 26年   |    | 81,678  | △1,286<br>(△1.6%)   |
| 27年   |    | 88,621  | +6,943<br>(+8.5%)   |
| 28年   |    | 94,430  | +5,809<br>(+6.6%)   |
| 29年   |    | 101,317 | +6,887<br>(+7.3%)   |
| 30年   |    | 96,364  | △4,953<br>(△4.9%)   |
| 令和元年  |    | 99,669  | +3,305<br>(+3.4%)   |

[注] ( )内数値は、対前年増減比率を示す。

[注] 上記の「パートタイム労働者」とは、短時間勤務の正規労働者以外で、1日の所定労働時間がその事業所の一般労働者より短い者、1日の所定労働時間が同じであっても1週の所定労働日数が一般労働者より少ない者又は事業所においてパートタイマー、パート等と呼ばれている労働者をいう。

## II 統計表

# Ⅱ 統計表

## 第1表 産業分類別、上部団体別、男女別、組合数・組合員数

| 産業分類                                 | 合 計   |         |         |         | 連 合 小 計 |         |         |         | 連 合 大 阪 |         |         |         |
|--------------------------------------|-------|---------|---------|---------|---------|---------|---------|---------|---------|---------|---------|---------|
|                                      | 組合数   | 組合員数    | 男       | 女       | 組合数     | 組合員数    | 男       | 女       | 組合数     | 組合員数    | 男       | 女       |
|                                      |       |         |         |         |         |         |         |         |         |         |         |         |
| 合計                                   | 4,299 | 737,854 | 474,572 | 263,282 | 2,292   | 529,174 | 335,924 | 193,250 | 1,987   | 469,463 | 309,103 | 160,360 |
| A 農 業 ・ 林 業                          | -     | -       | -       | -       | -       | -       | -       | -       | -       | -       | -       | -       |
| B 漁 業 ・ 採 石 業 ・ 砂 利 採 取 業            | -     | -       | -       | -       | -       | -       | -       | -       | -       | -       | -       | -       |
| C 殖 産 業                              | 1     | 22      | 12      | 10      | -       | -       | -       | -       | -       | -       | -       | -       |
| D 建 設                                | 169   | 41,545  | 37,414  | 4,131   | 57      | 13,503  | 11,900  | 1,603   | 45      | 9,567   | 8,384   | 1,183   |
| E 製 造                                | 1,190 | 190,305 | 147,511 | 42,794  | 765     | 139,266 | 108,745 | 30,521  | 694     | 133,396 | 104,402 | 28,994  |
| 09 食 料 品 製 造 業                       | 107   | 13,813  | 9,549   | 4,264   | 85      | 9,671   | 6,591   | 3,080   | 67      | 9,336   | 6,370   | 2,966   |
| 10 飲 料 ・ た ば こ ・ 飼 料 製 造 業           | 23    | 3,489   | 2,627   | 862     | 19      | 1,391   | 923     | 468     | 19      | 1,391   | 923     | 468     |
| 11 織 維 工 業                           | 96    | 6,982   | 4,123   | 2,859   | 70      | 5,933   | 3,692   | 2,241   | 68      | 5,779   | 3,598   | 2,181   |
| 12 木 材 ・ 木 製 品 製 造 業                 | 10    | 1,220   | 1,040   | 180     | 7       | 792     | 645     | 147     | 7       | 792     | 645     | 147     |
| 13 家 具 ・ 装 備 品 製 造 業                 | 9     | 801     | 660     | 141     | 5       | 385     | 308     | 77      | 4       | 311     | 247     | 64      |
| 14 ハ ル プ ・ 紙 ・ 紙 加 工 品 製 造 業         | 44    | 3,520   | 2,815   | 705     | 18      | 974     | 729     | 245     | 15      | 737     | 540     | 197     |
| 15 印 刷 ・ 同 関 連 業                     | 48    | 4,513   | 3,750   | 763     | 23      | 3,143   | 2,641   | 502     | 22      | 3,118   | 2,621   | 497     |
| 16 化 学 工 業                           | 220   | 35,060  | 23,043  | 12,017  | 98      | 15,724  | 9,681   | 6,043   | 85      | 13,516  | 8,252   | 5,264   |
| 17 石 油 製 品 ・ 石 炭 製 品 製 造 業           | 17    | 1,335   | 1,220   | 115     | 8       | 964     | 882     | 82      | 7       | 959     | 877     | 82      |
| 18 プ ラ ス チ ッ ク 製 品 製 造 業             | 18    | 1,613   | 1,273   | 340     | 8       | 983     | 736     | 247     | 7       | 594     | 486     | 108     |
| 19 ゴ ム 製 品 製 造 業                     | 17    | 2,107   | 1,760   | 347     | 13      | 1,449   | 1,259   | 190     | 10      | 1,407   | 1,227   | 180     |
| 20 な め し 革 ・ 同 製 品 ・ 毛 皮 製 造 業       | -     | -       | -       | -       | -       | -       | -       | -       | -       | -       | -       | -       |
| 21 畜 産 業                             | 35    | 982     | 800     | 182     | 17      | 669     | 528     | 141     | 13      | 564     | 438     | 126     |
| 22 鉄 鋼 業                             | 63    | 10,477  | 9,530   | 947     | 55      | 9,553   | 8,703   | 850     | 54      | 9,535   | 8,685   | 850     |
| 23 非 鉄 金 属 製 造 業                     | 41    | 6,874   | 5,592   | 1,282   | 29      | 5,394   | 4,347   | 1,047   | 27      | 5,255   | 4,220   | 1,035   |
| 24 金 属 製 品 製 造 業                     | 132   | 8,688   | 7,353   | 1,335   | 78      | 6,013   | 5,005   | 1,008   | 75      | 5,916   | 4,948   | 968     |
| 25 は ん 用 機 械 器 具 製 造 業               | 87    | 17,432  | 14,744  | 2,688   | 60      | 15,315  | 12,963  | 2,352   | 58      | 15,244  | 12,903  | 2,341   |
| 26 生 産 用 機 械 器 具 製 造 業               | 46    | 9,733   | 8,760   | 973     | 37      | 8,777   | 7,924   | 853     | 35      | 8,754   | 7,905   | 849     |
| 27 業 務 用 機 械 器 具 製 造 業               | 21    | 3,168   | 2,696   | 472     | 18      | 3,088   | 2,623   | 465     | 13      | 2,193   | 1,817   | 376     |
| 28 電 子 部 品 ・ デ バ イ ス ・ 電 子 回 路 製 造 業 | 23    | 5,996   | 4,864   | 1,132   | 20      | 5,773   | 4,669   | 1,104   | 18      | 5,482   | 4,428   | 1,054   |
| 29 電 気 機 械 器 具 製 造 業                 | 69    | 24,787  | 18,545  | 6,242   | 53      | 22,945  | 17,138  | 5,807   | 50      | 22,547  | 16,856  | 5,691   |
| 30 情 報 通 信 機 械 器 具 製 造 業             | 6     | 4,250   | 3,621   | 629     | 1       | 507     | 395     | 112     | 1       | 507     | 395     | 112     |
| 31 輸 送 用 機 械 器 具 製 造 業               | 39    | 15,709  | 13,721  | 1,988   | 27      | 12,892  | 11,459  | 1,433   | 24      | 12,539  | 11,123  | 1,416   |
| 32 そ の 他 の 製 造 業                     | 29    | 7,756   | 5,425   | 2,331   | 16      | 6,931   | 4,904   | 2,027   | 15      | 6,920   | 4,898   | 2,022   |
| F 電 気 ・ ガ ス ・ 熱 供 給 ・ 水 道 業          | 46    | 14,438  | 12,730  | 1,708   | 40      | 14,020  | 12,355  | 1,665   | 40      | 14,020  | 12,355  | 1,665   |
| 33 電 気 業                             | 18    | 7,309   | 6,491   | 818     | 18      | 7,309   | 6,491   | 818     | 18      | 7,309   | 6,491   | 818     |
| 34 ガ ス 業                             | 9     | 3,506   | 2,802   | 704     | 9       | 3,506   | 2,802   | 704     | 9       | 3,506   | 2,802   | 704     |
| 35 熱 供 給 業                           | -     | -       | -       | -       | -       | -       | -       | -       | -       | -       | -       | -       |
| 36 水 道 業                             | 19    | 3,623   | 3,437   | 186     | 13      | 3,205   | 3,062   | 143     | 13      | 3,205   | 3,062   | 143     |
| G 情 報 通 信 業                          | 123   | 35,519  | 26,463  | 9,056   | 59      | 29,594  | 22,079  | 7,515   | 53      | 25,606  | 19,504  | 6,102   |
| 37 通 信 業                             | 20    | 18,685  | 14,103  | 4,582   | 16      | 18,434  | 13,917  | 4,517   | 16      | 18,425  | 13,912  | 4,513   |
| 38 放 送 業                             | 14    | 1,623   | 1,243   | 380     | 5       | 479     | 369     | 110     | 5       | 479     | 369     | 110     |
| 39 情 報 サ ー ビ ス 業                     | 48    | 12,272  | 8,760   | 3,512   | 36      | 11,030  | 7,784   | 3,246   | 30      | 6,691   | 5,214   | 1,477   |
| 40 イ ン タ ー ネ ッ ト 附 随 サ ー ビ ス 業       | -     | -       | -       | -       | -       | -       | -       | -       | -       | -       | -       | -       |
| 41 映 像 ・ 音 声 ・ 文 字 情 報 制 作 業         | 41    | 2,939   | 2,357   | 582     | 2       | 11      | 9       | 2       | 2       | 11      | 9       | 2       |
| H 運 輸 業 ・ 郵 便 業                      | 870   | 95,471  | 81,744  | 13,727  | 405     | 72,864  | 60,913  | 11,951  | 375     | 71,637  | 59,836  | 11,801  |
| 42 鉄 道 業                             | 137   | 24,975  | 23,092  | 1,883   | 116     | 24,557  | 22,675  | 1,882   | 115     | 24,526  | 22,644  | 1,882   |
| 43 道 路 旅 客 運 送 業                     | 138   | 13,279  | 12,901  | 378     | 60      | 6,697   | 6,489   | 208     | 58      | 6,372   | 6,203   | 169     |
| 44 道 路 貨 物 運 送 業                     | 365   | 25,264  | 22,788  | 2,476   | 134     | 14,698  | 12,966  | 1,732   | 114     | 14,017  | 12,334  | 1,683   |
| 45 水 運 業                             | 8     | 499     | 405     | 94      | 2       | 156     | 150     | 6       | 1       | 150     | 150     | -       |
| 46 航 空 運 輸 業                         | 36    | 4,531   | 2,290   | 2,241   | 16      | 4,062   | 1,874   | 2,188   | 15      | 4,052   | 1,866   | 2,186   |
| 47 倉 庫 業                             | 31    | 1,261   | 965     | 296     | 13      | 498     | 455     | 43      | 12      | 471     | 446     | 25      |
| 48 運 輸 に 附 随 す る サ ー ビ ス 業           | 118   | 9,296   | 7,494   | 1,802   | 42      | 6,069   | 4,709   | 1,360   | 38      | 5,922   | 4,598   | 1,324   |
| 49 郵 便 業                             | 37    | 16,366  | 11,809  | 4,557   | 22      | 16,127  | 11,595  | 4,532   | 22      | 16,127  | 11,595  | 4,532   |
| I 卸 売 業 ・ 小 売 業                      | 493   | 132,378 | 59,407  | 72,971  | 367     | 117,339 | 51,588  | 65,751  | 340     | 112,022 | 49,328  | 62,694  |
| 50~55 卸 売 業                          | 181   | 23,656  | 13,932  | 9,724   | 97      | 14,662  | 9,233   | 5,429   | 88      | 13,472  | 8,447   | 5,025   |
| 56~61 小 売 業                          | 312   | 108,722 | 45,475  | 63,247  | 270     | 102,677 | 42,355  | 60,322  | 252     | 98,550  | 40,881  | 57,669  |
| J 金 融 業 ・ 保 険 業                      | 262   | 48,956  | 16,837  | 32,119  | 109     | 33,269  | 8,783   | 24,486  | 26      | 2,986   | 1,437   | 1,549   |
| 62~64.66 金 融 業                       | 153   | 17,489  | 8,741   | 8,748   | 24      | 3,430   | 1,511   | 1,919   | 19      | 2,787   | 1,317   | 1,470   |
| 65 金 融 商 品 取 引 ・ 商 品 先 物 取 引 業       | 10    | 718     | 421     | 297     | 2       | 41      | 34      | 7       | 2       | 41      | 34      | 7       |
| 67 保 険 業                             | 99    | 30,749  | 7,675   | 23,074  | 83      | 29,798  | 7,238   | 22,560  | 5       | 158     | 86      | 72      |
| K 不 動 産 業                            | 29    | 5,902   | 4,935   | 967     | 9       | 4,415   | 3,826   | 589     | 9       | 4,415   | 3,826   | 589     |
| 68.69 不 動 産 業                        | 24    | 5,700   | 4,786   | 914     | 8       | 4,399   | 3,810   | 589     | 8       | 4,399   | 3,810   | 589     |
| 70 物 品 賃 貸 業                         | 5     | 202     | 149     | 53      | 1       | 16      | 16      | -       | 1       | 16      | 16      | -       |
| L 学 術 研 究 ・ 専 門 ・ 技 術 サ ー ビ ス 業      | 105   | 14,122  | 10,330  | 3,792   | 45      | 11,094  | 7,970   | 3,124   | 42      | 10,530  | 7,556   | 2,974   |
| 71 学 術 ・ 開 発 研 究 機 関                 | 21    | 3,463   | 2,748   | 715     | 11      | 3,217   | 2,557   | 660     | 11      | 3,217   | 2,557   | 660     |
| 72~74 専 門 ・ 技 術 サ ー ビ ス 業            | 84    | 10,659  | 7,582   | 3,077   | 34      | 7,877   | 5,413   | 2,464   | 31      | 7,313   | 4,999   | 2,314   |
| M 宿 泊 業 ・ 飲 食 サ ー ビ ス 業              | 54    | 16,952  | 8,619   | 8,333   | 44      | 11,732  | 6,841   | 4,891   | 42      | 11,327  | 6,607   | 4,720   |
| 75 宿 泊 業                             | 20    | 4,159   | 2,518   | 1,641   | 16      | 4,065   | 2,455   | 1,610   | 14      | 3,660   | 2,221   | 1,439   |
| 76.77 飲 食 サ ー ビ ス 業                  | 34    | 12,793  | 6,101   | 6,692   | 28      | 7,667   | 4,386   | 3,281   | 28      | 7,667   | 4,386   | 3,281   |
| N 生 活 関 連 サ ー ビ ス 業 ・ 娯 楽 業          | 53    | 11,968  | 4,843   | 7,125   | 36      | 10,469  | 4,271   | 6,198   | 36      | 10,469  | 4,271   | 6,198   |
| 78.79 生 活 関 連 サ ー ビ ス 業              | 24    | 6,489   | 2,783   | 3,706   | 20      | 6,363   | 2,711   | 3,652   | 20      | 6,363   | 2,711   | 3,652   |
| 80 娯 楽 業                             | 29    | 5,479   | 2,060   | 3,419   | 16      | 4,106   | 1,560   | 2,546   | 16      | 4,106   | 1,560   | 2,546   |
| O 教 育 ・ 学 習 支 援 業                    | 243   | 25,522  | 11,925  | 13,597  | 48      | 9,315   | 3,603   | 5,712   | 48      | 9,315   | 3,603   | 5,712   |
| 81 学 校 教 育                           | 209   | 24,517  | 11,178  | 13,339  | 34      | 8,704   | 3,173   | 5,531   | 34      | 8,704   | 3,173   | 5,531   |
| 82 そ の 他 の 教 育 ・ 学 習 支 援 業           | 34    | 1,005   | 747     | 258     | 14      | 611     | 430     | 181     | 14      | 611     | 430     | 181     |
| P 医 療 ・ 福 祉                          | 182   | 36,224  | 9,014   | 27,210  | 60      | 17,287  | 4,505   | 12,782  | 48      | 14,517  | 3,382   | 11,135  |
| 83 医 療 業                             | 103   | 19,546  | 4,510   | 15,036  | 21      | 4,698   | 1,189   | 3,509   | 17      | 3,880   | 999     | 2,881   |
| 84 保 健 衛 生 業                         | 3     | 657     | 261     | 396     | -       | -       | -       | -       | -       | -       | -       | -       |
| 85 社 会 保 険 ・ 社 会 福 祉 ・ 介 護 事 業       | 76    | 16,021  | 4,243   | 11,778  | 39      | 12,589  | 3,316   | 9,273   | 31      | 10,637  | 2,383   | 8,254   |
| Q 複 合 サ ー ビ ス 事 業                    | 17    | 4,174   | 1,813   | 2,361   | 2       | 1,483   | 601     | 882     | 2       | 1,483   | 601     | 882     |
| 86 郵 便 業                             | 1     | 697     | 477     | 220     | 1       | 697     | 477     | 220     | 1       | 697     | 477     | 220     |
| 87 協 同 組 合                           | 16    | 3,477   | 1,336   | 2,141   | 1       | 786     | 124     | 662     | 1       | 786     | 124     | 662     |
| R サ ー ビ ス 業                          | 154   | 22,982  | 17,732  | 5,250   | 100     | 19,025  | 14,262  | 4,763   | 78      | 16,294  | 12,068  | 4,226   |
| 88 廃 棄 物 処 理 業                       | 38    | 3,897   | 3,384   | 513     | 30      | 3,851   | 3,346   | 505     | 16      | 2,513   | 2,355   | 158     |
| 89.90 自 動 車 整 備 業 ・ 機 械 修 理 業        | 21    | 1,880   | 1,631   | 249     | 9       | 1,190   | 977     | 213     | 4       | 816     | 696     | 120     |
| 91 職 業 紹 介 ・ 労 働 者 派 遣 業             | 10    | 1,494   | 1,290   | 204     | 6       | 1,069   | 870     | 199     | 5       | 1,060   | 864     | 196     |
| 92~95 事 業 関 連 等 サ ー ビ ス 業            | 85    | 15,711  | 11,427  | 4,284   | 55      | 12,915  | 9,069   | 3,846   | 53      | 11,905  | 8,153   | 3,752   |
| 96 外 国                               | -     | -       | -       | -       | -       | -       | -       | -       | -       | -       | -       | -       |
| S 公 務                                | 230   | 36,412  | 20,023  | 16,389  | 138     | 23,750  | 13,464  | 10,286  | 103     | 21,502  | 11,736  | 9,766   |
| 97 国 家 公 務                           | 85    | 5,963   | 4,415   | 1,548   | 41      | 3,103   | 2,404   | 699     | 7       | 860     | 680     | 180     |
| 98 地 方 公 務                           | 145   | 30,449  | 15,608  | 14,841  | 97      | 20,647  | 11,060  | 9,587   | 96      | 20,642  | 11,056  | 9,586   |
| T 分 類 不 能 の 産 業                      | 78    | 4,962   | 3,220   | 1,742   | 8       | 389     | 218     | 171     | 6       | 377     | 207     | 170     |

第1表 産業分類別、上部団体別、男女別、組合数・組合員数

| 連合直結 |        |        |        | 全労連小計 |        |        |        | 大阪労連 |        |        |        | 産業分類              |
|------|--------|--------|--------|-------|--------|--------|--------|------|--------|--------|--------|-------------------|
| 組合数  | 組合員数   | 男      | 女      | 組合数   | 組合員数   | 男      | 女      | 組合数  | 組合員数   | 男      | 女      |                   |
| 人    | 人      | 人      | 人      | 人     | 人      | 人      | 人      | 人    | 人      | 人      | 人      |                   |
| 305  | 59,711 | 26,821 | 32,890 | 578   | 43,794 | 21,754 | 22,040 | 557  | 42,617 | 20,986 | 21,631 | 合計                |
| -    | -      | -      | -      | -     | -      | -      | -      | -    | -      | -      | -      | 農業・林業             |
| -    | -      | -      | -      | -     | -      | -      | -      | -    | -      | -      | -      | 漁業                |
| 12   | 3,936  | 3,516  | 420    | 4     | 29     | 26     | 3      | 4    | 29     | 26     | 3      | 鉱業・採石業・砂利採取業      |
| 71   | 5,870  | 4,343  | 1,527  | 69    | 2,903  | 2,351  | 552    | 65   | 2,853  | 2,323  | 530    | 建設業               |
| 18   | 335    | 221    | 114    | -     | -      | -      | -      | -    | -      | -      | -      | 製造業               |
| -    | -      | -      | -      | -     | -      | -      | -      | -    | -      | -      | -      | 食品製造業             |
| 2    | 154    | 94     | 60     | 1     | 6      | 6      | -      | 1    | 6      | 6      | -      | 飲料・たばこ・飼料製造業      |
| -    | -      | -      | -      | -     | -      | -      | -      | -    | -      | -      | -      | 繊維工業              |
| 1    | 74     | 61     | 13     | -     | -      | -      | -      | -    | -      | -      | -      | 木材・木製品製造業         |
| 3    | 237    | 189    | 48     | 1     | -      | -      | -      | -    | -      | -      | -      | 家具・装備品製造業         |
| 1    | 25     | 20     | 5      | 11    | 698    | 589    | 109    | 11   | 698    | 589    | 109    | パルプ・紙・紙加工品製造業     |
| 13   | 2,208  | 1,429  | 779    | 30    | 1,538  | 1,191  | 347    | 27   | 1,488  | 1,163  | 325    | 印刷・同関連業           |
| 1    | 5      | 5      | -      | 1     | 1      | 1      | -      | 1    | 1      | 1      | -      | 化学工業              |
| 1    | 389    | 250    | 139    | -     | -      | -      | -      | -    | -      | -      | -      | 石油製品・石炭製品製造業      |
| 3    | 42     | 32     | 10     | 1     | 34     | 20     | 14     | 1    | 34     | 20     | 14     | プラスチック製品製造業       |
| -    | -      | -      | -      | -     | -      | -      | -      | -    | -      | -      | -      | ゴム製品製造業           |
| 4    | 105    | 90     | 15     | -     | -      | -      | -      | -    | -      | -      | -      | なめし革・同製品・毛皮製造業    |
| 1    | 18     | 18     | -      | 1     | 1      | 1      | -      | 1    | 1      | 1      | -      | 窯業・土石製品製造業        |
| 2    | 139    | 127    | 12     | -     | -      | -      | -      | -    | -      | -      | -      | 鉄業                |
| 3    | 97     | 57     | 40     | 10    | 305    | 266    | 39     | 10   | 305    | 266    | 39     | 非鉄金属製造業           |
| 2    | 71     | 60     | 11     | 3     | 96     | 86     | 10     | 3    | 96     | 86     | 10     | 金属製品製造業           |
| 2    | 23     | 19     | 4      | 2     | 68     | 64     | 4      | 2    | 68     | 64     | 4      | はん用機械器具製造業        |
| 5    | 895    | 806    | 89     | -     | -      | -      | -      | -    | -      | -      | -      | 生産用機械器具製造業        |
| 2    | 291    | 241    | 50     | -     | -      | -      | -      | -    | -      | -      | -      | 業務用機械器具製造業        |
| 3    | 398    | 282    | 116    | 5     | 70     | 61     | 9      | 5    | 70     | 61     | 9      | 電子部品・デバイス・電子回路製造業 |
| -    | -      | -      | -      | 1     | 7      | 7      | -      | 1    | 7      | 7      | -      | 電気機械器具製造業         |
| 3    | 353    | 336    | 17     | 1     | 72     | 53     | 19     | 1    | 72     | 53     | 19     | 情報通信機械器具製造業       |
| 1    | 11     | 6      | 5      | 1     | 7      | 6      | 1      | 1    | 7      | 6      | 1      | 輸送用機械器具製造業        |
| -    | -      | -      | -      | 4     | 384    | 341    | 43     | 4    | 384    | 341    | 43     | その他の製造業           |
| -    | -      | -      | -      | -     | -      | -      | -      | -    | -      | -      | -      | 電気・ガス・熱供給・水道業     |
| -    | -      | -      | -      | -     | -      | -      | -      | -    | -      | -      | -      | 電気業               |
| -    | -      | -      | -      | -     | -      | -      | -      | -    | -      | -      | -      | ガス業               |
| -    | -      | -      | -      | -     | -      | -      | -      | -    | -      | -      | -      | 熱供給業              |
| -    | -      | -      | -      | 4     | 384    | 341    | 43     | 4    | 384    | 341    | 43     | 水道業               |
| 6    | 4,348  | 2,575  | 1,773  | 8     | 294    | 206    | 88     | 6    | 231    | 175    | 56     | 情報通信業             |
| -    | 9      | 5      | 4      | 2     | 27     | 24     | 3      | 2    | 27     | 24     | 3      | 通信業               |
| 6    | 4,339  | 2,570  | 1,769  | -     | -      | -      | -      | -    | -      | -      | -      | 放送業               |
| -    | -      | -      | -      | -     | -      | -      | -      | -    | -      | -      | -      | 情報サービス業           |
| -    | -      | -      | -      | -     | -      | -      | -      | -    | -      | -      | -      | インターネット関連サービス業    |
| 30   | 1,227  | 1,077  | 150    | 109   | 2,306  | 2,215  | 91     | 108  | 2,216  | 2,130  | 86     | 映像・音声・文字情報制作業     |
| 1    | 31     | 31     | -      | 15    | 290    | 289    | 1      | 15   | 290    | 289    | 1      | 運輸業・郵便業           |
| 2    | 325    | 286    | 39     | 30    | 1,209  | 1,193  | 16     | 30   | 1,209  | 1,193  | 16     | 鉄道業               |
| 20   | 681    | 632    | 49     | 46    | 453    | 409    | 44     | 46   | 453    | 409    | 44     | 道路旅客運送業           |
| 1    | 6      | -      | 6      | -     | -      | -      | -      | -    | -      | -      | -      | 道路貨物運送業           |
| 1    | 10     | 8      | 2      | -     | -      | -      | -      | -    | -      | -      | -      | 水運業               |
| 1    | 27     | 9      | 18     | -     | -      | -      | -      | -    | -      | -      | -      | 航空運輸業             |
| 4    | 147    | 111    | 36     | 4     | 119    | 114    | 5      | 3    | 40     | 40     | -      | 倉庫業               |
| -    | -      | -      | -      | 14    | 235    | 210    | 25     | 14   | 224    | 199    | 25     | 運輸に附属するサービス業      |
| 27   | 5,317  | 2,260  | 3,057  | 15    | 1,366  | 741    | 625    | 13   | 1,352  | 737    | 615    | 郵便業               |
| 9    | 1,190  | 786    | 404    | 5     | 154    | 138    | 16     | 4    | 152    | 136    | 16     | 卸売業・小売業           |
| 18   | 4,127  | 1,474  | 2,653  | 10    | 1,212  | 603    | 609    | 9    | 1,200  | 601    | 599    | 卸売業               |
| 83   | 30,283 | 7,346  | 22,937 | 6     | 109    | 60     | 49     | 4    | 28     | 14     | 14     | 小売業               |
| 5    | 643    | 194    | 449    | 2     | 61     | 35     | 26     | 1    | 1      | -      | -      | 金融業・保険業           |
| -    | -      | -      | -      | 2     | 22     | 11     | 11     | 2    | 22     | 11     | 11     | 金融業               |
| 78   | 29,640 | 7,152  | 22,488 | 2     | 26     | 14     | 12     | 1    | 5      | 3      | 2      | 金融商品取引・商品先物取引業    |
| -    | -      | -      | -      | 3     | 57     | 35     | 22     | 2    | 22     | 22     | -      | 保険業               |
| -    | -      | -      | -      | 2     | 22     | 22     | -      | 2    | 22     | 22     | -      | 不動産業              |
| -    | -      | -      | -      | 1     | 35     | 13     | 22     | -    | -      | -      | -      | 不動産業              |
| 3    | 564    | 414    | 150    | 14    | 738    | 568    | 170    | 14   | 738    | 568    | 170    | 物品賃貸業             |
| -    | -      | -      | -      | 8     | 298    | 203    | 95     | 8    | 298    | 203    | 95     | 学術研究、専門・技術サービス業   |
| 3    | 564    | 414    | 150    | 6     | 440    | 365    | 75     | 6    | 440    | 365    | 75     | 学術・開発研究機関         |
| 2    | 405    | 234    | 171    | 2     | 82     | 56     | 26     | 1    | 62     | 45     | 17     | 専門・技術サービス業        |
| 2    | 405    | 234    | 171    | 2     | 82     | 56     | 26     | 1    | 62     | 45     | 17     | 宿泊業・飲食サービス業       |
| -    | -      | -      | -      | -     | -      | -      | -      | -    | -      | -      | -      | 宿泊業               |
| -    | -      | -      | -      | 5     | 89     | 14     | 75     | 2    | 65     | -      | -      | 飲食サービス業           |
| -    | -      | -      | -      | 1     | 3      | -      | 3      | 1    | 3      | -      | -      | 生活関連サービス業・娯楽業     |
| -    | -      | -      | -      | 4     | 86     | 14     | 72     | 1    | 62     | -      | -      | 生活関連サービス業         |
| -    | -      | -      | -      | 113   | 9,091  | 4,127  | 4,964  | 112  | 9,081  | 4,123  | 4,958  | 娯楽業               |
| -    | -      | -      | -      | 109   | 9,029  | 4,092  | 4,937  | 108  | 9,019  | 4,088  | 4,931  | 教育・学習支援業          |
| -    | -      | -      | -      | 4     | 62     | 35     | 27     | 4    | 62     | 35     | 27     | 学校教育              |
| 12   | 2,770  | 1,123  | 1,647  | 90    | 9,934  | 2,418  | 7,516  | 90   | 9,934  | 2,418  | 7,516  | その他の教育・学習支援業      |
| 4    | 818    | 190    | 628    | 58    | 6,342  | 1,410  | 4,932  | 58   | 6,342  | 1,410  | 4,932  | 医療・福祉             |
| -    | -      | -      | -      | 3     | 657    | 261    | 396    | 3    | 657    | 261    | 396    | 医療業               |
| 8    | 1,952  | 933    | 1,019  | 29    | 2,935  | 747    | 2,188  | 29   | 2,935  | 747    | 2,188  | 保健衛生              |
| -    | -      | -      | -      | 8     | 1,997  | 859    | 1,138  | 8    | 1,997  | 859    | 1,138  | 社会保険・社会福祉・介護事業    |
| -    | -      | -      | -      | -     | -      | -      | -      | -    | -      | -      | -      | 複合サービス事業          |
| -    | -      | -      | -      | 8     | 1,997  | 859    | 1,138  | 8    | 1,997  | 859    | 1,138  | 郵便局               |
| 22   | 2,731  | 2,194  | 537    | 10    | 369    | 360    | 9      | 10   | 369    | 360    | 9      | 協同組合              |
| 14   | 1,338  | 991    | 347    | 4     | 9      | 5      | 4      | 4    | 9      | 5      | 4      | サービス業             |
| 5    | 374    | 281    | 93     | 1     | 14     | 14     | -      | 1    | 14     | 14     | -      | 廃棄物処理業            |
| 1    | 9      | 6      | 3      | 1     | 336    | 336    | -      | 1    | 336    | 336    | -      | 自動車整備業、機械等修理業     |
| 2    | 1,010  | 916    | 94     | 4     | 10     | 5      | 5      | 4    | 10     | 5      | 5      | 職業紹介・労働者派遣業       |
| -    | -      | -      | -      | -     | -      | -      | -      | -    | -      | -      | -      | 事業関連等サービス業        |
| 35   | 2,248  | 1,728  | 520    | 87    | 12,255 | 6,328  | 5,927  | 83   | 11,465 | 5,796  | 5,669  | 外国公務              |
| 1    | 2,243  | 1,724  | 519    | 43    | 2,660  | 1,911  | 749    | 39   | 1,870  | 1,379  | 491    | 公務                |
| 3    | 5      | 4      | 1      | 44    | 9,595  | 4,417  | 5,178  | 44   | 9,595  | 4,417  | 5,178  | 国家公務              |
| 2    | 12     | 11     | 1      | 31    | 1,791  | 1,049  | 742    | 31   | 1,791  | 1,049  | 742    | 地方公務              |
| -    | -      | -      | -      | -     | -      | -      | -      | -    | -      | -      | -      | 分類不能の産業           |

第1表 産業分類別、上部団体別、男女別、組合数・組合員数

| 産業分類                 | 全労連直結 |       |     |     | その他   |         |         |        | 重複  |       |     |     |
|----------------------|-------|-------|-----|-----|-------|---------|---------|--------|-----|-------|-----|-----|
|                      | 組合数   | 組合員数  | 男   | 女   | 組合数   | 組合員数    | 男       | 女      | 組合数 | 組合員数  | 男   | 女   |
|                      |       |       |     |     |       |         |         |        |     |       |     |     |
| 合計                   | 21    | 1,177 | 768 | 409 | 1,468 | 166,095 | 117,844 | 48,251 | 39  | 1,209 | 950 | 259 |
| A 農業・林業              | -     | -     | -   | -   | -     | -       | -       | -      | -   | -     | -   | -   |
| B 漁業                 | -     | -     | -   | -   | -     | -       | -       | -      | -   | -     | -   | -   |
| C 鉱業・採石業・砂利採取業       | -     | -     | -   | -   | 1     | 22      | 12      | 10     | -   | -     | -   | -   |
| D 建設                 | -     | -     | -   | -   | 108   | 28,013  | 25,488  | 2,525  | -   | -     | -   | -   |
| E 製造業                | 4     | 50    | 28  | 22  | 360   | 48,506  | 36,639  | 11,867 | 4   | 370   | 224 | 146 |
| 09 食料品製造業            | -     | -     | -   | -   | 22    | 4,142   | 2,958   | 1,184  | -   | -     | -   | -   |
| 10 飲料・たばこ・飼料製造業      | -     | -     | -   | -   | 4     | 2,098   | 1,704   | 394    | -   | -     | -   | -   |
| 11 繊維工業              | -     | -     | -   | -   | 15    | 1,043   | 425     | 618    | -   | -     | -   | -   |
| 12 木材・木製品製造業         | -     | -     | -   | -   | 3     | 428     | 395     | 33     | -   | -     | -   | -   |
| 13 家具・装備品製造業         | -     | -     | -   | -   | 4     | 416     | 352     | 64     | -   | -     | -   | -   |
| 14 パルプ・紙・紙加工品製造業     | 1     | -     | -   | -   | 25    | 2,546   | 2,086   | 460    | -   | -     | -   | -   |
| 15 印刷・同関連業           | -     | -     | -   | -   | 14    | 672     | 520     | 152    | -   | -     | -   | -   |
| 16 化学工業              | 3     | 50    | 28  | 22  | 96    | 18,168  | 12,395  | 5,773  | 4   | 370   | 224 | 146 |
| 17 石油製品・石炭製品製造業      | -     | -     | -   | -   | 8     | 370     | 337     | 33     | -   | -     | -   | -   |
| 18 プラスチック製品製造業       | -     | -     | -   | -   | 10    | 630     | 537     | 93     | -   | -     | -   | -   |
| 19 コム製品製造業           | -     | -     | -   | -   | 3     | 624     | 481     | 143    | -   | -     | -   | -   |
| 20 なめし革・同製品・毛皮製造業    | -     | -     | -   | -   | -     | -       | -       | -      | -   | -     | -   | -   |
| 21 窯業・土石製品製造業        | -     | -     | -   | -   | 18    | 313     | 272     | 41     | -   | -     | -   | -   |
| 22 鉄鋼業               | -     | -     | -   | -   | 7     | 923     | 826     | 97     | -   | -     | -   | -   |
| 23 非鉄金属製造業           | -     | -     | -   | -   | 12    | 1,480   | 1,245   | 235    | -   | -     | -   | -   |
| 24 金属製品製造業           | -     | -     | -   | -   | 44    | 2,370   | 2,082   | 288    | -   | -     | -   | -   |
| 25 はん用機械器具製造業        | -     | -     | -   | -   | 24    | 2,021   | 1,695   | 326    | -   | -     | -   | -   |
| 26 生産用機械器具製造業        | -     | -     | -   | -   | 7     | 888     | 772     | 116    | -   | -     | -   | -   |
| 27 業務用機械器具製造業        | -     | -     | -   | -   | 3     | 80      | 73      | 7      | -   | -     | -   | -   |
| 28 電子部品・デバイス・電子回路製造業 | -     | -     | -   | -   | 3     | 223     | 195     | 28     | -   | -     | -   | -   |
| 29 電気機械器具製造業         | -     | -     | -   | -   | 11    | 1,772   | 1,346   | 426    | -   | -     | -   | -   |
| 30 情報通信機械器具製造業       | -     | -     | -   | -   | 4     | 3,736   | 3,219   | 517    | -   | -     | -   | -   |
| 31 輸送用機械器具製造業        | -     | -     | -   | -   | 11    | 2,745   | 2,209   | 536    | -   | -     | -   | -   |
| 32 その他の製造業           | -     | -     | -   | -   | 12    | 818     | 515     | 303    | -   | -     | -   | -   |
| F 電気・ガス・熱供給・水道業      | -     | -     | -   | -   | 2     | 34      | 34      | -      | -   | -     | -   | -   |
| 33 電気業               | -     | -     | -   | -   | -     | -       | -       | -      | -   | -     | -   | -   |
| 34 ガス業               | -     | -     | -   | -   | -     | -       | -       | -      | -   | -     | -   | -   |
| 35 熱供給業              | -     | -     | -   | -   | -     | -       | -       | -      | -   | -     | -   | -   |
| 36 水道業               | -     | -     | -   | -   | 2     | 34      | 34      | -      | -   | -     | -   | -   |
| G 情報通信業              | 2     | 63    | 31  | 32  | 56    | 5,271   | 4,178   | 1,093  | -   | -     | -   | -   |
| 37 通信業               | -     | -     | -   | -   | 2     | 224     | 162     | 62     | -   | -     | -   | -   |
| 38 放送業               | -     | -     | -   | -   | 9     | 1,144   | 874     | 270    | -   | -     | -   | -   |
| 39 情報サービス業           | -     | -     | -   | -   | 12    | 1,242   | 976     | 266    | -   | -     | -   | -   |
| 40 インターネット随伴サービス業    | -     | -     | -   | -   | -     | -       | -       | -      | -   | -     | -   | -   |
| 41 映像・音声・文字情報制作      | 2     | 63    | 31  | 32  | 33    | 2,661   | 2,166   | 495    | -   | -     | -   | -   |
| H 運輸業・郵便業            | 1     | 90    | 85  | 5   | 386   | 20,835  | 19,123  | 1,712  | 30  | 534   | 507 | 27  |
| 42 鉄道路運送業            | -     | -     | -   | -   | 21    | 398     | 397     | 1      | 15  | 270   | 269 | 1   |
| 43 道路旅客運送業           | -     | -     | -   | -   | 49    | 5,402   | 5,247   | 155    | 1   | 29    | 28  | 1   |
| 44 道路貨物運送業           | -     | -     | -   | -   | 185   | 10,113  | 9,413   | 700    | -   | -     | -   | -   |
| 45 水運業               | -     | -     | -   | -   | 6     | 343     | 255     | 88     | -   | -     | -   | -   |
| 46 航空運送業             | -     | -     | -   | -   | 20    | 469     | 416     | 53     | -   | -     | -   | -   |
| 47 倉庫業               | -     | -     | -   | -   | 18    | 763     | 510     | 253    | -   | -     | -   | -   |
| 48 運輸に随伴するサービス業      | 1     | 79    | 74  | 5   | 72    | 3,108   | 2,671   | 437    | -   | -     | -   | -   |
| 49 郵便業               | -     | 11    | 11  | -   | 15    | 239     | 214     | 25     | 14  | 235   | 210 | 25  |
| I 卸売業・小売業            | 2     | 14    | 4   | 10  | 112   | 13,817  | 7,207   | 6,610  | 1   | 144   | 129 | 15  |
| 50~55 卸売業            | 1     | 2     | 2   | -   | 80    | 8,984   | 4,690   | 4,294  | 1   | 144   | 129 | 15  |
| 56~61 小売業            | 1     | 12    | 2   | 10  | 32    | 4,833   | 2,517   | 2,316  | -   | -     | -   | -   |
| J 金融業・保険業            | 2     | 81    | 46  | 35  | 147   | 15,578  | 7,994   | 7,584  | -   | -     | -   | -   |
| 62~64 金融業            | 1     | 60    | 35  | 25  | 127   | 13,998  | 7,195   | 6,803  | -   | -     | -   | -   |
| 65 金融商品取引・商品先物取引業    | -     | -     | -   | -   | 6     | 655     | 376     | 279    | -   | -     | -   | -   |
| 67 保険業               | 1     | 21    | 11  | 10  | 14    | 925     | 423     | 502    | -   | -     | -   | -   |
| K 不動産業               | 1     | 35    | 13  | 22  | 17    | 1,430   | 1,074   | 356    | -   | -     | -   | -   |
| 68,69 不動産業           | -     | -     | -   | -   | 14    | 1,279   | 954     | 325    | -   | -     | -   | -   |
| 70 物品賃貸業             | 1     | 35    | 13  | 22  | 3     | 151     | 120     | 31     | -   | -     | -   | -   |
| L 学術研究・専門・技術サービス業    | -     | -     | -   | -   | 47    | 2,419   | 1,870   | 549    | 1   | 129   | 78  | 51  |
| 71 学術・開発研究機関         | -     | -     | -   | -   | 3     | 77      | 66      | 11     | 1   | 129   | 78  | 51  |
| 72~74 専門・技術サービス業     | -     | -     | -   | -   | 44    | 2,342   | 1,804   | 538    | -   | -     | -   | -   |
| M 宿泊業・飲食サービス業        | 1     | 20    | 11  | 9   | 8     | 5,138   | 1,722   | 3,416  | -   | -     | -   | -   |
| 75 宿泊業               | 1     | 20    | 11  | 9   | 2     | 12      | 7       | 5      | -   | -     | -   | -   |
| 76,77 飲食サービス業        | -     | -     | -   | -   | 6     | 5,126   | 1,715   | 3,411  | -   | -     | -   | -   |
| N 生活関連サービス業・娯楽業      | 3     | 24    | 14  | 10  | 13    | 1,426   | 566     | 860    | 1   | 16    | 8   | 8   |
| 78,79 生活関連サービス業      | -     | -     | -   | -   | 3     | 123     | 72      | 51     | -   | -     | -   | -   |
| 80 娯楽業               | 3     | 24    | 14  | 10  | 10    | 1,303   | 494     | 809    | 1   | 16    | 8   | 8   |
| O 教育・学習支援業           | 1     | 10    | 4   | 6   | 83    | 7,126   | 4,199   | 2,927  | 1   | 10    | 4   | 6   |
| 81 学校教育              | 1     | 10    | 4   | 6   | 67    | 6,794   | 3,917   | 2,877  | 1   | 10    | 4   | 6   |
| 82 その他の教育・学習支援業      | -     | -     | -   | -   | 16    | 332     | 282     | 50     | -   | -     | -   | -   |
| P 医療・福祉              | -     | -     | -   | -   | 33    | 9,009   | 2,091   | 6,918  | 1   | 6     | -   | 6   |
| 83 医療業               | -     | -     | -   | -   | 25    | 8,512   | 1,911   | 6,601  | 1   | 6     | -   | 6   |
| 84 保健衛生業             | -     | -     | -   | -   | -     | -       | -       | -      | -   | -     | -   | -   |
| 85 社会保険・社会福祉・介護事業    | -     | -     | -   | -   | 8     | 497     | 180     | 317    | -   | -     | -   | -   |
| Q 複合サービス事業           | -     | -     | -   | -   | 7     | 694     | 353     | 341    | -   | -     | -   | -   |
| 86 郵便局               | -     | -     | -   | -   | -     | -       | -       | -      | -   | -     | -   | -   |
| 87 協同組合              | -     | -     | -   | -   | 7     | 694     | 353     | 341    | -   | -     | -   | -   |
| R サービス業              | -     | -     | -   | -   | 44    | 3,588   | 3,110   | 478    | -   | -     | -   | -   |
| 88 廃棄物処理業            | -     | -     | -   | -   | 4     | 37      | 33      | 4      | -   | -     | -   | -   |
| 89,90 自動車整備業・機械等修理業  | -     | -     | -   | -   | 11    | 676     | 640     | 36     | -   | -     | -   | -   |
| 91 職業紹介・労働者派遣業       | -     | -     | -   | -   | 3     | 89      | 84      | 5      | -   | -     | -   | -   |
| 92~95 事業関連等サービス業     | -     | -     | -   | -   | 26    | 2,786   | 2,353   | 433    | -   | -     | -   | -   |
| 96 外国公               | -     | -     | -   | -   | -     | -       | -       | -      | -   | -     | -   | -   |
| S 公務                 | 4     | 790   | 532 | 258 | 5     | 407     | 231     | 176    | -   | -     | -   | -   |
| 97 国家公務              | 4     | 790   | 532 | 258 | 1     | 200     | 100     | 100    | -   | -     | -   | -   |
| 98 地方公務              | -     | -     | -   | -   | 4     | 207     | 131     | 76     | -   | -     | -   | -   |
| T 分類不能の産業            | -     | -     | -   | -   | 39    | 2,782   | 1,953   | 829    | -   | -     | -   | -   |



第2表 産業分類別、適用法規別、男女別、組合数・組合員数

| 産業分類                 | 合計    |         |         |         | 労働組合法 |         |         |         | 行労法・地公労法 |        |       |       |
|----------------------|-------|---------|---------|---------|-------|---------|---------|---------|----------|--------|-------|-------|
|                      | 組合数   | 組合員数    | 男女別     |         | 組合数   | 組合員数    | 男女別     |         | 組合数      | 組合員数   | 男女別   |       |
|                      |       |         | 男       | 女       |       |         | 男       | 女       |          |        | 男     | 女     |
| 合計                   | 4,299 | 737,854 | 474,572 | 263,282 | 3,954 | 672,125 | 439,264 | 232,861 | 45       | 11,093 | 8,370 | 2,723 |
| A 農業・林業              | -     | -       | -       | -       | -     | -       | -       | -       | -        | -      | -     | -     |
| B 漁業                 | -     | -       | -       | -       | -     | -       | -       | -       | -        | -      | -     | -     |
| C 鉱業・採石業・砂利採取業       | 1     | 22      | 12      | 10      | 1     | 22      | 12      | 10      | -        | -      | -     | -     |
| D 建設業                | 169   | 41,545  | 37,414  | 4,131   | 169   | 41,545  | 37,414  | 4,131   | -        | -      | -     | -     |
| E 製造業                | 1,190 | 190,305 | 147,511 | 42,794  | 1,189 | 189,540 | 146,842 | 42,698  | 1        | 765    | 669   | 96    |
| 09 食品製造業             | 107   | 13,813  | 9,549   | 4,264   | 107   | 13,813  | 9,549   | 4,264   | -        | -      | -     | -     |
| 10 飲料・たばこ・飼料製造業      | 23    | 3,489   | 2,627   | 862     | 23    | 3,489   | 2,627   | 862     | -        | -      | -     | -     |
| 11 繊維・雑工業            | 86    | 6,982   | 4,123   | 2,859   | 86    | 6,982   | 4,123   | 2,859   | -        | -      | -     | -     |
| 12 木材・木製品製造業         | 10    | 1,220   | 1,040   | 180     | 10    | 1,220   | 1,040   | 180     | -        | -      | -     | -     |
| 13 家具・装備品製造業         | 9     | 801     | 660     | 141     | 9     | 801     | 660     | 141     | -        | -      | -     | -     |
| 14 ハルブ・紙・紙加工品製造業     | 44    | 3,520   | 2,815   | 705     | 44    | 3,520   | 2,815   | 705     | -        | -      | -     | -     |
| 15 印刷・同関連業           | 48    | 4,513   | 3,750   | 763     | 48    | 4,513   | 3,750   | 763     | -        | -      | -     | -     |
| 16 化学工業              | 220   | 35,060  | 23,043  | 12,017  | 220   | 35,060  | 23,043  | 12,017  | -        | -      | -     | -     |
| 17 石油製品・石炭製品製造業      | 17    | 1,335   | 1,220   | 115     | 17    | 1,335   | 1,220   | 115     | -        | -      | -     | -     |
| 18 プラスチック製品製造業       | 18    | 1,613   | 1,273   | 340     | 18    | 1,613   | 1,273   | 340     | -        | -      | -     | -     |
| 19 ゴム製品製造業           | 17    | 2,107   | 1,760   | 347     | 17    | 2,107   | 1,760   | 347     | -        | -      | -     | -     |
| 20 なめし革・同製品・毛皮製造業    | -     | -       | -       | -       | -     | -       | -       | -       | -        | -      | -     | -     |
| 21 窯業・土石製品製造業        | 35    | 982     | 800     | 182     | 35    | 982     | 800     | 182     | -        | -      | -     | -     |
| 22 鉄鋼業               | 63    | 10,477  | 9,530   | 947     | 63    | 10,477  | 9,530   | 947     | -        | -      | -     | -     |
| 23 非鉄金属製造業           | 41    | 6,874   | 5,592   | 1,282   | 41    | 6,874   | 5,592   | 1,282   | -        | -      | -     | -     |
| 24 金属製品製造業           | 132   | 8,688   | 7,353   | 1,335   | 131   | 7,923   | 6,684   | 1,239   | 1        | 765    | 669   | 96    |
| 25 はん用機械器具製造業        | 87    | 17,432  | 14,744  | 2,688   | 87    | 17,432  | 14,744  | 2,688   | -        | -      | -     | -     |
| 26 生産用機械器具製造業        | 46    | 9,733   | 8,760   | 973     | 46    | 9,733   | 8,760   | 973     | -        | -      | -     | -     |
| 27 業務用機械器具製造業        | 21    | 3,168   | 2,696   | 472     | 21    | 3,168   | 2,696   | 472     | -        | -      | -     | -     |
| 28 電子部品・デバイス・電子回路製造業 | 23    | 5,996   | 4,864   | 1,132   | 23    | 5,996   | 4,864   | 1,132   | -        | -      | -     | -     |
| 29 電気機械器具製造業         | 69    | 24,787  | 18,545  | 6,242   | 69    | 24,787  | 18,545  | 6,242   | -        | -      | -     | -     |
| 30 情報通信機械器具製造業       | 6     | 4,250   | 3,621   | 629     | 6     | 4,250   | 3,621   | 629     | -        | -      | -     | -     |
| 31 輸送用機械器具製造業        | 39    | 15,709  | 13,721  | 1,988   | 39    | 15,709  | 13,721  | 1,988   | -        | -      | -     | -     |
| 32 その他製造業            | 29    | 7,756   | 5,425   | 2,331   | 29    | 7,756   | 5,425   | 2,331   | -        | -      | -     | -     |
| F 電気・ガス・熱供給・水道業      | 46    | 14,438  | 12,730  | 1,708   | 29    | 11,720  | 10,178  | 1,542   | 17       | 2,718  | 2,552 | 166   |
| 33 電気業               | 18    | 7,309   | 6,491   | 818     | 18    | 7,309   | 6,491   | 818     | -        | -      | -     | -     |
| 34 ガス業               | 9     | 3,506   | 2,802   | 704     | 9     | 3,506   | 2,802   | 704     | -        | -      | -     | -     |
| 35 熱供給業              | -     | -       | -       | -       | -     | -       | -       | -       | -        | -      | -     | -     |
| 36 水道業               | 19    | 3,623   | 3,437   | 186     | 2     | 905     | 885     | 20      | 17       | 2,718  | 2,552 | 166   |
| G 情報通信業              | 123   | 35,519  | 26,463  | 9,056   | 123   | 35,519  | 26,463  | 9,056   | -        | -      | -     | -     |
| 37 通信業               | 20    | 18,685  | 14,103  | 4,582   | 20    | 18,685  | 14,103  | 4,582   | -        | -      | -     | -     |
| 38 放送業               | 14    | 1,623   | 1,243   | 380     | 14    | 1,623   | 1,243   | 380     | -        | -      | -     | -     |
| 39 情報サービス業           | 48    | 12,272  | 8,760   | 3,512   | 48    | 12,272  | 8,760   | 3,512   | -        | -      | -     | -     |
| 40 インターネット付随サービス業    | -     | -       | -       | -       | -     | -       | -       | -       | -        | -      | -     | -     |
| 41 映像・音声・文字情報制作業     | 41    | 2,939   | 2,357   | 582     | 41    | 2,939   | 2,357   | 582     | -        | -      | -     | -     |
| H 運輸業・郵便業            | 870   | 95,471  | 81,744  | 13,727  | 868   | 95,040  | 81,315  | 13,725  | 2        | 431    | 429   | 2     |
| 42 鉄道業               | 137   | 24,975  | 23,092  | 1,883   | 137   | 24,975  | 23,092  | 1,883   | -        | -      | -     | -     |
| 43 道路旅客運送業           | 138   | 13,279  | 12,901  | 378     | 137   | 13,062  | 12,684  | 378     | 1        | 217    | 217   | -     |
| 44 道路貨物運送業           | 365   | 25,264  | 22,788  | 2,476   | 365   | 25,264  | 22,788  | 2,476   | -        | -      | -     | -     |
| 45 水運業               | 8     | 499     | 405     | 94      | 8     | 499     | 405     | 94      | -        | -      | -     | -     |
| 46 航空運送業             | 36    | 4,531   | 2,290   | 2,241   | 36    | 4,531   | 2,290   | 2,241   | -        | -      | -     | -     |
| 47 倉庫業               | 31    | 1,261   | 965     | 296     | 31    | 1,261   | 965     | 296     | -        | -      | -     | -     |
| 48 運輸に付随するサービス業      | 118   | 9,296   | 7,494   | 1,802   | 117   | 9,082   | 7,282   | 1,800   | 1        | 214    | 212   | 2     |
| 49 郵便業               | 37    | 16,366  | 11,809  | 4,557   | 37    | 16,366  | 11,809  | 4,557   | -        | -      | -     | -     |
| I 卸売業・小売業            | 493   | 132,378 | 59,407  | 72,971  | 493   | 132,378 | 59,407  | 72,971  | -        | -      | -     | -     |
| 50~55 卸売業            | 181   | 23,656  | 13,932  | 9,724   | 181   | 23,656  | 13,932  | 9,724   | -        | -      | -     | -     |
| 56~61 小売業            | 312   | 108,722 | 45,475  | 63,247  | 312   | 108,722 | 45,475  | 63,247  | -        | -      | -     | -     |
| J 金融業・保険業            | 262   | 48,956  | 16,837  | 32,119  | 262   | 48,956  | 16,837  | 32,119  | -        | -      | -     | -     |
| 62~64.66 金融業         | 153   | 17,489  | 8,741   | 8,748   | 153   | 17,489  | 8,741   | 8,748   | -        | -      | -     | -     |
| 65 金融商品取引・商品先物取引業    | 10    | 718     | 421     | 297     | 10    | 718     | 421     | 297     | -        | -      | -     | -     |
| 67 保険業               | 99    | 30,749  | 7,675   | 23,074  | 99    | 30,749  | 7,675   | 23,074  | -        | -      | -     | -     |
| K 不動産業               | 29    | 5,902   | 4,935   | 967     | 29    | 5,902   | 4,935   | 967     | -        | -      | -     | -     |
| 68.69 不動産業           | 24    | 5,700   | 4,786   | 914     | 24    | 5,700   | 4,786   | 914     | -        | -      | -     | -     |
| 70 物品賃貸業             | 5     | 202     | 149     | 53      | 5     | 202     | 149     | 53      | -        | -      | -     | -     |
| L 学術研究・専門・技術サービス業    | 105   | 14,122  | 10,330  | 3,792   | 101   | 13,246  | 9,486   | 3,760   | 2        | 607    | 605   | 2     |
| 71 学術・開発研究機関         | 21    | 3,463   | 2,748   | 715     | 19    | 3,419   | 2,714   | 705     | 1        | 22     | 21    | 1     |
| 72~74 専門・技術サービス業     | 84    | 10,659  | 7,582   | 3,077   | 82    | 9,827   | 6,772   | 3,055   | 1        | 585    | 584   | 1     |
| M 宿泊業・飲食サービス業        | 54    | 16,952  | 8,619   | 8,333   | 51    | 16,535  | 8,597   | 7,938   | 3        | 417    | 22    | 395   |
| 75 宿泊業               | 20    | 4,159   | 2,518   | 1,641   | 20    | 4,159   | 2,518   | 1,641   | -        | -      | -     | -     |
| 76.77 飲食サービス業        | 34    | 12,793  | 6,101   | 6,692   | 31    | 12,376  | 6,079   | 6,297   | 3        | 417    | 22    | 395   |
| N 生活関連サービス業・娯楽業      | 53    | 11,968  | 4,843   | 7,125   | 53    | 11,968  | 4,843   | 7,125   | -        | -      | -     | -     |
| 78.79 生活関連サービス業      | 24    | 6,489   | 2,783   | 3,706   | 24    | 6,489   | 2,783   | 3,706   | -        | -      | -     | -     |
| 80 娯楽業               | 29    | 5,479   | 2,060   | 3,419   | 29    | 5,479   | 2,060   | 3,419   | -        | -      | -     | -     |
| O 教育・学習支援業           | 243   | 25,522  | 11,925  | 13,597  | 171   | 7,332   | 4,846   | 2,486   | -        | -      | -     | -     |
| 81 学校教育              | 209   | 24,517  | 11,178  | 13,339  | 137   | 6,327   | 4,099   | 2,228   | -        | -      | -     | -     |
| 82 その他の教育・学習支援業      | 34    | 1,005   | 747     | 258     | 34    | 1,005   | 747     | 258     | -        | -      | -     | -     |
| P 医療・福祉              | 182   | 36,224  | 9,014   | 27,210  | 170   | 33,425  | 8,197   | 25,228  | 3        | 1,776  | 431   | 1,345 |
| 83 医療業               | 103   | 19,546  | 4,510   | 15,036  | 100   | 17,859  | 4,051   | 13,808  | 2        | 1,637  | 431   | 1,206 |
| 84 保健衛生              | 3     | 857     | 261     | 596     | -     | -       | -       | -       | -        | -      | -     | -     |
| 85 社会保険・社会福祉・介護事業    | 76    | 16,021  | 4,243   | 11,778  | 70    | 15,566  | 4,146   | 11,420  | 1        | 139    | -     | 139   |
| Q 複合サービス事業           | 17    | 4,174   | 1,813   | 2,361   | 17    | 4,174   | 1,813   | 2,361   | -        | -      | -     | -     |
| 86 郵便局               | 1     | 697     | 477     | 220     | 1     | 697     | 477     | 220     | -        | -      | -     | -     |
| 87 協同組合              | 16    | 3,477   | 1,336   | 2,141   | 16    | 3,477   | 1,336   | 2,141   | -        | -      | -     | -     |
| R サービス業              | 154   | 22,982  | 17,732  | 5,250   | 141   | 19,665  | 14,818  | 4,847   | 9        | 3,149  | 2,756 | 393   |
| 88 廃棄物処理業            | 38    | 3,897   | 3,384   | 513     | 30    | 3,532   | 3,177   | 355     | 6        | 2,258  | 2,108 | 150   |
| 89.90 自動車整備業・機械等修理業  | 21    | 1,880   | 1,631   | 249     | 21    | 1,880   | 1,631   | 249     | -        | -      | -     | -     |
| 91 職業紹介・労働者派遣業       | 10    | 1,494   | 1,290   | 204     | 10    | 1,494   | 1,290   | 204     | -        | -      | -     | -     |
| 92~95 事業関連等サービス業     | 85    | 15,711  | 11,427  | 4,284   | 80    | 14,759  | 10,720  | 4,039   | 3        | 891    | 648   | 243   |
| 96 外国公務              | -     | -       | -       | -       | -     | -       | -       | -       | -        | -      | -     | -     |
| S 公務                 | 230   | 36,412  | 20,023  | 16,389  | 9     | 196     | 41      | 155     | 8        | 1,230  | 906   | 324   |
| 97 国家公務              | 85    | 5,963   | 4,415   | 1,548   | -     | -       | -       | -       | -        | -      | -     | -     |
| 98 地方公務              | 145   | 30,449  | 15,608  | 14,841  | 9     | 196     | 41      | 155     | 8        | 1,230  | 906   | 324   |
| T 分類不能の産業            | 78    | 4,962   | 3,220   | 1,742   | 78    | 4,962   | 3,220   | 1,742   | -        | -      | -     | -     |

第2表 産業分類別、適用法規別、男女別、組合数・組合員数

| 産業分類                 | 行政執行法人の労働関係に関する法律 |      |     |    |    |        |       |       | 地方公営企業労働関係法 |        |        |        | 国公法・地公法 |      |   |   |   |   |
|----------------------|-------------------|------|-----|----|----|--------|-------|-------|-------------|--------|--------|--------|---------|------|---|---|---|---|
|                      | 組合数               | 組合員数 | 男   |    | 女  |        | 組合数   | 組合員数  | 男           |        | 女      |        | 組合数     | 組合員数 | 男 |   | 女 |   |
|                      |                   |      | 人   | 人  | 人  | 人      |       |       | 人           | 人      | 人      | 人      |         |      | 人 | 人 |   |   |
| 合計                   | 2                 | 787  | 690 | 97 | 43 | 10,306 | 7,680 | 2,626 | 300         | 54,636 | 26,938 | 27,698 |         |      |   |   |   |   |
| A 農業・林業              | -                 | -    | -   | -  | -  | -      | -     | -     | -           | -      | -      | -      | -       | -    | - | - | - | - |
| B 漁業                 | -                 | -    | -   | -  | -  | -      | -     | -     | -           | -      | -      | -      | -       | -    | - | - | - | - |
| C 鉱業・採石業・砂利採取業       | -                 | -    | -   | -  | -  | -      | -     | -     | -           | -      | -      | -      | -       | -    | - | - | - | - |
| D 建設業                | -                 | -    | -   | -  | -  | -      | -     | -     | -           | -      | -      | -      | -       | -    | - | - | - | - |
| E 製造業                | 1                 | 765  | 669 | 96 | -  | -      | -     | -     | -           | -      | -      | -      | -       | -    | - | - | - | - |
| 09 食品製造業             | -                 | -    | -   | -  | -  | -      | -     | -     | -           | -      | -      | -      | -       | -    | - | - | - | - |
| 10 飲料・たばこ・飼料製造業      | -                 | -    | -   | -  | -  | -      | -     | -     | -           | -      | -      | -      | -       | -    | - | - | - | - |
| 11 繊維工業              | -                 | -    | -   | -  | -  | -      | -     | -     | -           | -      | -      | -      | -       | -    | - | - | - | - |
| 12 木材・木製品製造業         | -                 | -    | -   | -  | -  | -      | -     | -     | -           | -      | -      | -      | -       | -    | - | - | - | - |
| 13 家具・備品製造業          | -                 | -    | -   | -  | -  | -      | -     | -     | -           | -      | -      | -      | -       | -    | - | - | - | - |
| 14 ハルブ・紙・紙加工品製造業     | -                 | -    | -   | -  | -  | -      | -     | -     | -           | -      | -      | -      | -       | -    | - | - | - | - |
| 15 印刷・同関連業           | -                 | -    | -   | -  | -  | -      | -     | -     | -           | -      | -      | -      | -       | -    | - | - | - | - |
| 16 化学工業              | -                 | -    | -   | -  | -  | -      | -     | -     | -           | -      | -      | -      | -       | -    | - | - | - | - |
| 17 石油製品・石炭製品製造業      | -                 | -    | -   | -  | -  | -      | -     | -     | -           | -      | -      | -      | -       | -    | - | - | - | - |
| 18 プラスチック製品製造業       | -                 | -    | -   | -  | -  | -      | -     | -     | -           | -      | -      | -      | -       | -    | - | - | - | - |
| 19 ゴム製品製造業           | -                 | -    | -   | -  | -  | -      | -     | -     | -           | -      | -      | -      | -       | -    | - | - | - | - |
| 20 なめし革・同製品・毛皮製造業    | -                 | -    | -   | -  | -  | -      | -     | -     | -           | -      | -      | -      | -       | -    | - | - | - | - |
| 21 窯業・土石製品製造業        | -                 | -    | -   | -  | -  | -      | -     | -     | -           | -      | -      | -      | -       | -    | - | - | - | - |
| 22 鉄鋼業               | -                 | -    | -   | -  | -  | -      | -     | -     | -           | -      | -      | -      | -       | -    | - | - | - | - |
| 23 非鉄金属製造業           | -                 | -    | -   | -  | -  | -      | -     | -     | -           | -      | -      | -      | -       | -    | - | - | - | - |
| 24 金属製品製造業           | 1                 | 765  | 669 | 96 | -  | -      | -     | -     | -           | -      | -      | -      | -       | -    | - | - | - | - |
| 25 はん用機械器具製造業        | -                 | -    | -   | -  | -  | -      | -     | -     | -           | -      | -      | -      | -       | -    | - | - | - | - |
| 26 生産用機械器具製造業        | -                 | -    | -   | -  | -  | -      | -     | -     | -           | -      | -      | -      | -       | -    | - | - | - | - |
| 27 養務用機械器具製造業        | -                 | -    | -   | -  | -  | -      | -     | -     | -           | -      | -      | -      | -       | -    | - | - | - | - |
| 28 電子部品・デバイス・電子回路製造業 | -                 | -    | -   | -  | -  | -      | -     | -     | -           | -      | -      | -      | -       | -    | - | - | - | - |
| 29 電気機械器具製造業         | -                 | -    | -   | -  | -  | -      | -     | -     | -           | -      | -      | -      | -       | -    | - | - | - | - |
| 30 情報通信機械器具製造業       | -                 | -    | -   | -  | -  | -      | -     | -     | -           | -      | -      | -      | -       | -    | - | - | - | - |
| 31 輸送用機械器具製造業        | -                 | -    | -   | -  | -  | -      | -     | -     | -           | -      | -      | -      | -       | -    | - | - | - | - |
| 32 その他製造業            | -                 | -    | -   | -  | -  | -      | -     | -     | -           | -      | -      | -      | -       | -    | - | - | - | - |
| F 電気・ガス・熱供給・水道業      | -                 | -    | -   | -  | 17 | 2,718  | 2,552 | 166   | -           | -      | -      | -      | -       | -    | - | - | - | - |
| 33 電気業               | -                 | -    | -   | -  | -  | -      | -     | -     | -           | -      | -      | -      | -       | -    | - | - | - | - |
| 34 ガス業               | -                 | -    | -   | -  | -  | -      | -     | -     | -           | -      | -      | -      | -       | -    | - | - | - | - |
| 35 熱供給業              | -                 | -    | -   | -  | -  | -      | -     | -     | -           | -      | -      | -      | -       | -    | - | - | - | - |
| 36 水道業               | -                 | -    | -   | -  | 17 | 2,718  | 2,552 | 166   | -           | -      | -      | -      | -       | -    | - | - | - | - |
| G 情報通信業              | -                 | -    | -   | -  | -  | -      | -     | -     | -           | -      | -      | -      | -       | -    | - | - | - | - |
| 37 通信業               | -                 | -    | -   | -  | -  | -      | -     | -     | -           | -      | -      | -      | -       | -    | - | - | - | - |
| 38 放送業               | -                 | -    | -   | -  | -  | -      | -     | -     | -           | -      | -      | -      | -       | -    | - | - | - | - |
| 39 情報サービス業           | -                 | -    | -   | -  | -  | -      | -     | -     | -           | -      | -      | -      | -       | -    | - | - | - | - |
| 40 インターネット付随サービス業    | -                 | -    | -   | -  | -  | -      | -     | -     | -           | -      | -      | -      | -       | -    | - | - | - | - |
| 41 映像・音声・文字情報制作業     | -                 | -    | -   | -  | -  | -      | -     | -     | -           | -      | -      | -      | -       | -    | - | - | - | - |
| H 運輸業・郵便業            | -                 | -    | -   | -  | 2  | 431    | 429   | 2     | -           | -      | -      | -      | -       | -    | - | - | - | - |
| 42 鉄道業               | -                 | -    | -   | -  | -  | -      | -     | -     | -           | -      | -      | -      | -       | -    | - | - | - | - |
| 43 道路旅客運送業           | -                 | -    | -   | -  | 1  | 217    | 217   | -     | -           | -      | -      | -      | -       | -    | - | - | - | - |
| 44 道路貨物運送業           | -                 | -    | -   | -  | -  | -      | -     | -     | -           | -      | -      | -      | -       | -    | - | - | - | - |
| 45 水運業               | -                 | -    | -   | -  | -  | -      | -     | -     | -           | -      | -      | -      | -       | -    | - | - | - | - |
| 46 航空運送業             | -                 | -    | -   | -  | -  | -      | -     | -     | -           | -      | -      | -      | -       | -    | - | - | - | - |
| 47 倉庫業               | -                 | -    | -   | -  | -  | -      | -     | -     | -           | -      | -      | -      | -       | -    | - | - | - | - |
| 48 運輸に付随するサービス業      | -                 | -    | -   | -  | 1  | 214    | 212   | 2     | -           | -      | -      | -      | -       | -    | - | - | - | - |
| 49 郵便業               | -                 | -    | -   | -  | -  | -      | -     | -     | -           | -      | -      | -      | -       | -    | - | - | - | - |
| I 卸売業・小売業            | -                 | -    | -   | -  | -  | -      | -     | -     | -           | -      | -      | -      | -       | -    | - | - | - | - |
| 50~55 卸売業            | -                 | -    | -   | -  | -  | -      | -     | -     | -           | -      | -      | -      | -       | -    | - | - | - | - |
| 56~61 小売業            | -                 | -    | -   | -  | -  | -      | -     | -     | -           | -      | -      | -      | -       | -    | - | - | - | - |
| J 金融業・保険業            | -                 | -    | -   | -  | -  | -      | -     | -     | -           | -      | -      | -      | -       | -    | - | - | - | - |
| 62~64.66 金融業         | -                 | -    | -   | -  | -  | -      | -     | -     | -           | -      | -      | -      | -       | -    | - | - | - | - |
| 65 金融商品取引・商品先物取引業    | -                 | -    | -   | -  | -  | -      | -     | -     | -           | -      | -      | -      | -       | -    | - | - | - | - |
| 67 保険業               | -                 | -    | -   | -  | -  | -      | -     | -     | -           | -      | -      | -      | -       | -    | - | - | - | - |
| K 不動産業               | -                 | -    | -   | -  | -  | -      | -     | -     | -           | -      | -      | -      | -       | -    | - | - | - | - |
| 68.69 不動産業           | -                 | -    | -   | -  | -  | -      | -     | -     | -           | -      | -      | -      | -       | -    | - | - | - | - |
| 70 物品賃貸業             | -                 | -    | -   | -  | -  | -      | -     | -     | -           | -      | -      | -      | -       | -    | - | - | - | - |
| L 学術研究・専門・技術サービス業    | 1                 | 22   | 21  | 1  | 1  | 585    | 584   | 1     | 2           | 269    | 239    | 30     |         |      |   |   |   |   |
| 71 学術・開発研究機関         | 1                 | 22   | 21  | 1  | 1  | 585    | 584   | 1     | 1           | 269    | 239    | 30     |         |      |   |   |   |   |
| 72~74 専門・技術サービス業     | -                 | -    | -   | -  | 1  | 585    | 584   | 1     | 1           | 247    | 226    | 21     |         |      |   |   |   |   |
| M 宿泊業・飲食サービス業        | -                 | -    | -   | -  | 3  | 417    | 22    | 395   | -           | -      | -      | -      | -       | -    | - | - | - | - |
| 75 宿泊業               | -                 | -    | -   | -  | -  | -      | -     | -     | -           | -      | -      | -      | -       | -    | - | - | - | - |
| 76.77 飲食サービス業        | -                 | -    | -   | -  | 3  | 417    | 22    | 395   | -           | -      | -      | -      | -       | -    | - | - | - | - |
| N 生活関連サービス業・娯楽業      | -                 | -    | -   | -  | -  | -      | -     | -     | -           | -      | -      | -      | -       | -    | - | - | - | - |
| 78.79 生活関連サービス業      | -                 | -    | -   | -  | -  | -      | -     | -     | -           | -      | -      | -      | -       | -    | - | - | - | - |
| 80 娯楽業               | -                 | -    | -   | -  | -  | -      | -     | -     | -           | -      | -      | -      | -       | -    | - | - | - | - |
| O 教育・学習支援業           | -                 | -    | -   | -  | -  | -      | -     | -     | 72          | 18,190 | 7,079  | 11,111 |         |      |   |   |   |   |
| 81 学校教育業             | -                 | -    | -   | -  | -  | -      | -     | -     | 72          | 18,190 | 7,079  | 11,111 |         |      |   |   |   |   |
| 82 その他の教育・学習支援業      | -                 | -    | -   | -  | -  | -      | -     | -     | -           | -      | -      | -      | -       | -    | - | - | - | - |
| P 医療・福祉              | -                 | -    | -   | -  | 3  | 1,776  | 431   | 1,345 | 9           | 1,023  | 386    | 637    |         |      |   |   |   |   |
| 83 医療業               | -                 | -    | -   | -  | 2  | 1,637  | 431   | 1,206 | 1           | 50     | 28     | 22     |         |      |   |   |   |   |
| 84 保健衛生業             | -                 | -    | -   | -  | -  | -      | -     | -     | 3           | 637    | 261    | 396    |         |      |   |   |   |   |
| 85 社会保険・社会福祉・介護事業業   | -                 | -    | -   | -  | 1  | 139    | -     | 139   | 5           | 316    | 97     | 219    |         |      |   |   |   |   |
| Q 複合サービス事業           | -                 | -    | -   | -  | -  | -      | -     | -     | -           | -      | -      | -      | -       | -    | - | - | - | - |
| 86 郵便局               | -                 | -    | -   | -  | -  | -      | -     | -     | -           | -      | -      | -      | -       | -    | - | - | - | - |
| 87 協同組               | -                 | -    | -   | -  | -  | -      | -     | -     | -           | -      | -      | -      | -       | -    | - | - | - | - |
| R サービス業              | -                 | -    | -   | -  | 9  | 3,149  | 2,756 | 393   | 4           | 168    | 158    | 10     |         |      |   |   |   |   |
| 88 廃棄物処理業            | -                 | -    | -   | -  | 6  | 2,258  | 2,108 | 150   | 2           | 107    | 99     | 8      |         |      |   |   |   |   |
| 89.90 自動車整備業・機械等修理業  | -                 | -    | -   | -  | -  | -      | -     | -     | -           | -      | -      | -      | -       | -    | - | - | - | - |
| 91 職業紹介・労働者派遣業       | -                 | -    | -   | -  | -  | -      | -     | -     | -           | -      | -      | -      | -       | -    | - | - | - | - |
| 92~95 事業関連等サービス業     | -                 | -    | -   | -  | 3  | 891    | 648   | 243   | 2           | 61     | 59     | 2      |         |      |   |   |   |   |
| 96 外国公務              | -                 | -    | -   | -  | -  | -      | -     | -     | -           | -      | -      | -      | -       | -    | - | - | - | - |
| S 公務                 | -                 | -    | -   | -  | 8  | 1,230  | 906   | 324   | 213         | 34,986 | 19,076 | 15,910 |         |      |   |   |   |   |
| 97 国家公務              | -                 | -    | -   | -  | -  | -      | -     | -     | 85          | 5,963  | 4,415  | 1,548  |         |      |   |   |   |   |
| 98 地方公務              | -                 | -    | -   | -  | 8  | 1,230  | 906   | 324   | 128         | 29,023 | 14,661 | 14,362 |         |      |   |   |   |   |
| T 分類不能の産業            | -                 | -    | -   | -  | -  | -      | -     | -     | -           | -      | -      | -      | -       | -    | - | - | - | - |

第2表 産業分類別、適用法規別、男女別、組合数・組合員数

| 国家公務員法 |       |       |       | 地方公務員法 |        |        |        | 産業分類                                 |
|--------|-------|-------|-------|--------|--------|--------|--------|--------------------------------------|
| 組合数    | 組合員数  |       |       | 組合数    | 組合員数   |        |        |                                      |
|        | 男     | 女     | 人     |        | 男      | 女      | 人      |                                      |
| 87     | 6,033 | 4,465 | 1,568 | 213    | 48,603 | 22,473 | 26,130 | 合 計                                  |
| -      | -     | -     | -     | -      | -      | -      | -      | 農 業 ・ 林 業 A                          |
| -      | -     | -     | -     | -      | -      | -      | -      | 漁 業 B                                |
| -      | -     | -     | -     | -      | -      | -      | -      | 鉱業・採石業・砂利採取業 C                       |
| -      | -     | -     | -     | -      | -      | -      | -      | 建 設 業 D                              |
| -      | -     | -     | -     | -      | -      | -      | -      | 製 造 業 E                              |
| -      | -     | -     | -     | -      | -      | -      | -      | 食 料 品 製 造 業 09                       |
| -      | -     | -     | -     | -      | -      | -      | -      | 飲 料 ・ た ば こ ・ 飼 料 製 造 業 10           |
| -      | -     | -     | -     | -      | -      | -      | -      | 織 維 工 業 11                           |
| -      | -     | -     | -     | -      | -      | -      | -      | 木 材 ・ 木 製 品 製 造 業 12                 |
| -      | -     | -     | -     | -      | -      | -      | -      | 家 具 ・ 装 備 品 製 造 業 13                 |
| -      | -     | -     | -     | -      | -      | -      | -      | ハ ル プ ・ 紙 ・ 紙 加 工 品 製 造 業 14         |
| -      | -     | -     | -     | -      | -      | -      | -      | 印 刷 ・ 同 関 連 業 15                     |
| -      | -     | -     | -     | -      | -      | -      | -      | 化 学 工 業 16                           |
| -      | -     | -     | -     | -      | -      | -      | -      | 石 油 製 品 ・ 石 炭 製 品 製 造 業 17           |
| -      | -     | -     | -     | -      | -      | -      | -      | プ ラ ス チ ッ ク 製 品 製 造 業 18             |
| -      | -     | -     | -     | -      | -      | -      | -      | ゴ ム 製 品 製 造 業 19                     |
| -      | -     | -     | -     | -      | -      | -      | -      | な め し 革 ・ 同 製 品 ・ 毛 皮 製 造 業 20       |
| -      | -     | -     | -     | -      | -      | -      | -      | 窯 業 ・ 土 石 製 品 製 造 業 21               |
| -      | -     | -     | -     | -      | -      | -      | -      | 鉄 鋼 製 造 業 22                         |
| -      | -     | -     | -     | -      | -      | -      | -      | 非 鉄 金 属 製 造 業 23                     |
| -      | -     | -     | -     | -      | -      | -      | -      | 金 属 製 品 製 造 業 24                     |
| -      | -     | -     | -     | -      | -      | -      | -      | は ん 用 機 械 器 具 製 造 業 25               |
| -      | -     | -     | -     | -      | -      | -      | -      | 生 産 用 機 械 器 具 製 造 業 26               |
| -      | -     | -     | -     | -      | -      | -      | -      | 業 務 用 機 械 器 具 製 造 業 27               |
| -      | -     | -     | -     | -      | -      | -      | -      | 電 子 部 品 ・ プ ラ イ ス ・ 電 子 回 路 製 造 業 28 |
| -      | -     | -     | -     | -      | -      | -      | -      | 電 気 機 械 器 具 製 造 業 29                 |
| -      | -     | -     | -     | -      | -      | -      | -      | 情 報 通 信 機 械 器 具 製 造 業 30             |
| -      | -     | -     | -     | -      | -      | -      | -      | 輸 送 用 機 械 器 具 製 造 業 31               |
| -      | -     | -     | -     | -      | -      | -      | -      | そ の 他 の 製 造 業 32                     |
| -      | -     | -     | -     | -      | -      | -      | -      | 電 気 ・ ガ ス ・ 熱 供 給 ・ 水 道 業 F          |
| -      | -     | -     | -     | -      | -      | -      | -      | 電 気 業 33                             |
| -      | -     | -     | -     | -      | -      | -      | -      | ガ ス 業 34                             |
| -      | -     | -     | -     | -      | -      | -      | -      | 熱 供 給 業 35                           |
| -      | -     | -     | -     | -      | -      | -      | -      | 水 道 業 36                             |
| -      | -     | -     | -     | -      | -      | -      | -      | 情 報 通 信 業 G                          |
| -      | -     | -     | -     | -      | -      | -      | -      | 信 息 業 37                             |
| -      | -     | -     | -     | -      | -      | -      | -      | 通 信 業 38                             |
| -      | -     | -     | -     | -      | -      | -      | -      | 放 送 業 39                             |
| -      | -     | -     | -     | -      | -      | -      | -      | 情 報 サ ー ビ ス 業 40                     |
| -      | -     | -     | -     | -      | -      | -      | -      | イ ン タ ー ネット 附 随 サ ー ビ ス 業 41         |
| -      | -     | -     | -     | -      | -      | -      | -      | 映 像 ・ 音 声 ・ 文 字 情 報 制 作 業 42         |
| -      | -     | -     | -     | -      | -      | -      | -      | 運 輸 業 ・ 郵 便 業 H                      |
| -      | -     | -     | -     | -      | -      | -      | -      | 鉄 道 業 43                             |
| -      | -     | -     | -     | -      | -      | -      | -      | 道 路 旅 客 運 送 業 44                     |
| -      | -     | -     | -     | -      | -      | -      | -      | 道 路 貨 物 運 送 業 45                     |
| -      | -     | -     | -     | -      | -      | -      | -      | 水 運 業 46                             |
| -      | -     | -     | -     | -      | -      | -      | -      | 航 空 運 輸 業 47                         |
| -      | -     | -     | -     | -      | -      | -      | -      | 倉 庫 業 48                             |
| -      | -     | -     | -     | -      | -      | -      | -      | 運 輸 に 附 随 す る サ ー ビ ス 業 49           |
| -      | -     | -     | -     | -      | -      | -      | -      | 卸 売 業 ・ 小 売 業 I                      |
| -      | -     | -     | -     | -      | -      | -      | -      | 卸 売 業 50~55                          |
| -      | -     | -     | -     | -      | -      | -      | -      | 小 売 業 56~61                          |
| -      | -     | -     | -     | -      | -      | -      | -      | 金 融 業 ・ 保 険 業 J                      |
| -      | -     | -     | -     | -      | -      | -      | -      | 金 融 業 62~64, 66                      |
| -      | -     | -     | -     | -      | -      | -      | -      | 金 融 商 品 取 引 ・ 商 品 先 物 取 引 業 65       |
| -      | -     | -     | -     | -      | -      | -      | -      | 保 険 業 67                             |
| -      | -     | -     | -     | -      | -      | -      | -      | 不 動 産 業 業 K                          |
| -      | -     | -     | -     | -      | -      | -      | -      | 不 動 産 業 68, 69                       |
| -      | -     | -     | -     | -      | -      | -      | -      | 物 品 買 買 サ ー ビ ス 業 70                 |
| -      | -     | -     | -     | 2      | 269    | 239    | 30     | 学 術 研 究 ・ 専 門 ・ 技 術 サ ー ビ ス 業 L      |
| -      | -     | -     | -     | 1      | 22     | 13     | 9      | 学 術 ・ 開 発 研 究 機 関 71                 |
| -      | -     | -     | -     | 1      | 247    | 226    | 21     | 専 門 ・ 技 術 サ ー ビ ス 業 72~74            |
| -      | -     | -     | -     | -      | -      | -      | -      | 宿 泊 業 ・ 飲 食 サ ー ビ ス 業 M              |
| -      | -     | -     | -     | -      | -      | -      | -      | 宿 泊 業 75                             |
| -      | -     | -     | -     | -      | -      | -      | -      | 飲 食 サ ー ビ ス 業 76, 77                 |
| -      | -     | -     | -     | -      | -      | -      | -      | 生 活 関 連 サ ー ビ ス 業 ・ 娯 楽 業 N          |
| -      | -     | -     | -     | -      | -      | -      | -      | 生 活 関 連 サ ー ビ ス 業 78, 79             |
| -      | -     | -     | -     | -      | -      | -      | -      | 娯 楽 業 80                             |
| -      | -     | -     | -     | 72     | 18,190 | 7,079  | 11,111 | 教 育 ・ 学 習 支 援 業 O                    |
| -      | -     | -     | -     | 72     | 18,190 | 7,079  | 11,111 | 学 校 教 育 81                           |
| -      | -     | -     | -     | -      | -      | -      | -      | そ の 他 の 教 育 ・ 学 習 支 援 業 82           |
| 2      | 70    | 50    | 20    | 7      | 953    | 336    | 617    | 医 療 ・ 福 祉 業 P                        |
| -      | -     | -     | -     | 1      | 50     | 28     | 22     | 医 療 業 83                             |
| -      | -     | -     | -     | 3      | 657    | 261    | 396    | 保 健 衛 生 業 84                         |
| 2      | 70    | 50    | 20    | 3      | 246    | 47     | 199    | 社 会 保 険 ・ 社 会 福 祉 ・ 介 護 事 業 85       |
| -      | -     | -     | -     | -      | -      | -      | -      | 複 合 サ ー ビ ス 業 業 Q                    |
| -      | -     | -     | -     | -      | -      | -      | -      | 郵 便 局 86                             |
| -      | -     | -     | -     | -      | -      | -      | -      | 協 同 組 合 87                           |
| -      | -     | -     | -     | 4      | 168    | 158    | 10     | サ ー ビ ス 業 業 R                        |
| -      | -     | -     | -     | 2      | 107    | 99     | 8      | 廃 棄 物 処 理 業 88                       |
| -      | -     | -     | -     | -      | -      | -      | -      | 自 動 車 整 備 業 ・ 機 械 等 修 理 業 89, 90     |
| -      | -     | -     | -     | -      | -      | -      | -      | 職 業 紹 介 ・ 労 働 者 派 遣 業 91             |
| -      | -     | -     | -     | 2      | 61     | 59     | 2      | 事 業 関 連 等 サ ー ビ ス 業 92~95            |
| -      | -     | -     | -     | -      | -      | -      | -      | 外 国 公 務 96                           |
| 85     | 5,963 | 4,415 | 1,548 | 128    | 29,023 | 14,661 | 14,362 | 公 務 業 S                              |
| 85     | 5,963 | 4,415 | 1,548 | -      | -      | -      | -      | 回 家 公 務 97                           |
| -      | -     | -     | -     | 128    | 29,023 | 14,661 | 14,362 | 地 方 公 務 98                           |
| -      | -     | -     | -     | -      | -      | -      | -      | 分 類 不 能 の 産 業 T                      |

第3表 産業分類別、組合員規模別、男女別、組合数・組合員数

| 産業分類                 | 合計    |         |         |         | ①5,000人以上 |        |       |        | ②1,000~4,999人 |         |         |        |
|----------------------|-------|---------|---------|---------|-----------|--------|-------|--------|---------------|---------|---------|--------|
|                      | 組合数   | 組合員数    | 男女別     |         | 組合数       | 組合員数   | 男女別   |        | 組合数           | 組合員数    | 男女別     |        |
|                      |       |         | 男       | 女       |           |        | 男     | 女      |               |         | 男       | 女      |
| 合計                   | 4,299 | 737,854 | 474,572 | 263,282 | 4         | 35,472 | 7,976 | 27,496 | 122           | 232,699 | 145,205 | 87,494 |
| A 農業・林業              | -     | -       | -       | -       | -         | -      | -     | -      | -             | -       | -       | -      |
| B 漁業                 | -     | -       | -       | -       | -         | -      | -     | -      | -             | -       | -       | -      |
| C 鉱業・採石業・砂利採取業       | 1     | 22      | 12      | 10      | -         | -      | -     | -      | -             | -       | -       | -      |
| D 建設業                | 169   | 41,545  | 37,414  | 4,131   | -         | -      | -     | -      | 6             | 10,578  | 9,426   | 1,152  |
| E 製造業                | 1,190 | 190,305 | 147,511 | 42,794  | -         | -      | -     | -      | 32            | 59,980  | 47,022  | 12,958 |
| 09 食料品製造業            | 107   | 13,813  | 9,549   | 4,264   | -         | -      | -     | -      | 3             | 3,521   | 2,650   | 871    |
| 10 飲料・たばこ・飼料製造業      | 23    | 3,489   | 2,627   | 862     | -         | -      | -     | -      | 1             | 1,646   | 1,367   | 279    |
| 11 繊維工業              | 86    | 6,982   | 4,123   | 2,859   | -         | -      | -     | -      | -             | -       | -       | -      |
| 12 木材・木製品製造業         | 10    | 1,220   | 1,040   | 180     | -         | -      | -     | -      | -             | -       | -       | -      |
| 13 家具・装備品製造業         | 9     | 801     | 660     | 141     | -         | -      | -     | -      | -             | -       | -       | -      |
| 14 パルプ・紙・紙加工品製造業     | 44    | 3,520   | 2,815   | 705     | -         | -      | -     | -      | -             | -       | -       | -      |
| 15 印刷・同関連業           | 48    | 4,513   | 3,750   | 763     | -         | -      | -     | -      | 1             | 1,260   | 1,081   | 179    |
| 16 化学工業              | 220   | 35,060  | 23,043  | 12,017  | -         | -      | -     | -      | 5             | 7,078   | 4,026   | 3,052  |
| 17 石油製品・石炭製品製造業      | 17    | 1,335   | 1,220   | 115     | -         | -      | -     | -      | -             | -       | -       | -      |
| 18 プラスチック製品製造業       | 18    | 1,613   | 1,273   | 340     | -         | -      | -     | -      | -             | -       | -       | -      |
| 19 ゴム製品製造業           | 17    | 2,107   | 1,760   | 347     | -         | -      | -     | -      | -             | -       | -       | -      |
| 20 なめし革・同製品・毛皮製造業    | -     | -       | -       | -       | -         | -      | -     | -      | -             | -       | -       | -      |
| 21 窯業・土石製品製造業        | 35    | 982     | 800     | 182     | -         | -      | -     | -      | -             | -       | -       | -      |
| 22 鉄鋼業               | 63    | 10,477  | 9,530   | 947     | -         | -      | -     | -      | 1             | 1,112   | 1,018   | 94     |
| 23 非鉄金属製造業           | 41    | 6,874   | 5,592   | 1,282   | -         | -      | -     | -      | 1             | 2,499   | 1,907   | 592    |
| 24 金属製品製造業           | 132   | 8,688   | 7,353   | 1,335   | -         | -      | -     | -      | -             | -       | -       | -      |
| 25 はん用機械器具製造業        | 87    | 17,432  | 14,744  | 2,688   | -         | -      | -     | -      | 4             | 6,721   | 6,004   | 717    |
| 26 生産用機械器具製造業        | 46    | 9,733   | 8,760   | 973     | -         | -      | -     | -      | 2             | 4,680   | 4,223   | 457    |
| 27 業務用機械器具製造業        | 21    | 3,168   | 2,696   | 472     | -         | -      | -     | -      | -             | -       | -       | -      |
| 28 電子部品・デバイス・電子回路製造業 | 23    | 5,996   | 4,864   | 1,132   | -         | -      | -     | -      | 1             | 2,548   | 2,012   | 536    |
| 29 電気機械器具製造業         | 69    | 24,787  | 18,545  | 6,242   | -         | -      | -     | -      | 6             | 11,116  | 7,965   | 3,151  |
| 30 情報通信機械器具製造業       | 6     | 4,250   | 3,621   | 629     | -         | -      | -     | -      | 1             | 3,380   | 2,930   | 450    |
| 31 輸送用機械器具製造業        | 39    | 15,709  | 13,721  | 1,988   | -         | -      | -     | -      | 5             | 10,113  | 8,907   | 1,206  |
| 32 その他製造業            | 29    | 7,756   | 5,425   | 2,331   | -         | -      | -     | -      | 1             | 4,306   | 2,932   | 1,374  |
| F 電気・ガス・熱供給・水道業      | 46    | 14,438  | 12,730  | 1,708   | -         | -      | -     | -      | 1             | 2,838   | 2,472   | 366    |
| 33 電気業               | 18    | 7,309   | 6,491   | 818     | -         | -      | -     | -      | 1             | 2,838   | 2,472   | 366    |
| 34 ガス業               | 9     | 3,506   | 2,802   | 704     | -         | -      | -     | -      | -             | -       | -       | -      |
| 35 熱供給業              | -     | -       | -       | -       | -         | -      | -     | -      | -             | -       | -       | -      |
| 36 水道業               | 19    | 3,623   | 3,437   | 186     | -         | -      | -     | -      | -             | -       | -       | -      |
| G 情報通信業              | 123   | 35,519  | 26,463  | 9,056   | -         | -      | -     | -      | 8             | 15,184  | 10,663  | 4,521  |
| 37 通信業               | 20    | 18,685  | 14,103  | 4,582   | -         | -      | -     | -      | 7             | 13,214  | 9,671   | 3,543  |
| 38 放送業               | 14    | 1,623   | 1,243   | 380     | -         | -      | -     | -      | -             | -       | -       | -      |
| 39 情報サービス業           | 48    | 12,272  | 8,760   | 3,512   | -         | -      | -     | -      | 1             | 1,970   | 992     | 978    |
| 40 インターネット附随サービス業    | -     | -       | -       | -       | -         | -      | -     | -      | -             | -       | -       | -      |
| 41 映像・音声・文字情報制作業     | 41    | 2,939   | 2,357   | 582     | -         | -      | -     | -      | -             | -       | -       | -      |
| H 運輸業・郵便業            | 870   | 95,471  | 81,744  | 13,727  | -         | -      | -     | -      | 11            | 21,551  | 19,689  | 1,862  |
| 42 鉄道業               | 137   | 24,975  | 23,092  | 1,883   | -         | -      | -     | -      | 3             | 8,258   | 7,935   | 323    |
| 43 道路旅客運送業           | 138   | 13,279  | 12,901  | 378     | -         | -      | -     | -      | 1             | 1,260   | 1,230   | 30     |
| 44 道路貨物運送業           | 365   | 25,264  | 22,788  | 2,476   | -         | -      | -     | -      | 5             | 9,727   | 8,753   | 974    |
| 45 水運業               | 8     | 499     | 405     | 94      | -         | -      | -     | -      | -             | -       | -       | -      |
| 46 航空運送業             | 36    | 4,531   | 2,290   | 2,241   | -         | -      | -     | -      | -             | -       | -       | -      |
| 47 倉庫業               | 31    | 1,261   | 965     | 296     | -         | -      | -     | -      | -             | -       | -       | -      |
| 48 運輸に附随するサービス業      | 118   | 9,296   | 7,494   | 1,802   | -         | -      | -     | -      | 1             | 1,213   | 1,019   | 194    |
| 49 郵便業               | 37    | 16,366  | 11,809  | 4,557   | -         | -      | -     | -      | 1             | 1,093   | 752     | 341    |
| I 卸売業・小売業            | 493   | 132,378 | 59,407  | 72,971  | 3         | 28,883 | 6,536 | 22,347 | 21            | 44,489  | 19,342  | 25,147 |
| 50~55 卸売業            | 181   | 23,656  | 13,932  | 9,724   | -         | -      | -     | -      | 3             | 3,976   | 1,521   | 2,455  |
| 56~61 小売業            | 312   | 108,722 | 45,475  | 63,247  | 3         | 28,883 | 6,536 | 22,347 | 18            | 40,513  | 17,821  | 22,692 |
| J 金融業・保険業            | 262   | 48,956  | 16,837  | 32,119  | -         | -      | -     | -      | 10            | 21,351  | 8,644   | 12,707 |
| 62~64,66 金融業         | 153   | 17,489  | 8,741   | 8,748   | -         | -      | -     | -      | 4             | 10,080  | 5,114   | 4,966  |
| 65 金融商品取引・商品先物取引業    | 10    | 718     | 421     | 297     | -         | -      | -     | -      | -             | -       | -       | -      |
| 67 保険業               | 99    | 30,749  | 7,675   | 23,074  | -         | -      | -     | -      | 6             | 11,271  | 3,530   | 7,741  |
| K 不動産業               | 29    | 5,902   | 4,935   | 967     | -         | -      | -     | -      | 1             | 3,033   | 2,780   | 253    |
| 68,69 不動産業           | 24    | 5,700   | 4,786   | 914     | -         | -      | -     | -      | 1             | 3,033   | 2,780   | 253    |
| 70 不動産業              | 5     | 202     | 149     | 53      | -         | -      | -     | -      | -             | -       | -       | -      |
| L 学術研究・専門・技術サービス業    | 105   | 14,122  | 10,330  | 3,792   | -         | -      | -     | -      | 3             | 5,225   | 3,291   | 1,934  |
| 71 学術・開発研究機関         | 21    | 3,463   | 2,748   | 715     | -         | -      | -     | -      | 1             | 1,897   | 1,574   | 323    |
| 72~74 専門・技術サービス業     | 84    | 10,659  | 7,582   | 3,077   | -         | -      | -     | -      | 2             | 3,328   | 1,717   | 1,611  |
| M 宿泊業・飲食サービス業        | 54    | 16,952  | 8,619   | 8,333   | -         | -      | -     | -      | 5             | 8,632   | 3,699   | 4,933  |
| 75 宿泊業               | 20    | 4,159   | 2,518   | 1,641   | -         | -      | -     | -      | 1             | 1,267   | 759     | 508    |
| 76,77 飲食サービス業        | 34    | 12,793  | 6,101   | 6,692   | -         | -      | -     | -      | 4             | 7,365   | 2,940   | 4,425  |
| N 生活関連サービス業・娯楽業      | 53    | 11,968  | 4,843   | 7,125   | -         | -      | -     | -      | 3             | 7,315   | 2,814   | 4,501  |
| 78,79 生活関連サービス業      | 24    | 6,489   | 2,783   | 3,706   | -         | -      | -     | -      | 2             | 3,789   | 1,440   | 2,349  |
| 80 娯楽業               | 29    | 5,479   | 2,060   | 3,419   | -         | -      | -     | -      | 1             | 3,526   | 1,374   | 2,152  |
| O 教育・学習支援業           | 243   | 25,522  | 11,925  | 13,597  | -         | -      | -     | -      | 4             | 6,579   | 2,855   | 3,724  |
| 81 学校教育              | 209   | 24,517  | 11,178  | 13,339  | -         | -      | -     | -      | 4             | 6,579   | 2,855   | 3,724  |
| 82 その他教育・学習支援業       | 34    | 1,005   | 747     | 258     | -         | -      | -     | -      | -             | -       | -       | -      |
| P 医療・福祉              | 182   | 36,224  | 9,014   | 27,210  | 1         | 6,589  | 1,440 | 5,149  | 7             | 9,677   | 2,446   | 7,231  |
| 83 医療業               | 103   | 19,546  | 4,510   | 15,036  | -         | -      | -     | -      | 5             | 6,167   | 1,349   | 4,818  |
| 84 保健衛生業             | 3     | 657     | 261     | 396     | -         | -      | -     | -      | -             | -       | -       | -      |
| 85 社会保険・社会福祉・介護事業    | 76    | 16,021  | 4,243   | 11,778  | 1         | 6,589  | 1,440 | 5,149  | 2             | 3,510   | 1,097   | 2,413  |
| Q 複合サービス事業           | 17    | 4,174   | 1,813   | 2,361   | -         | -      | -     | -      | 1             | 1,663   | 801     | 862    |
| 86 郵便局               | 1     | 697     | 477     | 220     | -         | -      | -     | -      | -             | -       | -       | -      |
| 87 協同組合              | 16    | 3,477   | 1,336   | 2,141   | -         | -      | -     | -      | 1             | 1,663   | 801     | 862    |
| R サービス業              | 154   | 22,982  | 17,732  | 5,250   | -         | -      | -     | -      | 4             | 7,881   | 6,175   | 1,706  |
| 88 廃棄物処理業            | 38    | 3,897   | 3,384   | 513     | -         | -      | -     | -      | 1             | 1,875   | 1,791   | 84     |
| 89,90 自動車整備業・機械等修理業  | 21    | 1,880   | 1,631   | 249     | -         | -      | -     | -      | -             | -       | -       | -      |
| 91 職業紹介・労働者派遣業       | 10    | 1,494   | 1,290   | 204     | -         | -      | -     | -      | -             | -       | -       | -      |
| 92~95 事業関連等サービス業     | 85    | 15,711  | 11,427  | 4,284   | -         | -      | -     | -      | 3             | 6,006   | 4,384   | 1,622  |
| 96 外国公務              | -     | -       | -       | -       | -         | -      | -     | -      | -             | -       | -       | -      |
| S 公務                 | 230   | 36,412  | 20,023  | 16,389  | -         | -      | -     | -      | 5             | 6,723   | 3,086   | 3,637  |
| 97 国家公務              | 85    | 5,963   | 4,415   | 1,548   | -         | -      | -     | -      | -             | -       | -       | -      |
| 98 地方公務              | 145   | 30,449  | 15,608  | 14,841  | -         | -      | -     | -      | 5             | 6,723   | 3,086   | 3,637  |
| T 分類不能の産業            | 78    | 4,962   | 3,220   | 1,742   | -         | -      | -     | -      | -             | -       | -       | -      |

第3表 産業分類別・組合員規模別、男女別・組合数・組合員数

| ③500~999人 |         |        |        | ④300~499人 |        |        |        | ⑤100~299人 |         |        |        | 産業分類              |          |
|-----------|---------|--------|--------|-----------|--------|--------|--------|-----------|---------|--------|--------|-------------------|----------|
| 組合数       | 組合員数    |        | 組合数    | 組合員数      |        | 組合数    | 組合員数   |           | 組合数     | 組合員数   |        |                   | 合計       |
|           | 男       | 女      |        | 男         | 女      |        | 男      | 女         |         | 男      | 女      |                   |          |
|           | 人       | 人      |        | 人         | 人      |        | 人      | 人         |         | 人      | 人      |                   |          |
| 207       | 143,201 | 99,059 | 44,142 | 247       | 96,226 | 62,018 | 34,208 | 809       | 141,743 | 98,156 | 43,587 | 農業・林業             | A        |
| -         | -       | -      | -      | -         | -      | -      | -      | -         | -       | -      | -      | 漁業                | B        |
| -         | -       | -      | -      | -         | -      | -      | -      | -         | -       | -      | -      | 鉱業・採石業・砂利採取業      | C        |
| 15        | 9,748   | 8,964  | 784    | 21        | 8,003  | 7,388  | 615    | 55        | 10,161  | 9,040  | 1,121  | 建設業               | D        |
| 44        | 30,601  | 23,047 | 7,554  | 67        | 25,794 | 19,998 | 5,796  | 268       | 47,036  | 36,381 | 10,655 | 製造業               | E        |
| 1         | 578     | 503    | 75     | 6         | 2,442  | 1,735  | 707    | 28        | 4,808   | 3,034  | 1,774  | 食料品製造業            | 09       |
| -         | -       | -      | -      | 2         | 789    | 480    | 309    | 3         | 447     | 323    | 124    | 飲料・たばこ・飼料製造業      | 10       |
| 2         | 1,383   | 591    | 792    | 2         | 875    | 601    | 274    | 10        | 3,033   | 1,788  | 1,245  | 繊維工業              | 11       |
| -         | -       | -      | -      | 1         | 429    | 384    | 45     | 3         | 587     | 474    | 113    | 木材・木製品製造業         | 12       |
| -         | -       | -      | -      | -         | -      | -      | -      | 3         | 601     | 492    | 109    | 家具・装備品製造業         | 13       |
| 1         | 912     | 744    | 168    | 1         | 421    | 373    | 48     | 7         | 872     | 641    | 231    | パルプ・紙・紙加工品製造業     | 14       |
| 1         | 580     | 526    | 54     | 1         | 332    | 300    | 32     | 11        | 1,468   | 1,211  | 257    | 印刷・同関連業           | 15       |
| 11        | 7,090   | 4,355  | 2,735  | 15        | 5,801  | 3,708  | 2,093  | 62        | 10,088  | 7,268  | 2,820  | 化学工業              | 16       |
| -         | -       | -      | -      | 1         | 321    | 309    | 12     | 3         | 723     | 666    | 57     | 石油製品・石炭製品製造業      | 17       |
| -         | -       | -      | -      | 1         | 389    | 250    | 139    | 3         | 660     | 555    | 105    | プラスチック製品製造業       | 18       |
| -         | -       | -      | -      | 2         | 852    | 745    | 107    | 5         | 863     | 722    | 141    | ゴム製品製造業           | 19       |
| -         | -       | -      | -      | -         | -      | -      | -      | -         | -       | -      | -      | なめし革・同製品・毛皮製造業    | 20       |
| -         | -       | -      | -      | -         | -      | -      | -      | 3         | 513     | 414    | 99     | 窯業・土石製品製造業        | 21       |
| 3         | 2,070   | 1,888  | 182    | 8         | 2,866  | 2,619  | 248    | 19        | 3,329   | 3,040  | 289    | 鉄鋼業               | 22       |
| -         | -       | -      | -      | 3         | 1,251  | 1,087  | 164    | 15        | 2,399   | 1,994  | 405    | 非鉄金属製造業           | 23       |
| 1         | 765     | 669    | 96     | 1         | 343    | 278    | 65     | 25        | 4,416   | 3,790  | 626    | 金属製品製造業           | 24       |
| 3         | 2,659   | 1,867  | 792    | 6         | 2,440  | 2,094  | 346    | 21        | 3,371   | 2,832  | 539    | はん用機械器具製造業        | 25       |
| 3         | 2,162   | 1,953  | 209    | 1         | 448    | 430    | 18     | 6         | 1,138   | 996    | 142    | 生産用機械器具製造業        | 26       |
| 3         | 1,791   | 1,502  | 289    | -         | -      | -      | -      | 4         | 714     | 672    | 42     | 業務用機械器具製造業        | 27       |
| 2         | 1,144   | 986    | 158    | 2         | 780    | 618    | 162    | 4         | 1,023   | 847    | 176    | 電子部品・デバイス・電子回路製造業 | 28       |
| 8         | 6,147   | 4,680  | 1,467  | 9         | 3,245  | 2,516  | 729    | 11        | 2,779   | 2,189  | 590    | 電気機械器具製造業         | 29       |
| 1         | 507     | 395    | 112    | -         | -      | -      | -      | 1         | 230     | 179    | 51     | 情報通信機械器具製造業       | 30       |
| 2         | 1,387   | 1,268  | 119    | 4         | 1,387  | 1,210  | 177    | 10        | 1,965   | 1,600  | 365    | 輸送用機械器具製造業        | 31       |
| 2         | 1,426   | 1,120  | 306    | 1         | 383    | 262    | 121    | 6         | 1,009   | 654    | 355    | その他の製造業           | 32       |
| 8         | 5,231   | 4,779  | 452    | 8         | 3,030  | 2,476  | 554    | 16        | 2,825   | 2,535  | 290    | 電気・ガス・熱供給・水道業     | F        |
| 4         | 2,148   | 1,863  | 285    | 1         | 310    | 285    | 25     | 11        | 1,917   | 1,780  | 137    | 電気業               | 33       |
| 1         | 570     | 485    | 85     | 7         | 2,720  | 2,191  | 529    | 1         | 216     | 126    | 90     | ガス業               | 34       |
| -         | -       | -      | -      | -         | -      | -      | -      | -         | -       | -      | -      | 熱供給業              | 35       |
| 3         | 2,513   | 2,431  | 82     | -         | -      | -      | -      | 4         | 692     | 629    | 63     | 水道業               | 36       |
| 15        | 10,608  | 8,004  | 2,604  | 11        | 4,363  | 3,463  | 900    | 20        | 3,835   | 3,105  | 730    | 情報通信業             | G        |
| 5         | 3,948   | 3,252  | 696    | 2         | 776    | 622    | 154    | 3         | 847     | 473    | 174    | 通信業               | 37       |
| -         | -       | -      | -      | 3         | 1,085  | 826    | 259    | 2         | 422     | 337    | 85     | 放送業               | 38       |
| 8         | 5,215   | 3,595  | 1,620  | 5         | 2,032  | 1,663  | 369    | 12        | 2,365   | 1,955  | 410    | 情報サービス業           | 39       |
| -         | -       | -      | -      | -         | -      | -      | -      | -         | -       | -      | -      | インターネット附属サービス業    | 40       |
| 2         | 1,445   | 1,157  | 288    | 1         | 470    | 352    | 118    | 3         | 401     | 340    | 61     | 映像・音声・文字情報制作業     | 41       |
| 39        | 27,213  | 20,530 | 6,683  | 25        | 9,643  | 8,290  | 1,353  | 121       | 19,925  | 17,545 | 2,380  | 運輸業・郵便業           | H        |
| 4         | 2,422   | 2,282  | 140    | 12        | 4,363  | 4,071  | 292    | 39        | 6,832   | 5,952  | 880    | 鉄道業               | 42       |
| 6         | 3,898   | 3,804  | 94     | 2         | 855    | 841    | 14     | 25        | 3,959   | 3,806  | 153    | 道路旅客運送業           | 43       |
| 3         | 2,008   | 1,746  | 262    | 7         | 2,660  | 2,263  | 397    | 31        | 4,905   | 4,453  | 452    | 道路貨物運送業           | 44       |
| -         | -       | -      | -      | -         | -      | -      | -      | 2         | 301     | 271    | 30     | 水運業               | 45       |
| 3         | 2,257   | 736    | 1,521  | 2         | 967    | 492    | 475    | 5         | 798     | 689    | 109    | 航空運送業             | 46       |
| -         | -       | -      | -      | -         | -      | -      | -      | 3         | 426     | 301    | 125    | 倉庫業               | 47       |
| 3         | 2,044   | 1,533  | 511    | 1         | 372    | 223    | 149    | 16        | 2,704   | 2,073  | 631    | 運輸に附属するサービス業      | 48       |
| 20        | 14,584  | 10,429 | 4,155  | 1         | 426    | 400    | 26     | -         | -       | -      | -      | 郵便業               | 49       |
| 26        | 19,524  | 12,340 | 7,184  | 26        | 9,903  | 6,063  | 3,840  | 103       | 17,541  | 9,476  | 8,065  | 卸売業・小売業           | I        |
| 8         | 5,914   | 3,603  | 2,311  | 8         | 2,804  | 1,842  | 962    | 37        | 6,192   | 3,982  | 2,210  | 卸売業               | 50~55    |
| 18        | 13,610  | 8,737  | 4,873  | 18        | 7,099  | 4,221  | 2,878  | 66        | 11,349  | 5,494  | 5,855  | 小売業               | 56~61    |
| 7         | 4,724   | 1,312  | 3,412  | 24        | 9,975  | 1,819  | 8,156  | 40        | 8,596   | 2,871  | 5,725  | 金融業・保険業           | J        |
| 2         | 1,469   | 645    | 824    | 4         | 1,594  | 711    | 883    | 10        | 1,823   | 835    | 788    | 金融業               | 62~64,66 |
| -         | -       | -      | -      | 1         | 495    | 282    | 213    | -         | -       | -      | -      | 金融商品取引・商品先物取引業    | 65       |
| 5         | 3,255   | 667    | 2,588  | 19        | 7,886  | 826    | 7,060  | 30        | 6,973   | 2,036  | 4,937  | 保険業               | 67       |
| 2         | 1,474   | 1,144  | 330    | 1         | 318    | 219    | 99     | 4         | 678     | 498    | 180    | 不動産業              | K        |
| 2         | 1,474   | 1,144  | 330    | 1         | 318    | 219    | 99     | 4         | 678     | 498    | 180    | 不動産業              | 68,69    |
| -         | -       | -      | -      | -         | -      | -      | -      | -         | -       | -      | -      | 物品賃貸業             | 70       |
| 5         | 3,022   | 2,634  | 388    | 4         | 1,550  | 1,179  | 371    | 14        | 2,312   | 1,741  | 571    | 学術研究・専門・技術サービス業   | L        |
| -         | -       | -      | -      | 2         | 878    | 664    | 214    | 1         | 129     | 78     | 51     | 学術・開発研究機関         | 71       |
| 5         | 3,022   | 2,634  | 388    | 2         | 672    | 515    | 157    | 13        | 2,183   | 1,663  | 520    | 専門・技術サービス業        | 72~74    |
| 5         | 3,145   | 1,939  | 1,206  | 5         | 1,997  | 1,000  | 997    | 14        | 2,440   | 1,515  | 925    | 宿泊業・飲食サービス業       | M        |
| 1         | 566     | 318    | 248    | 3         | 1,146  | 745    | 401    | 5         | 828     | 492    | 336    | 宿泊業               | 75       |
| 4         | 2,579   | 1,621  | 958    | 2         | 851    | 255    | 596    | 9         | 1,612   | 1,023  | 589    | 飲食サービス業           | 76,77    |
| 1         | 879     | 429    | 450    | 5         | 2,057  | 937    | 1,120  | 5         | 715     | 260    | 455    | 生活関連サービス業・娯楽業     | N        |
| 1         | 879     | 429    | 450    | 2         | 905    | 518    | 387    | 4         | 611     | 260    | 351    | 生活関連サービス業         | 78,79    |
| -         | -       | -      | -      | 3         | 1,152  | 419    | 733    | 1         | 104     | -      | 104    | 娯楽業               | 80       |
| 10        | 6,265   | 2,476  | 3,789  | 10        | 3,756  | 1,685  | 2,071  | 22        | 3,727   | 1,926  | 1,801  | 教育・学習支援業          | O        |
| 10        | 6,265   | 2,476  | 3,789  | 10        | 3,756  | 1,685  | 2,071  | 21        | 3,494   | 1,707  | 1,787  | 学校教育              | 81       |
| -         | -       | -      | -      | -         | -      | -      | -      | 1         | 233     | 219    | 14     | その他の教育・学習支援業      | 82       |
| 7         | 4,303   | 851    | 3,452  | 17        | 6,426  | 1,681  | 4,745  | 34        | 6,093   | 1,736  | 4,357  | 医療・福祉             | P        |
| 6         | 3,714   | 675    | 3,039  | 12        | 4,512  | 1,101  | 3,411  | 19        | 3,460   | 937    | 2,523  | 医療業               | 83       |
| -         | -       | -      | -      | 1         | 329    | 145    | 184    | 2         | 328     | 116    | 212    | 保健衛生業             | 84       |
| 1         | 589     | 176    | 413    | 4         | 1,585  | 435    | 1,150  | 13        | 2,305   | 683    | 1,622  | 社会保険・社会福祉・介護事業    | 85       |
| 2         | 1,483   | 601    | 882    | -         | -      | -      | -      | 3         | 611     | 290    | 321    | 複合サービス事業          | Q        |
| 1         | 697     | 477    | 220    | -         | -      | -      | -      | -         | -       | -      | -      | 郵便局               | 86       |
| 1         | 786     | 124    | 662    | -         | -      | -      | -      | 3         | 611     | 290    | 321    | 協同組合              | 87       |
| 11        | 7,594   | 5,933  | 1,661  | 4         | 1,863  | 1,672  | 191    | 16        | 2,491   | 1,754  | 737    | サービス業             | R        |
| -         | -       | -      | -      | -         | 470    | 361    | 109    | 5         | 716     | 530    | 186    | 廃棄物処理業            | 88       |
| 1         | 581     | 529    | 52     | -         | -      | -      | -      | 4         | 689     | 553    | 136    | 自動車整備業・機械等修理業     | 89,90    |
| 1         | 832     | 802    | 30     | 1         | 336    | 336    | -      | -         | -       | -      | -      | 職業紹介・労働者派遣業       | 91       |
| 9         | 6,181   | 4,602  | 1,579  | 3         | 1,057  | 975    | 82     | 7         | 1,086   | 671    | 415    | 事業関連等サービス業        | 92~95    |
| -         | -       | -      | -      | -         | -      | -      | -      | -         | -       | -      | -      | 外務                | 96       |
| 9         | 6,700   | 3,687  | 3,013  | 19        | 7,227  | 3,923  | 3,304  | 62        | 10,753  | 6,181  | 4,572  | 公務                | S        |
| 2         | 1,555   | 1,155  | 400    | 3         | 1,089  | 750    | 339    | 7         | 1,149   | 813    | 336    | 国家公務              | 97       |
| 7         | 5,145   | 2,532  | 2,613  | 16        | 6,138  | 3,173  | 2,965  | 55        | 9,604   | 5,368  | 4,236  | 地方公務              | 98       |
| 1         | 687     | 389    | 298    | -         | 321    | 225    | 96     | 12        | 2,004   | 1,302  | 702    | 分類不能の産業           | T        |

第3表 産業分類別、組合員規模別、男女別、組合数・組合員数

| 産業分類                 | ⑥30~99人 |        |        |        | ⑦29人以下 |        |        |       |
|----------------------|---------|--------|--------|--------|--------|--------|--------|-------|
|                      | 組合数     | 組合員数   | 男女別    |        | 組合数    | 組合員数   | 男女別    |       |
|                      |         |        | 男      | 女      |        |        | 男      | 女     |
| 合計                   | 1,181   | 68,036 | 46,974 | 21,062 | 1,729  | 20,477 | 15,184 | 5,293 |
| A 農業・林業              | -       | -      | -      | -      | -      | -      | -      | -     |
| B 漁業                 | -       | -      | -      | -      | -      | -      | -      | -     |
| C 鉱業・採石業・砂利採取業       | -       | -      | -      | -      | 1      | 22     | 12     | 10    |
| D 建設業                | 42      | 2,635  | 2,240  | 395    | 30     | 420    | 356    | 64    |
| E 製造業                | 373     | 21,682 | 16,970 | 4,712  | 406    | 5,212  | 4,093  | 1,119 |
| 09 食品製造業             | 29      | 1,887  | 1,257  | 630    | 40     | 577    | 370    | 207   |
| 10 飲料・たばこ・飼料製造業      | 8       | 469    | 372    | 97     | 9      | 138    | 85     | 53    |
| 11 繊維工業              | 21      | 1,077  | 714    | 363    | 45     | 614    | 429    | 185   |
| 12 木材・木製品製造業         | 3       | 170    | 151    | 19     | 3      | 34     | 31     | 3     |
| 13 家具・装備品製造業         | 2       | 146    | 122    | 24     | 4      | 54     | 46     | 8     |
| 14 パルプ・紙・紙加工品製造業     | 16      | 1,104  | 898    | 206    | 19     | 211    | 159    | 52    |
| 15 印刷・同関連業           | 12      | 611    | 443    | 168    | 22     | 262    | 189    | 73    |
| 16 化学工業              | 68      | 4,192  | 3,051  | 1,141  | 59     | 811    | 635    | 176   |
| 17 石油製品・石炭製品製造業      | 5       | 227    | 189    | 38     | 8      | 64     | 56     | 8     |
| 18 プラスチック製品製造業       | 7       | 471    | 397    | 74     | 7      | 93     | 71     | 22    |
| 19 ゴム製品製造業           | 6       | 327    | 245    | 82     | 4      | 65     | 48     | 17    |
| 20 なめし革・同製品・毛皮製造業    | -       | -      | -      | -      | -      | -      | -      | -     |
| 21 窯業・土石製品製造業        | 7       | 335    | 280    | 55     | 25     | 134    | 106    | 28    |
| 22 鉄鋼業               | 16      | 849    | 736    | 113    | 17     | 251    | 230    | 21    |
| 23 非鉄金属製造業           | 11      | 549    | 459    | 90     | 11     | 176    | 145    | 31    |
| 24 金属製品製造業           | 46      | 2,443  | 1,976  | 467    | 59     | 721    | 640    | 81    |
| 25 はん用機械器具製造業        | 34      | 2,012  | 1,740  | 272    | 19     | 229    | 207    | 22    |
| 26 生産用機械器具製造業        | 18      | 1,115  | 988    | 127    | 16     | 190    | 170    | 20    |
| 27 業務用機械器具製造業        | 9       | 571    | 449    | 122    | 5      | 92     | 73     | 19    |
| 28 電子部品・デバイス・電子回路製造業 | 8       | 440    | 360    | 80     | 6      | 61     | 41     | 20    |
| 29 電気機械器具製造業         | 22      | 1,270  | 1,000  | 270    | 13     | 230    | 195    | 35    |
| 30 情報通信機械器具製造業       | 2       | 126    | 110    | 16     | 1      | 7      | 7      | -     |
| 31 輸送用機械器具製造業        | 14      | 785    | 668    | 117    | 4      | 72     | 68     | 4     |
| 32 その他製造業            | 9       | 506    | 365    | 141    | 10     | 126    | 92     | 34    |
| F 電気・ガス・熱供給・水道業      | 7       | 437    | 396    | 41     | 6      | 77     | 72     | 5     |
| 33 電気業               | 1       | 96     | 91     | 5      | -      | -      | -      | -     |
| 34 ガス業               | -       | -      | -      | -      | -      | -      | -      | -     |
| 35 熱供給業              | -       | -      | -      | -      | -      | -      | -      | -     |
| 36 水道業               | 6       | 341    | 305    | 36     | 6      | 77     | 72     | 5     |
| G 情報通信業              | 17      | 954    | 777    | 177    | 52     | 575    | 451    | 124   |
| 37 通信業               | 1       | 48     | 44     | 4      | 2      | 52     | 41     | 11    |
| 38 放送業               | 1       | 31     | 31     | -      | 8      | 85     | 49     | 36    |
| 39 情報サービス業           | 8       | 464    | 362    | 102    | 14     | 226    | 193    | 33    |
| 40 インターネット附随サービス業    | -       | -      | -      | -      | -      | -      | -      | -     |
| 41 映像・音声・文字情報制作      | 7       | 411    | 340    | 71     | 28     | 212    | 168    | 44    |
| H 運輸業・郵便業            | 208     | 12,055 | 10,998 | 1,057  | 466    | 5,084  | 4,692  | 392   |
| 42 鉄道業               | 43      | 2,479  | 2,249  | 230    | 36     | 621    | 603    | 18    |
| 43 道路旅客運送業           | 44      | 2,699  | 2,635  | 64     | 60     | 608    | 585    | 23    |
| 44 道路貨物運送業           | 68      | 3,690  | 3,448  | 242    | 251    | 2,274  | 2,125  | 149   |
| 45 水運業               | 2       | 146    | 92     | 54     | 4      | 52     | 42     | 10    |
| 46 航空運送業             | 5       | 244    | 157    | 87     | 21     | 265    | 216    | 49    |
| 47 倉庫業               | 12      | 615    | 502    | 113    | 16     | 220    | 162    | 58    |
| 48 運輸に附随するサービス業      | 31      | 2,067  | 1,813  | 254    | 66     | 896    | 833    | 63    |
| 49 郵便業               | 3       | 115    | 102    | 13     | 12     | 148    | 126    | 22    |
| I 卸売業・小売業            | 174     | 10,181 | 4,525  | 5,656  | 140    | 1,857  | 1,125  | 732   |
| 50~55 卸売業            | 65      | 3,924  | 2,430  | 1,494  | 60     | 846    | 554    | 292   |
| 56~61 小売業            | 109     | 6,257  | 2,095  | 4,162  | 80     | 1,011  | 571    | 440   |
| J 金融業・保険業            | 53      | 2,887  | 1,435  | 1,452  | 128    | 1,423  | 756    | 667   |
| 62~64.66 金融業         | 28      | 1,572  | 797    | 775    | 105    | 1,151  | 639    | 512   |
| 65 金融商品取引・商品先物取引業    | 3       | 149    | 101    | 48     | 6      | 74     | 38     | 36    |
| 67 保険業               | 22      | 1,166  | 537    | 629    | 17     | 198    | 79     | 119   |
| K 不動産業               | 4       | 186    | 133    | 53     | 17     | 213    | 161    | 52    |
| 68.69 不動産業           | -       | -      | -      | -      | 16     | 197    | 145    | 52    |
| 70 物品賃貸業             | 4       | 186    | 133    | 53     | 1      | 16     | 16     | -     |
| L 学術研究・専門・技術サービス業    | 25      | 1,299  | 994    | 305    | 54     | 714    | 491    | 223   |
| 71 学術・開発研究機関         | 7       | 402    | 322    | 80     | 10     | 157    | 110    | 47    |
| 72~74 専門・技術サービス業     | 18      | 897    | 672    | 225    | 44     | 557    | 381    | 176   |
| M 宿泊業・飲食サービス業        | 10      | 551    | 355    | 196    | 15     | 187    | 111    | 76    |
| 75 宿泊業               | 5       | 301    | 175    | 126    | 5      | 51     | 29     | 22    |
| 76.77 飲食サービス業        | 5       | 250    | 180    | 70     | 10     | 136    | 82     | 54    |
| N 生活関連サービス業・娯楽業      | 16      | 756    | 269    | 487    | 23     | 246    | 134    | 112   |
| 78.79 生活関連サービス業      | 5       | 235    | 102    | 133    | 10     | 70     | 34     | 36    |
| 80 娯楽業               | 11      | 521    | 167    | 354    | 13     | 176    | 100    | 76    |
| O 教育・学習支援業           | 70      | 3,787  | 2,077  | 1,710  | 127    | 1,408  | 906    | 502   |
| 81 学校教育              | 61      | 3,387  | 1,846  | 1,541  | 103    | 1,036  | 609    | 427   |
| 82 その他の教育・学習支援業      | 9       | 400    | 231    | 169    | 24     | 372    | 297    | 75    |
| P 医療・福祉              | 44      | 2,350  | 641    | 1,709  | 72     | 786    | 219    | 567   |
| 83 医療業               | 22      | 1,237  | 301    | 936    | 39     | 456    | 147    | 309   |
| 84 保健衛生業             | -       | -      | -      | -      | -      | -      | -      | -     |
| 85 社会保険・社会福祉・介護事業    | 22      | 1,113  | 340    | 773    | 33     | 330    | 72     | 258   |
| Q 複合サービス事業           | 5       | 349    | 71     | 278    | 6      | 68     | 50     | 18    |
| 86 郵便局               | -       | -      | -      | -      | -      | -      | -      | -     |
| 87 協同組合              | 5       | 349    | 71     | 278    | 6      | 68     | 50     | 18    |
| R サービス業              | 42      | 2,429  | 1,665  | 764    | 77     | 724    | 533    | 191   |
| 88 廃棄物処理業            | 11      | 619    | 517    | 102    | 21     | 217    | 185    | 32    |
| 89.90 自動車整備業・機械等修理業  | 8       | 483    | 427    | 56     | 8      | 127    | 122    | 5     |
| 91 職業紹介・労働者派遣業       | 4       | 279    | 130    | 149    | 4      | 47     | 22     | 25    |
| 92~95 事業関連等サービス業     | 19      | 1,048  | 591    | 457    | 44     | 333    | 204    | 129   |
| 96 外国                | -       | -      | -      | -      | -      | -      | -      | -     |
| S 公務                 | 68      | 4,169  | 2,576  | 1,593  | 67     | 840    | 570    | 270   |
| 97 国家公務              | 30      | 1,680  | 1,322  | 358    | 43     | 490    | 375    | 115   |
| 98 地方公務              | 38      | 2,489  | 1,254  | 1,235  | 24     | 350    | 195    | 155   |
| T 分類不能の産業            | 23      | 1,329  | 852    | 477    | 42     | 621    | 452    | 169   |

第4表 上部団体別、適用法規別、男女別、組合数・組合員数

| 団 体       | 合 計   |         |         |         | 労働組合法 |         |         |         | 行労法・地公労法 |        |       |       | 行政執行法人の労働関係に関する法律 |      |     |    |
|-----------|-------|---------|---------|---------|-------|---------|---------|---------|----------|--------|-------|-------|-------------------|------|-----|----|
|           | 組合数   | 組合員数    |         |         | 組合数   | 組合員数    |         |         | 組合数      | 組合員数   |       |       | 組合数               | 組合員数 |     |    |
|           |       |         | 男       | 女       |       |         | 男       | 女       |          |        | 男     | 女     |                   |      | 男   | 女  |
| 合 計       | 4,299 | 737,854 | 474,572 | 263,282 | 3,954 | 672,125 | 439,264 | 232,861 | 45       | 11,093 | 8,370 | 2,723 | 2                 | 787  | 690 | 97 |
| 連 合 小 計   | 2,292 | 529,174 | 335,924 | 193,250 | 2,095 | 487,382 | 312,120 | 175,262 | 35       | 10,446 | 7,919 | 2,527 | 1                 | 765  | 669 | 96 |
| 連合大阪      | 1,987 | 469,463 | 309,103 | 160,360 | 1,826 | 429,952 | 287,058 | 142,894 | 35       | 10,446 | 7,919 | 2,527 | 1                 | 765  | 669 | 96 |
| 連合直結      | 305   | 59,711  | 26,821  | 32,890  | 269   | 57,430  | 25,062  | 32,368  | -        | -      | -     | -     | -                 | -    | -   | -  |
| 全 労 連 小 計 | 578   | 43,794  | 21,754  | 22,040  | 441   | 22,098  | 11,209  | 10,889  | 8        | 600    | 413   | 187   | 1                 | 22   | 21  | 1  |
| 大阪労連      | 557   | 42,617  | 20,986  | 21,631  | 424   | 21,711  | 10,973  | 10,738  | 8        | 600    | 413   | 187   | 1                 | 22   | 21  | 1  |
| 全労連直結     | 21    | 1,177   | 768     | 409     | 17    | 387     | 236     | 151     | -        | -      | -     | -     | -                 | -    | -   | -  |
| そ の 他     | 1,468 | 166,095 | 117,844 | 48,251  | 1,457 | 163,854 | 116,885 | 46,969  | 2        | 47     | 38    | 9     | -                 | -    | -   | -  |
| 重 複 加 盟   | 39    | 1,209   | 950     | 259     | 39    | 1,209   | 950     | 259     | -        | -      | -     | -     | -                 | -    | -   | -  |

| 団 体       | 地方公営企業労働関係法 |        |       |       | 国公法・地公法 |        |        |        | 国家公務員法 |       |       |       | 地方公務員法 |        |        |        |
|-----------|-------------|--------|-------|-------|---------|--------|--------|--------|--------|-------|-------|-------|--------|--------|--------|--------|
|           | 組合数         | 組合員数   |       |       | 組合数     | 組合員数   |        |        | 組合数    | 組合員数  |       |       | 組合数    | 組合員数   |        |        |
|           |             |        | 男     | 女     |         |        | 男      | 女      |        |       | 男     | 女     |        |        | 男      | 女      |
| 合 計       | 43          | 10,306 | 7,680 | 2,626 | 300     | 54,636 | 26,938 | 27,698 | 87     | 6,033 | 4,465 | 1,568 | 213    | 48,603 | 22,473 | 26,130 |
| 連 合 小 計   | 34          | 9,681  | 7,250 | 2,431 | 162     | 31,346 | 15,885 | 15,461 | 42     | 3,136 | 2,435 | 701   | 120    | 28,210 | 13,450 | 14,760 |
| 連合大阪      | 34          | 9,681  | 7,250 | 2,431 | 126     | 29,065 | 14,126 | 14,939 | 7      | 860   | 680   | 180   | 119    | 28,205 | 13,446 | 14,759 |
| 連合直結      | -           | -      | -     | -     | 36      | 2,281  | 1,759  | 522    | 35     | 2,276 | 1,755 | 521   | 1      | 5      | 4      | 1      |
| 全 労 連 小 計 | 7           | 578    | 392   | 186   | 129     | 21,096 | 10,132 | 10,964 | 44     | 2,697 | 1,930 | 767   | 85     | 18,399 | 8,202  | 10,197 |
| 大阪労連      | 7           | 578    | 392   | 186   | 125     | 20,306 | 9,600  | 10,706 | 40     | 1,907 | 1,398 | 509   | 85     | 18,399 | 8,202  | 10,197 |
| 全労連直結     | -           | -      | -     | -     | 4       | 790    | 532    | 258    | 4      | 790   | 532   | 258   | -      | -      | -      | -      |
| そ の 他     | 2           | 47     | 38    | 9     | 9       | 2,194  | 921    | 1,273  | 1      | 200   | 100   | 100   | 8      | 1,994  | 821    | 1,173  |
| 重 複 加 盟   | -           | -      | -     | -     | -       | -      | -      | -      | -      | -     | -     | -     | -      | -      | -      | -      |

第5表 上部団体別、企業規模別、男女別、組合数・組合員数

| 団 体       | 合 計   |         |         |         | 民営企業合計 |         |         |         |           |         |         |         |               |         |         |        |
|-----------|-------|---------|---------|---------|--------|---------|---------|---------|-----------|---------|---------|---------|---------------|---------|---------|--------|
|           | 組合数   | 組合員数    | 男女別     |         | 組合数    | 組合員数    | 男女別     |         | ①5,000人以上 |         |         |         | ②1,000~4,999人 |         |         |        |
|           |       |         | 男       | 女       |        |         | 組合数     | 組合員数    | 男         | 女       | 組合数     | 組合員数    | 男             | 女       |         |        |
| 合 計       | 4,299 | 737,854 | 474,572 | 263,282 | 3,925  | 671,157 | 439,209 | 231,948 | 655       | 277,103 | 164,106 | 112,997 | 726           | 207,489 | 132,629 | 74,860 |
| 連 合 小 計   | 2,292 | 529,174 | 335,924 | 193,250 | 2,079  | 486,799 | 312,078 | 174,721 | 537       | 250,615 | 146,957 | 103,658 | 424           | 139,415 | 91,364  | 48,051 |
| 連合大阪      | 1,987 | 469,463 | 309,103 | 160,360 | 1,810  | 429,369 | 287,016 | 142,353 | 435       | 214,305 | 136,195 | 78,110  | 351           | 127,209 | 83,238  | 43,971 |
| 連合直結      | 305   | 59,711  | 26,821  | 32,890  | 269    | 57,430  | 25,062  | 32,368  | 102       | 36,310  | 10,762  | 25,548  | 73            | 12,206  | 8,126   | 4,080  |
| 全 労 連 小 計 | 578   | 43,794  | 21,754  | 22,040  | 430    | 21,779  | 11,197  | 10,582  | 43        | 851     | 594     | 257     | 34            | 6,220   | 2,380   | 3,840  |
| 大阪労連      | 557   | 42,617  | 20,986  | 21,631  | 413    | 21,392  | 10,961  | 10,431  | 43        | 840     | 583     | 257     | 31            | 6,108   | 2,293   | 3,815  |
| 全労連直結     | 21    | 1,177   | 768     | 409     | 17     | 387     | 236     | 151     | -         | 11      | 11      | -       | 3             | 112     | 87      | 25     |
| そ の 他     | 1,468 | 166,095 | 117,844 | 48,251  | 1,455  | 163,788 | 116,884 | 46,904  | 105       | 26,148  | 17,034  | 9,114   | 272           | 62,286  | 39,158  | 23,128 |
| 重 複 加 盟   | 39    | 1,209   | 950     | 259     | 39     | 1,209   | 950     | 259     | 30        | 511     | 479     | 32      | 4             | 432     | 273     | 159    |

| 団 体       | ③500~999人 |        |        |        | ④300~499人 |        |        |       | ⑤100~299人 |        |        |       | ⑥30~99人 |        |        |       |
|-----------|-----------|--------|--------|--------|-----------|--------|--------|-------|-----------|--------|--------|-------|---------|--------|--------|-------|
|           | 組合数       | 組合員数   | 男女別    |        | 組合数       | 組合員数   | 男女別    |       | 組合数       | 組合員数   | 男女別    |       | 組合数     | 組合員数   | 男女別    |       |
|           |           |        | 男      | 女      |           |        | 男      | 女     |           |        | 男      | 女     |         |        | 男      | 女     |
| 合 計       | 380       | 65,374 | 47,616 | 17,758 | 310       | 34,374 | 25,334 | 9,040 | 750       | 45,365 | 35,606 | 9,759 | 651     | 14,748 | 11,960 | 2,788 |
| 連 合 小 計   | 212       | 42,163 | 31,943 | 10,220 | 156       | 21,603 | 16,188 | 5,415 | 345       | 24,164 | 18,703 | 5,461 | 283     | 6,485  | 5,195  | 1,290 |
| 連合大阪      | 187       | 38,528 | 29,468 | 9,060  | 134       | 18,486 | 14,113 | 4,373 | 311       | 22,141 | 17,192 | 4,949 | 276     | 6,370  | 5,103  | 1,267 |
| 連合直結      | 25        | 3,635  | 2,475  | 1,160  | 22        | 3,117  | 2,075  | 1,042 | 34        | 2,023  | 1,511  | 512   | 7       | 115    | 92     | 23    |
| 全 労 連 小 計 | 34        | 2,921  | 755    | 2,166  | 27        | 1,783  | 1,249  | 534   | 108       | 3,513  | 2,674  | 839   | 83      | 1,635  | 1,092  | 543   |
| 大阪労連      | 29        | 2,827  | 706    | 2,121  | 24        | 1,744  | 1,229  | 515   | 105       | 3,466  | 2,655  | 811   | 83      | 1,635  | 1,092  | 543   |
| 全労連直結     | 5         | 94     | 49     | 45     | 3         | 39     | 20     | 19    | 3         | 47     | 19     | 28    | -       | -      | -      | -     |
| そ の 他     | 135       | 20,419 | 14,996 | 5,423  | 128       | 11,004 | 7,905  | 3,099 | 299       | 17,780 | 14,313 | 3,467 | 286     | 6,657  | 5,701  | 956   |
| 重 複 加 盟   | 1         | 129    | 78     | 51     | 1         | 16     | 8      | 8     | 2         | 92     | 84     | 8     | 1       | 29     | 28     | 1     |



第5表 上部団体別、企業規模別、男女別、組合数・組合員数

| 団 体       | ⑧国営    |       |       |     |      |        |        |       |     |        |        |        |
|-----------|--------|-------|-------|-----|------|--------|--------|-------|-----|--------|--------|--------|
|           | ⑦29人以下 |       |       |     | ⑧その他 |        |        |       | ⑨国営 |        |        |        |
|           | 組合数    | 組合員数  | 男     | 女   | 組合数  | 組合員数   | 男      | 女     | 組合数 | 組合員数   | 男      | 女      |
| 合 計       | 281    | 1,857 | 1,574 | 283 | 172  | 24,847 | 20,384 | 4,463 | 374 | 66,697 | 35,363 | 31,334 |
| 連 合 小 計   | 99     | 655   | 504   | 151 | 23   | 1,699  | 1,224  | 475   | 213 | 42,375 | 23,846 | 18,529 |
| 連合大阪      | 95     | 637   | 489   | 148 | 21   | 1,693  | 1,218  | 475   | 177 | 40,094 | 22,087 | 18,007 |
| 連合直結      | 4      | 18    | 15    | 3   | 2    | 6      | 6      | -     | 36  | 2,281  | 1,759  | 522    |
| 全 労 連 小 計 | 42     | 233   | 189   | 44  | 59   | 4,623  | 2,264  | 2,359 | 148 | 22,015 | 10,557 | 11,458 |
| 大阪労連      | 41     | 229   | 185   | 44  | 57   | 4,543  | 2,218  | 2,325 | 144 | 21,225 | 10,025 | 11,200 |
| 全労連直結     | 1      | 4     | 4     | -   | 2    | 80     | 46     | 34    | 4   | 790    | 532    | 258    |
| そ の 他     | 140    | 969   | 881   | 88  | 90   | 18,525 | 16,896 | 1,629 | 13  | 2,307  | 960    | 1,347  |
| 重 複 加 盟   | -      | -     | -     | -   | -    | -      | -      | -     | -   | -      | -      | -      |

第6表 上部団体別、組合員規模別、男女別、組合数・組合員数

| 団体        | 合 計   |         |         |         | ①5,000人以上 |        |       |        | ②1,000~4,999人 |         |         |        | ③500~999人 |         |        |        |
|-----------|-------|---------|---------|---------|-----------|--------|-------|--------|---------------|---------|---------|--------|-----------|---------|--------|--------|
|           | 組合数   | 組合員数    |         | 女       | 組合数       | 組合員数   |       | 女      | 組合数           | 組合員数    |         | 女      | 組合数       | 組合員数    |        | 女      |
|           |       | 男       | 女       |         |           | 男      | 女     |        |               | 男       | 女       |        |           | 男       | 女      |        |
| 合 計       | 4,299 | 737,854 | 474,572 | 263,282 | 4         | 35,472 | 7,976 | 27,496 | 122           | 232,699 | 145,205 | 87,494 | 207       | 143,201 | 99,059 | 44,142 |
| 連 合 小 計   | 2,292 | 529,174 | 335,924 | 193,250 | 4         | 35,472 | 7,976 | 27,496 | 91            | 175,758 | 111,947 | 63,811 | 162       | 113,060 | 79,371 | 33,689 |
| 連合大阪      | 1,987 | 469,463 | 309,103 | 160,360 | 4         | 35,472 | 7,976 | 27,496 | 81            | 158,685 | 104,765 | 53,920 | 146       | 102,064 | 73,561 | 28,503 |
| 連合直結      | 305   | 59,711  | 26,821  | 32,890  | -         | -      | -     | -      | 10            | 17,073  | 7,182   | 9,891  | 16        | 10,996  | 5,810  | 5,186  |
| 全 労 連 小 計 | 578   | 43,794  | 21,754  | 22,040  | -         | -      | -     | -      | 6             | 8,500   | 3,862   | 4,638  | 10        | 6,460   | 2,487  | 3,973  |
| 大阪労連      | 557   | 42,617  | 20,986  | 21,631  | -         | -      | -     | -      | 6             | 8,500   | 3,862   | 4,638  | 9         | 5,772   | 2,027  | 3,745  |
| 全労連直結     | 21    | 1,177   | 768     | 409     | -         | -      | -     | -      | -             | -       | -       | -      | 1         | 688     | 460    | 228    |
| そ の 他     | 1,468 | 166,095 | 117,844 | 48,251  | -         | -      | -     | -      | 25            | 48,441  | 29,396  | 19,045 | 35        | 23,681  | 17,201 | 6,480  |
| 重 複 加 盟   | 39    | 1,209   | 950     | 259     | -         | -      | -     | -      | -             | -       | -       | -      | -         | -       | -      | -      |

| 団体        | ④300~499人 |        |        |        | ⑤100~299人 |         |        |        | ⑥30~99人 |        |        |        | ⑦29人以下 |        |        |       |
|-----------|-----------|--------|--------|--------|-----------|---------|--------|--------|---------|--------|--------|--------|--------|--------|--------|-------|
|           | 組合数       | 組合員数   |        | 女      | 組合数       | 組合員数    |        | 女      | 組合数     | 組合員数   |        | 女      | 組合数    | 組合員数   |        | 女     |
|           |           | 男      | 女      |        |           | 男       | 女      |        |         | 男      | 女      |        |        | 男      | 女      |       |
| 合 計       | 247       | 96,226 | 62,018 | 34,208 | 809       | 141,743 | 98,156 | 43,587 | 1,181   | 68,036 | 46,974 | 21,062 | 1,729  | 20,477 | 15,184 | 5,293 |
| 連 合 小 計   | 162       | 63,458 | 39,836 | 23,622 | 522       | 93,794  | 64,320 | 29,474 | 664     | 38,783 | 25,986 | 12,797 | 687    | 8,849  | 6,488  | 2,361 |
| 連合大阪      | 135       | 51,970 | 37,227 | 14,743 | 460       | 80,637  | 58,092 | 22,545 | 572     | 33,284 | 22,043 | 11,241 | 589    | 7,351  | 5,439  | 1,912 |
| 連合直結      | 27        | 11,488 | 2,609  | 8,879  | 62        | 13,157  | 6,228  | 6,929  | 92      | 5,499  | 3,943  | 1,556  | 98     | 1,498  | 1,049  | 449   |
| 全 労 連 小 計 | 18        | 6,764  | 3,262  | 3,502  | 66        | 10,886  | 5,380  | 5,506  | 141     | 7,958  | 4,507  | 3,451  | 337    | 3,226  | 2,256  | 970   |
| 大阪労連      | 18        | 6,764  | 3,262  | 3,502  | 66        | 10,886  | 5,380  | 5,506  | 137     | 7,665  | 4,320  | 3,345  | 321    | 3,030  | 2,135  | 895   |
| 全労連直結     | -         | -      | -      | -      | -         | -       | -      | -      | 4       | 293    | 187    | 106    | 16     | 196    | 121    | 75    |
| そ の 他     | 67        | 26,004 | 18,920 | 7,084  | 224       | 37,482  | 28,738 | 8,744  | 384     | 21,714 | 16,812 | 4,902  | 733    | 8,773  | 6,777  | 1,996 |
| 重 複 加 盟   | -         | -      | -      | -      | 3         | 419     | 282    | 137    | 8       | 419    | 331    | 88     | 28     | 371    | 337    | 34    |

第7表 行政区別、上部団体別、男女別、組合数・組合員数

| 行政区別      | 合 計   |         |         |         | 連 合 小 計 |         |         |         | 連 合 大 阪 |         |         |         |
|-----------|-------|---------|---------|---------|---------|---------|---------|---------|---------|---------|---------|---------|
|           | 組合数   | 組合員数    | 男       | 女       | 組合数     | 組合員数    | 男       | 女       | 組合数     | 組合員数    | 男       | 女       |
|           |       | 人       | 人       | 人       |         | 人       | 人       | 人       |         | 人       | 人       | 人       |
| 合 計       | 4,299 | 737,854 | 474,572 | 263,282 | 2,292   | 529,174 | 335,924 | 193,250 | 1,987   | 469,463 | 309,103 | 160,360 |
| 大 阪 市 域   | 2,378 | 466,364 | 291,444 | 174,920 | 1,298   | 342,641 | 211,195 | 131,446 | 1,088   | 295,489 | 190,016 | 105,473 |
| 北 区       | 484   | 102,223 | 67,995  | 34,228  | 269     | 75,151  | 49,729  | 25,422  | 215     | 61,361  | 43,260  | 18,101  |
| 都 島 区     | 36    | 8,907   | 5,477   | 3,430   | 20      | 6,454   | 4,027   | 2,427   | 17      | 6,112   | 3,977   | 2,135   |
| 福 島 区     | 50    | 12,144  | 6,860   | 5,284   | 27      | 4,148   | 2,707   | 1,441   | 24      | 4,076   | 2,648   | 1,428   |
| 此 花 区     | 66    | 12,865  | 8,931   | 3,934   | 34      | 11,146  | 7,662   | 3,484   | 28      | 10,819  | 7,434   | 3,385   |
| 中 央 区     | 540   | 126,098 | 71,891  | 54,207  | 290     | 89,799  | 48,071  | 41,728  | 229     | 68,294  | 40,658  | 27,636  |
| 港 区       | 163   | 30,820  | 18,903  | 11,917  | 84      | 24,077  | 14,836  | 9,241   | 73      | 22,740  | 13,937  | 8,803   |
| 港 区       | 98    | 6,010   | 5,000   | 1,010   | 28      | 3,135   | 2,412   | 723     | 23      | 2,934   | 2,249   | 685     |
| 大 正 区     | 49    | 3,290   | 2,905   | 385     | 25      | 2,367   | 2,080   | 287     | 25      | 2,367   | 2,080   | 287     |
| 天 王 寺 区   | 89    | 23,785  | 15,340  | 8,445   | 46      | 12,924  | 9,917   | 3,007   | 42      | 12,092  | 9,781   | 2,311   |
| 浪 速 区     | 67    | 16,198  | 12,013  | 4,185   | 43      | 14,520  | 10,646  | 3,874   | 37      | 14,019  | 10,495  | 3,524   |
| 西 淀 川 区   | 77    | 8,560   | 5,834   | 2,726   | 43      | 4,706   | 3,767   | 939     | 35      | 4,367   | 3,448   | 919     |
| 東 淀 川 区   | 74    | 9,838   | 7,225   | 2,613   | 40      | 5,435   | 4,297   | 1,138   | 39      | 5,204   | 4,181   | 1,023   |
| 東 成 区     | 25    | 2,627   | 2,007   | 620     | 14      | 2,088   | 1,575   | 513     | 13      | 2,072   | 1,565   | 507     |
| 生 野 区     | 20    | 3,347   | 2,070   | 1,277   | 11      | 1,508   | 1,025   | 483     | 10      | 1,490   | 1,014   | 476     |
| 旭 区       | 27    | 3,005   | 2,376   | 629     | 15      | 2,311   | 1,865   | 446     | 12      | 1,878   | 1,589   | 289     |
| 城 東 区     | 51    | 10,190  | 7,261   | 2,929   | 30      | 8,651   | 6,007   | 2,644   | 26      | 8,119   | 5,842   | 2,277   |
| 阿 倍 野 区   | 48    | 6,501   | 3,741   | 2,760   | 31      | 5,220   | 2,756   | 2,464   | 25      | 3,964   | 2,077   | 1,887   |
| 住 吉 区     | 25    | 3,976   | 2,156   | 1,820   | 12      | 1,563   | 1,105   | 458     | 11      | 1,533   | 1,084   | 449     |
| 東 住 吉 区   | 17    | 1,173   | 930     | 243     | 12      | 542     | 335     | 207     | 12      | 542     | 335     | 207     |
| 西 成 区     | 45    | 3,928   | 2,936   | 992     | 27      | 3,094   | 2,275   | 819     | 25      | 3,080   | 2,264   | 816     |
| 淀 川 区     | 164   | 45,999  | 22,562  | 23,437  | 103     | 42,310  | 19,733  | 22,577  | 82      | 37,364  | 16,057  | 21,307  |
| 鶴 見 区     | 31    | 9,393   | 4,030   | 5,363   | 20      | 8,256   | 3,388   | 4,868   | 20      | 8,256   | 3,388   | 4,868   |
| 住 之 江 区   | 110   | 13,082  | 11,048  | 2,034   | 60      | 11,285  | 9,408   | 1,877   | 52      | 10,887  | 9,102   | 1,785   |
| 平 野 区     | 22    | 2,405   | 1,953   | 452     | 14      | 1,951   | 1,572   | 379     | 13      | 1,919   | 1,551   | 368     |
| 三 島 地 域   | 468   | 55,486  | 39,544  | 15,942  | 202     | 34,766  | 24,270  | 10,496  | 176     | 30,988  | 22,077  | 8,911   |
| 吹 田 市     | 120   | 17,887  | 11,958  | 5,929   | 57      | 11,489  | 7,940   | 3,549   | 48      | 10,207  | 6,762   | 3,445   |
| 高 槻 市     | 114   | 13,269  | 9,132   | 4,137   | 52      | 7,027   | 4,588   | 2,439   | 48      | 6,886   | 4,481   | 2,405   |
| 茨 木 市     | 122   | 11,135  | 7,860   | 3,275   | 51      | 7,690   | 4,991   | 2,699   | 40      | 6,198   | 4,547   | 1,651   |
| 摂 津 市     | 95    | 11,642  | 9,421   | 2,221   | 31      | 7,223   | 5,729   | 1,494   | 29      | 6,360   | 5,265   | 1,095   |
| 三 島 郡     | 17    | 1,553   | 1,173   | 380     | 11      | 1,337   | 1,022   | 315     | 11      | 1,337   | 1,022   | 315     |
| 豊 能 地 域   | 189   | 33,657  | 20,653  | 13,004  | 100     | 28,451  | 17,215  | 11,236  | 92      | 27,096  | 16,550  | 10,546  |
| 豊 中 市     | 124   | 20,918  | 11,878  | 9,040   | 66      | 17,295  | 9,391   | 7,904   | 62      | 16,472  | 8,832   | 7,640   |
| 池 田 市     | 35    | 8,935   | 6,867   | 2,068   | 19      | 8,240   | 6,290   | 1,950   | 17      | 7,733   | 6,205   | 1,528   |
| 箕 面 市     | 24    | 3,489   | 1,742   | 1,747   | 10      | 2,608   | 1,371   | 1,237   | 9       | 2,589   | 1,356   | 1,233   |
| 豊 能 郡     | 6     | 315     | 166     | 149     | 5       | 308     | 163     | 145     | 4       | 302     | 157     | 145     |
| 北 河 内 地 域 | 311   | 54,928  | 37,932  | 16,996  | 184     | 40,534  | 28,162  | 12,372  | 166     | 38,025  | 26,890  | 11,135  |
| 守 口 市     | 44    | 7,684   | 5,170   | 2,514   | 20      | 5,428   | 3,455   | 1,973   | 19      | 5,315   | 3,396   | 1,919   |
| 枚 方 市     | 96    | 16,306  | 10,018  | 6,288   | 58      | 11,531  | 7,668   | 3,863   | 51      | 10,238  | 7,287   | 2,951   |
| 寝 屋 川 市   | 45    | 7,407   | 5,490   | 1,917   | 22      | 3,846   | 2,832   | 1,014   | 22      | 3,846   | 2,832   | 1,014   |
| 大 東 市     | 47    | 4,510   | 3,539   | 971     | 27      | 3,099   | 2,373   | 726     | 27      | 3,099   | 2,373   | 726     |
| 門 真 市     | 49    | 17,679  | 12,955  | 4,724   | 38      | 15,729  | 11,316  | 4,413   | 29      | 14,655  | 10,511  | 4,144   |
| 四 條 畷 市   | 16    | 357     | 193     | 164     | 8       | 226     | 89      | 137     | 8       | 226     | 89      | 137     |
| 交 野 市     | 14    | 985     | 567     | 418     | 11      | 675     | 429     | 246     | 10      | 646     | 402     | 244     |
| 中 河 内 地 域 | 251   | 38,441  | 23,110  | 15,331  | 127     | 27,803  | 15,739  | 12,064  | 113     | 26,499  | 15,351  | 11,148  |
| 八 尾 市     | 67    | 10,010  | 7,076   | 2,934   | 36      | 7,463   | 5,726   | 1,737   | 34      | 7,407   | 5,681   | 1,726   |
| 柏 原 市     | 30    | 4,207   | 3,430   | 777     | 16      | 3,102   | 2,615   | 487     | 16      | 3,102   | 2,615   | 487     |
| 東 大 阪 市   | 154   | 24,224  | 12,604  | 11,620  | 75      | 17,238  | 7,398   | 9,840   | 63      | 15,990  | 7,055   | 8,935   |
| 南 河 内 地 域 | 117   | 13,540  | 7,527   | 6,013   | 62      | 8,463   | 4,768   | 3,695   | 56      | 7,559   | 4,477   | 3,082   |
| 富 田 林 市   | 30    | 2,367   | 1,116   | 1,251   | 16      | 981     | 484     | 497     | 12      | 568     | 358     | 210     |
| 河 内 長 野 市 | 19    | 1,759   | 1,455   | 304     | 11      | 1,531   | 1,357   | 174     | 11      | 1,525   | 1,352   | 173     |
| 松 原 市     | 24    | 5,570   | 2,548   | 3,022   | 11      | 2,982   | 1,000   | 1,982   | 11      | 2,982   | 1,000   | 1,982   |
| 羽 曳 野 市   | 18    | 1,239   | 646     | 593     | 9       | 728     | 400     | 328     | 8       | 477     | 274     | 203     |
| 藤 井 寺 市   | 11    | 1,515   | 885     | 630     | 6       | 1,350   | 814     | 536     | 5       | 1,116   | 780     | 336     |
| 大 阪 狭 山 市 | 9     | 912     | 762     | 150     | 7       | 803     | 656     | 147     | 7       | 803     | 656     | 147     |
| 南 河 内 郡   | 6     | 178     | 115     | 63      | 2       | 88      | 57      | 31      | 2       | 88      | 57      | 31      |
| 堺 市 域     | 276   | 46,606  | 34,842  | 11,764  | 155     | 30,684  | 24,034  | 6,650   | 144     | 29,197  | 23,662  | 5,535   |
| 北 区       | 21    | 9,434   | 8,646   | 788     | 11      | 4,978   | 4,410   | 568     | 11      | 4,978   | 4,410   | 568     |
| 堺 区       | 114   | 21,609  | 15,170  | 6,439   | 67      | 14,837  | 11,789  | 3,048   | 58      | 13,442  | 11,506  | 1,936   |
| 中 区       | 28    | 2,991   | 2,150   | 841     | 9       | 1,227   | 813     | 414     | 9       | 1,227   | 813     | 414     |
| 西 区       | 75    | 8,364   | 6,559   | 1,805   | 47      | 6,257   | 5,208   | 1,049   | 46      | 6,205   | 5,158   | 1,047   |
| 東 区       | 6     | 617     | 248     | 369     | 2       | 97      | 22      | 75      | 2       | 97      | 22      | 75      |
| 南 区       | 9     | 757     | 591     | 166     | 4       | 641     | 482     | 159     | 4       | 641     | 482     | 159     |
| 美 原 区     | 23    | 2,834   | 1,478   | 1,356   | 15      | 2,647   | 1,310   | 1,337   | 14      | 2,607   | 1,271   | 1,336   |
| 泉 北 地 域   | 112   | 8,373   | 5,750   | 2,623   | 56      | 4,397   | 2,975   | 1,422   | 54      | 4,116   | 2,828   | 1,288   |
| 泉 大 津 市   | 42    | 2,182   | 1,460   | 722     | 20      | 1,259   | 733     | 526     | 19      | 1,236   | 715     | 521     |
| 和 泉 市     | 39    | 3,034   | 1,709   | 1,325   | 22      | 1,583   | 949     | 634     | 21      | 1,325   | 820     | 505     |
| 高 石 市     | 25    | 2,383   | 2,009   | 374     | 10      | 844     | 774     | 70      | 10      | 844     | 774     | 70      |
| 泉 北 郡     | 6     | 774     | 572     | 202     | 4       | 711     | 519     | 192     | 4       | 711     | 519     | 192     |
| 泉 南 地 域   | 197   | 20,459  | 13,770  | 6,689   | 108     | 11,435  | 7,566   | 3,869   | 98      | 10,494  | 7,252   | 3,242   |
| 岸 和 田 市   | 63    | 6,294   | 3,870   | 2,424   | 32      | 3,179   | 1,954   | 1,225   | 29      | 2,610   | 1,883   | 727     |
| 貝 塚 市     | 43    | 4,599   | 3,501   | 1,098   | 26      | 2,136   | 1,612   | 524     | 25      | 2,070   | 1,547   | 523     |
| 泉 佐 野 市   | 52    | 5,464   | 3,625   | 1,839   | 32      | 3,518   | 2,219   | 1,299   | 28      | 3,394   | 2,110   | 1,284   |
| 泉 南 市     | 16    | 2,127   | 1,543   | 584     | 8       | 1,631   | 1,213   | 418     | 7       | 1,482   | 1,174   | 308     |
| 阪 南 市     | 5     | 527     | 340     | 187     | 2       | 331     | 174     | 157     | 2       | 331     | 174     | 157     |
| 泉 南 郡     | 18    | 1,448   | 891     | 557     | 8       | 640     | 394     | 246     | 7       | 607     | 364     | 243     |

第7表 行政区別、上部団体別、男女別、組合数・組合員数

| 行政区別      | 連合直結 |        |        |        | 全 労 連 小 計 |        |        |        | 大 阪 労 連 |        |        |        |
|-----------|------|--------|--------|--------|-----------|--------|--------|--------|---------|--------|--------|--------|
|           | 組合数  | 組合員数   | 男      | 女      | 組合数       | 組合員数   | 男      | 女      | 組合数     | 組合員数   | 男      | 女      |
|           | 人    | 人      | 人      | 人      | 人         | 人      | 人      | 人      | 人       | 人      | 人      | 人      |
| 合 計       | 305  | 59,711 | 26,821 | 32,890 | 578       | 43,794 | 21,754 | 22,040 | 557     | 42,617 | 20,986 | 21,631 |
| 大 阪 市 域   | 210  | 47,152 | 21,179 | 25,973 | 257       | 17,937 | 10,326 | 7,611  | 239     | 16,781 | 9,579  | 7,202  |
| 北 区       | 54   | 13,790 | 6,469  | 7,321  | 53        | 1,561  | 1,109  | 452    | 49      | 1,524  | 1,082  | 442    |
| 都 島 区     | 3    | 342    | 50     | 292    | 5         | 1,779  | 883    | 896    | 5       | 1,779  | 883    | 896    |
| 福 島 区     | 3    | 72     | 59     | 13     | 3         | 40     | 12     | 28     | 3       | 40     | 12     | 28     |
| 此 花 区     | 6    | 327    | 228    | 99     | 6         | 89     | 53     | 36     | 6       | 89     | 53     | 36     |
| 中 央 区     | 61   | 21,505 | 7,413  | 14,092 | 50        | 4,921  | 2,718  | 2,203  | 41      | 3,985  | 2,129  | 1,856  |
| 西 区       | 11   | 1,337  | 899    | 438    | 6         | 94     | 61     | 33     | 6       | 94     | 61     | 33     |
| 港 区       | 5    | 201    | 163    | 38     | 8         | 141    | 127    | 14     | 8       | 71     | 62     | 9      |
| 大 正 区     | -    | -      | -      | -      | 3         | 37     | 34     | 3      | 3       | 37     | 34     | 3      |
| 天 王 寺 区   | 4    | 832    | 136    | 696    | 23        | 4,143  | 2,170  | 1,973  | 22      | 4,123  | 2,159  | 1,964  |
| 浪 速 区     | 6    | 501    | 151    | 350    | 6         | 382    | 380    | 2      | 6       | 382    | 380    | 2      |
| 西 淀 川 区   | 8    | 339    | 319    | 20     | 10        | 1,015  | 359    | 656    | 8       | 999    | 353    | 646    |
| 東 淀 川 区   | 1    | 231    | 116    | 115    | 4         | 66     | 32     | 34     | 3       | 56     | 28     | 28     |
| 東 成 区     | 1    | 16     | 10     | 6      | 4         | 63     | 36     | 27     | 4       | 63     | 36     | 27     |
| 生 野 区     | 1    | 18     | 11     | 7      | 5         | 65     | 45     | 20     | 5       | 65     | 45     | 20     |
| 旭 区       | 3    | 433    | 276    | 157    | 3         | 63     | 24     | 39     | 3       | 63     | 24     | 39     |
| 城 東 区     | 4    | 532    | 165    | 367    | 8         | 284    | 217    | 67     | 8       | 284    | 217    | 67     |
| 阿 倍 野 区   | 6    | 1,256  | 679    | 577    | 3         | 20     | 13     | 7      | 3       | 20     | 13     | 7      |
| 住 吉 区     | 1    | 30     | 21     | 9      | 8         | 341    | 101    | 240    | 8       | 341    | 101    | 240    |
| 東 住 吉 区   | -    | -      | -      | -      | 2         | 4      | 3      | 1      | 2       | 4      | 3      | 1      |
| 西 成 区     | 2    | 14     | 11     | 3      | 4         | 281    | 183    | 98     | 4       | 281    | 183    | 98     |
| 淀 川 区     | 21   | 4,946  | 3,676  | 1,270  | 23        | 1,173  | 881    | 292    | 23      | 1,173  | 881    | 292    |
| 鶴 見 区     | -    | -      | -      | -      | 5         | 665    | 236    | 429    | 5       | 665    | 236    | 429    |
| 住 之 江 区   | 8    | 398    | 306    | 92     | 14        | 704    | 645    | 59     | 13      | 637    | 600    | 37     |
| 平 野 区     | 1    | 32     | 21     | 11     | 1         | 6      | 4      | 2      | 1       | 6      | 4      | 2      |
| 三 島 地 域   | 26   | 3,778  | 2,193  | 1,585  | 66        | 4,279  | 2,082  | 2,197  | 64      | 4,267  | 2,070  | 2,197  |
| 吹 田 市     | 9    | 1,282  | 1,178  | 104    | 22        | 2,610  | 1,212  | 1,398  | 21      | 2,610  | 1,212  | 1,398  |
| 高 槻 市     | 4    | 141    | 107    | 34     | 12        | 965    | 374    | 591    | 12      | 965    | 374    | 591    |
| 茨 木 市     | 11   | 1,492  | 444    | 1,048  | 24        | 640    | 466    | 174    | 23      | 628    | 454    | 174    |
| 摂 津 市     | 2    | 863    | 464    | 399    | 4         | 43     | 25     | 18     | 4       | 43     | 25     | 18     |
| 三 島 郡     | -    | -      | -      | -      | 4         | 21     | 5      | 16     | 4       | 21     | 5      | 16     |
| 豊 能 地 域   | 8    | 1,355  | 665    | 690    | 32        | 872    | 488    | 384    | 32      | 872    | 488    | 384    |
| 豊 中 市     | 4    | 823    | 559    | 264    | 20        | 646    | 332    | 314    | 20      | 646    | 332    | 314    |
| 池 田 市     | 2    | 507    | 85     | 422    | 5         | 101    | 85     | 16     | 5       | 101    | 85     | 16     |
| 箕 面 市     | 1    | 19     | 15     | 4      | 6         | 118    | 68     | 50     | 6       | 118    | 68     | 50     |
| 豊 能 郡     | 1    | 6      | 6      | -      | 1         | 7      | 3      | 4      | 1       | 7      | 3      | 4      |
| 北 河 内 地 域 | 18   | 2,509  | 1,272  | 1,237  | 56        | 4,400  | 2,077  | 2,323  | 56      | 4,400  | 2,077  | 2,323  |
| 守 口 市     | 1    | 113    | 59     | 54     | 9         | 954    | 466    | 488    | 9       | 954    | 466    | 488    |
| 枚 方 市     | 7    | 1,293  | 381    | 912    | 19        | 1,223  | 657    | 566    | 19      | 1,223  | 657    | 566    |
| 寝 屋 川 市   | -    | -      | -      | -      | 11        | 1,038  | 385    | 653    | 11      | 1,038  | 385    | 653    |
| 大 東 市     | -    | -      | -      | -      | 9         | 242    | 91     | 151    | 9       | 242    | 91     | 151    |
| 門 真 市     | 9    | 1,074  | 805    | 269    | 3         | 609    | 337    | 272    | 3       | 609    | 337    | 272    |
| 四 條 畷 市   | -    | -      | -      | -      | 2         | 24     | 3      | 21     | 2       | 24     | 3      | 21     |
| 交 野 市     | 1    | 29     | 27     | 2      | 3         | 310    | 138    | 172    | 3       | 310    | 138    | 172    |
| 中 河 内 地 域 | 14   | 1,304  | 388    | 916    | 39        | 2,616  | 1,083  | 1,533  | 39      | 2,616  | 1,083  | 1,533  |
| 八 尾 市     | 2    | 56     | 45     | 11     | 10        | 755    | 312    | 443    | 10      | 755    | 312    | 443    |
| 柏 原 市     | -    | -      | -      | -      | 4         | 282    | 99     | 183    | 4       | 282    | 99     | 183    |
| 東 大 阪 市 域 | 12   | 1,248  | 343    | 905    | 25        | 1,579  | 672    | 907    | 25      | 1,579  | 672    | 907    |
| 河 内 地 域   | 6    | 904    | 291    | 613    | 26        | 2,092  | 674    | 1,418  | 26      | 2,092  | 674    | 1,418  |
| 富 田 林 市   | 4    | 413    | 126    | 287    | 9         | 1,066  | 357    | 709    | 9       | 1,066  | 357    | 709    |
| 河 内 長 野 市 | -    | 6      | 5      | 1      | 3         | 144    | 71     | 73     | 3       | 144    | 71     | 73     |
| 松 原 市     | -    | -      | -      | -      | 4         | 461    | 145    | 316    | 4       | 461    | 145    | 316    |
| 羽 曳 野 市   | 1    | 251    | 126    | 125    | 4         | 262    | 48     | 214    | 4       | 262    | 48     | 214    |
| 藤 井 寺 市   | 1    | 234    | 34     | 200    | 3         | 119    | 34     | 85     | 3       | 119    | 34     | 85     |
| 大 阪 狭 山 市 | -    | -      | -      | -      | 1         | 9      | 9      | -      | 1       | 9      | 9      | -      |
| 南 河 内 郡   | -    | -      | -      | -      | 2         | 31     | 10     | 21     | 2       | 31     | 10     | 21     |
| 堺 市 域     | 11   | 1,487  | 372    | 1,115  | 51        | 6,749  | 2,883  | 3,866  | 51      | 6,749  | 2,883  | 3,866  |
| 北 区       | -    | -      | -      | -      | 5         | 449    | 285    | 164    | 5       | 449    | 285    | 164    |
| 堺 区       | 9    | 1,395  | 283    | 1,112  | 31        | 5,138  | 2,238  | 2,900  | 31      | 5,138  | 2,238  | 2,900  |
| 中 区       | -    | -      | -      | -      | 3         | 72     | 14     | 58     | 3       | 72     | 14     | 58     |
| 西 区       | 1    | 52     | 50     | 2      | 6         | 614    | 121    | 493    | 6       | 614    | 121    | 493    |
| 東 区       | -    | -      | -      | -      | 2         | 360    | 110    | 250    | 2       | 360    | 110    | 250    |
| 南 区       | -    | -      | -      | -      | 1         | 85     | 85     | -      | 1       | 85     | 85     | -      |
| 美 原 区     | 1    | 40     | 39     | 1      | 3         | 31     | 30     | 1      | 3       | 31     | 30     | 1      |
| 泉 北 地 域   | 2    | 281    | 147    | 134    | 15        | 1,309  | 451    | 858    | 14      | 1,300  | 442    | 858    |
| 泉 大 津 市   | 1    | 23     | 18     | 5      | 4         | 144    | 36     | 108    | 3       | 135    | 27     | 108    |
| 和 泉 市     | 1    | 258    | 129    | 129    | 5         | 893    | 273    | 620    | 5       | 893    | 273    | 620    |
| 高 石 市     | -    | -      | -      | -      | 6         | 272    | 142    | 130    | 6       | 272    | 142    | 130    |
| 泉 北 郡     | -    | -      | -      | -      | -         | -      | -      | -      | -       | -      | -      | -      |
| 泉 南 地 域   | 10   | 941    | 314    | 627    | 36        | 3,540  | 1,690  | 1,850  | 36      | 3,540  | 1,690  | 1,850  |
| 岸 和 田 市   | 3    | 569    | 71     | 498    | 14        | 1,907  | 864    | 1,043  | 14      | 1,907  | 864    | 1,043  |
| 貝 塚 市     | 1    | 66     | 65     | 1      | 5         | 536    | 301    | 235    | 5       | 536    | 301    | 235    |
| 泉 佐 野 市   | 4    | 124    | 109    | 15     | 8         | 584    | 238    | 346    | 8       | 584    | 238    | 346    |
| 泉 南 市     | 1    | 149    | 39     | 110    | 3         | 197    | 69     | 128    | 3       | 197    | 69     | 128    |
| 阪 南 市     | -    | -      | -      | -      | 2         | 42     | 16     | 26     | 2       | 42     | 16     | 26     |
| 泉 南 郡     | 1    | 33     | 30     | 3      | 4         | 274    | 202    | 72     | 4       | 274    | 202    | 72     |

第7表 行政区別、上部団体別、男女別、組合数・組合員数

| 全 労 連 直 結 |       |     |     | そ の 他 |         |         |        | 重 複 |       |     |     | 行政区別      |
|-----------|-------|-----|-----|-------|---------|---------|--------|-----|-------|-----|-----|-----------|
| 組合数       | 組合員数  | 男   | 女   | 組合数   | 組合員数    | 男       | 女      | 組合数 | 組合員数  | 男   | 女   |           |
| 人         | 人     | 人   | 人   | 人     | 人       | 人       | 人      | 人   | 人     | 人   | 人   | 人         |
| 21        | 1,177 | 768 | 409 | 1,468 | 166,095 | 117,844 | 48,251 | 39  | 1,209 | 950 | 259 | 合 計       |
| 18        | 1,156 | 747 | 409 | 851   | 106,742 | 70,659  | 36,083 | 28  | 956   | 736 | 220 | 大 阪 市 域   |
| 4         | 37    | 27  | 10  | 170   | 25,704  | 17,342  | 8,362  | 8   | 193   | 185 | 8   | 北 都 島 区   |
| -         | -     | -   | -   | 11    | 674     | 567     | 107    | -   | -     | -   | -   | 福 島 区     |
| -         | -     | -   | -   | 20    | 7,956   | 4,141   | 3,815  | -   | -     | -   | -   | 此 花 区     |
| -         | -     | -   | -   | 28    | 1,653   | 1,237   | 416    | 2   | 23    | 21  | 2   | 中 央 区     |
| 9         | 936   | 589 | 347 | 200   | 31,378  | 21,102  | 10,276 | -   | -     | -   | -   | 西 区       |
| -         | -     | -   | -   | 74    | 6,664   | 4,016   | 2,648  | 1   | 15    | 10  | 5   | 港 区       |
| -         | 70    | 65  | 5   | 64    | 2,752   | 2,478   | 274    | 2   | 18    | 17  | 1   | 大 正 区     |
| -         | -     | -   | -   | 21    | 886     | 791     | 95     | -   | -     | -   | -   | 天 王 寺 区   |
| 1         | 20    | 11  | 9   | 25    | 6,771   | 3,299   | 3,472  | 5   | 53    | 46  | 7   | 浪 速 区     |
| -         | -     | -   | -   | 18    | 1,296   | 987     | 309    | -   | -     | -   | -   | 西 淀 川 区   |
| 2         | 16    | 6   | 10  | 25    | 2,844   | 1,715   | 1,131  | 1   | 5     | 5   | -   | 東 淀 川 区   |
| 1         | 10    | 4   | 6   | 31    | 4,347   | 2,900   | 1,447  | 1   | 10    | 4   | 6   | 東 成 区     |
| -         | -     | -   | -   | 7     | 476     | 396     | 80     | -   | -     | -   | -   | 生 野 区     |
| -         | -     | -   | -   | 4     | 1,774   | 1,000   | 774    | -   | -     | -   | -   | 旭 区       |
| -         | -     | -   | -   | 10    | 692     | 509     | 183    | 1   | 61    | 22  | 39  | 城 東 区     |
| -         | -     | -   | -   | 14    | 1,295   | 1,065   | 230    | 1   | 40    | 28  | 12  | 阿 倍 野 区   |
| -         | -     | -   | -   | 14    | 1,261   | 972     | 289    | -   | -     | -   | -   | 住 吉 区     |
| -         | -     | -   | -   | 5     | 2,072   | 950     | 1,122  | -   | -     | -   | -   | 東 住 吉 区   |
| -         | -     | -   | -   | 3     | 627     | 592     | 35     | -   | -     | -   | -   | 西 成 区     |
| -         | -     | -   | -   | 14    | 553     | 478     | 75     | -   | -     | -   | -   | 淀 川 区     |
| -         | -     | -   | -   | 43    | 3,025   | 2,318   | 707    | 5   | 509   | 370 | 139 | 鶴 見 区     |
| -         | -     | -   | -   | 7     | 501     | 434     | 67     | 1   | 29    | 28  | 1   | 住 之 江 区   |
| 1         | 67    | 45  | 22  | 36    | 1,093   | 995     | 98     | -   | -     | -   | -   | 平 野 区     |
| -         | -     | -   | -   | 7     | 448     | 377     | 71     | -   | -     | -   | -   | 三 島 地 域   |
| 2         | 12    | 12  | -   | 203   | 16,589  | 13,305  | 3,284  | 3   | 148   | 113 | 35  | 吹 田 市     |
| 1         | -     | -   | -   | 44    | 3,936   | 2,919   | 1,017  | 3   | 148   | 113 | 35  | 高 槻 市     |
| -         | -     | -   | -   | 50    | 5,277   | 4,170   | 1,107  | -   | -     | -   | -   | 茨 木 市     |
| 1         | 12    | 12  | -   | 47    | 2,805   | 2,403   | 402    | -   | -     | -   | -   | 藤 井 市     |
| -         | -     | -   | -   | 60    | 4,376   | 3,667   | 709    | -   | -     | -   | -   | 三 島 郡     |
| -         | -     | -   | -   | 2     | 195     | 146     | 49     | -   | -     | -   | -   | 豊 能 地 域   |
| -         | -     | -   | -   | 60    | 4,391   | 3,003   | 1,388  | 3   | 57    | 53  | 4   | 豊 中 市     |
| -         | -     | -   | -   | 40    | 3,025   | 2,202   | 823    | 2   | 48    | 47  | 1   | 池 田 市     |
| -         | -     | -   | -   | 11    | 594     | 492     | 102    | -   | -     | -   | -   | 箕 面 市     |
| -         | -     | -   | -   | 9     | 772     | 309     | 463    | 1   | 9     | 6   | 3   | 豊 能 郡     |
| -         | -     | -   | -   | -     | -       | -       | -      | -   | -     | -   | -   | 北 河 内 地 域 |
| -         | -     | -   | -   | 72    | 9,999   | 7,698   | 2,301  | 1   | 5     | 5   | -   | 守 口 市     |
| -         | -     | -   | -   | 15    | 1,302   | 1,249   | 53     | -   | -     | -   | -   | 枚 方 市     |
| -         | -     | -   | -   | 20    | 3,557   | 1,698   | 1,859  | 1   | 5     | 5   | -   | 寝 屋 川 市   |
| -         | -     | -   | -   | 12    | 2,523   | 2,273   | 250    | -   | -     | -   | -   | 大 東 市     |
| -         | -     | -   | -   | 11    | 1,169   | 1,075   | 94     | -   | -     | -   | -   | 門 真 市     |
| -         | -     | -   | -   | 8     | 1,341   | 1,302   | 39     | -   | -     | -   | -   | 四 條 畷 市   |
| -         | -     | -   | -   | 6     | 107     | 101     | 6      | -   | -     | -   | -   | 交 野 市     |
| -         | -     | -   | -   | -     | -       | -       | -      | -   | -     | -   | -   | 中 河 内 地 域 |
| -         | -     | -   | -   | 85    | 8,022   | 6,288   | 1,734  | -   | -     | -   | -   | 八 尾 市     |
| -         | -     | -   | -   | 21    | 1,792   | 1,038   | 754    | -   | -     | -   | -   | 柏 原 市     |
| -         | -     | -   | -   | 10    | 823     | 716     | 107    | -   | -     | -   | -   | 東 大 阪 市   |
| -         | -     | -   | -   | 54    | 5,407   | 4,534   | 873    | -   | -     | -   | -   | 南 河 内 地 域 |
| -         | -     | -   | -   | 29    | 2,985   | 2,085   | 900    | -   | -     | -   | -   | 高 田 林 市   |
| -         | -     | -   | -   | 5     | 320     | 275     | 45     | -   | -     | -   | -   | 河 内 長 野 市 |
| -         | -     | -   | -   | 5     | 84      | 27      | 57     | -   | -     | -   | -   | 松 原 市     |
| -         | -     | -   | -   | 9     | 2,127   | 1,403   | 724    | -   | -     | -   | -   | 羽 曳 野 市   |
| -         | -     | -   | -   | 5     | 249     | 198     | 51     | -   | -     | -   | -   | 藤 井 寺 市   |
| -         | -     | -   | -   | 2     | 46      | 37      | 9      | -   | -     | -   | -   | 大 阪 狭 山 市 |
| -         | -     | -   | -   | 1     | 100     | 97      | 3      | -   | -     | -   | -   | 南 河 内 郡   |
| -         | -     | -   | -   | 2     | 59      | 48      | 11     | -   | -     | -   | -   | 堺 市       |
| -         | -     | -   | -   | 70    | 9,173   | 7,925   | 1,248  | -   | -     | -   | -   | 北 区       |
| -         | -     | -   | -   | 5     | 4,007   | 3,951   | 56     | -   | -     | -   | -   | 堺 区       |
| -         | -     | -   | -   | 16    | 1,634   | 1,143   | 491    | -   | -     | -   | -   | 中 区       |
| -         | -     | -   | -   | 16    | 1,692   | 1,323   | 369    | -   | -     | -   | -   | 西 区       |
| -         | -     | -   | -   | 22    | 1,493   | 1,230   | 263    | -   | -     | -   | -   | 東 区       |
| -         | -     | -   | -   | 2     | 160     | 116     | 44     | -   | -     | -   | -   | 南 区       |
| -         | -     | -   | -   | 4     | 31      | 24      | 7      | -   | -     | -   | -   | 美 原 区     |
| -         | -     | -   | -   | 5     | 156     | 138     | 18     | -   | -     | -   | -   | 泉 北 地 域   |
| 1         | 9     | 9   | -   | 41    | 2,667   | 2,324   | 343    | -   | -     | -   | -   | 泉 大 津 市   |
| 1         | 9     | 9   | -   | 18    | 779     | 691     | 88     | -   | -     | -   | -   | 和 泉 市     |
| -         | -     | -   | -   | 12    | 558     | 487     | 71     | -   | -     | -   | -   | 高 石 市     |
| -         | -     | -   | -   | 9     | 1,267   | 1,093   | 174    | -   | -     | -   | -   | 泉 北 郡     |
| -         | -     | -   | -   | 2     | 63      | 53      | 10     | -   | -     | -   | -   | 泉 南 地 域   |
| -         | -     | -   | -   | 57    | 5,527   | 4,557   | 970    | 4   | 43    | 43  | -   | 岸 和 田 市   |
| -         | -     | -   | -   | 20    | 1,243   | 1,087   | 156    | 3   | 35    | 35  | -   | 貝 塚 市     |
| -         | -     | -   | -   | 12    | 1,927   | 1,588   | 339    | -   | -     | -   | -   | 泉 佐 野 市   |
| -         | -     | -   | -   | 12    | 1,362   | 1,168   | 194    | -   | -     | -   | -   | 泉 南 市     |
| -         | -     | -   | -   | 6     | 307     | 269     | 38     | 1   | 8     | 8   | -   | 阪 南 市     |
| -         | -     | -   | -   | 1     | 154     | 150     | 4      | -   | -     | -   | -   | 泉 南 郡     |
| -         | -     | -   | -   | 6     | 534     | 295     | 239    | -   | -     | -   | -   | 泉 南 郡     |

第8表 行政区別、企業規模別、男女別、組合数・組合員数

| 行政区別      | 合 計   |         |         |         | 民営企業合計 |         |         |         | ①5,000人以上 |         |         |         |
|-----------|-------|---------|---------|---------|--------|---------|---------|---------|-----------|---------|---------|---------|
|           | 組合数   | 組合員数    | 男       | 女       | 組合数    | 組合員数    | 男       | 女       | 組合数       | 組合員数    | 男       | 女       |
|           |       |         |         |         |        |         |         |         |           |         |         |         |
| 合計        | 4,299 | 737,854 | 474,572 | 263,282 | 3,925  | 671,157 | 439,209 | 231,948 | 655       | 277,103 | 164,106 | 112,997 |
| 大 阪 市 域   | 2,378 | 466,364 | 291,444 | 174,920 | 2,235  | 434,664 | 271,863 | 162,801 | 402       | 189,661 | 106,643 | 83,018  |
| 北 区       | 484   | 102,223 | 67,995  | 34,228  | 465    | 97,240  | 64,472  | 32,768  | 99        | 41,069  | 28,195  | 12,874  |
| 都 島 区     | 36    | 8,907   | 5,477   | 3,430   | 32     | 7,490   | 5,010   | 2,480   | 6         | 4,506   | 3,179   | 1,327   |
| 福 島 区     | 50    | 12,144  | 6,860   | 5,284   | 48     | 12,116  | 6,843   | 5,273   | 9         | 6,960   | 2,970   | 3,990   |
| 此 花 区     | 66    | 12,865  | 8,931   | 3,934   | 65     | 12,774  | 8,881   | 3,893   | 13        | 6,070   | 4,904   | 1,166   |
| 中 央 区     | 540   | 126,098 | 71,891  | 54,207  | 484    | 113,429 | 64,088  | 49,341  | 85        | 58,568  | 27,207  | 31,361  |
| 西 区       | 163   | 30,820  | 18,903  | 11,917  | 160    | 30,690  | 18,820  | 11,870  | 17        | 11,812  | 5,728   | 6,084   |
| 港 区       | 98    | 6,010   | 5,000   | 1,010   | 93     | 5,264   | 4,396   | 868     | 9         | 1,460   | 1,255   | 205     |
| 大 正 区     | 49    | 3,290   | 2,905   | 385     | 48     | 3,199   | 2,855   | 344     | 1         | 26      | 23      | 3       |
| 天 王 寺 区   | 89    | 23,785  | 15,340  | 8,445   | 76     | 18,266  | 11,502  | 6,764   | 23        | 7,507   | 5,981   | 1,526   |
| 浪 速 区     | 67    | 16,198  | 12,013  | 4,185   | 65     | 15,976  | 11,804  | 4,172   | 10        | 1,744   | 1,086   | 658     |
| 西 淀 川 区   | 77    | 8,560   | 5,834   | 2,726   | 75     | 8,444   | 5,769   | 2,675   | 6         | 968     | 703     | 265     |
| 東 淀 川 区   | 74    | 9,838   | 7,225   | 2,613   | 73     | 9,686   | 7,142   | 2,544   | 19        | 2,250   | 1,553   | 697     |
| 東 成 区     | 25    | 2,627   | 2,007   | 620     | 23     | 2,500   | 1,935   | 565     | 2         | 342     | 304     | 38      |
| 生 野 区     | 20    | 3,347   | 2,070   | 1,277   | 17     | 3,139   | 1,954   | 1,185   | 1         | 967     | 701     | 266     |
| 旭 区       | 27    | 3,005   | 2,376   | 629     | 24     | 2,881   | 2,304   | 577     | 2         | 421     | 396     | 25      |
| 城 東 区     | 51    | 10,190  | 7,261   | 2,929   | 48     | 9,992   | 7,140   | 2,852   | 12        | 6,956   | 4,843   | 2,113   |
| 阿 倍 野 区   | 48    | 6,501   | 3,741   | 2,760   | 45     | 6,024   | 3,474   | 2,550   | 16        | 2,063   | 865     | 1,198   |
| 住 吉 区     | 25    | 3,976   | 2,156   | 1,820   | 21     | 2,042   | 1,427   | 615     | 4         | 1,041   | 694     | 347     |
| 東 住 吉 区   | 17    | 1,173   | 930     | 243     | 16     | 1,014   | 843     | 171     | 6         | 224     | 137     | 87      |
| 西 成 区     | 45    | 3,928   | 2,936   | 992     | 43     | 3,581   | 2,743   | 838     | 5         | 606     | 264     | 342     |
| 淀 川 区     | 164   | 45,999  | 22,562  | 23,437  | 162    | 45,790  | 22,435  | 23,355  | 37        | 24,113  | 9,030   | 15,083  |
| 鶴 見 区     | 31    | 9,393   | 4,030   | 5,363   | 30     | 9,293   | 3,975   | 5,318   | 3         | 4,364   | 1,540   | 2,824   |
| 住 之 江 区   | 110   | 13,082  | 11,048  | 2,034   | 102    | 11,685  | 10,243  | 1,442   | 14        | 4,672   | 4,290   | 382     |
| 平 野 区     | 22    | 2,405   | 1,953   | 452     | 20     | 2,149   | 1,808   | 341     | 3         | 952     | 795     | 157     |
| 三 島 地 域   | 468   | 55,486  | 39,544  | 15,942  | 418    | 49,110  | 36,787  | 12,323  | 65        | 15,597  | 11,017  | 4,580   |
| 吹 田 市     | 120   | 17,887  | 11,958  | 5,929   | 107    | 15,427  | 10,968  | 4,459   | 21        | 3,463   | 2,395   | 1,068   |
| 高 槻 市     | 114   | 13,269  | 9,132   | 4,137   | 100    | 11,181  | 8,169   | 3,012   | 14        | 2,843   | 1,803   | 1,040   |
| 茨 木 市     | 122   | 11,135  | 7,860   | 3,275   | 109    | 10,156  | 7,465   | 2,691   | 19        | 4,501   | 2,828   | 1,673   |
| 摂 津 市     | 95    | 11,642  | 9,421   | 2,221   | 90     | 10,965  | 9,088   | 1,877   | 8         | 4,230   | 3,566   | 664     |
| 三 島 郡     | 17    | 1,553   | 1,173   | 380     | 12     | 1,381   | 1,097   | 284     | 3         | 560     | 425     | 135     |
| 豊 能 地 域   | 189   | 33,657  | 20,653  | 13,004  | 161    | 28,191  | 18,269  | 9,922   | 30        | 9,953   | 7,137   | 2,816   |
| 豊 中 市     | 124   | 20,918  | 11,878  | 9,040   | 113    | 18,212  | 10,675  | 7,537   | 18        | 2,048   | 909     | 1,139   |
| 池 田 市     | 35    | 8,935   | 6,867   | 2,068   | 26     | 7,765   | 6,350   | 1,415   | 8         | 6,709   | 5,452   | 1,257   |
| 箕 面 市     | 24    | 3,489   | 1,742   | 1,747   | 20     | 2,150   | 1,228   | 922     | 3         | 1,138   | 766     | 372     |
| 豊 能 郡     | 6     | 315     | 166     | 149     | 2      | 64      | 16      | 48      | 1         | 58      | 10      | 48      |
| 北 河 内 地 域 | 311   | 54,928  | 37,932  | 16,996  | 270    | 47,825  | 34,691  | 13,134  | 44        | 20,985  | 14,664  | 6,321   |
| 守 口 市     | 44    | 7,684   | 5,170   | 2,514   | 40     | 6,810   | 4,820   | 2,000   | 3         | 2,296   | 1,926   | 370     |
| 枚 方 市     | 96    | 16,306  | 10,018  | 6,288   | 86     | 13,133  | 8,544   | 4,589   | 17        | 5,585   | 3,726   | 1,859   |
| 寝 屋 川 市   | 45    | 7,407   | 5,490   | 1,917   | 40     | 6,389   | 5,029   | 1,360   | 3         | 1,381   | 834     | 547     |
| 大 東 市     | 47    | 4,510   | 3,539   | 971     | 43     | 4,164   | 3,414   | 750     | 8         | 1,087   | 669     | 418     |
| 門 真 市     | 49    | 17,679  | 12,955  | 4,724   | 44     | 16,688  | 12,442  | 4,246   | 11        | 10,496  | 7,494   | 3,002   |
| 四 條 畷 市   | 16    | 357     | 193     | 164     | 9      | 150     | 109     | 41      | 1         | 32      | 1       | 31      |
| 交 野 市     | 14    | 985     | 567     | 418     | 8      | 491     | 333     | 158     | 1         | 108     | 14      | 94      |
| 中 河 内 地 域 | 251   | 38,441  | 23,110  | 15,331  | 232    | 34,432  | 21,210  | 13,222  | 27        | 16,267  | 7,535   | 8,732   |
| 八 尾 市     | 67    | 10,010  | 7,076   | 2,934   | 58     | 8,819   | 6,454   | 2,365   | 9         | 3,881   | 2,893   | 988     |
| 柏 原 市     | 30    | 4,207   | 3,430   | 777     | 26     | 3,670   | 3,129   | 541     | 3         | 1,979   | 1,803   | 176     |
| 東 大 阪 市   | 154   | 24,224  | 12,604  | 11,620  | 148    | 21,943  | 11,627  | 10,316  | 15        | 10,407  | 2,839   | 7,568   |
| 南 河 内 地 域 | 117   | 13,540  | 7,527   | 6,013   | 85     | 11,052  | 6,535   | 4,517   | 13        | 3,379   | 1,974   | 1,405   |
| 富 田 林 市   | 30    | 2,367   | 1,116   | 1,251   | 15     | 1,257   | 715     | 542     | 1         | 31      | 13      | 18      |
| 河 内 長 野 市 | 19    | 1,759   | 1,455   | 304     | 17     | 1,666   | 1,422   | 244     | 3         | 128     | 27      | 101     |
| 松 原 市     | 24    | 5,570   | 2,548   | 3,022   | 20     | 4,895   | 2,282   | 2,613   | 3         | 1,502   | 983     | 519     |
| 羽 曳 野 市   | 18    | 1,239   | 646     | 593     | 16     | 1,116   | 608     | 508     | 3         | 486     | 251     | 235     |
| 藤 井 寺 市   | 11    | 1,515   | 885     | 630     | 7      | 1,368   | 832     | 536     | 2         | 1,212   | 693     | 519     |
| 大 阪 狭 山 市 | 9     | 912     | 762     | 150     | 7      | 672     | 628     | 44      | 1         | 20      | 7       | 13      |
| 南 河 内 郡   | 6     | 178     | 115     | 63      | 3      | 78      | 48      | 30      | -         | -       | -       | -       |
| 堺 市 域     | 276   | 46,606  | 34,842  | 11,764  | 257    | 43,532  | 33,135  | 10,397  | 41        | 16,059  | 12,023  | 4,036   |
| 北 区       | 21    | 9,434   | 8,646   | 788     | 19     | 9,164   | 8,397   | 767     | 5         | 4,924   | 4,332   | 592     |
| 堺 区       | 114   | 21,609  | 15,170  | 6,439   | 98     | 18,838  | 13,725  | 5,113   | 20        | 8,826   | 6,438   | 2,388   |
| 中 区       | 28    | 2,991   | 2,150   | 841     | 28     | 2,991   | 2,150   | 841     | 3         | 844     | 469     | 375     |
| 西 区       | 75    | 8,364   | 6,559   | 1,805   | 75     | 8,364   | 6,559   | 1,805   | 9         | 1,208   | 717     | 491     |
| 東 区       | 6     | 617     | 248     | 369     | 5      | 584     | 235     | 349     | 1         | 64      | 9       | 55      |
| 南 区       | 9     | 757     | 591     | 166     | 9      | 757     | 591     | 166     | 2         | 153     | 19      | 134     |
| 美 原 区     | 23    | 2,834   | 1,478   | 1,356   | 23     | 2,834   | 1,478   | 1,356   | 1         | 40      | 39      | 1       |
| 北 地 域     | 112   | 8,373   | 5,750   | 2,623   | 97     | 6,502   | 5,072   | 1,430   | 11        | 2,079   | 1,297   | 782     |
| 泉 大 津 市   | 42    | 2,182   | 1,460   | 722     | 36     | 1,611   | 1,303   | 308     | 4         | 435     | 256     | 179     |
| 和 泉 市     | 39    | 3,034   | 1,709   | 1,325   | 32     | 2,018   | 1,331   | 687     | 5         | 680     | 229     | 451     |
| 高 石 市     | 25    | 2,383   | 2,009   | 374     | 24     | 2,179   | 1,908   | 271     | 2         | 964     | 812     | 152     |
| 泉 北 郡     | 6     | 774     | 572     | 202     | 5      | 694     | 530     | 164     | -         | -       | -       | -       |
| 泉 南 地 域   | 197   | 20,459  | 13,770  | 6,689   | 170    | 15,849  | 11,647  | 4,202   | 22        | 3,123   | 1,816   | 1,307   |
| 岸 和 田 市   | 63    | 6,294   | 3,870   | 2,424   | 58     | 4,486   | 3,145   | 1,341   | 11        | 1,485   | 670     | 815     |
| 貝 塚 市     | 43    | 4,599   | 3,501   | 1,098   | 38     | 3,713   | 3,074   | 639     | 2         | 302     | 199     | 103     |
| 泉 佐 野 市   | 52    | 5,464   | 3,625   | 1,839   | 45     | 4,984   | 3,445   | 1,539   | 7         | 1,270   | 897     | 373     |
| 泉 南 市     | 16    | 2,127   | 1,543   | 584     | 14     | 1,713   | 1,340   | 373     | 1         | 8       | 8       | -       |
| 阪 南 市     | 5     | 527     | 340     | 187     | 3      | 218     | 197     | 21      | -         | -       | -       | -       |
| 泉 南 郡     | 18    | 1,448   | 891     | 557     | 12     | 735     | 446     | 289     | 1         | 58      | 42      | 16      |

第8表 行政区別、企業規模別、男女別、組合数・組合員数

| ②1,000~4,999人 |         |         |        | ③500~999人 |        |        |        | ④300~499人 |        |        |       | 行政区別  |
|---------------|---------|---------|--------|-----------|--------|--------|--------|-----------|--------|--------|-------|-------|
| 組合数           | 組合員数    | 男       | 女      | 組合数       | 組合員数   | 男      | 女      | 組合数       | 組合員数   | 男      | 女     |       |
| 合計            |         |         |        | 合計        |        |        |        | 合計        |        |        |       | 行政区別  |
| 726           | 207,489 | 132,629 | 74,860 | 380       | 65,374 | 47,616 | 17,758 | 310       | 34,374 | 25,334 | 9,040 | 合計    |
| 447           | 146,505 | 93,170  | 53,335 | 235       | 35,831 | 25,298 | 10,533 | 186       | 20,175 | 14,437 | 5,738 | 大阪市域  |
| 127           | 37,498  | 23,532  | 13,966 | 53        | 8,238  | 5,556  | 2,682  | 39        | 3,904  | 2,743  | 1,161 | 北区    |
| 5             | 1,981   | 1,016   | 965    | -         | -      | -      | -      | 2         | 135    | 135    | -     | 都島区   |
| 8             | 1,398   | 753     | 645    | 8         | 2,228  | 1,859  | 369    | 5         | 530    | 453    | 77    | 福島区   |
| 7             | 3,889   | 1,651   | 2,238  | 4         | 640    | 561    | 79     | 6         | 968    | 823    | 145   | 此花区   |
| 118           | 35,165  | 24,054  | 11,111 | 64        | 7,995  | 5,515  | 2,480  | 50        | 4,205  | 2,501  | 1,704 | 中央区   |
| 32            | 11,466  | 8,056   | 3,410  | 25        | 2,860  | 1,760  | 1,100  | 15        | 1,698  | 1,062  | 636   | 西淀川区  |
| 7             | 966     | 714     | 252    | 7         | 405    | 390    | 15     | 5         | 497    | 328    | 169   | 港区    |
| 2             | 181     | 165     | 16     | 6         | 1,069  | 931    | 138    | 5         | 1,107  | 1,003  | 104   | 大正区   |
| 12            | 7,144   | 2,995   | 4,149  | 3         | 824    | 646    | 178    | 4         | 819    | 657    | 162   | 天王寺区  |
| 14            | 9,660   | 7,423   | 2,237  | 7         | 1,949  | 1,135  | 814    | 6         | 1,114  | 879    | 235   | 浪速区   |
| 15            | 3,639   | 2,209   | 1,430  | 7         | 1,203  | 627    | 576    | 7         | 420    | 365    | 55    | 西淀川区  |
| 11            | 3,433   | 2,045   | 1,388  | 8         | 2,241  | 2,072  | 169    | 1         | 273    | 236    | 37    | 東淀川区  |
| 5             | 1,198   | 850     | 348    | 1         | 155    | 123    | 32     | 2         | 228    | 202    | 26    | 東成区   |
| 1             | 1,282   | 537     | 745    | -         | -      | -      | -      | 2         | 257    | 231    | 26    | 生野区   |
| 5             | 890     | 725     | 165    | 1         | 389    | 250    | 139    | 3         | 177    | 156    | 21    | 旭区    |
| 6             | 404     | 307     | 97     | 6         | 825    | 474    | 351    | 3         | 414    | 298    | 116   | 城東区   |
| 13            | 3,211   | 2,039   | 1,172  | 3         | 278    | 244    | 34     | 4         | 190    | 110    | 80    | 阿倍野区  |
| 5             | 376     | 182     | 194    | -         | -      | -      | -      | -         | -      | -      | -     | 住吉区   |
| -             | -       | -       | -      | -         | -      | -      | -      | 2         | 4      | 3      | 1     | 東住吉区  |
| 5             | 1,532   | 1,333   | 199    | -         | -      | -      | -      | 2         | 140    | 117    | 23    | 西成区   |
| 33            | 14,196  | 8,060   | 6,136  | 17        | 2,319  | 1,582  | 737    | 12        | 2,098  | 1,355  | 743   | 淀川区   |
| 2             | 2,391   | 687     | 1,704  | 5         | 1,478  | 898    | 580    | 1         | 387    | 266    | 121   | 鶴見区   |
| 13            | 4,148   | 3,462   | 686    | 9         | 411    | 383    | 28     | 8         | 555    | 486    | 69    | 住之江区  |
| 1             | 457     | 375     | 82     | 1         | 324    | 292    | 32     | 2         | 55     | 28     | 27    | 平野区   |
| 103           | 18,422  | 13,615  | 4,807  | 31        | 4,541  | 3,778  | 763    | 20        | 1,633  | 1,360  | 273   | 三島地域  |
| 36            | 9,166   | 6,391   | 2,775  | 12        | 1,226  | 959    | 267    | 6         | 392    | 247    | 145   | 吹田市   |
| 26            | 3,000   | 2,355   | 645    | 7         | 1,386  | 1,164  | 222    | 6         | 475    | 420    | 55    | 高槻市   |
| 26            | 2,707   | 2,246   | 461    | 7         | 279    | 218    | 61     | 7         | 616    | 553    | 63    | 茨木市   |
| 11            | 3,167   | 2,308   | 859    | 4         | 1,360  | 1,167  | 193    | 1         | 150    | 140    | 10    | 摂津市   |
| 4             | 382     | 315     | 67     | 1         | 290    | 270    | 20     | -         | -      | -      | -     | 三島郡   |
| 40            | 11,191  | 6,018   | 5,173  | 11        | 3,836  | 2,690  | 1,146  | 7         | 659    | 340    | 319   | 豊能地域  |
| 32            | 10,381  | 5,531   | 4,850  | 9         | 3,630  | 2,494  | 1,136  | 4         | 316    | 202    | 114   | 豊中市   |
| 4             | 365     | 309     | 56     | 1         | 196    | 187    | 9      | -         | -      | -      | -     | 池田市   |
| 4             | 445     | 178     | 267    | 1         | 10     | 9      | 1      | 3         | 343    | 138    | 205   | 箕面市   |
| -             | -       | -       | -      | -         | -      | -      | -      | -         | -      | -      | -     | 豊能郡   |
| 51            | 9,833   | 6,012   | 3,821  | 24        | 5,569  | 4,024  | 1,545  | 23        | 2,973  | 2,528  | 445   | 北河内地域 |
| 8             | 1,297   | 412     | 885    | 3         | 1,453  | 865    | 588    | -         | -      | -      | -     | 守口市   |
| 17            | 3,541   | 1,435   | 2,106  | 7         | 778    | 682    | 96     | 8         | 1,062  | 916    | 146   | 枚方市   |
| 12            | 2,649   | 2,175   | 474    | 2         | 331    | 208    | 123    | 5         | 503    | 418    | 85    | 寝屋川市  |
| 2             | 134     | 130     | 4      | 4         | 903    | 775    | 128    | 5         | 704    | 616    | 88    | 大東市   |
| 11            | 2,192   | 1,845   | 347    | 7         | 1,992  | 1,391  | 601    | 3         | 523    | 412    | 111   | 門真市   |
| -             | -       | -       | -      | -         | -      | -      | -      | 1         | 34     | 28     | 6     | 四條畷市  |
| 1             | 20      | 15      | 5      | 1         | 112    | 103    | 9      | 1         | 147    | 138    | 9     | 交野市   |
| 20            | 4,296   | 2,752   | 1,544  | 26        | 5,047  | 3,919  | 1,128  | 27        | 2,625  | 1,954  | 671   | 中河内地域 |
| 2             | 654     | 145     | 509    | 6         | 1,844  | 1,582  | 262    | 4         | 764    | 500    | 264   | 八尾市   |
| -             | -       | -       | -      | 2         | 279    | 189    | 90     | 4         | 726    | 621    | 105   | 柏原市   |
| 18            | 3,642   | 2,607   | 1,035  | 18        | 2,924  | 2,148  | 776    | 19        | 1,135  | 833    | 302   | 東大阪市  |
| 5             | 2,339   | 530     | 1,809  | 4         | 1,165  | 1,137  | 28     | 13        | 1,516  | 866    | 650   | 南河内地域 |
| 2             | 64      | 13      | 51     | -         | -      | -      | -      | 3         | 489    | 265    | 224   | 高田林市  |
| -             | -       | -       | -      | 1         | 631    | 627    | 4      | 4         | 459    | 396    | 63    | 河内長野市 |
| 1             | 2,072   | 496     | 1,576  | -         | -      | -      | -      | 3         | 482    | 132    | 350   | 松原市   |
| 2             | 203     | 21      | 182    | -         | -      | -      | -      | 1         | 5      | 5      | -     | 羽曳野市  |
| -             | -       | -       | -      | 2         | 58     | 52     | 6      | 1         | 63     | 52     | 11    | 藤井寺市  |
| -             | -       | -       | -      | 1         | 476    | 458    | 18     | -         | -      | -      | -     | 大阪狭山市 |
| -             | -       | -       | -      | -         | -      | -      | -      | 1         | 18     | 16     | 2     | 南河内郡  |
| 37            | 11,401  | 7,660   | 3,741  | 26        | 4,625  | 3,412  | 1,213  | 17        | 2,550  | 2,154  | 396   | 堺市域   |
| 3             | 139     | 41      | 98     | -         | -      | -      | -      | 2         | 402    | 378    | 24    | 北区    |
| 14            | 5,859   | 3,762   | 2,097  | 11        | 1,349  | 1,168  | 181    | 8         | 1,298  | 1,177  | 121   | 堺区    |
| 1             | 50      | 45      | 5      | 4         | 815    | 495    | 320    | 1         | 134    | 109    | 25    | 中央区   |
| 16            | 3,677   | 3,340   | 337    | 8         | 1,654  | 993    | 661    | 4         | 482    | 329    | 153   | 西成区   |
| -             | -       | -       | -      | -         | -      | -      | -      | 1         | 3      | 3      | -     | 東成区   |
| 1             | 4       | 3       | 1      | 2         | 488    | 463    | 25     | -         | -      | -      | -     | 南区    |
| 2             | 1,672   | 469     | 1,203  | 1         | 319    | 293    | 26     | 1         | 231    | 158    | 73    | 美原区   |
| 10            | 1,070   | 906     | 164    | 9         | 1,320  | 1,215  | 105    | 5         | 392    | 217    | 175   | 泉北地域  |
| 7             | 513     | 481     | 32     | 3         | 104    | 104    | -      | -         | -      | -      | -     | 泉大津市  |
| 2             | 180     | 84      | 96     | 2         | 312    | 279    | 33     | 2         | 223    | 166    | 57    | 和泉市   |
| 1             | 377     | 341     | 36     | 3         | 475    | 448    | 27     | 2         | 43     | 23     | 20    | 高石市   |
| -             | -       | -       | -      | 1         | 429    | 384    | 45     | 1         | 126    | 28     | 98    | 泉北郡   |
| 13            | 2,432   | 1,966   | 466    | 14        | 3,440  | 2,143  | 1,297  | 12        | 1,851  | 1,478  | 373   | 泉南地域  |
| 2             | 40      | 32      | 8      | 1         | 300    | 156    | 144    | 2         | 709    | 551    | 158   | 岸和田市  |
| 2             | 1,326   | 1,149   | 177    | 2         | 221    | 189    | 32     | 4         | 640    | 529    | 111   | 貝塚市   |
| 5             | 410     | 259     | 151    | 7         | 2,014  | 1,191  | 823    | 4         | 208    | 141    | 67    | 泉佐野市  |
| 4             | 656     | 526     | 130    | 2         | 511    | 430    | 81     | 1         | 204    | 172    | 32    | 泉南市   |
| -             | -       | -       | -      | -         | -      | -      | -      | -         | -      | -      | -     | 阪南市   |
| -             | -       | -       | -      | 2         | 394    | 177    | 217    | 1         | 90     | 85     | 5     | 泉南郡   |

第8表 行政区別、企業規模別、男女別、組合数・組合員数

| 行政区別                        | ⑤100~299人 |        |        |       | ⑥30~99人 |        |        |       | ⑦29人以下 |       |       |     |
|-----------------------------|-----------|--------|--------|-------|---------|--------|--------|-------|--------|-------|-------|-----|
|                             | 組合数       | 組合員数   | 男      | 女     | 組合数     | 組合員数   | 男      | 女     | 組合数    | 組合員数  | 男     | 女   |
|                             |           |        |        |       |         |        |        |       |        |       |       |     |
| <b>合計</b>                   | 750       | 45,365 | 35,606 | 9,759 | 651     | 14,748 | 11,960 | 2,788 | 281    | 1,857 | 1,574 | 283 |
| <b>大</b>                    | 420       | 24,238 | 18,171 | 6,067 | 301     | 6,526  | 5,175  | 1,351 | 137    | 851   | 678   | 173 |
| <b>阪市域</b>                  | 70        | 3,338  | 2,349  | 989   | 31      | 592    | 436    | 156   | 16     | 102   | 68    | 34  |
| 北都島福此中西港大正天王浪淀東東生旭城阿住東西淀鶴住平 | 89        | 3,057  | 2,172  | 885   | 35      | 719    | 505    | 214   | 21     | 136   | 86    | 50  |
| 北都島福此中西港大正天王浪淀東東生旭城阿住東西淀鶴住平 | 9         | 712    | 556    | 156   | 4       | 101    | 78     | 23    | 1      | 22    | 19    | 3   |
| 北都島福此中西港大正天王浪淀東東生旭城阿住東西淀鶴住平 | 14        | 792    | 575    | 217   | 12      | 263    | 239    | 24    | 7      | 40    | 35    | 5   |
| 北都島福此中西港大正天王浪淀東東生旭城阿住東西淀鶴住平 | 87        | 5,079  | 3,369  | 1,710 | 43      | 965    | 605    | 360   | 21     | 156   | 106   | 50  |
| 北都島福此中西港大正天王浪淀東東生旭城阿住東西淀鶴住平 | 35        | 2,086  | 1,605  | 481   | 20      | 405    | 318    | 87    | 12     | 55    | 45    | 10  |
| 北都島福此中西港大正天王浪淀東東生旭城阿住東西淀鶴住平 | 12        | 489    | 460    | 29    | 33      | 587    | 507    | 80    | 16     | 70    | 62    | 8   |
| 北都島福此中西港大正天王浪淀東東生旭城阿住東西淀鶴住平 | 7         | 224    | 193    | 31    | 17      | 487    | 458    | 29    | 8      | 86    | 64    | 22  |
| 北都島福此中西港大正天王浪淀東東生旭城阿住東西淀鶴住平 | 18        | 1,197  | 865    | 332   | 8       | 132    | 95     | 37    | 1      | 7     | 7     | -   |
| 北都島福此中西港大正天王浪淀東東生旭城阿住東西淀鶴住平 | 11        | 644    | 504    | 140   | 11      | 187    | 129    | 58    | 1      | 7     | 7     | -   |
| 北都島福此中西港大正天王浪淀東東生旭城阿住東西淀鶴住平 | 17        | 1,508  | 1,296  | 212   | 14      | 367    | 319    | 48    | 7      | 28    | 27    | 1   |
| 北都島福此中西港大正天王浪淀東東生旭城阿住東西淀鶴住平 | 16        | 914    | 725    | 189   | 11      | 203    | 151    | 52    | 5      | 24    | 18    | 6   |
| 北都島福此中西港大正天王浪淀東東生旭城阿住東西淀鶴住平 | 3         | 301    | 216    | 85    | 6       | 98     | 75     | 23    | 3      | 11    | 11    | -   |
| 北都島福此中西港大正天王浪淀東東生旭城阿住東西淀鶴住平 | 8         | 354    | 222    | 132   | 3       | 33     | 29     | 4     | 1      | 11    | 2     | 9   |
| 北都島福此中西港大正天王浪淀東東生旭城阿住東西淀鶴住平 | 7         | 695    | 494    | 201   | 4       | 167    | 142    | 25    | 1      | 1     | 1     | -   |
| 北都島福此中西港大正天王浪淀東東生旭城阿住東西淀鶴住平 | 7         | 340    | 277    | 63    | 6       | 272    | 225    | 47    | 5      | 40    | 30    | 10  |
| 北都島福此中西港大正天王浪淀東東生旭城阿住東西淀鶴住平 | 2         | 67     | 36     | 31    | 6       | 121    | 91     | 30    | -      | -     | -     | -   |
| 北都島福此中西港大正天王浪淀東東生旭城阿住東西淀鶴住平 | 7         | 257    | 198    | 59    | 2       | 9      | 5      | 4     | 1      | 5     | 4     | 1   |
| 北都島福此中西港大正天王浪淀東東生旭城阿住東西淀鶴住平 | 4         | 185    | 119    | 66    | 3       | 38     | 30     | 8     | -      | -     | -     | -   |
| 北都島福此中西港大正天王浪淀東東生旭城阿住東西淀鶴住平 | 10        | 712    | 551    | 161   | 11      | 200    | 160    | 40    | 5      | 21    | 13    | 8   |
| 北都島福此中西港大正天王浪淀東東生旭城阿住東西淀鶴住平 | 38        | 2,282  | 1,768  | 514   | 15      | 414    | 332    | 82    | 4      | 24    | 23    | 1   |
| 北都島福此中西港大正天王浪淀東東生旭城阿住東西淀鶴住平 | 9         | 579    | 504    | 75    | 8       | 89     | 75     | 14    | 2      | 5     | 5     | -   |
| 北都島福此中西港大正天王浪淀東東生旭城阿住東西淀鶴住平 | 17        | 910    | 803    | 107   | 22      | 600    | 540    | 60    | 15     | 122   | 121   | 1   |
| 北都島福此中西港大正天王浪淀東東生旭城阿住東西淀鶴住平 | 4         | 268    | 244    | 24    | 5       | 80     | 65     | 15    | 4      | 13    | 9     | 4   |
| <b>三島地域</b>                 | 68        | 4,404  | 3,487  | 917   | 79      | 1,856  | 1,627  | 229   | 34     | 278   | 260   | 18  |
| 吹田市                         | 16        | 617    | 436    | 181   | 12      | 190    | 176    | 14    | 2      | 16    | 12    | 4   |
| 高槻市                         | 21        | 1,511  | 1,215  | 296   | 13      | 390    | 300    | 90    | 5      | 45    | 45    | -   |
| 茨木市                         | 18        | 1,239  | 936    | 303   | 18      | 311    | 247    | 64    | 10     | 41    | 37    | 4   |
| 摂津市                         | 11        | 899    | 814    | 85    | 35      | 958    | 904    | 54    | 17     | 176   | 166   | 10  |
| 三島郡                         | 2         | 138    | 86     | 52    | 1       | 7      | -      | 7     | -      | -     | -     | -   |
| <b>豊能地域</b>                 | 31        | 1,350  | 1,069  | 281   | 29      | 587    | 463    | 124   | 6      | 33    | 30    | 3   |
| 豊中市                         | 21        | 966    | 802    | 164   | 19      | 392    | 318    | 74    | 5      | 29    | 26    | 3   |
| 池田市                         | 7         | 254    | 173    | 81    | 5       | 115    | 106    | 9     | -      | -     | -     | -   |
| 箕面市                         | 3         | 130    | 94     | 36    | 5       | 80     | 39     | 41    | 1      | 4     | 4     | -   |
| 豊能郡                         | -         | -      | -      | -     | -       | -      | -      | -     | -      | -     | -     | -   |
| <b>北河内地域</b>                | 61        | 4,220  | 3,562  | 658   | 42      | 893    | 708    | 185   | 16     | 63    | 56    | 7   |
| 守口市                         | 11        | 795    | 752    | 43    | 9       | 344    | 303    | 41    | 4      | 20    | 18    | 2   |
| 枚方市                         | 20        | 1,442  | 1,201  | 241   | 13      | 220    | 146    | 74    | 2      | 11    | 10    | 1   |
| 寝屋川市                        | 9         | 478    | 416    | 62    | 5       | 122    | 71     | 51    | 2      | 6     | 6     | -   |
| 大東市                         | 11        | 724    | 625    | 99    | 9       | 89     | 79     | 10    | 2      | 6     | 6     | -   |
| 門真市                         | 7         | 686    | 509    | 177   | 3       | 44     | 40     | 4     | 1      | 1     | 1     | -   |
| 四條畷市                        | 2         | 41     | 41     | -     | 1       | 29     | 29     | -     | 4      | 14    | 10    | 4   |
| 交野市                         | 1         | 54     | 18     | 36    | 2       | 45     | 40     | 5     | 1      | 5     | 5     | -   |
| <b>中河内地域</b>                | 56        | 3,569  | 2,908  | 661   | 45      | 1,266  | 961    | 305   | 22     | 160   | 140   | 20  |
| 八尾市                         | 11        | 781    | 612    | 169   | 14      | 338    | 279    | 59    | 7      | 31    | 26    | 5   |
| 柏原市                         | 8         | 492    | 404    | 88    | 7       | 182    | 100    | 82    | 2      | 12    | 12    | -   |
| 東大阪市                        | 37        | 2,296  | 1,892  | 404   | 24      | 746    | 582    | 164   | 13     | 117   | 102   | 15  |
| <b>南河内地域</b>                | 25        | 1,407  | 1,088  | 319   | 15      | 366    | 274    | 92    | 4      | 52    | 40    | 12  |
| 富田林市                        | 2         | 116    | 77     | 39    | 4       | 130    | 106    | 24    | -      | -     | -     | -   |
| 河内長野市                       | 6         | 392    | 327    | 65    | 2       | 33     | 30     | 3     | 1      | 23    | 15    | 8   |
| 松原市                         | 7         | 438    | 350    | 88    | 4       | 131    | 66     | 65    | -      | -     | -     | -   |
| 羽曳野市                        | 6         | 262    | 176    | 86    | -       | -      | -      | -     | 3      | 29    | 25    | 4   |
| 藤井寺市                        | 2         | 139    | 126    | 13    | 2       | 35     | 35     | -     | -      | -     | -     | -   |
| 大阪狭山市                       | 2         | 139    | 126    | 13    | 3       | 37     | 37     | -     | -      | -     | -     | -   |
| 南河内郡                        | 2         | 60     | 32     | 28    | -       | -      | -      | -     | -      | -     | -     | -   |
| <b>堺市域</b>                  | 49        | 3,244  | 2,850  | 394   | 62      | 1,440  | 1,228  | 212   | 19     | 97    | 95    | 2   |
| 北区                          | 2         | 42     | 37     | 5     | 3       | 41     | 41     | -     | 2      | 9     | 9     | -   |
| 堺区                          | 16        | 955    | 785    | 170   | 18      | 366    | 315    | 51    | 8      | 33    | 33    | -   |
| 中区                          | 12        | 978    | 922    | 56    | 5       | 159    | 99     | 60    | 2      | 11    | 11    | -   |
| 西区                          | 9         | 649    | 574    | 75    | 25      | 658    | 571    | 87    | 4      | 36    | 35    | 1   |
| 東区                          | 2         | 160    | 116    | 44    | -       | -      | -      | -     | -      | -     | -     | -   |
| 南区                          | 1         | 85     | 85     | -     | 2       | 26     | 20     | 6     | 1      | 1     | 1     | -   |
| 美原区                         | 7         | 375    | 331    | 44    | 9       | 190    | 182    | 8     | 2      | 7     | 6     | 1   |
| <b>泉北地域</b>                 | 16        | 834    | 734    | 100   | 25      | 579    | 510    | 69    | 18     | 102   | 96    | 6   |
| 泉大津市                        | 4         | 171    | 138    | 33    | 11      | 227    | 192    | 35    | 5      | 36    | 36    | -   |
| 和泉市                         | 6         | 417    | 386    | 31    | 7       | 174    | 159    | 15    | 8      | 32    | 28    | 4   |
| 高石市                         | 5         | 170    | 145    | 25    | 5       | 115    | 106    | 9     | 5      | 34    | 32    | 2   |
| 泉北郡                         | 1         | 76     | 65     | 11    | 2       | 63     | 53     | 10    | -      | -     | -     | -   |
| <b>泉南地域</b>                 | 24        | 2,099  | 1,737  | 362   | 53      | 1,235  | 1,014  | 221   | 25     | 221   | 179   | 42  |
| 岸和田市                        | 10        | 678    | 586    | 92    | 16      | 493    | 400    | 93    | 13     | 101   | 94    | 7   |
| 貝塚市                         | 4         | 568    | 406    | 162   | 16      | 331    | 300    | 31    | 7      | 74    | 51    | 23  |
| 泉佐野市                        | 5         | 446    | 390    | 56    | 14      | 241    | 192    | 49    | 1      | 7     | 7     | -   |
| 泉南市                         | 1         | 132    | 101    | 31    | 2       | 58     | 49     | 9     | 2      | 15    | 15    | -   |
| 阪南市                         | 2         | 216    | 197    | 19    | 1       | 1      | 1      | 1     | 1      | 2     | 2     | 2   |
| 泉南郡                         | 2         | 59     | 57     | 2     | 5       | 112    | 73     | 39    | 1      | 22    | 12    | 10  |



第8表 行政区別、企業規模別、男女別、組合数・組合員数

| ⑧その他 |        |        |       | ⑨国公営 |        |        |        | 行政区別      |
|------|--------|--------|-------|------|--------|--------|--------|-----------|
| 組合数  | 組合員数   | 男      | 女     | 組合数  | 組合員数   | 男      | 女      |           |
| 人    | 人      | 人      | 人     | 人    | 人      | 人      | 人      | 合計        |
| 172  | 24,847 | 20,384 | 4,463 | 374  | 66,697 | 35,363 | 31,334 |           |
| 107  | 10,877 | 8,291  | 2,586 | 143  | 31,700 | 19,581 | 12,119 | 大 阪 市 域   |
| 30   | 2,499  | 1,593  | 906   | 19   | 4,983  | 3,523  | 1,460  | 北 区       |
| 4    | 446    | 366    | 80    | 4    | 1,417  | 467    | 950    | 都 島 区     |
| 4    | 165    | 155    | 10    | 2    | 28     | 17     | 11     | 福 島 区     |
| 2    | 112    | 93     | 19    | 1    | 91     | 50     | 41     | 此 花 区     |
| 16   | 1,296  | 731    | 565   | 56   | 12,669 | 7,803  | 4,866  | 中 央 区     |
| 4    | 308    | 246    | 62    | 3    | 130    | 83     | 47     | 西 区       |
| 4    | 790    | 680    | 110   | 5    | 746    | 604    | 142    | 港 区       |
| 2    | 19     | 18     | 1     | 1    | 91     | 50     | 41     | 大 正 区     |
| 7    | 636    | 256    | 380   | 13   | 5,519  | 3,838  | 1,681  | 天 王 寺 区   |
| 5    | 671    | 641    | 30    | 2    | 222    | 209    | 13     | 浪 速 区     |
| 2    | 311    | 223    | 88    | 2    | 116    | 65     | 51     | 西 淀 川 区   |
| 2    | 348    | 342    | 6     | 1    | 152    | 83     | 69     | 東 淀 川 区   |
| 1    | 167    | 154    | 13    | 2    | 127    | 72     | 55     | 東 成 区     |
| 1    | 235    | 232    | 3     | 3    | 208    | 116    | 92     | 生 野 区     |
| 1    | 141    | 140    | 1     | 3    | 124    | 72     | 52     | 旭 区       |
| 3    | 741    | 686    | 55    | 3    | 198    | 121    | 77     | 城 東 区     |
| 1    | 94     | 89     | 5     | 3    | 477    | 267    | 210    | 阿 倍 野 区   |
| 2    | 354    | 344    | 10    | 4    | 1,934  | 729    | 1,205  | 住 吉 区     |
| 1    | 563    | 554    | 9     | 1    | 159    | 87     | 72     | 東 住 吉 区   |
| 5    | 370    | 305    | 65    | 2    | 347    | 193    | 154    | 西 成 区     |
| 6    | 344    | 285    | 59    | 2    | 209    | 127    | 82     | 淀 川 区     |
| -    | -      | -      | -     | 1    | 100    | 55     | 45     | 鶴 見 区     |
| 4    | 267    | 158    | 109   | 8    | 1,397  | 805    | 592    | 住 之 江 区   |
| -    | -      | -      | -     | 2    | 256    | 145    | 111    | 平 野 区     |
| 18   | 2,379  | 1,643  | 736   | 50   | 6,376  | 2,757  | 3,619  | 三 島 地 域   |
| 2    | 357    | 352    | 5     | 13   | 2,460  | 990    | 1,470  | 吹 田 市     |
| 8    | 1,531  | 867    | 664   | 14   | 2,088  | 963    | 1,125  | 高 槻 市     |
| 4    | 462    | 400    | 62    | 13   | 979    | 395    | 584    | 茨 木 市     |
| 3    | 25     | 23     | 2     | 5    | 677    | 333    | 344    | 摂 津 市     |
| 1    | 4      | 1      | 3     | 5    | 172    | 76     | 96     | 三 島 郡     |
| 7    | 582    | 522    | 60    | 28   | 5,466  | 2,384  | 3,082  | 豊 能 地 域   |
| 5    | 450    | 393    | 57    | 11   | 2,706  | 1,203  | 1,503  | 豊 中 市     |
| 1    | 126    | 123    | 3     | 9    | 1,170  | 517    | 653    | 池 田 市     |
| -    | -      | -      | -     | 4    | 1,339  | 514    | 825    | 箕 面 市     |
| 1    | 6      | 6      | -     | 4    | 251    | 150    | 101    | 豊 能 郡     |
| 9    | 3,289  | 3,137  | 152   | 41   | 7,103  | 3,241  | 3,862  | 北 河 内 地 域 |
| 2    | 605    | 544    | 61    | 4    | 874    | 350    | 524    | 守 口 市     |
| 2    | 494    | 428    | 66    | 10   | 3,173  | 1,474  | 1,699  | 枚 方 市     |
| 2    | 919    | 901    | 18    | 5    | 1,018  | 461    | 557    | 寝 屋 川 市   |
| 2    | 517    | 514    | 3     | 4    | 346    | 125    | 221    | 大 東 市     |
| 1    | 754    | 750    | 4     | 5    | 991    | 513    | 478    | 門 真 市     |
| -    | -      | -      | -     | 7    | 207    | 84     | 123    | 四 條 畷 市   |
| -    | -      | -      | -     | 6    | 494    | 234    | 260    | 交 野 市     |
| 9    | 1,202  | 1,041  | 161   | 19   | 4,009  | 1,900  | 2,109  | 中 河 内 地 域 |
| 5    | 526    | 417    | 109   | 9    | 1,191  | 622    | 569    | 八 尾 市     |
| -    | -      | -      | -     | 4    | 537    | 301    | 236    | 柏 原 市     |
| 4    | 676    | 624    | 52    | 6    | 2,281  | 977    | 1,304  | 東 大 阪 市   |
| 6    | 828    | 626    | 202   | 32   | 2,488  | 992    | 1,496  | 南 河 内 地 域 |
| 3    | 427    | 241    | 186   | 15   | 1,110  | 401    | 709    | 富 田 林 市   |
| -    | -      | -      | -     | 2    | 93     | 33     | 60     | 河 内 長 野 市 |
| 2    | 270    | 255    | 15    | 4    | 675    | 266    | 409    | 松 原 市     |
| 1    | 131    | 130    | 1     | 2    | 123    | 38     | 85     | 羽 曳 野 市   |
| -    | -      | -      | -     | 4    | 147    | 53     | 94     | 藤 井 寺 市   |
| -    | -      | -      | -     | 2    | 240    | 134    | 106    | 大 阪 狭 山 市 |
| -    | -      | -      | -     | 3    | 100    | 67     | 33     | 南 河 内 郡   |
| 6    | 4,116  | 3,713  | 403   | 19   | 3,074  | 1,707  | 1,367  | 堺 市 域     |
| 2    | 3,607  | 3,559  | 48    | 2    | 270    | 249    | 21     | 北 区       |
| 3    | 152    | 47     | 105   | 16   | 2,771  | 1,445  | 1,326  | 堺 区       |
| -    | -      | -      | -     | -    | -      | -      | -      | 中 区       |
| -    | -      | -      | -     | -    | -      | -      | -      | 西 区       |
| 1    | 357    | 107    | 250   | 1    | 33     | 13     | 20     | 東 区       |
| -    | -      | -      | -     | -    | -      | -      | -      | 南 区       |
| -    | -      | -      | -     | -    | -      | -      | -      | 美 原 区     |
| 3    | 126    | 97     | 29    | 15   | 1,871  | 678    | 1,193  | 泉 北 地 域   |
| 2    | 125    | 96     | 29    | 6    | 571    | 157    | 414    | 泉 大 津 市   |
| -    | -      | -      | -     | 7    | 1,016  | 378    | 638    | 和 泉 市     |
| 1    | 1      | 1      | -     | 1    | 204    | 101    | 103    | 高 石 市     |
| -    | -      | -      | -     | 1    | 80     | 42     | 38     | 泉 北 郡     |
| 7    | 1,448  | 1,314  | 134   | 27   | 4,610  | 2,123  | 2,487  | 泉 南 地 域   |
| 3    | 680    | 656    | 24    | 5    | 1,808  | 725    | 1,083  | 岸 和 田 市   |
| 1    | 251    | 251    | -     | 5    | 886    | 427    | 459    | 貝 塚 市     |
| 2    | 388    | 368    | 20    | 7    | 480    | 180    | 300    | 泉 佐 野 市   |
| 1    | 129    | 39     | 90    | 2    | 414    | 203    | 211    | 泉 南 市     |
| -    | -      | -      | -     | 2    | 309    | 143    | 166    | 阪 南 市     |
| -    | -      | -      | -     | 6    | 713    | 445    | 268    | 泉 南 郡     |

第9表 行政区別、適用法規別、男女別、組合数・組合員数

| 行政区別             | 合 計   |         |         |         | 労働組合法 |         |         |         | 行労法・地公労法 |        |       |       |
|------------------|-------|---------|---------|---------|-------|---------|---------|---------|----------|--------|-------|-------|
|                  | 組合数   | 組合員数    | 男       | 女       | 組合数   | 組合員数    | 男       | 女       | 組合数      | 組合員数   | 男     | 女     |
|                  |       |         |         |         |       |         |         |         |          |        |       |       |
| <b>合 計</b>       | 4,299 | 737,854 | 474,572 | 263,282 | 3,954 | 672,125 | 439,264 | 232,861 | 45       | 11,093 | 8,370 | 2,723 |
| <b>大 阪 市 域</b>   | 2,378 | 466,364 | 291,444 | 174,920 | 2,237 | 434,687 | 271,866 | 162,821 | 14       | 8,068  | 6,234 | 1,834 |
| 北 区              | 484   | 102,223 | 67,995  | 34,228  | 465   | 97,240  | 64,472  | 32,768  | 3        | 2,007  | 1,841 | 166   |
| 都 島 区            | 36    | 8,907   | 5,477   | 3,430   | 32    | 7,490   | 5,010   | 2,480   | 1        | 1,265  | 380   | 885   |
| 福 島 区            | 50    | 12,144  | 6,860   | 5,284   | 49    | 12,122  | 6,845   | 5,277   | -        | -      | -     | -     |
| 此 花 区            | 66    | 12,865  | 8,931   | 3,934   | 65    | 12,774  | 8,881   | 3,893   | -        | -      | -     | -     |
| 中 央 区            | 540   | 126,098 | 71,891  | 54,207  | 484   | 113,429 | 64,088  | 49,341  | 6        | 2,672  | 1,976 | 696   |
| 西 区              | 163   | 30,820  | 18,903  | 11,917  | 160   | 30,690  | 18,820  | 11,870  | 1        | 13     | 13    | -     |
| 港 区              | 98    | 6,010   | 5,000   | 1,010   | 93    | 5,264   | 4,396   | 868     | 1        | 214    | 212   | 2     |
| 大 正 区            | 49    | 3,290   | 2,905   | 385     | 48    | 3,199   | 2,855   | 344     | -        | -      | -     | -     |
| 天 王 寺 区          | 89    | 23,785  | 15,340  | 8,445   | 76    | 18,266  | 11,502  | 6,764   | 1        | 1,875  | 1,791 | 84    |
| 浪 速 区            | 67    | 16,198  | 12,013  | 4,185   | 65    | 15,976  | 11,804  | 4,172   | -        | -      | -     | -     |
| 西 淀 川 区          | 77    | 8,560   | 5,834   | 2,726   | 75    | 8,444   | 5,769   | 2,675   | -        | -      | -     | -     |
| 東 淀 川 区          | 74    | 9,838   | 7,225   | 2,613   | 73    | 9,686   | 7,142   | 2,544   | -        | -      | -     | -     |
| 東 成 区            | 25    | 2,627   | 2,007   | 620     | 23    | 2,500   | 1,935   | 565     | -        | -      | -     | -     |
| 生 野 区            | 20    | 3,347   | 2,070   | 1,277   | 17    | 3,139   | 1,954   | 1,185   | -        | -      | -     | -     |
| 旭 区              | 27    | 3,005   | 2,376   | 629     | 24    | 2,881   | 2,304   | 577     | -        | -      | -     | -     |
| 城 東 区            | 51    | 10,190  | 7,261   | 2,929   | 48    | 9,992   | 7,140   | 2,852   | -        | -      | -     | -     |
| 阿 倍 野 区          | 48    | 6,501   | 3,741   | 2,760   | 45    | 6,024   | 3,474   | 2,550   | -        | -      | -     | -     |
| 住 吉 区            | 25    | 3,976   | 2,156   | 1,820   | 21    | 2,042   | 1,427   | 615     | -        | -      | -     | -     |
| 東 住 吉 区          | 17    | 1,173   | 930     | 243     | 16    | 1,014   | 843     | 171     | -        | -      | -     | -     |
| 西 成 区            | 45    | 3,928   | 2,936   | 992     | 43    | 3,581   | 2,743   | 838     | -        | -      | -     | -     |
| 淀 川 区            | 164   | 45,999  | 22,562  | 23,437  | 162   | 45,790  | 22,435  | 23,355  | -        | -      | -     | -     |
| 鶴 見 区            | 31    | 9,393   | 4,030   | 5,363   | 30    | 9,293   | 3,975   | 5,318   | -        | -      | -     | -     |
| 住 之 江 区          | 110   | 13,082  | 11,048  | 2,034   | 103   | 11,702  | 10,244  | 1,458   | 1        | 22     | 21    | 1     |
| 平 野 区            | 22    | 2,405   | 1,953   | 452     | 20    | 2,149   | 1,808   | 341     | -        | -      | -     | -     |
| <b>三 島 地 域</b>   | 468   | 55,486  | 39,544  | 15,942  | 434   | 49,717  | 36,809  | 12,908  | 9        | 754    | 626   | 128   |
| 吹 田 市            | 120   | 17,887  | 11,958  | 5,929   | 114   | 15,605  | 10,975  | 4,630   | 1        | 110    | 88    | 22    |
| 高 槻 市            | 114   | 13,269  | 9,132   | 4,137   | 105   | 11,525  | 8,171   | 3,354   | 3        | 414    | 350   | 64    |
| 茨 木 市            | 122   | 11,135  | 7,860   | 3,275   | 111   | 10,207  | 7,470   | 2,737   | 4        | 186    | 146   | 40    |
| 摂 津 市            | 95    | 11,642  | 9,421   | 2,221   | 91    | 10,978  | 9,092   | 1,886   | 1        | 44     | 42    | 2     |
| 三 島 郡            | 17    | 1,553   | 1,173   | 380     | 13    | 1,402   | 1,101   | 301     | -        | -      | -     | -     |
| <b>豊 能 地 域</b>   | 189   | 33,657  | 20,653  | 13,004  | 161   | 28,191  | 18,269  | 9,922   | 4        | 812    | 456   | 356   |
| 豊 中 市            | 124   | 20,918  | 11,878  | 9,040   | 113   | 18,212  | 10,675  | 7,537   | 2        | 374    | 345   | 29    |
| 池 田 市            | 35    | 8,935   | 6,867   | 2,068   | 26    | 7,765   | 6,350   | 1,415   | 2        | 438    | 111   | 327   |
| 箕 面 市            | 24    | 3,489   | 1,742   | 1,747   | 20    | 2,150   | 1,228   | 922     | -        | -      | -     | -     |
| 豊 能 郡            | 6     | 315     | 166     | 149     | 2     | 64      | 16      | 48      | -        | -      | -     | -     |
| <b>北 河 内 地 域</b> | 311   | 54,928  | 37,932  | 16,996  | 272   | 47,853  | 34,691  | 13,162  | 6        | 194    | 149   | 45    |
| 守 口 市            | 44    | 7,684   | 5,170   | 2,514   | 40    | 6,810   | 4,820   | 1,990   | 1        | 30     | 24    | 6     |
| 枚 方 市            | 96    | 16,306  | 10,018  | 6,288   | 86    | 13,133  | 8,544   | 4,589   | -        | -      | -     | -     |
| 寝 屋 川 市          | 45    | 7,407   | 5,490   | 1,917   | 40    | 6,389   | 5,029   | 1,360   | -        | -      | -     | -     |
| 大 東 市            | 47    | 4,510   | 3,539   | 971     | 43    | 4,164   | 3,414   | 750     | 1        | 101    | 66    | 35    |
| 門 真 市            | 49    | 17,679  | 12,955  | 4,724   | 44    | 16,688  | 12,442  | 4,246   | 1        | 20     | 18    | 2     |
| 四 條 畷 市          | 16    | 357     | 193     | 164     | 11    | 178     | 109     | 69      | 1        | 10     | 9     | 1     |
| 交 野 市            | 14    | 985     | 567     | 418     | 8     | 491     | 333     | 158     | 2        | 33     | 32    | 1     |
| <b>中 河 内 地 域</b> | 251   | 38,441  | 23,110  | 15,331  | 232   | 34,432  | 21,210  | 13,222  | 3        | 317    | 283   | 34    |
| 八 尾 市            | 67    | 10,010  | 7,076   | 2,934   | 58    | 8,819   | 6,454   | 2,365   | 2        | 278    | 245   | 33    |
| 柏 原 市            | 30    | 4,207   | 3,430   | 777     | 26    | 3,670   | 3,129   | 541     | 1        | 39     | 38    | 1     |
| 東 大 阪 市          | 154   | 24,224  | 12,604  | 11,620  | 148   | 21,943  | 11,627  | 10,316  | -        | -      | -     | -     |
| <b>南 河 内 地 域</b> | 117   | 13,540  | 7,527   | 6,013   | 87    | 11,110  | 6,547   | 4,563   | 1        | 30     | 21    | 9     |
| 富 田 林 市          | 30    | 2,367   | 1,116   | 1,251   | 15    | 1,257   | 715     | 542     | -        | -      | -     | -     |
| 河 内 長 野 市        | 19    | 1,759   | 1,455   | 304     | 18    | 1,708   | 1,423   | 285     | -        | -      | -     | -     |
| 松 原 市            | 24    | 5,570   | 2,548   | 3,022   | 20    | 4,895   | 2,282   | 2,613   | -        | -      | -     | -     |
| 羽 曳 野 市          | 18    | 1,239   | 646     | 593     | 16    | 1,116   | 608     | 508     | -        | -      | -     | -     |
| 藤 井 寺 市          | 11    | 1,515   | 885     | 630     | 7     | 1,368   | 832     | 536     | 1        | 30     | 21    | 9     |
| 大 阪 狭 山 市        | 9     | 912     | 762     | 150     | 8     | 688     | 639     | 49      | -        | -      | -     | -     |
| 南 河 内 郡          | 6     | 178     | 115     | 63      | 3     | 78      | 48      | 30      | -        | -      | -     | -     |
| <b>堺 市 域</b>     | 276   | 46,606  | 34,842  | 11,764  | 260   | 43,654  | 33,140  | 10,514  | 5        | 680    | 514   | 166   |
| 北 区              | 21    | 9,434   | 8,646   | 788     | 19    | 9,164   | 8,397   | 767     | 2        | 270    | 249   | 21    |
| 堺 区              | 114   | 21,609  | 15,170  | 6,439   | 101   | 18,960  | 13,730  | 5,230   | 3        | 410    | 265   | 145   |
| 中 区              | 28    | 2,991   | 2,150   | 841     | 28    | 2,991   | 2,150   | 841     | -        | -      | -     | -     |
| 西 区              | 75    | 8,364   | 6,559   | 1,805   | 75    | 8,364   | 6,559   | 1,805   | -        | -      | -     | -     |
| 東 区              | 6     | 617     | 248     | 369     | 5     | 584     | 235     | 349     | -        | -      | -     | -     |
| 南 区              | 9     | 757     | 591     | 166     | 9     | 757     | 591     | 166     | -        | -      | -     | -     |
| 美 原 区            | 23    | 2,834   | 1,478   | 1,356   | 23    | 2,834   | 1,478   | 1,356   | -        | -      | -     | -     |
| <b>泉 北 地 域</b>   | 112   | 8,373   | 5,750   | 2,623   | 98    | 6,514   | 5,084   | 1,430   | 2        | 118    | 7     | 111   |
| 泉 大 津 市          | 42    | 2,182   | 1,460   | 722     | 36    | 1,611   | 1,303   | 308     | 2        | 118    | 7     | 111   |
| 和 泉 市            | 39    | 3,034   | 1,709   | 1,325   | 33    | 2,030   | 1,343   | 687     | -        | -      | -     | -     |
| 高 石 市            | 25    | 2,383   | 2,009   | 374     | 24    | 2,179   | 1,908   | 271     | -        | -      | -     | -     |
| 泉 北 郡            | 6     | 774     | 572     | 202     | 5     | 694     | 530     | 164     | -        | -      | -     | -     |
| <b>泉 南 地 域</b>   | 197   | 20,459  | 13,770  | 6,689   | 173   | 15,967  | 11,648  | 4,319   | 1        | 120    | 80    | 40    |
| 岸 和 田 市          | 63    | 6,294   | 3,870   | 2,424   | 59    | 4,551   | 3,146   | 1,405   | -        | -      | -     | -     |
| 貝 塚 市            | 43    | 4,599   | 3,501   | 1,098   | 39    | 3,737   | 3,074   | 663     | 1        | 120    | 80    | 40    |
| 泉 佐 野 市          | 52    | 5,464   | 3,625   | 1,839   | 46    | 5,013   | 3,445   | 1,568   | -        | -      | -     | -     |
| 泉 南 市            | 16    | 2,127   | 1,543   | 584     | 14    | 1,713   | 1,340   | 373     | -        | -      | -     | -     |
| 阪 南 市            | 5     | 527     | 340     | 187     | 3     | 218     | 197     | 21      | -        | -      | -     | -     |
| 泉 南 郡            | 18    | 1,448   | 891     | 557     | 12    | 735     | 446     | 289     | -        | -      | -     | -     |

第9表 行政区別、適用法規別、男女別、組合数・組合員数

| 行政執行法人の労働関係に関する法律 |      |     |    | 地方公営企業労働関係法 |        |       |       | 国公法・地公法 |        |        |        | 行政区別  |
|-------------------|------|-----|----|-------------|--------|-------|-------|---------|--------|--------|--------|-------|
| 組合数               | 組合員数 | 男   | 女  | 組合数         | 組合員数   | 男     | 女     | 組合数     | 組合員数   | 男      | 女      |       |
|                   |      |     |    |             |        |       |       |         |        |        |        | 合計    |
| 2                 | 787  | 690 | 97 | 43          | 10,306 | 7,680 | 2,626 | 300     | 54,636 | 26,938 | 27,698 |       |
| 2                 | 787  | 690 | 97 | 12          | 7,281  | 5,544 | 1,737 | 127     | 23,609 | 13,344 | 10,265 | 大阪市域  |
| 1                 | 765  | 669 | 96 | 2           | 1,242  | 1,172 | 70    | 16      | 2,976  | 1,682  | 1,294  | 北区    |
| -                 | -    | -   | -  | 1           | 1,265  | 380   | 885   | 3       | 152    | 87     | 65     | 都島区   |
| -                 | -    | -   | -  | -           | -      | -     | -     | 1       | 22     | 15     | 7      | 福島区   |
| -                 | -    | -   | -  | -           | -      | -     | -     | 1       | 91     | 50     | 41     | 此花区   |
| -                 | -    | -   | -  | 6           | 2,672  | 1,976 | 696   | 50      | 9,997  | 5,827  | 4,170  | 中央区   |
| -                 | -    | -   | -  | 1           | 13     | 13    | -     | 2       | 117    | 70     | 47     | 西淀川区  |
| -                 | -    | -   | -  | 1           | 214    | 212   | 2     | 4       | 532    | 392    | 140    | 港区    |
| -                 | -    | -   | -  | -           | -      | -     | -     | 1       | 91     | 50     | 41     | 大正区   |
| -                 | -    | -   | -  | 1           | 1,875  | 1,791 | 84    | 12      | 3,644  | 2,047  | 1,597  | 天王寺区  |
| -                 | -    | -   | -  | -           | -      | -     | -     | 2       | 222    | 209    | 13     | 浪速区   |
| -                 | -    | -   | -  | -           | -      | -     | -     | 2       | 116    | 65     | 51     | 西淀川区  |
| -                 | -    | -   | -  | -           | -      | -     | -     | 1       | 152    | 83     | 69     | 東淀川区  |
| -                 | -    | -   | -  | -           | -      | -     | -     | 2       | 127    | 72     | 55     | 東成区   |
| -                 | -    | -   | -  | -           | -      | -     | -     | 3       | 208    | 116    | 92     | 生野区   |
| -                 | -    | -   | -  | -           | -      | -     | -     | 3       | 124    | 72     | 52     | 旭区    |
| -                 | -    | -   | -  | -           | -      | -     | -     | 3       | 198    | 121    | 77     | 城東区   |
| -                 | -    | -   | -  | -           | -      | -     | -     | 3       | 477    | 267    | 210    | 阿倍野区  |
| -                 | -    | -   | -  | -           | -      | -     | -     | 4       | 1,934  | 729    | 1,205  | 住吉区   |
| -                 | -    | -   | -  | -           | -      | -     | -     | 1       | 159    | 87     | 72     | 東住吉区  |
| -                 | -    | -   | -  | -           | -      | -     | -     | 2       | 347    | 193    | 154    | 西成区   |
| -                 | -    | -   | -  | -           | -      | -     | -     | 2       | 209    | 127    | 82     | 淀川区   |
| -                 | -    | -   | -  | -           | -      | -     | -     | 1       | 100    | 55     | 45     | 鶴見区   |
| 1                 | 22   | 21  | 1  | -           | -      | -     | -     | 6       | 1,358  | 783    | 575    | 住之江区  |
| -                 | -    | -   | -  | -           | -      | -     | -     | 2       | 256    | 145    | 111    | 平野区   |
| -                 | -    | -   | -  | 9           | 754    | 626   | 128   | 25      | 5,015  | 2,109  | 2,906  | 三島地域  |
| -                 | -    | -   | -  | 1           | 110    | 88    | 22    | 5       | 2,172  | 895    | 1,277  | 吹田市   |
| -                 | -    | -   | -  | 3           | 414    | 350   | 64    | 6       | 1,330  | 611    | 719    | 高槻市   |
| -                 | -    | -   | -  | 4           | 186    | 146   | 40    | 7       | 742    | 244    | 498    | 茨木市   |
| -                 | -    | -   | -  | 1           | 44     | 42    | 2     | 3       | 620    | 287    | 333    | 摂津市   |
| -                 | -    | -   | -  | -           | -      | -     | -     | 4       | 151    | 72     | 79     | 三島郡   |
| -                 | -    | -   | -  | 4           | 812    | 456   | 356   | 24      | 4,654  | 1,928  | 2,726  | 豊能地域  |
| -                 | -    | -   | -  | 2           | 374    | 345   | 29    | 9       | 2,332  | 858    | 1,474  | 豊中市   |
| -                 | -    | -   | -  | 2           | 438    | 111   | 327   | 7       | 732    | 406    | 326    | 池田市   |
| -                 | -    | -   | -  | -           | -      | -     | -     | 4       | 1,339  | 514    | 825    | 箕面市   |
| -                 | -    | -   | -  | -           | -      | -     | -     | 4       | 251    | 150    | 101    | 豊能郡   |
| -                 | -    | -   | -  | 6           | 194    | 149   | 45    | 33      | 6,881  | 3,092  | 3,789  | 北河内地域 |
| -                 | -    | -   | -  | 1           | 30     | 24    | 6     | 3       | 844    | 326    | 518    | 守口市   |
| -                 | -    | -   | -  | -           | -      | -     | -     | 10      | 3,173  | 1,474  | 1,699  | 枚方市   |
| -                 | -    | -   | -  | -           | -      | -     | -     | 5       | 1,018  | 461    | 557    | 寝屋川市  |
| -                 | -    | -   | -  | 1           | 101    | 66    | 35    | 3       | 245    | 59     | 186    | 大東市   |
| -                 | -    | -   | -  | 1           | 20     | 18    | 2     | 4       | 971    | 495    | 476    | 門真市   |
| -                 | -    | -   | -  | 1           | 10     | 9     | 1     | 4       | 169    | 75     | 94     | 四條畷市  |
| -                 | -    | -   | -  | 2           | 33     | 32    | 1     | 4       | 461    | 202    | 259    | 交野市   |
| -                 | -    | -   | -  | 3           | 317    | 283   | 34    | 16      | 3,692  | 1,617  | 2,075  | 中河内地域 |
| -                 | -    | -   | -  | 2           | 278    | 245   | 33    | 7       | 913    | 377    | 536    | 八尾市   |
| -                 | -    | -   | -  | 1           | 39     | 38    | 1     | 3       | 498    | 263    | 235    | 柏原市   |
| -                 | -    | -   | -  | -           | -      | -     | -     | 6       | 2,281  | 977    | 1,304  | 東大阪市  |
| -                 | -    | -   | -  | 1           | 30     | 21    | 9     | 29      | 2,400  | 959    | 1,441  | 南河内地域 |
| -                 | -    | -   | -  | -           | -      | -     | -     | 15      | 1,110  | 401    | 709    | 富田林市  |
| -                 | -    | -   | -  | -           | -      | -     | -     | 1       | 51     | 32     | 19     | 河内長野市 |
| -                 | -    | -   | -  | -           | -      | -     | -     | 4       | 675    | 266    | 409    | 松原市   |
| -                 | -    | -   | -  | -           | -      | -     | -     | 2       | 123    | 38     | 85     | 羽曳野市  |
| -                 | -    | -   | -  | 1           | 30     | 21    | 9     | 3       | 117    | 32     | 85     | 藤井寺市  |
| -                 | -    | -   | -  | -           | -      | -     | -     | 1       | 224    | 123    | 101    | 大阪狭山市 |
| -                 | -    | -   | -  | -           | -      | -     | -     | 3       | 100    | 67     | 33     | 南河内郡  |
| -                 | -    | -   | -  | 5           | 680    | 514   | 166   | 11      | 2,272  | 1,188  | 1,084  | 堺市    |
| -                 | -    | -   | -  | 2           | 270    | 249   | 21    | -       | -      | -      | -      | 北区    |
| -                 | -    | -   | -  | 3           | 410    | 265   | 145   | 10      | 2,239  | 1,175  | 1,064  | 堺区    |
| -                 | -    | -   | -  | -           | -      | -     | -     | -       | -      | -      | -      | 中区    |
| -                 | -    | -   | -  | -           | -      | -     | -     | -       | -      | -      | -      | 西区    |
| -                 | -    | -   | -  | -           | -      | -     | -     | 1       | 33     | 13     | 20     | 東区    |
| -                 | -    | -   | -  | -           | -      | -     | -     | -       | -      | -      | -      | 南区    |
| -                 | -    | -   | -  | -           | -      | -     | -     | -       | -      | -      | -      | 美原区   |
| -                 | -    | -   | -  | 2           | 118    | 7     | 111   | 12      | 1,741  | 659    | 1,082  | 泉北地域  |
| -                 | -    | -   | -  | 2           | 118    | 7     | 111   | 4       | 453    | 150    | 303    | 泉大津市  |
| -                 | -    | -   | -  | -           | -      | -     | -     | 6       | 1,004  | 366    | 638    | 和泉市   |
| -                 | -    | -   | -  | -           | -      | -     | -     | 1       | 204    | 101    | 103    | 高石市   |
| -                 | -    | -   | -  | -           | -      | -     | -     | 1       | 80     | 42     | 38     | 泉北郡   |
| -                 | -    | -   | -  | 1           | 120    | 80    | 40    | 23      | 4,372  | 2,042  | 2,330  | 泉南地域  |
| -                 | -    | -   | -  | -           | -      | -     | -     | 4       | 1,743  | 724    | 1,019  | 岸和田市  |
| -                 | -    | -   | -  | 1           | 120    | 80    | 40    | 3       | 742    | 347    | 395    | 貝塚市   |
| -                 | -    | -   | -  | -           | -      | -     | -     | 6       | 451    | 180    | 271    | 泉佐野市  |
| -                 | -    | -   | -  | -           | -      | -     | -     | 2       | 414    | 203    | 211    | 泉南市   |
| -                 | -    | -   | -  | -           | -      | -     | -     | 2       | 309    | 143    | 166    | 阪南市   |
| -                 | -    | -   | -  | -           | -      | -     | -     | 6       | 713    | 445    | 268    | 泉南郡   |

第9表 行政区別、適用法規別、男女別、組合数・組合員数

| 行政区別  | 国家公務員法 |       |       |       |     |        |        |        | 地方公務員法 |   |   |   |
|-------|--------|-------|-------|-------|-----|--------|--------|--------|--------|---|---|---|
|       | 組合数    | 組合員数  | 男     |       | 女   |        | 組合数    | 組合員数   | 男      |   | 女 |   |
|       |        |       | 人     | 人     | 人   | 人      |        |        | 人      | 人 | 人 | 人 |
| 合計    | 87     | 6,033 | 4,465 | 1,568 | 213 | 48,603 | 22,473 | 26,130 |        |   |   |   |
| 大阪地域  | 50     | 4,821 | 3,518 | 1,303 | 77  | 18,788 | 9,826  | 8,962  |        |   |   |   |
| 北区    | 5      | 460   | 290   | 170   | 11  | 2,516  | 1,392  | 1,124  |        |   |   |   |
| 都島区   | -      | -     | -     | -     | 3   | 152    | 87     | 65     |        |   |   |   |
| 福島区   | 1      | 22    | 15    | 7     | -   | -      | -      | -      |        |   |   |   |
| 此花区   | -      | -     | -     | -     | 1   | 91     | 50     | 41     |        |   |   |   |
| 中央区   | 23     | 3,508 | 2,595 | 913   | 27  | 6,489  | 3,232  | 3,257  |        |   |   |   |
| 西区    | 1      | 35    | 24    | 11    | 1   | 82     | 46     | 36     |        |   |   |   |
| 港区    | 3      | 417   | 328   | 89    | 1   | 115    | 64     | 51     |        |   |   |   |
| 大正区   | -      | -     | -     | -     | 1   | 91     | 50     | 41     |        |   |   |   |
| 天王寺区  | 1      | 17    | 9     | 8     | 11  | 3,627  | 2,038  | 1,589  |        |   |   |   |
| 浪速区   | 1      | 20    | 12    | 8     | 1   | 202    | 197    | 5      |        |   |   |   |
| 西淀川区  | 1      | 7     | 5     | 2     | 1   | 109    | 60     | 49     |        |   |   |   |
| 東淀川区  | -      | -     | -     | -     | 1   | 152    | 83     | 69     |        |   |   |   |
| 東成区   | 1      | 16    | 10    | 6     | 1   | 111    | 62     | 49     |        |   |   |   |
| 生野区   | 2      | 19    | 12    | 7     | 1   | 189    | 104    | 85     |        |   |   |   |
| 旭区    | 2      | 26    | 18    | 8     | 1   | 98     | 54     | 44     |        |   |   |   |
| 城東区   | 2      | 53    | 41    | 12    | 1   | 145    | 80     | 65     |        |   |   |   |
| 阿倍野区  | 1      | 13    | 11    | 2     | 2   | 464    | 256    | 208    |        |   |   |   |
| 住吉区   | 1      | 30    | 21    | 9     | 3   | 1,904  | 708    | 1,196  |        |   |   |   |
| 東住吉区  | -      | -     | -     | -     | 1   | 159    | 87     | 72     |        |   |   |   |
| 西成区   | 1      | 13    | 10    | 3     | 1   | 334    | 183    | 151    |        |   |   |   |
| 淀川区   | 1      | 56    | 42    | 14    | 1   | 153    | 85     | 68     |        |   |   |   |
| 鶴見区   | -      | -     | -     | -     | 1   | 100    | 55     | 45     |        |   |   |   |
| 住之江区  | 2      | 77    | 54    | 23    | 4   | 1,281  | 729    | 552    |        |   |   |   |
| 平野区   | 1      | 32    | 21    | 11    | 1   | 224    | 124    | 100    |        |   |   |   |
| 三島地域  | 4      | 112   | 75    | 37    | 21  | 4,903  | 2,034  | 2,869  |        |   |   |   |
| 吹田市   | 1      | 43    | 22    | 21    | 4   | 2,129  | 873    | 1,256  |        |   |   |   |
| 高槻市   | -      | -     | -     | -     | 6   | 1,330  | 611    | 719    |        |   |   |   |
| 茨木市   | 3      | 69    | 53    | 16    | 4   | 673    | 191    | 482    |        |   |   |   |
| 摂津市   | -      | -     | -     | -     | 3   | 620    | 287    | 333    |        |   |   |   |
| 三島郡   | -      | -     | -     | -     | 4   | 151    | 72     | 79     |        |   |   |   |
| 豊能地域  | 5      | 206   | 163   | 43    | 19  | 4,448  | 1,765  | 2,683  |        |   |   |   |
| 豊中市   | 1      | 77    | 63    | 14    | 8   | 2,255  | 795    | 1,460  |        |   |   |   |
| 池田市   | 4      | 129   | 100   | 29    | 3   | 603    | 306    | 297    |        |   |   |   |
| 箕面市   | -      | -     | -     | -     | 4   | 1,339  | 514    | 825    |        |   |   |   |
| 豊能郡   | -      | -     | -     | -     | 4   | 251    | 150    | 101    |        |   |   |   |
| 北河内地域 | 8      | 198   | 159   | 39    | 25  | 6,683  | 2,933  | 3,750  |        |   |   |   |
| 守口市   | -      | -     | -     | -     | 3   | 844    | 326    | 518    |        |   |   |   |
| 枚方市   | 6      | 118   | 96    | 22    | 4   | 3,055  | 1,378  | 1,677  |        |   |   |   |
| 寝屋川市  | 1      | 29    | 27    | 2     | 4   | 989    | 434    | 555    |        |   |   |   |
| 大東市   | -      | -     | -     | -     | 3   | 245    | 59     | 186    |        |   |   |   |
| 門真市   | 1      | 51    | 36    | 15    | 3   | 920    | 459    | 461    |        |   |   |   |
| 四條畷市  | -      | -     | -     | -     | 4   | 169    | 75     | 94     |        |   |   |   |
| 交野市   | -      | -     | -     | -     | 4   | 461    | 202    | 259    |        |   |   |   |
| 中河内地域 | 4      | 149   | 112   | 37    | 12  | 3,543  | 1,505  | 2,038  |        |   |   |   |
| 八尾市   | 2      | 57    | 43    | 14    | 5   | 856    | 334    | 522    |        |   |   |   |
| 柏原市   | -      | -     | -     | -     | 3   | 498    | 263    | 235    |        |   |   |   |
| 東大阪市  | 2      | 92    | 69    | 23    | 4   | 2,189  | 908    | 1,281  |        |   |   |   |
| 南河内地域 | 4      | 50    | 43    | 7     | 25  | 2,350  | 916    | 1,434  |        |   |   |   |
| 富田林市  | 2      | 40    | 33    | 7     | 13  | 1,070  | 368    | 702    |        |   |   |   |
| 河内長野市 | -      | -     | -     | -     | 1   | 51     | 32     | 19     |        |   |   |   |
| 松原市   | -      | -     | -     | -     | 4   | 675    | 266    | 409    |        |   |   |   |
| 羽曳野市  | -      | -     | -     | -     | 2   | 123    | 38     | 85     |        |   |   |   |
| 藤井寺市  | 2      | 10    | 10    | -     | 1   | 107    | 22     | 85     |        |   |   |   |
| 大阪狭山市 | -      | -     | -     | -     | 1   | 224    | 123    | 101    |        |   |   |   |
| 南河内郡  | -      | -     | -     | -     | 3   | 100    | 67     | 33     |        |   |   |   |
| 堺市域   | 2      | 109   | 88    | 21    | 9   | 2,163  | 1,100  | 1,063  |        |   |   |   |
| 北区    | -      | -     | -     | -     | -   | -      | -      | -      |        |   |   |   |
| 堺区    | 2      | 109   | 88    | 21    | 8   | 2,130  | 1,087  | 1,043  |        |   |   |   |
| 中区    | -      | -     | -     | -     | -   | -      | -      | -      |        |   |   |   |
| 西区    | -      | -     | -     | -     | -   | -      | -      | -      |        |   |   |   |
| 東区    | -      | -     | -     | -     | 1   | 33     | 13     | 20     |        |   |   |   |
| 南区    | -      | -     | -     | -     | -   | -      | -      | -      |        |   |   |   |
| 美原区   | -      | -     | -     | -     | -   | -      | -      | -      |        |   |   |   |
| 泉北地域  | 2      | 37    | 31    | 6     | 10  | 1,704  | 628    | 1,076  |        |   |   |   |
| 泉大津市  | 1      | 23    | 18    | 5     | 3   | 430    | 132    | 298    |        |   |   |   |
| 和泉市   | 1      | 14    | 13    | 1     | 5   | 990    | 353    | 637    |        |   |   |   |
| 高石市   | -      | -     | -     | -     | 1   | 204    | 101    | 103    |        |   |   |   |
| 泉北郡   | -      | -     | -     | -     | 1   | 80     | 42     | 38     |        |   |   |   |
| 泉南地域  | 8      | 351   | 276   | 75    | 15  | 4,021  | 1,766  | 2,255  |        |   |   |   |
| 岸和田市  | 2      | 24    | 20    | 4     | 2   | 1,719  | 704    | 1,015  |        |   |   |   |
| 貝塚市   | -      | -     | -     | -     | 3   | 742    | 347    | 395    |        |   |   |   |
| 泉佐野市  | 3      | 62    | 49    | 13    | 3   | 389    | 131    | 258    |        |   |   |   |
| 泉南市   | -      | -     | -     | -     | 2   | 414    | 203    | 211    |        |   |   |   |
| 阪南市   | -      | -     | -     | -     | 2   | 309    | 143    | 166    |        |   |   |   |
| 泉南郡   | 3      | 265   | 207   | 58    | 3   | 448    | 238    | 210    |        |   |   |   |



大阪府

大阪府総合労働事務所

〒540-0033 大阪市中央区石町2-5-3 エル・おおさか南館3階

TEL : 06 (6946) 2605 FAX : 06 (6946) 2635

令和2年2月発行