

府政だより



大阪府

発行 大阪府府民文化部府政情報室 〒540-8570 大阪市中央区大手前2丁目

https://www.pref.osaka.lg.jp/ 府政だより 検索

大阪文化芸術支援プログラム IN 万博記念公園

万博記念公園の自然の中で、くつろぎながら鑑賞できる大型アート作品の展示やミニステージ公演、ワークショップなどさまざまな文化芸術をお楽しみください。

日 10/16(土)・17(日)

所 万博記念公園 お祭り広場、上の広場、下の広場、EXPO'70パビリオンほか

¥ 入場無料(ただし、万博記念公園入園料が必要)



府民の皆さんに文化芸術を楽しんでいただくとともに、文化芸術活動を支援するため、伝統芸能や音楽、アートなどさまざまなプログラムを実施します。



府内各地の文化財や神社仏閣などで、伝統芸能やクラシック公演などを開催します。



日 11月～12月の土日(予定)

所 水無瀬神宮(島本町)、鴻池新田会所(東大阪市)、蟻通神社(泉佐野市)ほか

¥ 無料(一部、施設の観覧料が必要)



※写真は全て過去のイベントの様子またはイメージです



秋の音楽会 ～ドヴォルザーク交響曲～

日本センチュリー交響楽団・関西フィルハーモニー管弦楽団による演奏会。

日 10/10(日) 14:00開演

所 フェスティバルホール

¥ 有料(3,000円)



第二回 大阪落語祭

府内の寄席小屋やホールで、落語家総勢250人が上方落語を披露。

日 11/28(日)～12月(予定)

所 府内各地のホールなど

¥ 有料



寄席文字 橋右佐喜

※新型コロナウイルスの感染拡大防止のため、中止や延期となる場合や、実施方法などを変更する場合があります。また、事前申し込みが必要なプログラムがありますので、最新の情報はホームページなどをご確認ください。

問 大阪文化芸術創出事業運営事務局 ☎06(6643)3278 HP 大阪文化芸術支援プログラム 検索



安全・安心にお楽しみいただくため、新型コロナウイルス感染症の感染拡大防止対策を徹底します。



▶手指消毒



▶マスクの着用



▶十分な換気

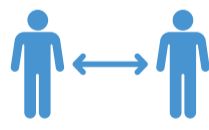

▶身体的距離の確保



▶非接触型温度計による体温測定



▶大阪コロナ追跡システムの導入

次号は令和3年11月1日(月)にお届けする予定です

270

広告

大阪の秋を明るく元気に!

大阪・光の饗宴2021

「希望の光」をテーマに大阪・光の饗宴^{きょうえん}を開催!大阪が明るく元気になるような光の風景を演出します。

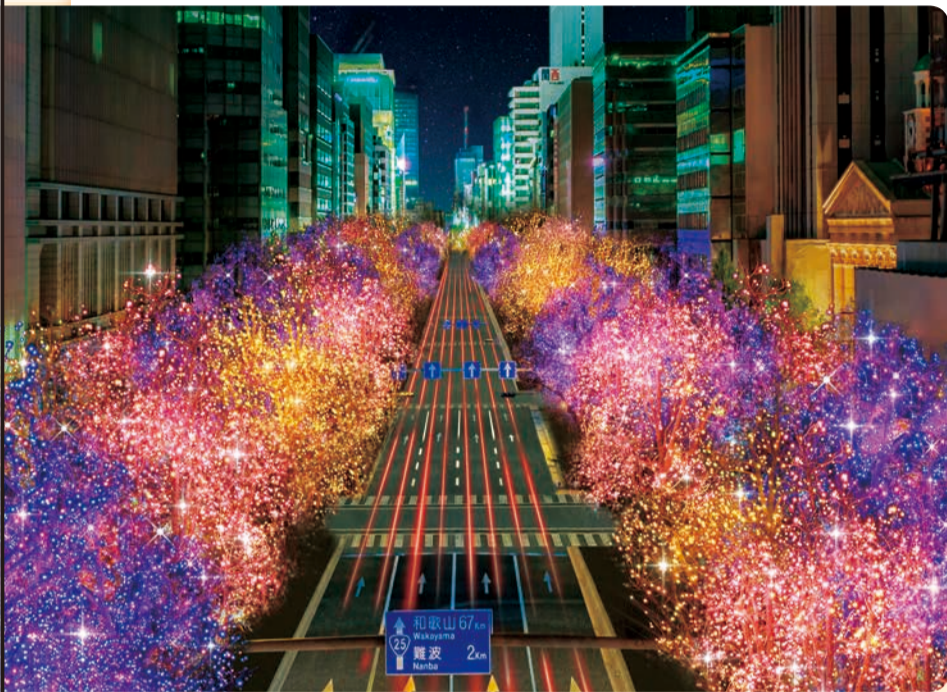

※写真はイメージです

大阪・光の饗宴2021 開宴式

日 11/3(水・祝)
17:00~19:00(予定)
所 御堂筋(久太郎町3交
差点~新橋交差点)



※昨年度の様子

御堂筋イルミネーション2021

日 11/3(水・祝)~12/31(金)
所 御堂筋(阪神前交差点~難波西口交差点)

OSAKA光のルネサンス2021

日 12/14(火)~25(土)
所 大阪市役所周辺~中之島公園(難波橋以西)

HP [大阪・光の饗宴](#)
問 大阪・光の饗宴実行委員会
☎ 06(6210)9304



御堂筋オータムパーティー2021

大阪のメインストリート御堂筋を圧倒的なパフォーマンスで彩ります。この日限りの盛りだくさんな企画をお楽しみください。

日 11/3(水・祝) 14:00~16:00(予定)
所 御堂筋(久太郎町3交差点~新橋交差点)
HP [御堂筋ランウェイ](#)
問 御堂筋パーティー実行委員会
☎ 06(6210)9304

御堂筋
ランウェイ

水都大阪ウィーク

大阪は古くから“水の都”と呼ばれてきました。「水都大阪」の魅力を感じる企画をお楽しみください。
10/29(金)~31(日)には、中之島公園に熱気球が上がります。

日 10/29(金)~11/7(日)
所 中之島公園周辺ほか
HP [水都大阪ウィーク](#)



※写真はイメージです

※新型コロナウイルスの感染拡大防止のため、プログラムが変更・中止となる場合がありますので、最新の情報はホームページなどをご確認ください。



DISCOVER OSAKA

知られざる大阪の魅力をギュッと詰め込んだ1冊

四季折々の自然や温泉、歴史的なまちなみ、文化遺産、大阪産(もん)など、コロナ禍でも楽しめるえりすぐりの観光・グルメスポットを紹介!

所 府内各観光案内所や
府ホームページで入手可能

HP [DISCOVER OSAKA](#)



箕面大滝



叡福寺 ©(公財)大阪観光局



SENNAN LONG PARK

大阪府・大阪市の一体的な行政運営を進めています

4月に施行した「府市一体条例」に基づき、副首都推進本部(大阪府市)会議における協議をもとに、府市一体となって、副首都・大阪の確立をめざしています。将来にわたって府市一体で大阪の成長とまちづくりを進めます。

◆副首都推進本部(大阪府市)会議におけるこれまでの府市の合意事項

- ▶大阪の成長および発展に関する基本的な方針である「大阪の成長戦略」などの策定事務が大阪市から大阪府に委託されました。
- ▶広域的で成長の重要な基盤となる都市計画決定事務が大阪市から大阪府に委託されます。

- ▶「副首都ビジョン」、「ランドデザイン・大阪※」、「大阪スマートシティ戦略」の改定を進めていきます。
- ▶「万博推進局」を府市で共同設置します。
- ▶「大阪都市計画局」を府市で共同設置します。

※2050年に向けた大都市・大阪のまちづくりの方向性を示す計画

大阪の成長および発展を支える大都市のまちづくりを担う「大阪都市計画局」が11月1日に誕生します!

◆大阪都市計画局がめざす効果

- ▶民間事業者が大規模開発を行う際の「ワンストップ窓口」の設置による事業者の負担軽減・利便性の向上
- ▶大阪市の持つノウハウの府域全体への展開
- ▶府市間調整の迅速化による事業実施までのスピードの向上

組織体制イメージ 大阪府と大阪市それぞれから業務が移管されます。

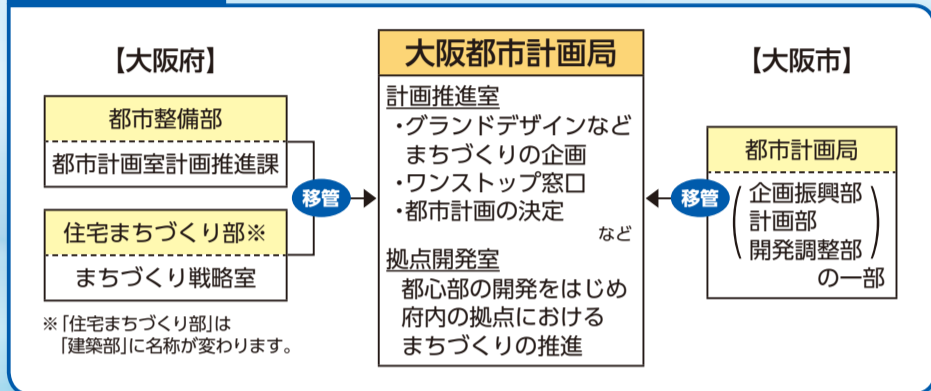

府域全体のまちづくりを進めていきます



うめきた2期地区全景イメージ (うめきた2期地区開発事業者提供)



夢洲・咲洲地区のまちづくり



淀川沿川広域連携型まちづくり (大川と淀川を結ぶ観光船)



泉北ニュータウン(泉ヶ丘駅周辺) 近畿大学医学部・病院イメージ (近畿大学HPから)

問 大阪府・大阪市副首都推進局 ☎ 06(6208)9541 HP 府市一体 検索

問 府計画推進課、都市空間創造課 ☎ 都市計画:06(6944)7459 まちづくり:06(6210)9326 HP 大阪都市計画局 検索

新型コロナウイルス感染症について

▶▶ 新型コロナウイルス感染症の後遺症についての相談を受け付けています

年代を問わず、新型コロナウイルス感染症の療養終了後に後遺症と見られる症状が続く人がいます。

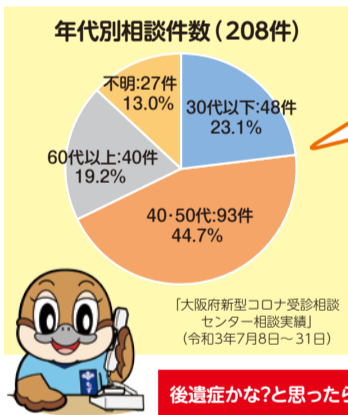

- 主な後遺症の症状
- ▶倦怠感 ▶微熱、発熱 ▶嗅覚障害 ▶味覚障害
 - ▶脱毛 ▶呼吸苦 ▶うつ、気分の落ち込み
 - ▶咳 ▶頭痛 ▶不眠 など

【新型コロナ受診相談センター】

- ・後遺症の症状に関する相談受付やアドバイス
- ・症状に適した診療科(医療機関)の案内を行います。

☎ 06(7166)9911 ※8:00～21:00

☎ 050(3531)5598 ※21:00～翌8:00 ※土日祝を含む

▶▶ 妊婦等への優先接種について

大阪府コロナワクチン接種センターでは、妊婦やBMI30以上の人、基礎疾患を有する人へのワクチン接種を特別枠(1日300人)として実施しています。

※かかりつけ医にご相談のうえで接種をご検討ください。

HP 大阪府コロナワクチン接種センター 検索

府では新型コロナウイルス感染症に関する情報をSNSで発信しています。ぜひ、ご確認ください。

「新型コロナ対策パーソナルサポート(LINE)」はこちら▶



事業者や求職者・労働者などへの支援情報(LINE)はこちら▶



「新型コロナワクチン公式(Twitter)」はこちら▶



▶▶ 「女性のための支援スペース」を開設しています

事前予約不要 利用料無料

ドーンセンターでは、女性のカウンセラーがコロナ禍でさまざまな悩みや不安を抱える女性の相談をお受けするとともに、必要な人には生活用品などを無償で提供しています。同じ悩みを持つ人同士の交流の場もあります。ひとりで悩まず、お気軽にご利用ください。

日 平日13:00～18:00(月曜は除く)、土日祝10:00～18:00

所 ドーンセンター(地下鉄「天満橋」ほか)

HP 大阪府男女トピックス 検索

問 府男女参画・府民協働課 ☎ 06(6210)9321



女性のための支援スペース

▶▶ お仕事探しを応援するHP「にであう」

正社員やパート、アルバイトの求人を約40万件集約したHP「にであう」を開設し、企業とのマッチングを支援しています。HPでは、Googleやマイクロソフトなどが提供している就職に役立つIT関係の研修を無料で受講できますので、ぜひご利用ください。就職活動に関する不安や悩みをご相談いただける窓口も設けています。お気軽にご相談ください。

HP にであう 検索

問 コロナ禍での就職活動を応援する特別相談窓口 ☎ 06(6232)8580

▶▶ 投票所における感染症対策

選挙は、私たちが政治に参加する大切な機会です。投票所では、マスクの着用、定期的な換気、消毒液の設置をはじめとする感染症対策を徹底していますので、安心してお越しください。投票所の密を避けるため、期日前投票もご利用ください。また、療養中の方は、郵便で投票できる場合があります(特例郵便等投票)。



HP 大阪府 選挙事業一覧 検索

2021年 保存版 消費生活センターからのお知らせ

大阪府内の「工事・建築」に関する相談
令和2年度に**1,877件!**
(そのうち42.1%が高齢者からの相談)

住宅修理サービスに関する**トラブル**が多発!

1 とあるリフォーム業者が、



2 しかし、その後こんなことに…



3 解約を申し出ると…



ここに注意!!

- 「屋根が破損している」などと言われたら…
複数の業者から見積もりを取るなど慎重に検討し、**修理が必要でない場合は、きっぱりと断りましょう。**
- 「保険金を使って自己負担なく修理ができる」などと言われたら…
保険金の請求は加入者自身で行うことが基本です。**保険の適用対象になるかどうか自分自身で確認しましょう。**
- 契約前に…
必ず契約書を確認し、**代行費用や解約料などの有無や支払い条件をよく確認しましょう。**

「保険金を使って自己負担なく住宅修理ができる」と勧誘されても**すぐに契約しないように**しましょう!!

訪問販売や電話勧誘販売で契約をした場合は、クーリング・オフできる場合があります。
不安に思った場合や、トラブルになった場合は、早めに消費生活相談窓口にご相談してください。

被害に遭わないための
「あいうえお」

知らない人が訪ねてきたり、電話がかかってきたら、消費者トラブルに遭わないための「あいうえお」を思い出してください。

- あ** あけない、出ない
- い** いりませんは、はっきりと
- う** うまい話は要注意
- え** えんりよなく周りに相談
- お** おかしいと思ったら、すぐに相談

不安なとき・おかしいなと思ったときは?

消費生活相談窓口
にご相談ください!

消費者ホットライン
い や や !
1 8 8 番
(局番なし)

(お住まいの市町村などの消費生活相談窓口をご案内します)

消費者教育推進大使
もずやん

スマートフォンの契約変更などによる トラブルが増加中！

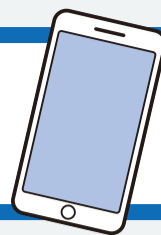

よく確認して
契約しよう！

事例

アプリを使用しなかったため通話料が高額に！

"格安スマホ"に興味を持ち、インターネットから申し込んだ。「通話は10分以内無料」とのことだったので、今までの携帯電話と同じ通話方法で使っていた。



しかし、2カ月間で27,000円もの高額な通話料を請求された。契約書をよく読むと、「無料通話にするためには特定のアプリを使用しなければならない」と記載されていた。

アドバイス

"格安スマホ"に変更するときには

- ▶"格安スマホ"は今までの携帯電話会社と同じサービスが利用できるとは限りません。サポート内容や問い合わせ方法など、契約内容をよく確認しましょう。
- ▶無料通話は独自のアプリを使う必要があるなど、格安スマホ会社により指定のサービス提供方法があります。契約前によく確認しておきましょう。



身に覚えのない商品が突然届いたら？ マスクなどの送りつけ商法にご注意！

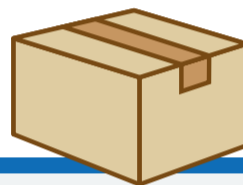

コロナ禍で
トラブル
発生中！

事例

身に覚えのない商品が届いた！

知らない事業者から宅配便で荷物が届いた。開封してみるとマスクと請求書が入っていた。注文した覚えはない。

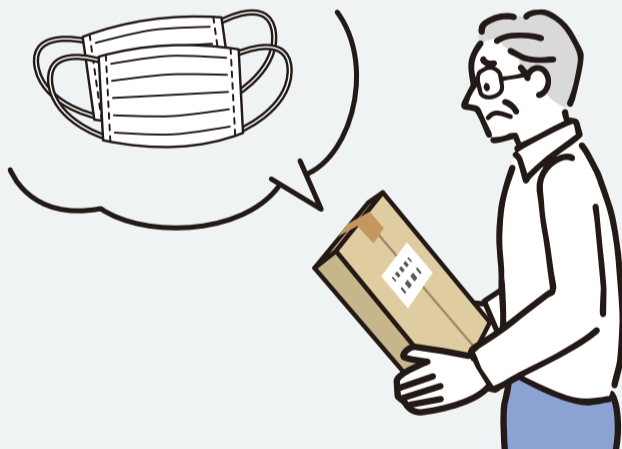

アドバイス

もしも商品が届いたら

- ▶まずは、家族の人が注文した商品でないか、家族の人への贈答品でないかなどを確認してください。
- ▶誤送付の場合もあるので、荷物を受取拒否ができるか配達業者に相談してください。

代金を請求されたら

- ▶注文した商品や贈答品でなく、事業者が金銭を得ようとして一方的に送りつけた商品は、代金の支払いや返送の必要はなく、直ちに処分できます。
- ▶処分したことを理由に代金の支払いを請求されても、支払う必要はありません。



※令和3年7月に特定商取引に関する法律が改正され、直ちに処分できることとなりました。

高齢者の見守り ~家族や周囲の人へ~

本人は被害に遭っていることに気が付かなかったり、相談することをためらったりすることがあります。トラブルを未然に防止するためには、家族や周囲の人の見守りが大切です。次の「見守りのポイント」を参考に、身近な消費者被害を防止しましょう。

見守りのポイント

- 見慣れない人が出入りしている
- 新たにリフォームした跡がある
- 見慣れない段ボールなどが積まれている
- 金銭に困っている様子がある
- 生活用品などが新しいものになっている(浄水器、布団など)
- 金融関連のパンフレットや送付物が置いてある

悪質業者から身を守るために

お断りステッカーを 貼りましょう

お断りステッカーを玄関付近の訪問者から見える場所に貼りましょう。悪質な事業者の強引な勧誘をけん制できます。

必要な人は、
お住まいの市町村の消費生活相談窓口
または**大阪府消費生活センター**に
お問い合わせください。



問 府消費生活センター
06(6612)7500 FAX 06(6612)0090

府政 TOPICS

記事中に問い合わせ先・申し込み先の記載がない場合は、府民お問合せセンターにお問い合わせください。
☎ 06(6910)8001 FAX 06(6910)8005 送付先 〒540-8570(住所の記載は不要です)
HP <https://www.pref.osaka.lg.jp/fumin/occ/index.html>

府政だよりWEB版では、各記事の詳細内容を掲載したホームページをご用意していますので、併せてご利用ください。 HP 府政だより 検索

日 日時 場所 定員 料金 申し込み HP ホームページ 問い合わせ 電話 FAX ファクシミリ ※応募・申し込みなどに伴い収集した個人情報は、その目的のためにのみ使用し、それ以外に使用することはありません。 ※申し込みの際、鉛筆や摩擦熱で消えるインクなどの筆記具は使用しないでください。

10/17～23は「薬と健康の週間」

府内薬局などで配布するクロスワードパズルを解いて、医薬品の正しい使い方や健康について学びましょう。応募いただいた人には抽選で賞品をプレゼントします。詳しくは府HPをご確認ください。

HP 大阪府 薬と健康の週間 検索
問 府薬務課 ☎ 06(6944)7129

10/23～29は「高圧ガス保安活動促進週間・放置ボンベ撲滅週間」

高圧ガスボンベは、放置されていると、爆発や噴出・漏えいなどによる事故を招く恐れがあります。放置されているボンベを見つけたら、近くの消防署までご連絡ください。



放置されたボンベ

HP 大阪府 高圧ガス保安活動促進週間 検索
問 府消防保安課 ☎ 06(6944)6653

10月は「臓器移植普及推進週間」

臓器提供の意思表示は、臓器提供意思表示カードのほか、運転免許証や健康保険証、マイナンバーカードに記入することができます。この機会にご家族と話し合うなど、意思表示について考えてみませんか。

HP 大阪府 臓器移植 検索
問 府地域保健課 ☎ 06(6944)6697

10月は「骨髄バンク推進週間」

骨髄バンクは、骨髄などを提供するドナー登録者を集め、血縁関係のないドナーと患者さんの橋渡しを行っています。一人でも多くの患者さんへの移植の機会が生まれるよう、骨髄バンクへのドナー登録にご協力をお願いします。

HP 大阪府 骨髄移植 検索
問 府地域保健課 ☎ 06(6944)6697

10月は「部落差別調査等規制等条例の啓発推進週間」

部落差別につながる個人調査・土地調査は絶対にやめましょう。みんなの力で差別のない明るい社会をつくりましょう。

HP 大阪府 調査規制条例 検索
問 府人権擁護課 ☎ 06(6210)9282

10月・11月は「麻薬・覚醒剤・大麻乱用防止運動週間」

違法薬物は脳に作用し、心身にさまざまな悪影響を及ぼします。特に近年、若者を中心に大麻の乱用が拡大し、インターネットなどで「依存性がない」、「海外では合法化されているから安全」などの誤った情報があふれています。このような誤った情報に流されず、正しい知識を持って誘われてもキッパリと断りましょう。

HP 大阪府 乱用防止運動 検索
問 府薬務課 ☎ 06(6941)9078

10月は「大阪府安全なまちづくり推進週間」

月間中は自治体が警察、防犯ボランティアや府民の皆さんとともに「安全なまち大阪」を確立するため、各種防犯啓発活動を強化しています。この機会に、皆さんも「身の回りの防犯対策」について家族みんなで考えてみましょう。

HP 大阪府安全なまちづくり推進会議 検索
問 府治安対策課 ☎ 06(6944)6512

10/11～20は「全国地域安全運動」

運動期間中は特に「子どもと女性が被害に遭いやすい犯罪」や「特殊詐欺」「車上ねらいなどの自動車関連犯罪」の被害防止に重点を置き、啓発活動を行います。



HP 大阪府警察 全国地域安全運動 検索

10月は「食品ロス削減週間」

「もったいないやん！」食の都大阪でおいしく食べきろう
買い物前に冷蔵庫をチェックすることや、「必要な分だけ買う」「食材を上手に使いきる」など、私たちの身近な行動が「おいしく食べきる」ことにつながります。月間をきっかけに、できるところから食品ロスを減らす行動を始めてみませんか。



HP 食品ロス削減週間 検索

おおさか3Rキャンペーン(10月・11月)を実施中!

ごみの削減・ごみの分別で3Rを進めましょう
府民や事業者の皆さんの自主的な3R(リデュース・リユース・リサイクル)の取り組みを進めるため、市町村や小売店などと連携し、啓発を行っています。使い捨てプラスチックなどのごみを減らすため、マイバッグを常に携帯し、マイボトルやマイ容器を使いましょう。



HP おおさか 3R 検索

「Osakaほかさんマップ」を公開!

マイ容器などを使えるお店が見つかります。
プラスチックなどの使い捨て容器を「ほかさん(捨てない)」のために、マイ容器・マイボトルで食料品や飲み物などを持ち帰ることができるお店・スポットを簡単に探せるWebサイトをスタートしました。地球にやさしいマイ容器ライフを始めませんか?



こちらからアクセスできます

HP おおさか ほかさん 検索

府営住宅 第4回総合募集

一般世帯向け、福祉世帯向け、新婚・子育て世帯向けおよび車いす常用者世帯向けなどの応募区分ごとに募集します。申込書は府内10カ所の情報プラザ(ラック配架)、各市区町村で配布します。
申 10/15(金)まで【消印有効】/申込書を郵送、インターネット

個人事業税(第2期分)の納期限は11/30(火)です

第2期分の納付書は、8月にお送りした納税通知書に同封しています。個人事業税はスマートフォン決済アプリ「PayPay」などを利用して納付することもできます。詳しくは府HPをご確認ください。また、新型コロナウイルス感染症の影響により納税が困難な場合は、猶予制度がありますので府税事務所へご連絡ください。

HP 大阪府 個人事業税 検索
問 各府税事務所

赤い羽根共同募金運動 募金のご協力をお願いします

10/1(金)～令和4年3/31(木)は赤い羽根共同募金運動の期間です。皆さんからいただいた貴重な寄付金は、社会福祉施設や福祉団体などが行う、さまざまな福祉活動や災害ボランティア活動に役立てられます。「つながりをたやさない社会づくり」活動をよろしくお願いします。



こちらからも寄付できます

HP 赤い羽根おおさか 検索
問 (社福)大阪府共同募金会 ☎ 06(6762)8717

福祉医療費助成制度 対象者の皆さんへ

福祉医療費助成制度は、障がいのある人、ひとり親家庭や乳幼児を育てる家庭などの人を対象に、医療費の自己負担の一部を助成する府と市町村の独自制度です。人工透析や難病医療などで、国の公費負担医療制度などの助成を受けられる人は、国の制度利用が優先となりますので、必ず国制度の受給者証などを被保険者証や医療証と併せて窓口に提示してください。

HP 大阪府 福祉医療費 お問い合わせ先 検索
問 お住まいの市区町村の福祉医療費助成担当課

たばこから自分と周囲の人を守りましょう

あなたを救う、健康10カ条「健活10」その7
たばこの煙は、呼吸器疾患や多くの部位のがんのリスク因子になると指摘されています。喫煙の健康への影響を正しく理解し、禁煙などに取り組むとともに、望まない受動喫煙を防止しましょう。※オフィスや飲食店などの多くの人が利用する施設は、令和2年4月から「原則屋内禁煙」となっています。たばこを吸うときは決められたルールを守りましょう。



健活10はこちら

HP 大阪府 受動喫煙防止対策 検索

**妊娠?!出産?!ひとりで悩まないで…
日曜日相談が受けられます**

「思いがけない妊娠」にひとりで悩んで、不安でいっぱいになっていませんか?大阪府には、妊娠や出産の悩みを一緒に考え、サポートする相談窓口があります。詳しくはHPをご確認ください。

☎ 平日10:00～16:00、日曜12:00～18:00※土曜祝日除く

HP **にんしんSOS**

問 府地域保健課 ☎ **06(6944)6711**



被爆二世の人の無料健康診断の実施

府内在住で受診を希望される被爆二世の人に対し、無料で健康診断を実施します。

☎ 11月初旬～令和4年2月初旬のうちで、指定する日

所 府内で指定する医療機関

申 10/29(金)まで/持参、インターネット/最寄りの保健所(大阪市は保健福祉センター、堺市および東大阪市は保健センター、吹田市は健康まちづくり室(吹田市保健所内)、寝屋川市は保健所すこやかステーション)※実父母の被爆者健康手帳の番号が必要です。

HP **大阪府 被爆者援護**

問 府地域保健課 ☎ **06(6944)9172**

**受けていますか?浄化槽の健康診断
浄化槽の定期検査を受けましょう**

浄化槽は、トイレ、台所、風呂などの生活排水を処理し、河川などに放流するための設備です。浄化槽の管理者は、浄化槽法で年1回の定期検査(11条検査)の受検が義務付けられています。この定期検査は、日々の保守点検や清掃によって、浄化槽の処理機能がきちんと発揮されているかを確認する「浄化槽の健康診断」です。必ず定期健診を受けて、「浄化槽の健康」を確認しましょう。

申 郵送、電話、FAX、メールなど/(一社)大阪府環境水質指導協会(大阪府知事指定検査機関)

☎ **072(257)3531** FAX **072(257)3605**

¥ 検査手数料 例:家庭用10人槽以下の浄化槽 5,000円

HP **大阪府 浄化槽**

問 府環境衛生課 ☎ **06(6944)9180**

がん予防キャンペーン大阪2021を開催します!

コロナ禍であっても「がん検診を受診することの大切さ」について専門家による講演動画などの公開を行います。皆さん、ぜひご覧ください。

☎ 10/1(金)～令和4年3/31(木)予定

HP **がん予防キャンペーン大阪2021**

問 (公財)大阪府保健医療財団 大阪がん循環器病予防センター 調査室内 がん予防キャンペーン大阪事務局 ☎ **06(6969)0676** (平日10:00～16:00)



こちらからもアクセスできます

施術所開設届出済証を発行しています

あん摩マッサージ師、はり師、きゅう師、柔道整復師の有資格者が従事する施術所に「開設届出済証」を発行しています。府民の皆さんが施術所を利用する際の参考となるので、発行を希望する場合は管轄の保健所で手続きをしてください。

問 府保健医療企画課 ☎ **06(6944)9170**



施術所開設届出済証

**はぐくみホーム・養子縁組里親になりませんか?
啓発イベント(映画上映会)を開催!**

府内にはさまざまな事情で家庭を離れて生活をしなければならない子どもたちが約3,000人います。子どもたちがすこやかに育つために、あなたの家庭を求めています。イベントでは、映画上映会や里親制度の説明を行いますので、ぜひご参加ください。

※新型コロナウイルス感染症状況により開催方法変更や中止の場合は、府HPにてお知らせします。



映画会チラシ

☎ 10/16(土) ①10:00～12:00 ②13:00～15:00

所 枚方市総合文化芸術センター ひらしんイベントホール(京阪「枚方市」)

定 各回50人(保育あり:各回5人まで要予約)

申 10/15(金)まで/電話、里親支援機関おひさまHP問合わせフォーム/(社福)大阪水上隣保館 里親支援機関おひさま ☎ **072(380)3455**

HP **大阪府 さとのおや通信**

問 府家庭支援課 ☎ **06(6944)6318**

**令和3年度障がいのある人を対象とした
職業訓練合同説明会**

府が実施している障がいのある人を対象とした職業訓練の紹介と個別相談を行います。スキルを身につけ、よりよい就職へのステップアップをめざす職業訓練に興味がある人はぜひご参加ください。詳しくは府HPをご確認ください。

☎ 第2回:11/5(金)13:30～16:30
第3回:12/10(金)13:30～16:30

所 第2回:ハローワーク梅田 大阪駅前第2ビル16階 セミナールーム(JR「北新地」ほか)
第3回:大阪市長居障がい者スポーツセンター 2階会議室(地下鉄「長居」ほか)

HP **大阪府 障がい者向け合同説明会**

問 府人材育成課 ☎ **06(6210)9533**

**大阪府高齢者大学校
令和4年度受講生募集**

新しい仲間とこれまでの社会経験や人生経験を地域に生かす方法などを楽しみながら学びませんか。歴史や大阪再発見、語学交流、美術・芸術、パソコンなど60講座を開講します。

※短期講座も開講します(3講座)。

☎ 令和4年4月～令和5年3月

所 アネックスパル法門坂(JR「森ノ宮」ほか)など7教室

定 28～60人【多数抽選】(科目により異なります)

申 10/20(水)～12/8(水)15:00【必着】/インターネット、郵送、持参/問まで

¥ 60,000円

HP **高齢者大学校**

問 認定NPO法人大阪府高齢者大学校・募集委員会 ☎ **06(6360)4471**(募集専用電話)



授業風景

**介護助手を募集
府内3カ所で説明会&就職相談会を開催**

介護施設において、掃除や食事の配膳など補助的な業務を担う介護助手を募集しています。時短勤務や週2～3日勤務なども可能な場合がありますので、ぜひご参加ください。詳しくは府HPをご確認ください。

☎ ①10/12(火)14:00～16:30
②11/10(水)10:00～12:30
③11/25(木)10:00～12:30

所 ①エル・おおさか(地下鉄「天満橋」ほか)
②吹田市立勤労者会館(JR「吹田」)
③岸和田市立福祉総合センター(南海「岸和田」)

定 各30人

申 インターネット

HP **大阪府 介護助手**

問 (株)関西ぱど ☎ **072(827)0810**



介護助手希望者の事業登録用サイト

**大漁旗のデザイン大募集!
第13回魚庭(なにわ)の大漁旗デザインコンクール開催**

大阪湾に対する関心を高めるきっかけとするため、小学生を対象に魚庭の海(魚の豊かな海)の再生を願う大漁旗のデザインを募集します。魚庭の海や漁師に対する皆さんの思いをデザインにして、大阪の漁業を応援しませんか?多数のご応募をお待ちしています。

申 11/30(火)【必着】/郵送/大阪府漁連内「魚庭(なにわ)の大漁旗デザインコンクール」係

昨年度の最優秀賞



小学生低学年の部



小学生高学年の部

HP **魚庭(なにわ)の大漁旗デザインコンクール**

問 魚庭の海づくり実行委員会事務局 ☎ **072(422)4763**

大阪府道路通報システムをご活用ください

路面の穴ぼこなど、道路の不具合を「LINE」アプリを活用して簡単に通報いただける大阪府道路通報システムを試行運用しています。本格実施のため、アンケートにもご協力をお願いします。



損傷例(路面の穴ぼこ)



こちらから友だち登録してください

損傷例のような道路の不具合を見つけたら本システムで通報をお願いします。

HP **大阪府道路通報システム**

問 府事業企画課 ☎ **06(6944)9269**

**近畿圏パーソントリップ調査にご協力
を鉄道、車、徒歩など、何で移動していますか?**

通勤通学や買い物など、「いつ、どこからどこへ、どのような交通手段を利用したか」などの調査を実施します。調査結果は交通や防災計画などの基礎資料に活用します。10年に一度の調査です。調査票を郵送しますので、届いた世帯は、回答のご協力をお願いします。

HP **近畿PT**

問 近畿圏パーソントリップ調査サポートセンター ☎ **(0120)116106**

令和3年度大阪府障がい者虐待防止・権利擁護研修の開催

府内の障がい福祉サービス事業所および障がい児通所支援事業所などの管理者もしくはサービス管理責任者などを対象に、障がい者の権利擁護について理解を深め、障がい者虐待の防止および組織運営体制を構築するための研修(講義・演習)をWebで開催します。詳しくは府HPをご確認ください。

- 定** 演習については定員200人【多数抽選】
- 申** 10/22(金)まで/インターネット
- HP** [大阪府 障がい者虐待防止 研修](#)

自立支援・共生推進など個別相談会の開催

知的障がいのある生徒が高等学校で学ぶ「知的障がい生徒自立支援コース・共生推進教室」および卒業後の就労を通じた社会的自立をめざす「職業学科を設置する高等支援学校」の取り組みを広く知っていただくために、中学生・保護者および教職員などを対象とした個別相談会を開催します。

- 日** 10/30(土)13:30～16:30
- 所** 大阪府教育センター(地下鉄「あびこ」)
- HP** [大阪府 自立支援 共生推進 相談会](#)
- 問** 府支援教育課 ☎ **06(6944)6890**

楽しく学ぼう!大阪府消費者フェア2021 未来のためにいま始めよう、エシカル消費

多くの人に消費者問題についての理解を深めていただくため、消費者団体、事業者団体、行政など、多様な主体が連携し、消費生活に関するさまざまな情報をわかりやすく提供する「大阪府消費者フェア2021」を、Webで開催します。詳しくはHPをご確認ください。



消費者教育推進大使
もずやん

- 日** 11/13(土)～12/6(月)
- HP** [大阪府消費者フェア2021](#)
- 問** (公財)関西消費者協会 ☎ **06(6612)2330**

おおさか都市緑化フェア2021

「まち、里、森をつなぐ」をテーマに、都市緑化に関する知識を深め、地域の魅力にぎわいを再認識していただけるようなワークショップなどを開催します。樹木の剪定(せんてい)実演講習や農産物マルシェ、どんぐりを使ったネーチャークラフトなど盛りだくさんです。詳しくは府HPをご確認ください。



ワークショップ作品例

- 日** 10/31(日)10:00～15:00
- 所** 浜寺公園(南海「浜寺公園」ほか)
- 料** 一部有料(材料代など)
- HP** [おおさか都市緑化フェア](#)
- 問** 府公園課 ☎ **06(6944)7594**

府営公園・府民の森イベント情報! 10月のイベント

府内の府営公園や府民の森(自然公園)では、楽器演奏などのステージイベントやクラフト・工作体験など、季節を感じていただけるさまざまなイベントを実施しています。ぜひお楽しみください。※イベント内容などが中止・変更となる場合があります。詳しくは府HPをご確認ください。



服部緑地
都市緑化植物園(豊中市)



ほしだ園地(交野市)

- HP** [大阪府 公園](#)
- HP** [大阪府 自然公園](#)

第12回なにわなんでも大阪検定

今回のテーマは「世界遺産 百舌鳥・古市古墳群のある街」

今回のテーマに関する問題のほか、大阪府域の「ことば」「歴史」「芸術・娯楽」など、幅広い分野から総合的に出題します。合格者にはさまざまな特典があります。楽しみながら大阪を学んでみませんか?皆さんのチャレンジをぜひお待ちしております。詳しくは府HPをご確認ください。



大阪検定 チラシ

- 日** 12/12(日)
- 【初級】**11:00～11:15説明、11:15～12:45試験
- 【上級】**14:30～14:45説明、14:45～16:15試験
- 所** 大阪府立大学 中百舌鳥キャンパスほか(南海「白鷺」ほか)
- 申** 10/19(火)まで/インターネットまたは郵便局から/[インターネット]公式サイトから申し込みの上、クレジットカード決済、またはコンビニ決済にて受験料を支払い/郵便局)受験要項に添付されている専用の「払込取扱票」をご利用の上、郵便局で受験料を支払い
- 料** 【初級(3・4級)】4,200円【上級(1・準1・2級)】6,300円
※小中高生は初級受験料無料
※学生(大学および各種専修学校)は初級受験料1,000円
- HP** [大阪検定](#)
- 問** なにわなんでも大阪検定事務センター ☎ **06(6944)7728**

万博記念公園にコスモスとバラが咲き誇ります

花の丘では10月上旬から22品種約20万本のコスモスが、平和のバラ園では10月中旬から250品種約2,400本のバラが咲き誇ります。紅色、桃色、白色など可憐(かれん)に咲くコスモスの美しいグラデーションの世界は圧巻です。秋バラは色、形、香りなどあらゆる面で春ものぐ美しさがあるとされています。四季折々の美しい花をお楽しみいただける万博記念公園で、ぜひ秋を感じてみてください。



花の丘



平和のバラ園

- 日** 10月上旬～11月中旬9:30～17:00(入園は16:30まで)
※10月・11月は無休
- 所** 万博記念公園 花の丘(コスモス)/平和のバラ園(バラ)(大阪モノレール「万博記念公園」)
- 料** 無料 ※別途入園料(大人260円、小中学生80円)が必要
- HP** [万博記念公園 花](#)
- 問** 万博記念公園コールセンター ☎ **(0120)197089** ☎ **06(6877)3497**

府立近つ飛鳥博物館 秋季特別展

「玉からみた古墳時代の考古学」

弥生時代から古墳時代にかけて、「古墳」という社会的モニュメントの造営に人々が注力するなかで、玉類は社会的ステータス・シンボルであり壮麗(そうれい)な舞台を示すシンボルとしてさまざまな形で用いられました。この展示では、弥生時代から古墳時代の装身文化とその背景、王権とのかかわりやその位置づけなどに焦点をあて、玉の種類や変化を考えます。



あかつちやまこふんしゆつどたまらい
赤土山古墳出土玉類
(天理市教育委員会所蔵)

- 日** 10/2(土)～11/28(日)
- 所** 府立近つ飛鳥博物館(金剛バス「近つ飛鳥博物館前」)
- 料** 一般650円[520円]、65歳以上・高校生・大学生450円[360円]、中学生以下・障がい者手帳をお持ちの人とその介助者1人は無料
([]内は20人以上の団体料金)
- HP** [近つ飛鳥博物](#)
- 問** 近つ飛鳥博物館 ☎ **0721(93)8321**

府立弥生文化博物館 秋季特別展

「近畿最初の弥生人」を開催

弥生文化のスタートは、本格的な農耕の導入という新しい生活スタイルだけでなく、信仰や社会のしくみの変化をもたらしました。その背景に西からの影響があり、新しい文化が受け入れられていく移行期のあり方は、地域によりかなりの違いがみられます。本展は近畿に軸足を置き、土器・石器など具体的な資料をもとに周辺地域と比較することで「最初の弥生人」の姿を追いかけてみます。



さくらんぼりやよいつぽ
讃良郡桑里弥生壺
(大阪府文化財センター)

- 日** 10/9(土)～12/12(日)
- 所** 府立弥生文化博物館(JR「信太山」ほか)
- 料** 一般650円[520円]、65歳以上・高校・大学生450円[360円]、中学生以下・障がい者手帳をお持ちの人とその介助者1人は無料
([]内は20人以上の団体料金)
- HP** [弥生文化博物館](#)
- 問** 府立弥生文化博物館 ☎ **0725(46)2162**

もずやんの 大阪ひとつとび!



今回は「かいづか観光周遊コース」の紹介や♪

このたび、テーマやメインターゲットを定めた観光周遊コースを設定しました。サイクリングやウォーキングなどで貝塚市の自然や食、温泉を満喫できる5つのコースを紹介しています。ガイドブックでは5つのコースを紹介しています。「KAIZUKA みちの本」を片手に、気になるコースをめぐるみてはいかがですか?



- HP** [かいづか観光周遊コース](#)
- 問** 貝塚市役所商工観光課 ☎ **072(433)7192**

プレゼント

貝塚市イメージキャラクター
つけさんのグッズを
10名様にプレゼント



応募方法 はがき、パソコンまたは携帯で①郵便番号②住所③氏名④電話番号を書いて下記までご応募ください。

▶はがき 〒540-8570 府民お問合せセンター「もずやんの大阪ひとつとび!」係(住所記載不要)

▶パソコン [もずやんの大阪ひとつとび](#)

▶携帯 右のQRコードから

※応募は一人一回に限りです。複数の応募があった場合は、後着を有効とします。※当選者の発表はプレゼントの発送をもって代えさせていただきます。

※ご意見・ご感想への個別のお返事は致しかねます。ご了承ください。※発送先は国内に限ります。



締切 10月15日(金)【必着】

ホームページやSNSで最新情報を提供しています。ぜひ、ご活用ください。

- 大阪府ホームページ **HP** [大阪府 ホームページ](#)
- 大阪府公式Facebook **HP** [大阪府公式facebook一覧](#)
- 大阪府公式Twitter **HP** [大阪府公式twitter一覧](#)
- 大阪府公式LINE **HP** [大阪府公式LINE一覧](#)
- 大阪府公式Instagram **HP** [大阪府公式Instagram一覧](#)

府政だよりWEB版 府政だより

今月号の府政だよりおよびバックナンバーは府ホームページでご覧いただけます※点字版、拡大版、音声版(テープ版・デジタル版)も発行しています。ご希望の場合は府民お問合せセンターまで

テレホンサービス 音声テープによりご案内しています

運転免許... **06(6906)0055** 自動車税... **(0570)020156**
(種別別) ※平日9:00～17:45はオペレーターがご案内します