

府政だより



大阪府府民文化部府政情報室
〒540-8570 大阪市中央区大手前2丁目

<http://www.pref.osaka.lg.jp/>

府政だより

検索

文化芸術で心ゆたかな秋を楽しむ

ステイホーム中にはライブ配信などでさまざまな文化に触れられる機会が増えたのではないのでしょうか。今年も大阪文化芸術フェスをはじめとした大阪の魅力が詰まったイベントが盛りだくさんです！今度はリアルで文化に触れてみませんか？

大阪4大オーケストラ名曲コンサート2020

大阪を代表する4大オーケストラが集結！名曲を中心に魅力あふれるプログラムを披露します。通常の料金よりも安く鑑賞していただけます。音楽ホールならではの迫力ある生演奏をお楽しみください。



©S.Yamamoto

日本センチュリー交響楽団

- 10/23(金) 16:00、19:00 大阪交響楽団
 - 10/24(土) 14:00、17:00 関西フィルハーモニー管弦楽団
 - 10/30(金) 16:00、19:00 日本センチュリー交響楽団
 - 11/ 9(月) 16:00、19:00 大阪フィルハーモニー交響楽団
- 所 フェスティバルホール(地下鉄「肥後橋」ほか)

- 申 電話またはインターネット
- ¥ S席3,500円、A席3,000円、BOX席5,000円
- HP [大阪4大オーケストラ名曲コンサート](#) 検索
- 問 キョードーインフォメーション ☎(0570)200888
フェスティバルホール ☎06(6231)2221

絵で行けるとこ | 黒田征太郎展

大阪を代表するアーティスト黒田征太郎さんの今がenoco全体にあふれる展覧会。黒田さんの初披露の作品はもちろん、子供たちとの共作で彩られた館の外壁や阿波座駅構内が、見る者を「絵で行けるとこ」の渦に巻き込んでいく、心が元気になる作品展です。



- 10/9(金)～31(土) 11:00～18:00 (月曜日休館、最終日16:00まで)
- 所 府立江之子島文化芸術創造センター(enoco)(地下鉄「阿波座」)
- ¥ 500円(高校生以下は無料) HP [黒田征太郎 enoco](#) 検索
- 問 大阪文化芸術フェス2020事務局 ☎06(6643)3278

大阪落語祭

総勢約280人の大阪の落語家が、一門の垣根を越えて落語寄席を開催！大阪各所の寄席小屋やホールで、古典から新作までの上方落語を存分に披露します。



寄席文字 橋右佐喜

- 11月～12月
- 所 天満天神繁昌亭など
- ¥ 会場により異なります
- HP [大阪落語祭](#) 検索
- 問 府文化課 ☎06(6210)9306

イベントを安全・安心にお楽しみいただくため 新型コロナウイルス感染拡大防止に取り組んでいます。



▶館内での手指消毒液の設置



▶十分な換気

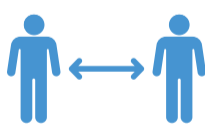

▶身体的距離の確保



▶スタッフの体調管理の強化



▶非接触型温度計による体温測定



▶大阪コロナ追跡システムの導入

次号は令和2年11月1日(日)にお届けする予定です



広告

おでかいで楽しさに笑顔かがやく

大阪・光の饗宴2020

11月3日から大阪・光の饗宴が始まります。初日に開催する開宴式では、この日限りで御堂筋を歩行者に開放します。普段とは違う特別な空間から希望の光をお楽しみください!

大阪・光の饗宴2020開宴式

日 11/3(火・祝)16:30~19:00(予定)
所 御堂筋(久太郎町3交差点周辺)

HP [大阪・光の饗宴](#) 検索 問 府魅力づくり推進課 ☎ 06(6210)9304

OSAKA光のルネサンス2020 日 12/14(月)~25(金) 所 大阪役所周辺~中之島公園



御堂筋イルミネーション2020

日 11/3(火・祝)~12/31(木)
所 御堂筋(阪神前交差点~難波西口交差点)

水都大阪 秋クルーズ



大阪市内を流れる河川ではさまざまなクルーズ船が運航されています。水都大阪の秋の風景を、ぜひ船上から楽しんでください。

HP [水都大阪](#) 検索 問 府魅力づくり推進課 ☎ 06(6210)9311



万博記念公園

大阪万博開催から50周年を迎え、園内ではさまざまな記念イベントを行います。10月10日、11日には公園全体を使った多彩な文化芸術プログラムを開催。その後も園内各所の魅力を楽しめるイベントを次々に実施予定です。花の丘のコスモスや平和のバラ園など、見どころが盛りだくさん。万博記念公園で秋を感じてみませんか。



提供:Do it Theater

ドライブインシアター

10月31日まで期間限定で開催。映画や演芸、音楽などのステージプログラムが楽しめます!

日 10/31(土)まで実施中
所 お祭り広場特設ステージ
¥ プログラムにより異なります。
HP [万博記念公園ドライブインシアター](#) 検索
申 問 万博記念公園マネジメント・パートナーズ ☎ 06(6816)2272

太陽の塔 内部公開

芸術家・岡本太郎による「生命の樹」や復元した「地底の太陽」を展示しています!

日 10:00~17:00(入館は16:30まで)
¥ 大人720円、小中学生310円 ※別途入園料が必要
申 入館日前日まで / 太陽の塔オフィシャルサイト
HP [太陽の塔](#) 検索

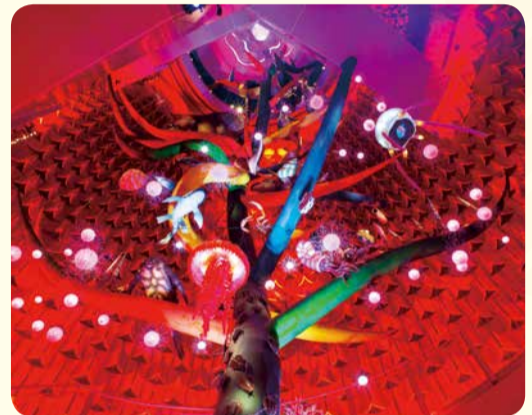

生命の樹

花の丘・平和のバラ園

コスモスや秋バラが見頃を迎えます!

日 9:30~17:00 (入園は16:30まで)
¥ 入園料:大人260円、小中学生80円 HP [万博記念公園 花](#) 検索



10月上旬~11月上旬(コスモス)



10月中旬~11月中旬(バラ)

所 万博記念公園(大阪モノレール「万博記念公園」) HP [万博記念公園](#) 検索 問 万博記念公園コールセンター ☎ (0120)197089

お得なキャンペーンを使って、もっと大阪を楽しもう

家族、友達、カップルで!

ええもんいっぱい!おトクなプラン

大阪の人・関西の人
いらっしやい!
キャンペーン

キャンペーン対象の特典付き宿泊プランのご利用で

2,500円分のポイント還元!

還元されたポイントで大阪の観光をお楽しみください。

※予算の上限に達した場合、キャンペーンを終了しますのでご了承ください。

HP [大阪の人 いらっしやい](#) 検索 問 府企画・観光課 ☎ 06(6210)9314



トピックス

府政 TOPICS



10月

記事中に問い合わせ先・申し込み先の記載がない場合は、**府民お問合せセンター**にお問い合わせください。

☎ 06(6910)8001 FAX 06(6910)8005 送付先 〒540-8570(住所の記載は不要です)

府政だよりWEB版では、各記事の詳細内容を掲載したホームページをご案内していますので、併せてご利用ください。

HP 府政だより 検索

※応募・申し込みなどに伴い収集した個人情報は、その目的のためにのみ使用し、それ以外に使用することはありません。
※申し込みの際、鉛筆や摩擦熱で消えるインクなどの筆記具は使用しないでください。

日 日時 場所 定員 料金 申し込み HP ホームページ 問い合わせ 電話 FAX ファクシミリ

10月は「臓器移植普及推進月間」です 臓器提供は「いのちへの優しさと思いやり」

臓器提供の意思表示は、臓器提供意思表示カードのほか、運転免許証や健康保険証、マイナンバーカードに記入することができます。あなたの意思で救える命があります。臓器提供の意思表示について考えてみませんか。

HP 大阪府 臓器提供 検索

問 府地域保健課 ☎ 06(6944)6697

10月は「骨髄バンク推進月間」です

骨髄バンクは、骨髄などを提供するドナー登録者を集め、血縁関係のないドナーから患者さんへの橋渡しを行っています。一人でも多くの患者さんに移植の機会が生まれるよう、骨髄バンクへのドナー登録にご協力をお願いします。

HP 大阪府 骨髄バンク 検索

問 府地域保健課 ☎ 06(6944)6697

10月・11月は「麻薬・覚醒剤乱用防止運動月間」です 違法薬物を許さない社会をつくりましょう

近年、若者を中心に大麻事犯が急増しています。大麻は脳に作用し、心身にさまざまな悪影響を与える違法薬物です。大麻などの薬物乱用は、個人の健康上の問題だけでなく、犯罪の要因となるなど、社会全体を不幸にします。違法薬物による危害を正しく知っていただき、一人一人の認識を高めることで、薬物乱用の根絶を図りましょう！

HP 大阪府 薬物乱用 検索

問 府薬務課 ☎ 06(6941)9078

10月は「里親月間」です はぐくみホーム・養子縁組里親になりませんか？

府内にはさまざまな事情で家庭を離れて生活をしなければならない子どもたちが約3,000人います。子どもたちがすこやかに育つために、あなたの家庭を求めています。各地で里親制度に関するイベントを開催しますので、お気軽にお越しください！



※新型コロナウイルス感染症の状況により開催を中止する場合があります。中止等の場合は、府HP「さとおや通信」にてお知らせします。

日 ①10/11(日)10:00～16:00 ②10/18(日)13:30～16:30
所 ①いこらもーる泉佐野 1F特設会場(南海「井原里」)
②東大阪布施駅前リージョンセンター「夢広場」(近鉄「布施」)

HP 大阪府 さとおや通信 検索

問 府家庭支援課 ☎ 06(6944)6318

なくそう部落差別につながる調査！

10月は「部落差別調査等規制等条例」の啓発推進月間です。部落差別につながる個人調査・土地調査は条例違反です。みんなの力で差別のない明るい社会をつくりましょう。

HP 大阪府 調査規制条例 検索

問 府人権擁護課 ☎ 06(6210)9282

10月は「食品ロス削減月間」です！ 10/30は「食品ロス削減の日」

府では毎日一人当たり約132g(たこ焼き約6個分)もの量の食品が捨てられています。「冷蔵庫内をチェックする。」「空腹時の買いすぎに注意する。」など、食品ロスはちょっとした心掛けで減らしていただけます。この機会に身近な"もったいない"から減らしましょう！



HP 食品ロス削減月間 検索

おおさか3Rキャンペーン(10・11月)を実施中！ ごみの削減・分別リサイクルを進めましょう！

府民や事業者の皆さんの3R(リデュース・リユース・リサイクル)の取り組みを進めるため、市町村や小売店などと連携して啓発を行っています。マイバッグやマイボトルを常に携帯し、レジ袋やペットボトルなどの使い捨てプラスチックの使用を減らしましょう。



HP おおさか 3R 検索

10/23～29は高圧ガス保安活動促進週間・ 放置ボンベ撲滅週間です

高圧ガスボンベは、放置されていると、爆発や噴出・漏えいなどによる事故を招く恐れがあります。放置されているボンベを見つけたら、近くの消防署までご連絡ください。



放置されたボンベ

HP 大阪府 高圧ガス保安活動促進週間 検索

問 府消防保安課 ☎ 06(6944)6653

森林環境税に関する府民説明会を開催します

府では、森林環境税を活用し、自然災害から暮らしを守り、健全な森林を次世代へつなぐ取り組みを行うとともに、令和2年度からさらに豪雨や猛暑対策を実施しています。府民の皆さんに事業の状況報告と森林等への関心を高めていただくため、府内5地域(三島、中河内、南河内、泉州、大阪市)で説明会を開催します。



流木対策の様子

日 ①10/6(火)10:30～12:00
②10/14(水)14:00～15:30
③10/20(火)14:00～15:30
④10/23(金)14:00～15:30
⑤10/26(月)13:15～14:45

所 ①南河内府民センター(近鉄「富田林西口」)②泉南府民センター(南海「岸和田」ほか)③中河内府民センター(近鉄「近鉄八尾」)④三島府民センター(JR「茨木」)⑤府咲洲庁舎(ニュートラム「トレードセンター前」)

定 各会場50人【申込先着順】

申 電話、FAX/問 まで

問 府みどり企画課

☎ 06(6210)9550 FAX 06(6210)9551

HP 大阪府 森林環境税 府民説明会 検索

施術所開設届出済証を発行しています

あん摩マッサージ師、はり師、きゅう師、柔道整復師の有資格者が従事する施術所に「開設届出済証」を発行しています。府民の皆さんが施術所を利用する際の参考となるので、発行を希望する場合は管轄の保健所で手続きをしてください。



府保健所で発行している開設届出済証

問 府保健医療企画課 ☎ 06(6944)9170

受けていますか？浄化槽の健康診断 浄化槽の定期検査を受けましょう！

浄化槽は、トイレ、台所、風呂などの生活排水を処理し、河川等に放流するための設備です。浄化槽の管理者は、浄化槽法で年1回の定期検査(11条検査)の受検が義務付けられています。この定期検査は、日々の保守点検や清掃によって、浄化槽の処理性能がきちんと発揮されているかを確認する「浄化槽の健康診断」です。必ず定期検査を受けて、「浄化槽の健康」を確認しましょう！

申 FAX、郵送、電話、メールなど/ (一社)大阪府環境水質指導協会(府知事指定検査機関) / ☎ 072(257)3531
FAX 072(257)3605

¥ 検査手数料 例:家庭用10人槽以下の浄化槽 5,000円

HP 大阪府 浄化槽 検索

問 府環境衛生課 ☎ 06(6944)9180

みんなで守ろうよ！たばこのルール！

令和2年度から、オフィスや飲食店などの施設は「原則屋内禁煙」です。喫煙は専用の喫煙室の中のみ可能です。たばこを吸うときは決められたルールを守りましょう！また、子どもが利用するあらゆる場所で受動喫煙をさせないように努めましょう！みんなでなくそう、受動喫煙！

HP 大阪府受動喫煙防止条例 検索

赤い羽根共同募金運動 募金のご協力をお願いします

10/1(木)～令和3年3/31(水)は赤い羽根共同募金の運動期間です。皆さんからの貴重な寄付金は、社会福祉施設や福祉団体などが行う、さまざまな福祉活動や災害ボランティア活動に役立てられます。「つながりをたやさない社会づくり」活動をよろしくお祈いします。

HP 赤い羽根おおさか 検索

問 (福)大阪府共同募金会 ☎ 06(6762)8717

令和2年全国地域安全運動実施

10/11(日)～20(火)は全国地域安全運動です。今年のスローガンは「みんなで力を合わせて 安全・安心まちづくり」です。

■ 全国重点

- ・子どもと女性の犯罪被害防止
- ・特殊詐欺の被害防止

■ 大阪重点

- ・自動車関連犯罪の被害防止



おおさか受けてや!! がん検診

「がんはひとつごと」「具合が悪くなったらすぐに病院にかかるから大丈夫」などと思いませんか? 自覚症状がなくても定期的に検診を受けることで、早期発見につながり、高い確率で治すことができます。積極的に検診を受けましょう! なお、検診の内容など詳しくは、市町村や職場にご確認ください。また、特定健診や歯科健診も受けましょう!



HP 大阪府 がん検診 検索
問 府健康づくり課 06(6944)6791

先天性風しん症候群ってご存じですか? 受けよう! 風しんの抗体検査・予防接種

妊婦が風しんにかかると、生まれてくる赤ちゃんに難聴や心疾患などの先天性風しん症候群が起こる可能性があります。府では、無料で風しん抗体検査などを実施しています。詳しくは府HPをご覧ください。



HP 大阪府 大人の風しん対策 検索

被爆二世の人の無料健康診断を実施します

府内在住で受診を希望される被爆二世の人に対し、無料で健康診断を実施します。

日 11月初旬～令和3年3月初旬のうち、府が指定する日。

所 府内で指定する医療機関
申 10/30(金)まで(一部実施機関を除く) / 持参 / 最寄りの保健所(大阪市は保健福祉センター、堺市および東大阪市は保健センター、吹田市は健康まちづくり室(吹田市保健所内))※実父母の被爆者健康手帳の番号と、申込者本人の印鑑が必要です。

HP 大阪府 被爆者援護 検索
問 府地域保健課 06(6944)9172

「旧優生保護法一時金支給法」に基づく一時金の請求・相談を受け付けています

府ではプライバシーを配慮の上、「旧優生保護法一時金支給法」による優生手術を受けられた人への一時金請求や相談を受け付ける専門窓口を設置しています。※一時金の請求期限は令和6年4/23(火)までです。

日 月～金 9:00～18:00 ※祝日を除く

HP 大阪府 旧優生保護法 検索

問 府地域保健課 06(6944)8196 (専用ダイヤル)

令和2年度大阪府障がい者虐待防止・権利擁護研修を開催します

府内の障がい福祉サービス事業所および障がい児通所支援事業所などの管理者もしくはサービス管理責任者等の人を対象に、障がい者の権利擁護について理解を深め、障がい者虐待の防止および組織運営体制を構築するための研修をオンラインで開催します。詳しくは府HPをご覧ください。

定 1事業所あたり1人まで
申 10/21(水)【必着】 / インターネット

HP 大阪府 権利擁護研修 検索

府営住宅 第4回総合募集

一般世帯向け、福祉世帯向け、新婚・子育て世帯向けおよび車いす常用者世帯向けなどの応募区分ごとに募集します。申込書は府内10カ所の情報プラザ(ラック配架)、各市区町村等で配布しています。

申 10/15(木)まで【消印有効】 / 申込書を郵送、インターネット

HP 大阪府営住宅 総合募集 検索

個人事業税(第2期分)の納期限は11/30(月)です

第2期分の納付書は、8月にお送りした納税通知書に同封しています。個人事業税はスマートフォン決済アプリ「PayB(ペイビー)」を利用して納付することもできます。また、新型コロナウイルス感染症の影響により納税が困難な場合は、猶予制度がありますので府税事務所へご連絡ください。

HP 大阪府 個人事業税 検索

問 各府税事務所

妊娠?! 出産?! ひとりで悩まないで... 日曜日も相談が受けられます!

「思いがけない妊娠」にひとりで悩んで、不安がいっぱいになっていませんか? 大阪府には、妊娠や出産の悩みを一緒に考え、サポートする相談窓口があります。



■大阪府 にんしんSOS
思いがけない妊娠に悩む人の専用相談 / 電話やメールで相談対応

日 月～金 10:00～16:00、日曜 12:00～18:00

※祝日除く。メールは随時

申 072(551)7778 (にんしんSOS専用番号)

HP にんしんSOS 大阪 検索

問 府地域保健課 06(6944)6711

府立支援学校看護師を募集します!

府立支援学校で、教員と一緒に医療的ケアの必要な子どもの支援に携わる学校看護師を募集しています。勤務条件等、詳しくは府HPをご覧ください。なお、学校看護師は登録制です。学校看護師を希望される人の登録は年間を通じて随時行っています。

HP 支援学校 看護師 検索

問 府支援教育課 06(6941)0618

大阪府公共建築設計コンクール 第30回「あすなる夢建築」を開催

府内の高校生や専門学校生などを対象に、公共建築物を題材とした設計コンクールを実施し、グランプリ作品を実際に建築します。今年度の課題は、服部緑地内に立地する休憩所です。「緑陰で憩う」をテーマに、豊かな緑陰に調和し、府民の皆さんに親しんでいただける休憩所を提案してみませんか。



申 12/10(木)17:00まで / インターネット

HP あすなる夢建築 検索

みんなで大阪・関西万博を盛り上げよう!

皆さんからのご寄付で、2025本の桜を植樹するプロジェクトを実施中。寄付は1万円単位で、寄付者のお名前を記したプレートが桜に取り付けます。また、万博ロゴマークも皆さんにご活用いただけるようになりました。万博を盛り上げる桜への寄付、ロゴマークの積極的な活用にご協力ください。



HP 府 万博室 事業 検索

問 府万博協力室 06(6944)8268

楽しく学ぼう! 大阪府消費者フェア2020 新しい生活様式とエシカル消費

多くの人に消費者問題について理解を深めていただくため、消費者団体や事業者団体、行政などにより、消費生活に関するさまざまな情報を提供する府民参加型イベントを会場とウェブ配信の両方で開催します!

日 11/7(土)11:00～15:00

所 府咲洲庁舎1階フェスパ(ニュートラム「トレードセンター前」)

HP 大阪府消費者フェア2020 検索

問 (公財)関西消費者協会 06(6612)2330



消費者教育推進大使 ますやん

令和2年国勢調査実施中!

■10/7(水)までにご回答をお願いします

・新型コロナウイルス感染防止のため、できる限りインターネットでご回答をお願いします。パソコン、タブレット、スマートフォンから24時間いつでも可能です。日本語以外の6言語(英語、中国語(簡体字・繁体字)、韓国・朝鮮語、ベトナム語、ポルトガル語、スペイン語)、また、音声読み上げソフトにも対応しています。

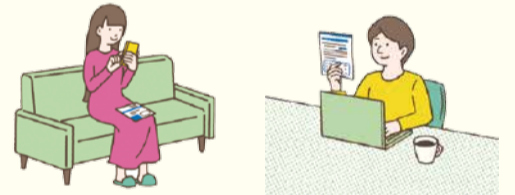

・紙の調査票でご回答の場合は、できる限り郵送でお願いします。調査員による回収を希望される場合は、お手数ですが、お住まいの市区町村までご連絡ください。

■国勢調査をよそおった詐欺にご注意ください

・調査員は、顔写真付きの「国勢調査員証」を必ず携帯しています。

・国勢調査では、金銭を要求することはありません。また、銀行口座の暗証番号やクレジットカード番号をお聞きすることはありません。

・不審に思った際には、速やかにお住まいの市区町村にお知らせください。

HP 国勢調査2020 検索

問 府統計課 06(6210)9197 FAX 06(6614)6921



第2回ビュースポットおおさか募集中です!

大阪の魅力ある景観を眺めることのできる場所(ビュースポット)を募集しています。応募いただいた中から特に優れたものを「ビュースポットおおさか」として選定し、地域の魅力発信に活用します。身近な地域の魅力ある景観を掘り起こし、気軽にご応募ください。



枚岡公園「中展望」

【申】12/18(金)【必着】メール、インターネット、Instagram / 問 まで

HP 第2回ビュースポットおおさか 検索

問 府建築企画課 06(6210)9718

府立近つ飛鳥博物館 秋季企画展

「王権麾下の古墳とその被葬者-古市古墳群の小規模墳-」を開催

世界文化遺産に登録された百舌鳥・古市古墳群には、多くの人の目を引く大王墓と目される大型前方後円墳の周囲に、陪冢(ばいちょう)と考えられる円墳や方墳、やや離れてまとまりを見せる小規模墳で構成する古墳群などがみられます。今回の展示では、最近の調査、研究成果や従来から蓄積された資料を紹介するとともに、古市古墳群における小規模墳の被葬者やその役割について考えます。



潮音寺北古墳 子持ち勾玉 藤井寺市教育委員会蔵

見せる小規模墳で構成する古墳群などがみられます。今回の展示では、最近の調査、研究成果や従来から蓄積された資料を紹介するとともに、古市古墳群における小規模墳の被葬者やその役割について考えます。

【日】10/3(土)～11/29(日)

【所】府立近つ飛鳥博物館(金剛バス「近つ飛鳥博物館前」)

【料】一般430円[340円]、高校・大学生、65歳以上330円[260円]、中学生以下無料、障害者手帳をお持ちの人とその介助者1人は無料([]内は20人以上の団体料金)

HP 近つ飛鳥博物館 検索

問 府立近つ飛鳥博物館 0721(93)8321

府立花の文化園 10月のイベント

花の文化園はこの秋で開園30周年を迎えました! 10/20～25に開催する「秋の洋ラン展」では豪華なものから珍しいものまで、多彩な洋ランを多数展示・販売します。ぜひお越しください。



洋ラン展

【日】10/20(火)～25(日)

【所】府立花の文化園(南海バス「奥河内くろまろの郷」ほか)

【料】大人550円、高校生230円、中学生以下無料、障害者手帳をお持ちの人とその介助者1人は無料

HP 花の文化園 検索

問 府立花の文化園 0721(63)8739



花の文化園 HPはこちら

府立弥生文化博物館 秋季特別展

「弥生農耕 田んぼとはたけ」を開催

水田稲作は弥生文化の根幹としてその定義に用いられます。今回の展示では水田というコメを栽培する特殊な場に焦点を当てるだけでなく、鍬(くわ)や石庖丁(いしぼうちょう)などの農具、収穫物の保存や処理、料理方法までを対象として考えます。近年見えてきた畠作(はたさく)の問題も取り上げつつ、弥生時代をどう捉えるのかという問題を、今日の目でもう一度見つめ直します。



松原市上田町遺跡弥生時代水田 提供:松原市教育委員会

【日】10/10(土)～12/13(日)

【所】府立弥生文化博物館(JR「信太山」ほか)

【料】一般650円[520円]、65歳以上、高校・大学生450円[360円]、中学生以下無料、障害者手帳をお持ちの人とその介助者1人は無料([]内は20人以上の団体料金)

HP 弥生文化博物館 検索

問 府立弥生文化博物館 0725(46)2162

府政だよりWEB版 府政だより 検索

今号の府政だよりおよびバックナンバーは府ホームページでご覧いただけます。※点字版、拡大版、音声版(テープ版・ディジー版)も発行しています。ご希望の場合は府民お問合せセンターまで

テレホンサービス 音声テープによりご案内しています

運転免許...06(6906)0055

自動車税(種別割)...(0570)020156

※平日9:00～17:45はオペレーターがご案内します

新型コロナウイルス感染症に対する取り組み

電話相談「新型コロナころのフリーダイヤル」を行います

つらい思い、聞かせてください。

新型コロナウイルス感染症の影響により、不安やストレスを感じていませんか。ころの健康に関する相談をフリーダイヤルでお受けします。(0120)017556(まるいなころ)までお気軽にお電話ください。

【日】10/1(木)～令和3年3/31(水) 9:30～17:00

HP 新型コロナころのフリーダイヤル 検索

0721(0120)017556

感染症に関連する人権の尊重について

感染された人やそのご家族、最前線で日々奮闘されている医療従事者などに対し、いわれのない誹謗(ひぼう)中傷や差別的行為が発生しています。このような行為は許されるものではありません。絶対しないでください。

HP 大阪府 コロナ 人権 検索

「感染防止宣言ステッカー」について

新型コロナウイルス感染拡大予防のための業種別ガイドラインを遵守している事業者には「感染防止宣言ステッカー」を発行しています。「感染防止宣言ステッカー」登録店舗・登録施設の一覧やステッカー発行までの流れなど詳しくは、府HPで確認できます。感染拡大防止のため府民の皆さんのご協力をお願いします。



HP 大阪府 感染防止宣言ステッカー 検索

問 感染防止宣言ステッカーコールセンター

06(4397)3268

「大阪おおきにアプリ」開始!

新型コロナウイルス感染症の感染拡大防止に向け、「大阪コロナ追跡システム」を、さらに多くの人にご利用いただくとともに、キャッシュレス化推進のため、「大阪おおきにアプリ」がスタートしました。対応している店舗で追跡システムの登録完了メールから、続けて注文・キャッシュレス決済がご利用いただけます。このほか、対応施設やイベントではクーポンやプログラムなどがご覧いただけます。



HP 大阪おおきにアプリ 検索

※QRコードは(株)デンソーウェーブ登録商標です。

1回だけのお試しのつもりが、「定期購入」に!?

令和元年度 大阪府内の「健康食品」や「化粧品」の定期購入に関する相談

前年度の約2倍に増加!

コロナ禍の中、便利なインターネット通販…でも注文は慎重に!

▶定期購入画面の例(スマホ画面)



アドバイス

購入決定の前に必ず注文内容の確認を行いましょう。確認時には、「注文前のチェックポイント」を活用しましょう!

注文前のチェックポイント

総額がいくらか

定期購入が条件となっていないか

定期購入が条件の場合、継続期間・回数などが定められているか

返品特約(※)を確認したか
(解約・返品できるかどうか、その場合の条件など)
(※)「特定商取引法に基づく表記」に記載されていることもあります。

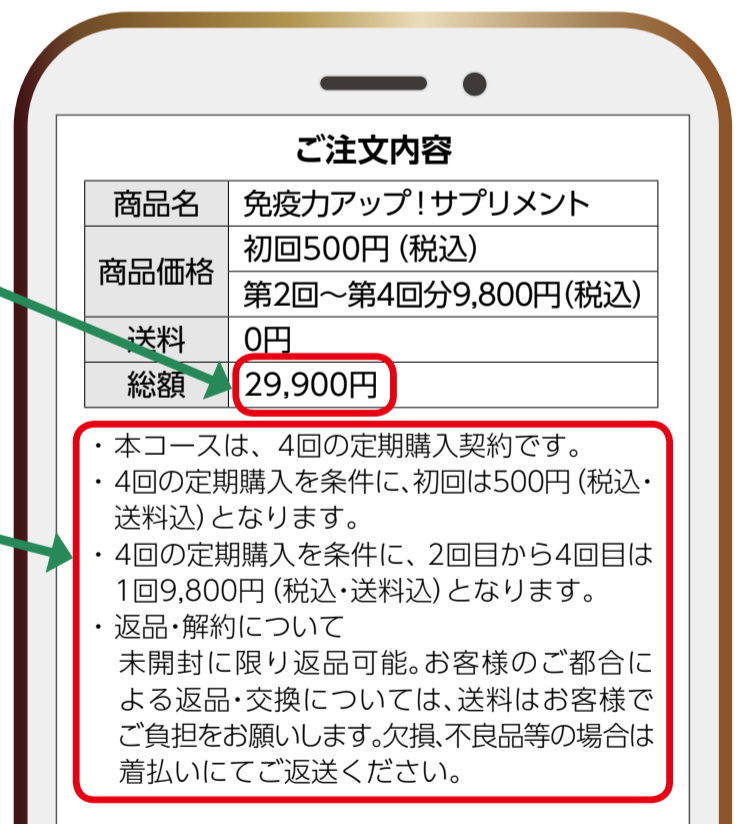

インターネット通販などの通信販売には、クーリング・オフ制度(※)はありません。返品可否や条件については返品特約に従うこととなります。商品を購入する際は返品特約などの取引条件をしっかりと確認しましょう。(特約がない場合には、商品を受け取った日を含む8日以内であれば返品できますが、返品にかかる送料等の費用は消費者負担です。)(※)クーリング・オフ制度とは、特定の取引について、一定の期間内であれば消費者が無条件で申し込みの撤回や、契約の解除ができる制度です。

お住まいの市町村の消費生活相談窓口をご案内します
消費者ホットライン



消費者教育推進大使
もずやん

い や や!
188 局番なし

電気契約の変更に伴う相談が増加中！

〇〇電力をご利用中の方へ連絡しています。
 〇〇電力のプランが新しくなり、電気代が安くなります。
 検針票を見せてください



今よりも毎月の電気料金が5%安くなります

実際は…

電気をたくさん使わないと安くない！
 〇〇電力のつもりが知らない会社と契約していた！

アドバイス

- ▶ 検針票の記載情報は重要な個人情報です。慎重に取り扱しましょう
- ▶ 電気料金のプランや算定方法、契約する会社の社名や問い合わせ先を必ず確認しましょう
- ▶ 必要のない商品やサービスの勧誘は、はっきり断りましょう

契約を変更してしまっても、クーリング・オフ等ができる場合があります。困ったときは、家族や周囲の人や消費生活センターなどに相談しましょう。

高齢者の見守り

本人は被害に遭っていることに気が付かなかったり、相談することをためらったりすることがあります。トラブルを未然に防止するためには、家族や周囲の人の見守りが大切です。次の「見守りのポイント」を参考に、身近な消費者被害を防止しましょう。

見守りのポイント

- 見慣れない人が出入りしている
- 新たにリフォームした跡がある
- 見慣れない段ボールなどが積まれている
- 金銭に困っている様子がある
- 生活用品などが新しいものになっている(浄水器、布団など)
- 金融関連のパンフレットや送付物が置いてある

悪質業者から身を守るために

お断りステッカーを貼りましょう

お断りステッカーを玄関付近の訪問者から見える場所に貼りましょう。悪質な事業者の強引な勧誘をけん制できます。必要な人は、お住まいの市町村の消費生活相談窓口、または大阪府消費生活センターにお問い合わせください。

問 府消費生活センター
 ☎ 06(6612)7500
 FAX 06(6612)0090



今だからこそ見直そう 私たちの消費行動 ～エシカル消費を心掛けましょう～

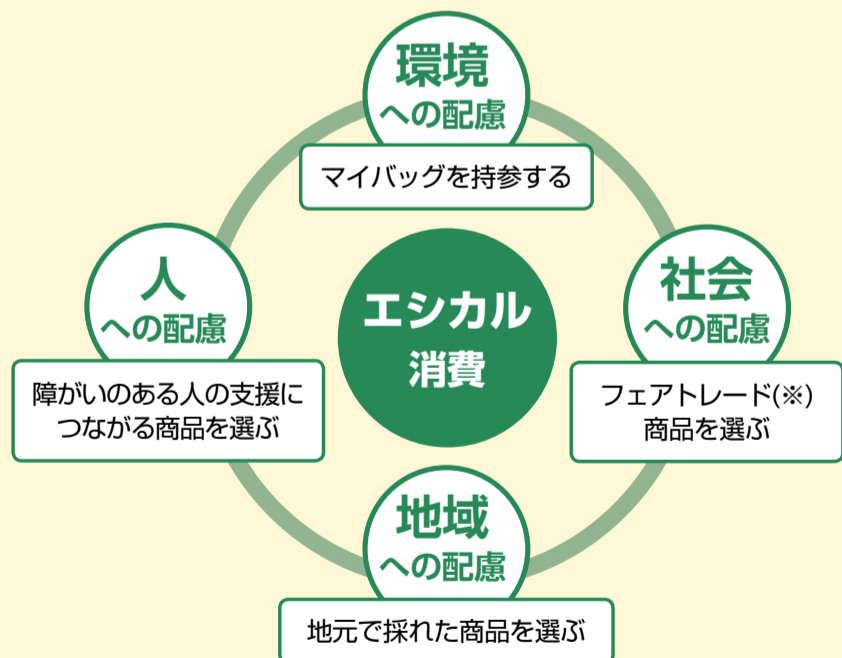

「人や社会、環境等に配慮して購入や消費する」ことを「エシカル(倫理的)消費」といいます。

コロナ禍における買いだめ・買い急ぎが発生し、レジ袋の有料化も始まった今は、私たちの消費行動を見直す良い機会と言えます。

「マイバッグを持って買い物に行く」、「必要なときに必要な量だけ購入する」など、あなたの小さな心掛けが地球の未来を変えることにつながります。

日々の消費行動を考えてみませんか。

(※)開発途上国の原料や製品を適正な価格で購入することにより、立場の弱い開発途上国の生産者や労働者の生活改善と自立をめざす「貿易のしくみ」

マイナポイントに乗じた詐欺にご注意ください！

マイナポイントに関して総務省職員、市区町村の職員、その関係者等が以下のことを行うことは絶対にありません！

- マイナンバーや金融機関の口座番号、口座の暗証番号、資産の情報、家族構成などの個人情報を伺うこと
- 通帳やキャッシュカードを預かったり、確認すること
- 金銭を要求したり、手数料の振り込みを求めること

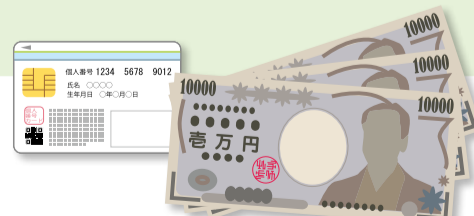

マイナンバー総合フリーダイヤル(無料)
 ☎ (0120)950178(総務省)

事業主の皆さんへ

ワーク・ライフ・バランスは 「仕事」も「生活」も「どっちもいい」を実現します。

▶ワーク・ライフ・バランスって？

「仕事」と「生活」の調和が実現し、国民一人ひとりがやりがいや充実感を感じながら働き、仕事上の責任を果たすとともに、家庭や地域生活などにおいても、子育て期、中高年期といった人生の各段階に応じて多様な生き方が選択・実現できる社会です。
(「仕事と生活の調和(ワーク・ライフ・バランス)憲章」より)

企業においても、長時間労働の抑制や年次有給休暇の取得促進、仕事と家庭の両立支援等、働き方改革の取り組みを促進し、従業員一人ひとりが「仕事」と「生活」のバランスが取れた生き方が実現できるよう取り組むことが求められています。

▶こんなお悩み、ありませんか？

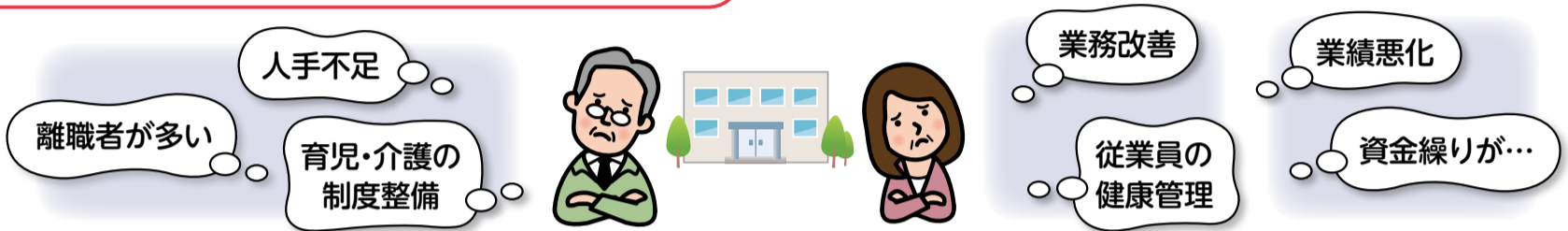

▶それ！働き方改革で解決できるかもしれません

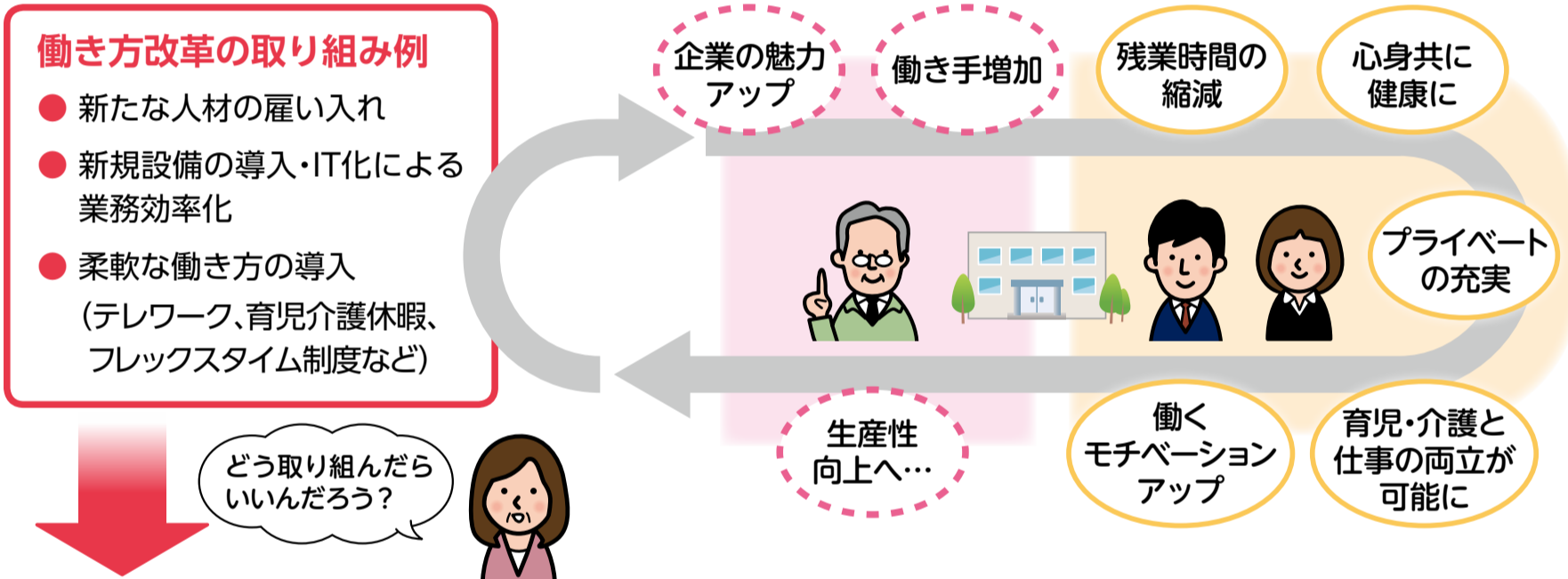

まずは大阪府労働環境課へお電話を！ ☎ 06(6946)2605

大阪府労働環境課労働環境推進グループ(愛称:EI・EI・O^{*})は、府内の企業を**全力応援!**ワーク・ライフ・バランスの取り組みをはじめ、企業の魅力アップや経営のお悩みなど、お気軽にご相談ください。

補助金・助成金制度の活用や専門機関への紹介等、**行政ならではのベストプランをご提案します。**

※EI・EI・O(エイ・エイ・オー)

Energy-Injection, Environment-Improvement, Overcoming(元気を注入、環境を改善、うち勝とう!)の略。働く方一人ひとりがより良い将来の展望を持てるよう、皆さんと一緒に働き方改革を進めていきたいという私たちの思いを言葉にしたものです。



本ロゴは、大阪府の花である梅をモチーフに、新しい生活様式:NEW LIFE STYLEの幹にワーク・ライフ・バランス:WLBの花が咲く様を表現しています。大阪府中にこのWLBの花が咲き誇ってほしいという願いが込められています。

この記事のお問い合わせ先 **問 府労働環境課** ☎ **06(6946)2605** **HP** **大阪府 改善事業**