

## 3. 2 ICカード変更申請

電子入札用ICカードの変更申請を行います。

### 「ICカード変更申請」画面の呼び出し方

大阪府 電子申請システム

ここから、入札参加資格に関する申請や電子入札用ICカードの登録などを行うことができます。該当する項目を選び、画面左または中央のボタンを押して下さい。

建設工事  
測量・建設コンサルタント等業務競争入札参加資格に関する申請を行う方はボタンを押して下さい。

物品・委託役務  
物品・委託役務関係競争入札参加資格に関する申請を行う方はボタンを押して下さい。

随意契約  
随意契約業者に関する申請を行う方はボタンを押して下さい。

状況確認  
申請の取扱状況や申請内容の確認を行う方はボタンを押して下さい。

受付票取得  
申請の受付票を取り出すにはボタンを押して下さい。

ICカード申請  
電子入札用のICカードの登録や、登録内容の変更を行う方はボタンを押して下さい。登録を行ったICカードにて電子入札システムならびに電子申請システムへのログインが可能になります。

パスワード管理  
パスワードの変更や通知依頼を行う方はボタンを押して下さい。

口座情報登録  
口座情報登録を行う方はボタンを押して下さい。

- ① 「大阪府 電子申請システム」画面から「ICカード申請」をクリックします。

大阪府

ICカード登録

ご使用のパソコンにインストールされているOS・ブラウザは、  
【 OS: Windows10 ・ ブラウザ: Internet Explorer11 】です。

(重要)令和2年8月11日 新方式(脱Java)に移行しています。端末の設定変更をご確認ください。  
・新方式(脱Java)を利用するためには、設定が必要です。  
こちらの環境設定マニュアル(別ウインドウが開きます)を参照し、設定が完了していない方は設定等お願いいたします。

・新方式(脱Java)後(8月11日以降に)初めて大阪府電子調達(電子入札)システムを使用される方は、Internet Explorer11のインターネットの一時ファイルの削除を必ず行ってください。  
(※本件に関する問合せがヘルプデスクに多数あります。)  
削除の方法(マニュアル)はこちらです。

ここから、電子入札用のICカードの登録に関する申請を行うことができます。  
※申請には、登録済みの電子入札用ICカードまたはユーザーID・パスワードが必要です。

電子入札用ICカードの登録を行うと、以後は登録したICカードにより電子入札システムや電子申請システムにログインできるようになります。  
該当する項目を選び、画面中央のボタンを押して下さい。  
申請を行わない方は「戻る」ボタンを押して下さい。

登録申請 (ICカード更新含む) 電子入札用ICカードの新規登録を行う方はこちら  
(期限切れに伴う新規ICカードの登録を含む)

変更申請 登録済みICカードの情報の変更を行う方はこちら

戻る

※ご注意  
電子入札用ICカードについては以下の点にご注意下さい。  
・電子入札システムに対応したICカードが必要となります。  
・ICカードリーダーについてはICカードを取得した認証局に対応したシステム設定を行って下さい。  
・入札参加資格の登録がある方、または登録申請の手続き中の方のみICカードの登録が可能です。

- ② 「ICカード登録」画面から、「変更申請」をクリックします。申請を行わない場合は、「戻る」をクリックして「大阪府 電子申請システム」画面に戻ります。



### ICカード、ICカードリーダーについて

- ・電子入札システムに対応したICカードが必要です。
- ・ICカードリーダーは、ICカードを取得した認証局に対応したシステム設定が必要です。



## ICカードの運用について(単体・経常JVの相違点)

|       | 申請するICカード                       | 併用の可否      | 有効期限                            |
|-------|---------------------------------|------------|---------------------------------|
| 単体事業者 | 府登録済みまたは登録申請中の事業者(以下、事業者)のICカード | 経常JVとの併用不可 | カードが失効するまで                      |
| 経常JV  | 代表構成員の事業者のICカード                 | 単体との併用不可   | 単年度のみ(ICカードの有効期限に関わらず、次年度は使用不可) |

大阪府 2021年01月25日 13時34分 大阪府 電子調達システム

電子申請メニュー

- 建設工事
- 調査・見積
- コンプライアント電
- 物品・委託役務
- 随意契約
- 状況確認
- 受付票取得
- ICカード申請
- パスワード管理
- 口座情報登録

システムポータル

### 大阪府 電子申請ログイン

#### 電子入札用ICカードによるログイン

ここから、電子入札用ICカードにより申請画面にログインできます。  
カードリーダーに既に登録済みの電子入札用ICカードを挿入し、「ICカードログイン」ボタンを押してください。  
※大阪府電子調達システムに利用者登録済みのICカードが必要です。

ICカードログイン

#### ID・パスワードによるログイン

ここから、ID・パスワードにより申請画面にログインできます。  
ID・パスワードを入力し、「ログイン」ボタンを押してください。  
※パスワード表示欄をチェックすると、入力したパスワードが表示されます。

パスワード表示
  パスワード非表示

ID

(半角英数、7文字)

パスワード

(半角英数、6文字以上12文字以下)

ログイン

パスワードは申請者の責任において管理していただきますのでよくお願ひ致します。  
[ID・パスワードを紛失した場合はこちら](#)

③「大阪府 電子申請ログイン」画面から、電子入札用ICカードによるログインまたは、ID・パスワードによるログインを行います。

※ログインの操作については、第1章 共通操作を参照してください。

大阪府 2021年01月26日 13時35分 大阪府 電子調達システム

## ICカード変更申請

### 業者確認

|         |                  |           |
|---------|------------------|-----------|
| 商号または名称 | 漢字               | 〇〇建設(株)   |
|         | フリガナ             | マルマルケンセツ  |
| 代表者     | 氏名               | 代表 太郎     |
|         | フリガナ             | ダイヒョウ タロウ |
| 本店所在地   | 大阪府大阪市〇〇区〇〇町〇〇番地 |           |

登録ICカード一覧

| シリアルNO.                               | 認証局  | 利用者氏名       | 連絡先氏名  | 登録日付             |
|---------------------------------------|--|-------------|--------|------------------|
| 7162307492865139176657027528252996052 | OU=TEST NINSHO<br>TypeA.O=TEST<br>NINSHO.WLTD.C=JP | DAIHYO TARO | 連絡先 太郎 | 2009-04-10 12:40 |

上記の業者に対してICカードの変更を行います。

戻る OK

▼ 申請とリヤめ

③ ログイン後、「ICカード変更申請」画面が表示されます。

## 処理の流れ

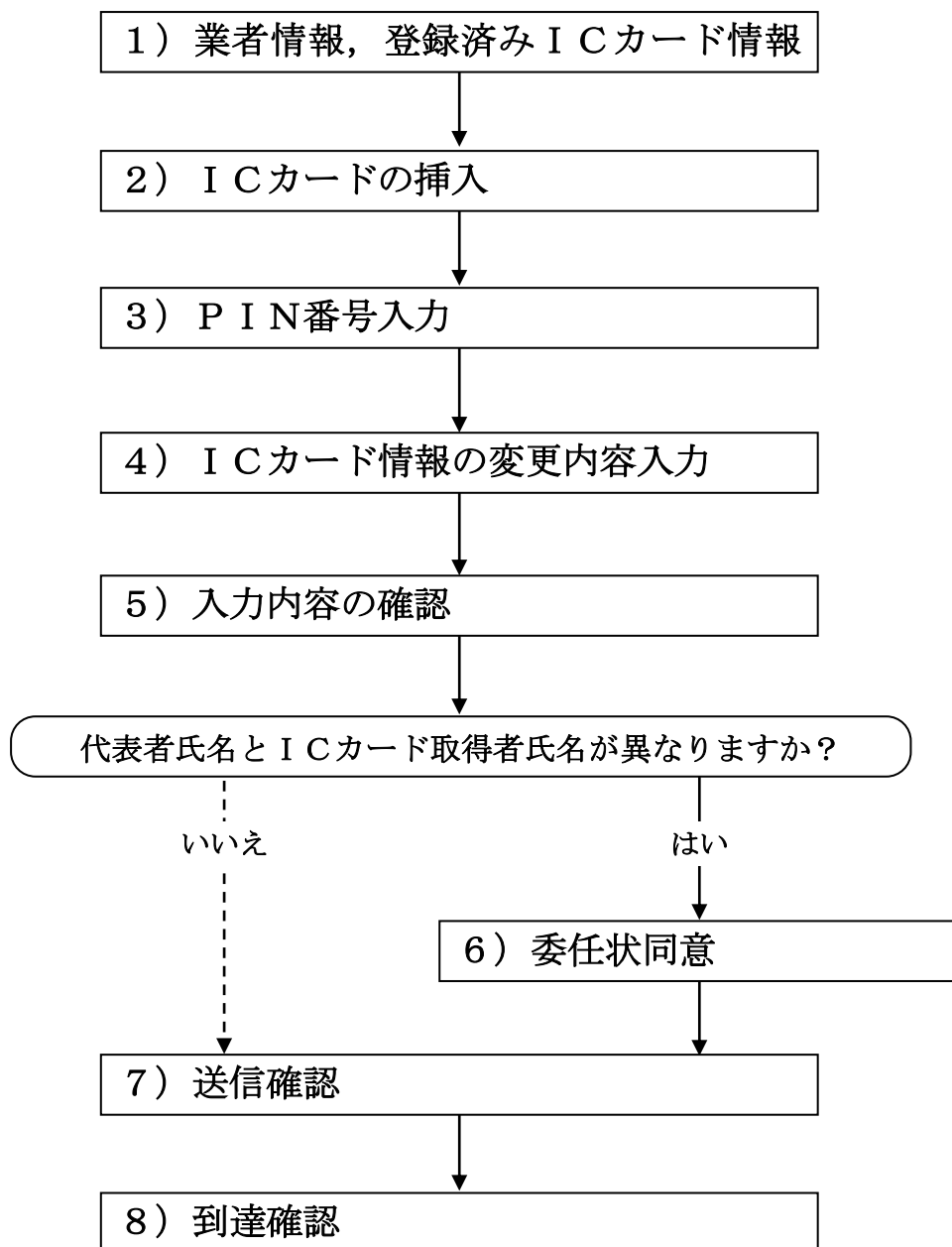

## 1) 業者情報，登録済みICカード情報の確認

大阪府 2021年01月25日 13時35分 大阪府 電子調達システム

## ICカード変更申請

### 業者確認

|         |                  |           |
|---------|------------------|-----------|
| 商号または名称 | 漢字               | 〇〇建設(株)   |
|         | フリガナ             | マルマルケンセツ  |
| 代表者     | 氏名               | 代表 太郎     |
|         | フリガナ             | ダイヒョウ タロウ |
| 本店所在地   | 大阪府大阪市〇〇区〇〇町〇〇番地 |           |

登録ICカード一覧

| シリアルNO.                               | 認証局   | 利用者氏名       | 連絡先氏名  | 登録日付             |
|---------------------------------------|---|-------------|--------|------------------|
| 7162307492865139176657027528252996052 | OU=TEST NINSHO<br>TypeA,O=TEST<br>NINSHO#.LTD.,C=JP | DAIHYO TARO | 連絡先 太郎 | 2009-04-10 12:40 |

上記の業者に対してICカードの変更を行います。

戻る OK

▼ 申請とりやめ

ICカードの登録を行う業者情報と，既に登録されているICカード情報の確認を行い，次のいずれかの操作を行います。

- ◆ ICカード登録情報の変更を行う場合は，画面下の**OK**をクリックします。

→→ 2) ICカードの挿入へ

- ◆ ログインし直す場合は，画面下の**戻る**をクリックします。

→→ 「大阪府 電子申請ログイン」画面へ

- ◆ ICカード登録情報の変更を中止する場合は，画面左下の**申請とりやめ**をクリックします。

→→ 「大阪府 電子申請システム」画面へ

## 2) ICカードの挿入

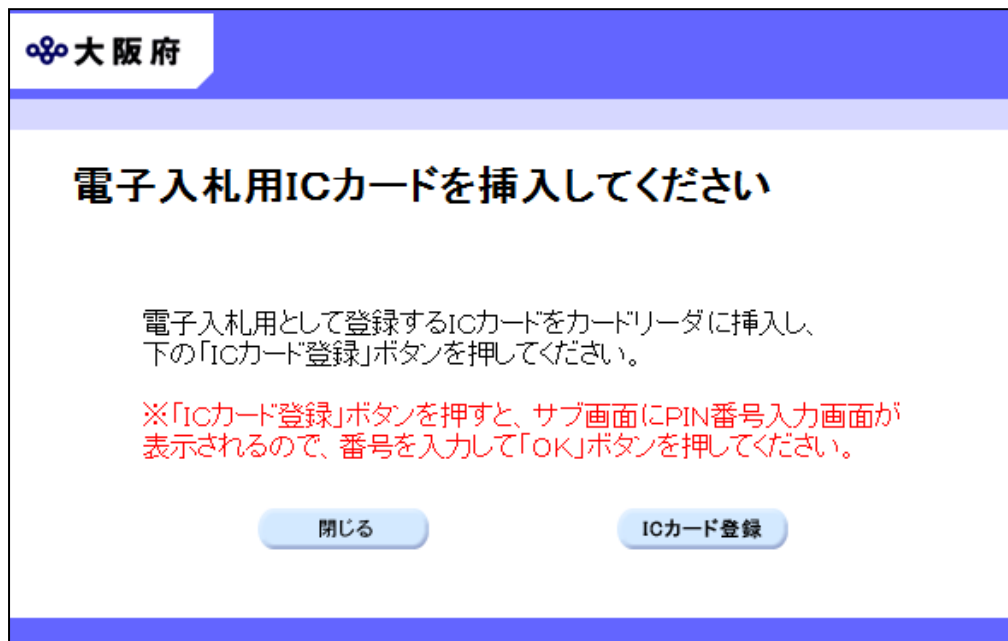

ICカードをICカードリーダーに挿入し、次のいずれかの操作を行います。

- ◆ 電子入札用ICカード情報の変更を行う場合は、**ICカード登録**をクリックします。  
→→ 3) PIN番号入力へ
- ◆ ICカード情報の変更を中止する場合は、**閉じる**をクリックします。  
→→ 1) 業者情報、登録済みICカード情報の確認へ

## 3) PIN番号入力

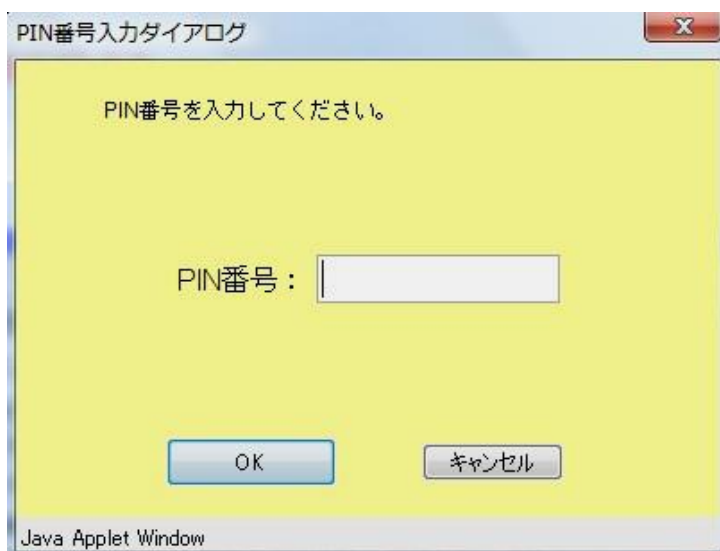

- PIN番号を入力し、**OK**をクリックします。  
→→ 4) ICカード情報の変更内容入力へ

## 4) ICカード情報の変更内容入力

大阪府 2021年01月25日 13時55分 大阪府 電子調達システム

## ICカード変更申請

登録を行う電子入札用ICカード情報を入力して下さい。  
ICカード登録に関する連絡先の商号または名称を連絡先名称に、  
担当者の方の氏名を連絡先氏名に入力して下さい。  
また、全角マイナス「-」は登録できない為、申請時に全角ハイフン「-」に置き換えを行っています。  
項目は、すべて必須入力です。

### 代表者情報

|           |                  |
|-----------|------------------|
| 企業名称      | 〇〇建設(株)          |
| 企業郵便番号    | 530-0000         |
| 企業住所      | 大阪府大阪市〇〇区〇〇町〇〇番地 |
| 代表者氏名     | 代表 太郎            |
| 代表者役職     | 代表取締役            |
| 代表電話番号    | 06-0000-0001     |
| 代表FAX番号   | 06-0000-0002     |
| 代表メールアドレス | test@test.jp     |

### 電子入札用ICカード変更情報

|                              |  |
|------------------------------|--|
| 利用者氏名                        | 代表 太郎  |
| 利用者住所<br>(利用者の所属する組織の住所)     | 大阪府大阪市〇〇区〇〇町〇〇番地   |
| 利用者役職                        | 代表取締役<br>【変更後】 <input type="text"/><br>(全角、50文字以内)                           |
| 連絡先部署名<br>(部署名がない場合、「なし」と入力) | 営業部<br>【変更後】 <input type="text"/><br>(全角、30文字以内)                             |
| 連絡先名称<br>(会社名などを入力)          | 〇〇建設(株)<br>【変更後】 <input type="text"/><br>(全角、60文字以内)                         |
| 連絡先郵便番号                      | 530-0000<br>【変更後】 <input type="text"/><br>例123-4567<br>(半角英数、8文字)            |
| 連絡先住所                        | 大阪府大阪市〇〇区〇〇町〇〇番地<br>【変更後】 <input type="text"/><br>(全角、60文字以内)                |
| 連絡先氏名                        | 代表 太郎<br>【変更後】 <input type="text"/><br>(全角、20文字以内)                           |
| 連絡先電話番号                      | 530-0000<br>【変更後】 <input type="text"/><br>例03-0000-0000<br>(半角英数、25文字以内)     |
| 連絡先FAX番号                     | 06-0000-0001<br>【変更後】 <input type="text"/><br>例03-0000-0000<br>(半角英数、25文字以内) |
| 連絡先メールアドレス                   | test@test.jp<br>【変更後】 <input type="text"/><br>(半角英数、100文字以内)                 |
| 確認用メールアドレス                   | 【変更後】 <input type="text"/><br>(半角英数、100文字以内)                                 |

戻る 次へ

▼ 申請とりのやめ

変更が必要な項目の【変更後】欄に、変更内容を入力します。



### 連絡先氏名の入力について

連絡先氏名を入力する際には、姓と名の間には必ず1文字分の空白を入力してください。

### ⚠ 連絡先メールアドレスについて

連絡先メールアドレスで指定したアドレスは、ICカードの受付結果通知や、電子入札における通知書や受付票の到着をお知らせするメールの送付先となります。

### ⚠ 確認用メールアドレスについて

連絡先メールアドレス誤入力防止のための確認入力です、連絡先メールアドレスと同じメールアドレスを入力してください。連絡先メールアドレスのコピーはできません。

入力後、画面下のOKをクリックします。

→ 5) 入力内容の確認へ

## 5) 入力内容の確認

大阪府
2021年01月25日 14時03分
大阪府 電子調達システム

### ICカード変更申請

代表者情報

|           |                  |
|-----------|------------------|
| 企業名称      | 〇〇建設(株)          |
| 企業郵便番号    | 530-0000         |
| 企業住所      | 大阪府大阪市〇〇区〇〇町〇〇番地 |
| 代表者氏名     | 代表 太郎            |
| 代表者役職     | 代表取締役            |
| 代表電話番号    | 06-0001-0000     |
| 代表FAX番号   | 06-0002-0000     |
| 代表メールアドレス | test@test.jp     |

電子入札用ICカード変更情報

|                              |  |
|------------------------------|--|
| 利用者氏名                        | 代表 太郎  |
| 利用者住所<br>(利用者の所属する組織の住所)     | 大阪府大阪市〇〇区〇〇町〇〇番地                                 |
| 利用者役職                        | 【変更前】 代表取締役<br>【変更後】 代表取締役                       |
| 連絡先部署名<br>(部署名がない場合、「なし」と入力) | 【変更前】 営業部<br>【変更後】 営業第1課                         |
| 連絡先名称<br>(会社名などを入力)          | 【変更前】 〇〇建設(株)<br>【変更後】 〇〇建設(株)                   |
| 連絡先郵便番号                      | 【変更前】 530-0000<br>【変更後】 530-0000                 |
| 連絡先住所                        | 【変更前】 大阪府大阪市〇〇区〇〇町〇〇番地<br>【変更後】 大阪府大阪市〇〇区〇〇町〇〇番地 |
| 連絡先氏名                        | 【変更前】 代表 太郎<br>【変更後】 代表 太郎                       |
| 連絡先電話番号                      | 【変更前】 530-0000<br>【変更後】 06-0001-0000             |
| 連絡先FAX番号                     | 【変更前】 06-0000-0001<br>【変更後】 06-0001-0000         |
| 連絡先メールアドレス                   | 【変更前】 test@test.jp<br>【変更後】 test@test.jp         |

上記の内容でよろしければ、「次へ」ボタンを押して下さい。

戻る
次へ

▼ 申請とリヤめ



「ICカード変更申請」画面で入力した情報の確認を行います。

- ◆ ICカード変更申請を実行する場合は、**次へ**をクリックします。
  - (1) 代表者氏名とICカード取得者氏名が異なる→→6) 委任状同意へ
  - (2) 代表者氏名とICカード取得者氏名が一致する→→7) 送信確認へ
- ◆ ICカード変更申請内容を修正する場合は、**戻る**をクリックします。
  - 4) ICカード情報の変更内容入力へ

## 6) 委任状同意

代表者氏名とICカード取得者氏名が異なる場合の委任を行います。

- ◆ 委任を受けている場合は、**委任を受けている**を選択し、**OK**をクリックします。
  - 7) 送信確認へ
- ◆ 委任を受けていないを選択した場合は、電子入札用ICカードの変更申請を行うことができませんので、**戻る**をクリックします。
  - 1) 業者情報、登録済みICカード情報の確認へ

## 7) 送信確認

- ◆申請を送信する場合は、**送信**をクリックします。  
→→ 8) 到達確認へ
- ◆送信をキャンセルする場合は、**戻る**をクリックします。  
→→ 5) 入力内容の確認または 6) 委任状同意へ
- ◆送信前に申請内容を確認する場合は、**ICカード変更申請**をクリックします。クリックすると、「ICカード変更申請」画面が表示されます。  
表示内容を印刷する場合は、画面下の**印刷**をクリックします。  
「ICカード変更申請」画面を閉じる場合は、画面下の**閉じる**をクリックします。

| ICカード変更申請                |                  |                  |
|--------------------------|------------------|------------------|
| 代表者情報                    |                  |                  |
| 企業名称                     | 〇〇〇建設(株)         |                  |
| 企業郵便番号                   | 530-0000         |                  |
| 企業住所                     | 大阪府大阪市〇〇区〇〇町〇〇番地 |                  |
| 代表者氏名                    | 代表 太郎            |                  |
| 代表者役職                    | 代表取締役            |                  |
| 代表電話番号                   | 06-0001-0000     |                  |
| 代表FAX番号                  | 06-0002-0000     |                  |
| 代表メールアドレス                | test@test.jp     |                  |
| 電子入札用ICカード変更情報           |                  |                  |
|                          | 【変更前】            | 【変更後】            |
| 利用者氏名                    | 代表 太郎            | 代表 太郎            |
| 利用者住所<br>(利用者の所属する組織の住所) | 大阪府大阪市〇〇区〇〇町〇〇番地 | 大阪府大阪市〇〇区〇〇町〇〇番地 |
| 利用者役職                    | 代表取締役            | 代表取締役            |
| 連絡先部署名                   | 営業部              | 営業第1課            |
| 連絡先名称                    | 〇〇〇建設(株)         | 〇〇〇建設(株)         |
| 連絡先郵便番号                  | 530-0000         | 530-0000         |
| 連絡先住所                    | 大阪府大阪市〇〇区〇〇町〇〇番地 | 大阪府大阪市〇〇区〇〇町〇〇番地 |
| 連絡先氏名                    | 代表 太郎            | 代表 太郎            |
| 連絡先電話番号                  | 530-0000         | 06-0001-0000     |
| 連絡先FAX番号                 | 06-0000-0001     | 06-0001-0000     |
| 連絡先メールアドレス               | test@test.jp     | test@test.jp     |

印刷 閉じる

## 8) ICカード変更完了

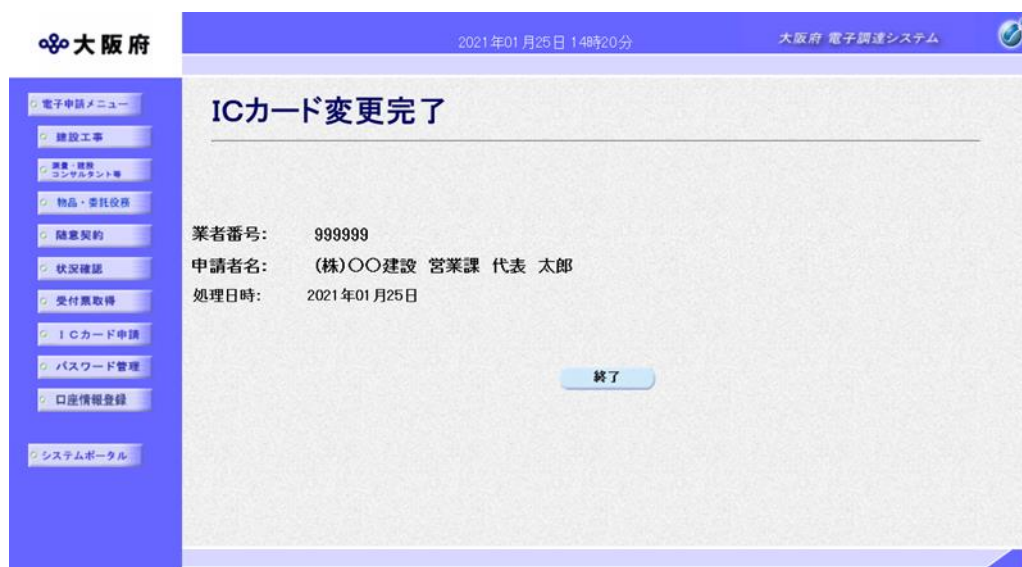

データの変更が完了すると、ICカード変更完了画面が表示されます。

電子入札システムのICカード情報の変更は、電子入札システムへ即時反映されます。