

一次仮置場リスト

番号	名前	用途	面積(m ²)	管理者
1	大阪小学校	小学校	10,000	市管理課
2	森林公園	公園	10,000	府管理課
3	市最終処分場跡地	広場	8,000	市管理課
4	工場跡地	工場跡地	5,000	民間
5	市民グラウンド	グラウンド	5,000	市管理課
6	A公園	公園	3,000	市管理課
7	市民駐車場	駐車場	3,000	市管理課
8	B公園	公園	3,000	市管理課
9	C公園	公園	3,000	府管理課
10	球場駐車場	駐車場	3,000	民間
11	焼却施設駐車場	駐車場	2,000	市管理課
12	D公園	公園	1,000	市管理課
13	E公園	公園	1,000	市管理課

一次仮置場位置図（番号は仮置場リスト番号を示す）

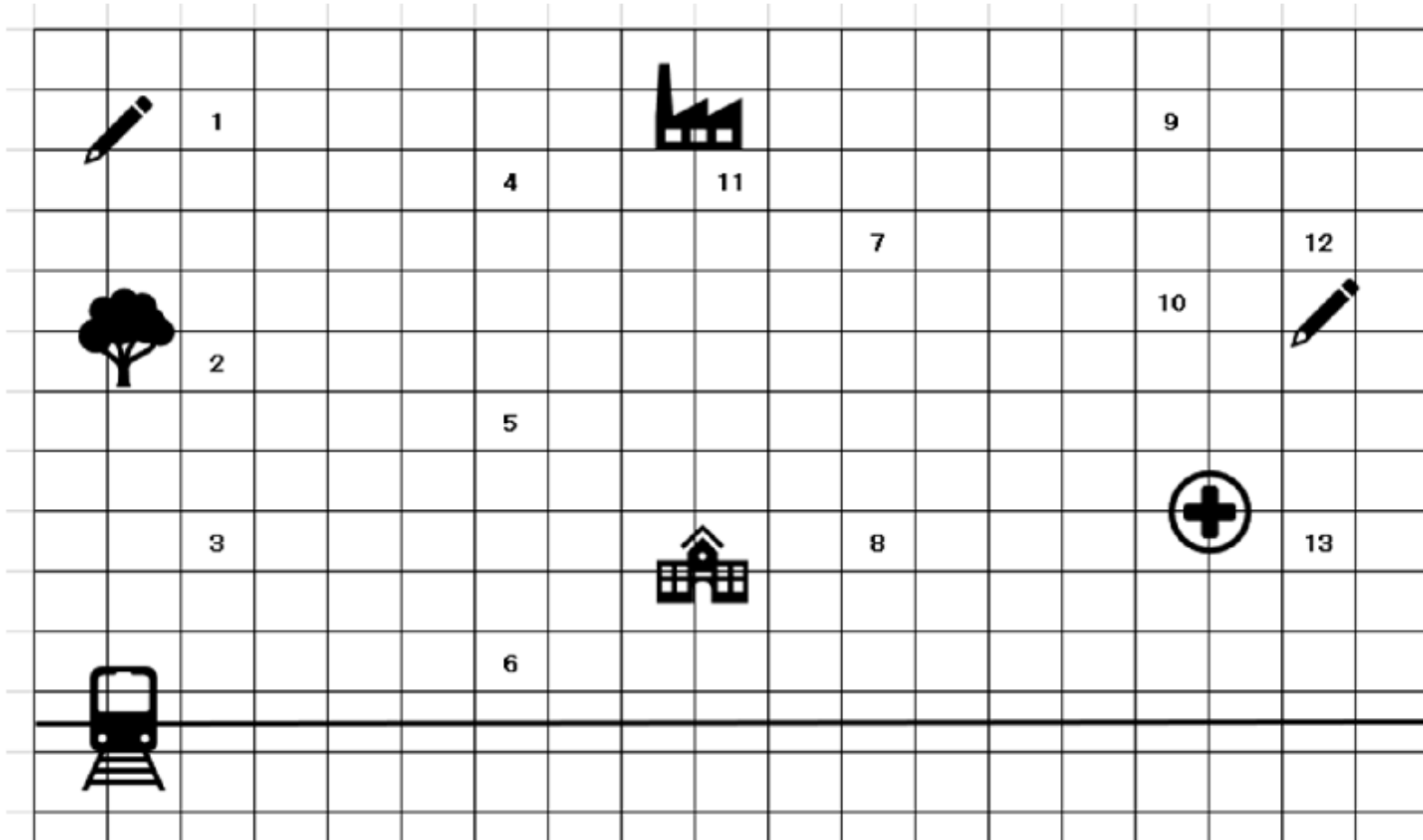

市役所



焼却施設



学校



病院

収集運搬業者一覧

収集運搬業一覧
A清掃株式会社
クリーンB株式会社
C株式会社
D株式会社
Eリサイクル収集株式会社
Fリサイクルクリーン株式会社

処分業者一覧

処分業社名	処理品目	処理方法・能力
A株式会社	がれき類、ガラスくず	破碎：300t／日
B株式会社	がれき類	破碎：450t／日
C有限会社	がれき類、ガラスくず、鋳さい	破碎：90t／日
D工務店	がれき類、ガラスくず	破碎：400t／日
E開発株式会社	がれき類、ガラスくず	破碎：4t／日
株式会社F	木くず	破碎：300t／日
G興業	木くず	破碎：30t／日
H株式会社	木くず	破碎：132t／日
I興産	木くず	破碎：360t／日
J工業株式会社	燃え殻、汚泥、廃油、廃酸、廃アルカリ、廃プラ、紙くず、木くず、繊維くず、動植物性残渣、ゴムくず、金属くず、ガラスくず、がれき類、ばいじん	焼却：95t／日
有限会社K	紙くず、木くず、繊維くず	焼却：4.8t／日

一般廃棄物最終処分場一覧

市名	施設名	埋立対象廃棄物	全体容量(m3)	残余容量(m3)
V市	V市クリーンセンター最終処分場	焼却残渣・不燃ごみ	200,000	50,000
W市	W市一般廃棄物最終処分場	埋立ごみ	60,000	10,000
X市	X市残灰処理場	焼却残渣	50,000	3,000
Y市	Y市最終処分場	焼却残渣	400,000	150,000

二次仮置場リスト

番号	名前	用途	面積(m2)	管理者
1	A工場跡地	工場跡地	100,000	民間
2	山間地公園	公園	100,000	府管理課
3	市民広場	広場	80,000	市管理課
4	B工場跡地	工場跡地	50,000	民間
5	市民グラウンド	グラウンド	50,000	市管理課
6	記念公園	公園	30,000	市管理課
7	市民駐車場	駐車場	30,000	市管理課
8	市営公園	公園	30,000	市管理課
9	府営公園	公園	30,000	府管理課
10	民間駐車場	駐車場	30,000	民間