

建設キャリアアップシステムについて

建設業者様向け 説明会資料



1. CCUSの基本
 2. CCUSの申請・登録
 3. 運用のポイント
- 参考：カードリーダーの設置・運用方法

1. CCUSの基本

1-1. 基本運用フロー :

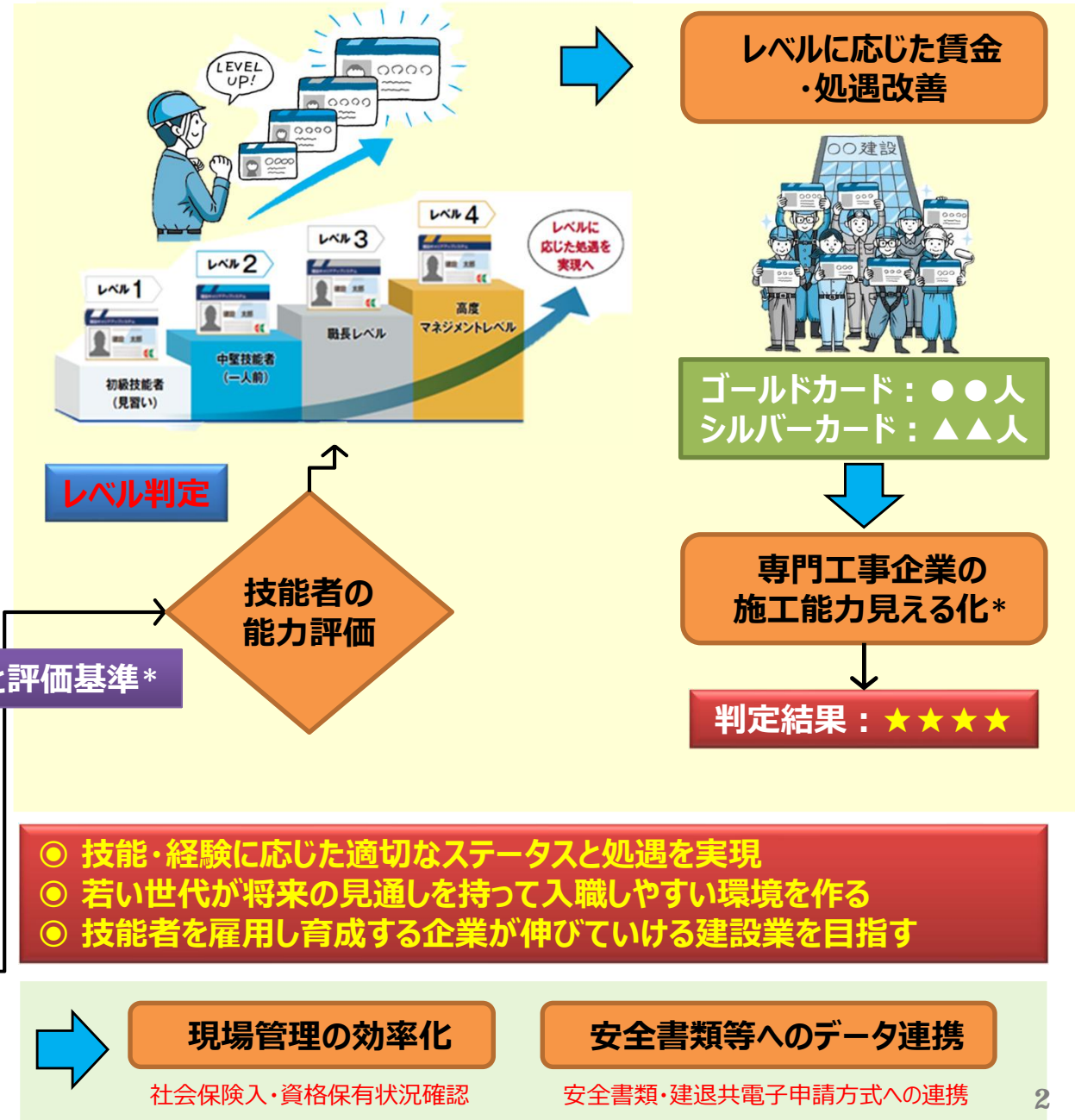
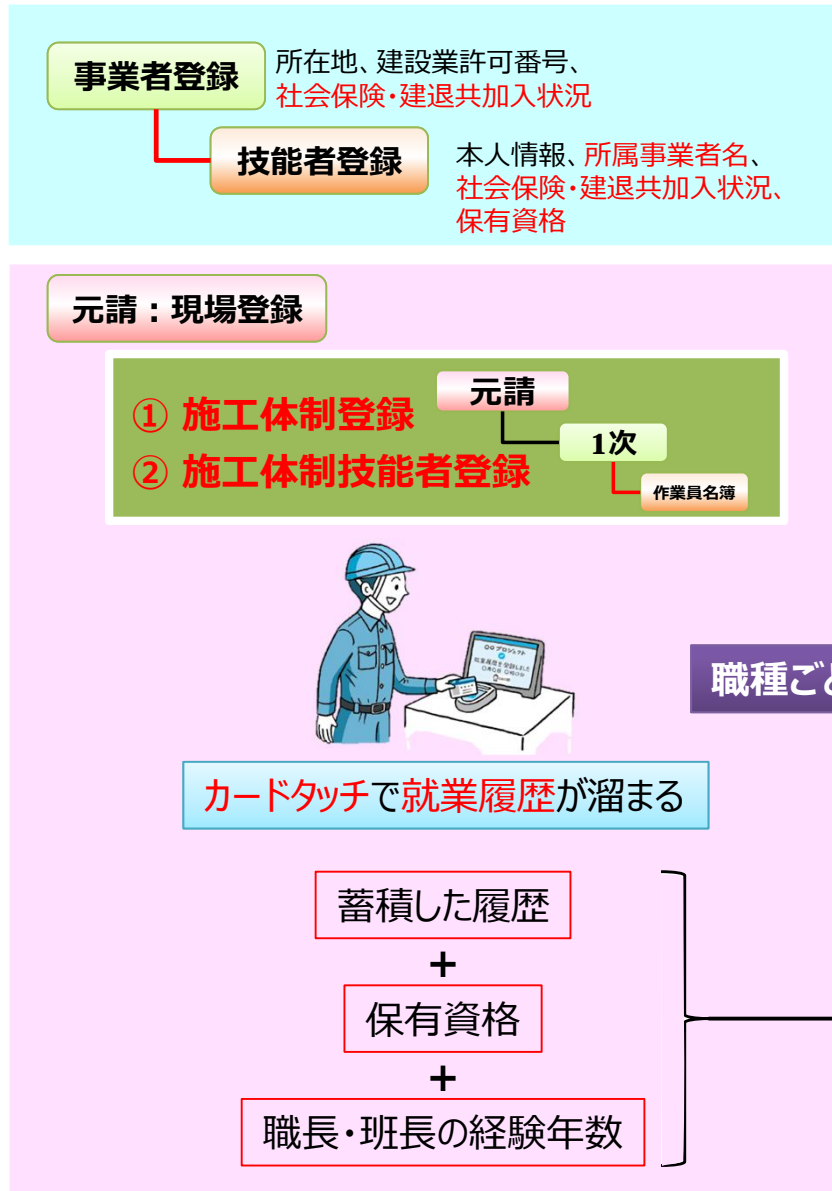

1-2. CCUSでやること（利用手順*）：

- 事
技
 システムへの登録

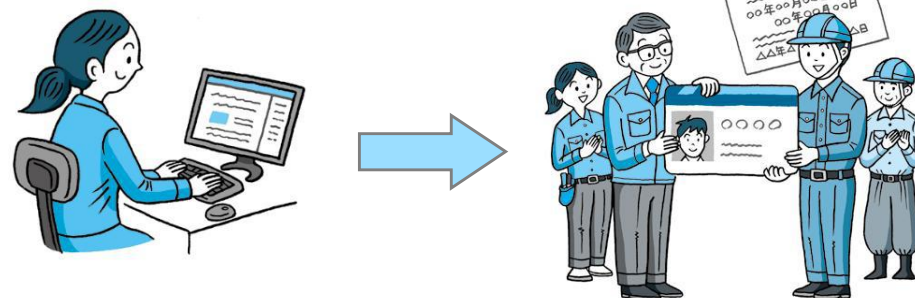

- 元
 現場登録、カードリーダー設置



- 元
事
 施工体制登録、
施工体制技能者情報*登録
 *その現場で決まる（職種・立場・作業内容）



- 技
 現場でカードをタッチ





建設キャリアアップシステムの利用状況 (2023年9月末実績)

一般財団法人
建設業振興基金

出所: 建設業振興基金データより国土交通省

- **技能者は約128.4万人が登録済**
(技能者の3人に1人超が利用する水準に。)
- **事業者 (一人親方除く) は約16.2万社が登録済**
(工事实績のある許可事業者の半数相当に。)
- **一人親方は約7.9万者が登録済**
(一人親方は、技能者の登録数に含まれる。)
- **現場での利用数※は逡増傾向**
(※就業履歴数。直近では月460万件超で推移。)

技能者登録数

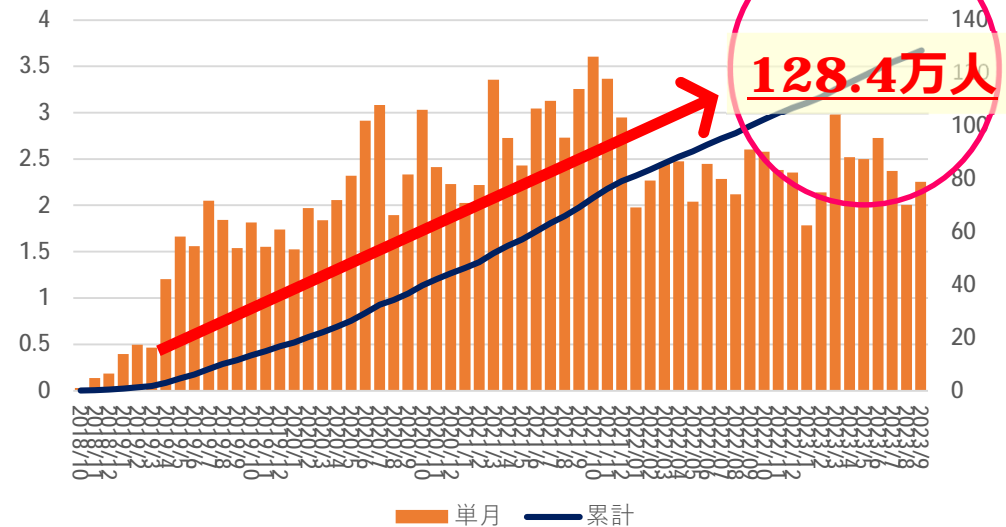

事業者登録数 (一人親方除く)

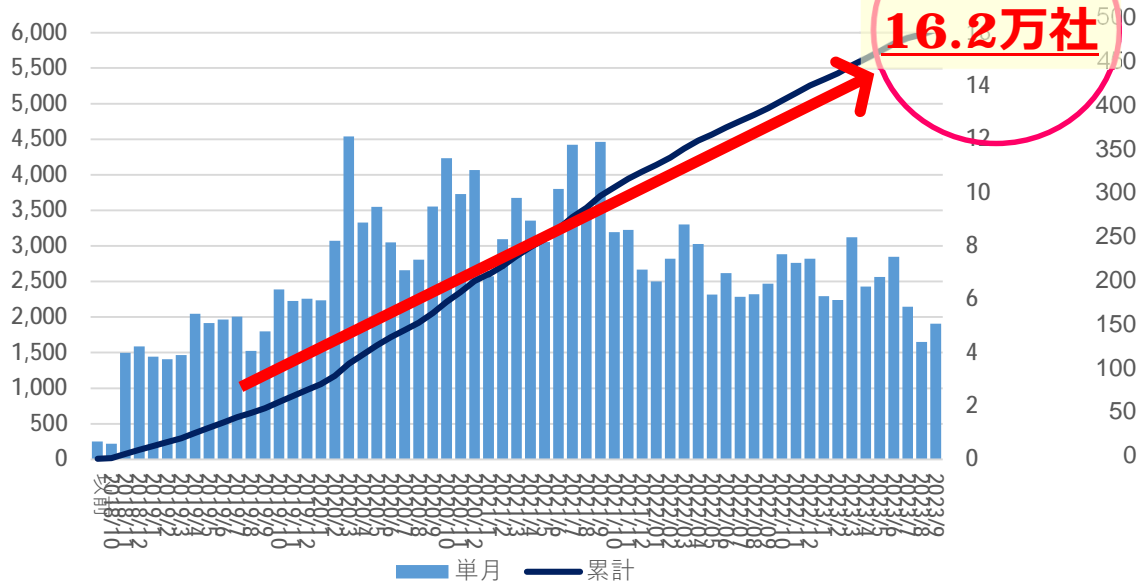

就業履歴数

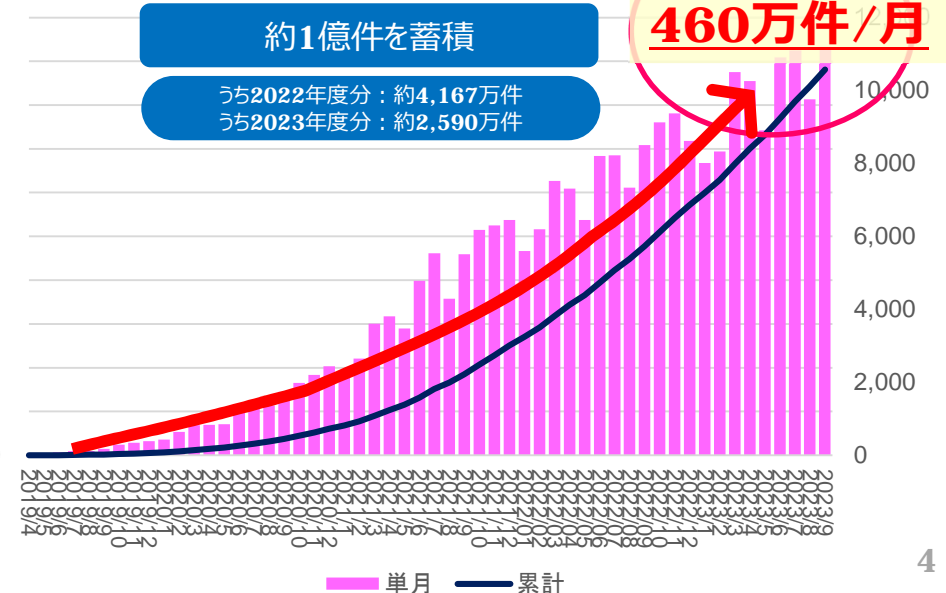

● 国交省HP；能力評価制度にアクセスして確認

「職種」については、**CCUS職種コード**に記載の職種に寄せる



能力評価制度の概要
建設キャリアアップシステムに登録される技能者の技能と経験について能力評価を実施しています。国土交通大臣が認定した能力評価基準に基づき、分野ごとの能力評価実施団体が評価を行います。

能力評価制度の概要
※能力評価は建設キャリアアップシステムに登録していた方が対象となります。事業者登録・技能者登録が済んでいない方は、まず、こちら(建設業振興基金のHP)から登録を行ってください。(能力評価を行うためには技能者登録(詳細型)での登録が必要となりますのでご注意ください)

能力評価制度ガイドライン

能力評価の対象分野と評価基準、評価実施団体の一覧
令和3年11月現在、35分野で能力評価基準が策定されています。対象分野等は順次拡大を図る方針です。能力評価は各能力評価実施団体が行いますので、能力評価実施団体の一覧にて申請先となる団体をご確認ください。

能力評価制度実施団体一覧

能力評価基準一覧

職高工事	橋梁	道路	コンクリート関連	防水施工
トンネル	建設塗装	塩害	機械土工	海上設置
PCR	道路	圧積	型枠	配置
とび	切取穿孔	内装仕上	マシン・OW**	エクステリア
建築衛生	外装仕上	ダクト	運搬機	グラウト
冷凍空調	運動施設	養殖用工事	タイル張り	運搬機・吊钩標示
防音防振	建築大工	電子工事	ALC	土工

* PCR=プレキャストコンクリート
** マシン・OW=カーテンウォール

能力評価基準【トンネル】

CCUS職種コード	1 9トンネル特殊工-0 1トンネル工 (特殊作業員) 2 0トンネル作業員-0 1トンネル工 (普通作業員) 2 1トンネル世話役-0 1トンネル工 (世話役)
能力評価実施団体	(一社)日本トンネル専門工業協会
呼称	トンネル技能者
就業日数	1 0年 (2150日)
レベル4 保有資格	◇登録トンネル基幹技能者(00006) ◇優秀施工者国土交通大臣顕彰 (建設マスター) (91040) ●レベル2、レベル3の基準の「保有資格」を満たすこと
職長経験	職長としての就業日数が3年 (645日)
レベル3 就業日数	7年 (1505日)
保有資格	●ずい道等の掘削等作業主任者(40008)又はずい道等の掘削作業主任者(40009) ●発破技士(34003)又は火薬取扱保安責任者(甲・乙種) [34001,34002] ●職長・安全衛生責任者教育(60001,60011) ●レベル2の基準の「保有資格」を満たすこと
職長・班長経験	職長または班長としての就業日数が1年 (215日)
レベル2 就業日数	2年 (430日)
保有資格	●車両系建設機械 (機体重量3t以上の整地・運搬・積込み・掘削用機械) の運転技能講習(40035) ●小型移動式クレーン (5t未満) の運転技能講習(40031) ●玉掛け作業技能講習(40040) ●高所作業車の運転技能講習(40039) ●車両系建設機械 (解体用) の運転技能講習(40036)又はコンクリート打設用機械の作業装置の操作特別教育(50016,50017) ●特定初級作業特別教育(50042) ●ずい道等の掘削・運搬・掘工等の内作業特別教育(50043)
レベル1	建設キャリアアップシステムに技能者登録され、レベル2から4までの判定を受けていない技能者

※印の保有資格は、必須。○印の保有資格は、いずれかの保有で可。□は、ccus職種コードを示している。
※就業日数は、215日を1年として換算する。

能力評価基準【とび】

CCUS職種コード	0 6とび工-0 1とび工
能力評価実施団体	(一社)日本高所作業車専門工業協会
呼称	とび技能者
就業日数	1 2年 (2580日)
レベル4 保有資格	◇登録高所・土工基幹技能者(00016) ◇優秀施工者国土交通大臣顕彰 (建設マスター) (91002) ◇安全優良職長厚生労働大臣顕彰(93001) ●レベル2、レベル3の基準の「保有資格」を満たすこと
職長経験	職長としての就業日数が7年 (1505日)
レベル3 就業日数	8年 (1720日)
保有資格	◇1級とび技能士(10901) ◇1級又は2級建築施工管理技士(30007,30008) ◇1級又は2級土木施工管理技士(30005,30006) ◇以下の資格のうち3つ以上 ▽2級とび技能士(10902) ▽レベル2の1 2資格 (※) ●レベル2の基準の「保有資格」を満たすこと
職長・班長経験	職長または班長としての就業日数が2年 (430日)
レベル2 就業日数	3年 (645日)
保有資格	●玉掛け技能講習(40040) ●職長・安全衛生責任者教育(60001,60011) ●以下の1 2資格 (※)のうち1つ以上 ▽足場の組立て等作業主任者技能講習(40011) ▽型枠支保工の組立て等作業主任者技能講習(40010) ▽地山の掘削及び土止め保安作業主任者技能講習(40005) ▽高所作業車運転技能講習(40039) ▽建築物等の鉄骨の組立て等作業主任者技能講習(40012) ▽木造建築物の組立て等作業主任者技能講習(40019) ▽コンクリート造の工作物の解体等作業主任者技能講習(40014) ▽小型移動式クレーン運転技能講習(40031) ▽車両系建設機械 (整地・運搬・積込み用及び掘削用) 運転技能講習(40035) ▽車両系建設機械 (解体用) 運転技能講習(40036) ▽車両系建設機械 (基礎工事用) 運転技能講習(40037) ▽ガス溶接技能講習(40032)
レベル1	建設キャリアアップシステムに技能者登録され、レベル2から4までの判定を受けていない技能者

※印の保有資格は、必須。○印の保有資格は、いずれかの保有で可。 班長については職長教育を修了した者とします。□は、ccus職種コードを示している。
※就業日数は、215日を1年として換算する。

● 経歴証明は令和6(2024)年3月末までしか使えない：

♪ システム稼働以前からのベテラン技能者の経歴は、所属事業者による**経歴証明**で評価

● ただし経歴証明で証明できるのは**令和6年3月31日**までの経歴

● それ以降の経歴は**システムに蓄積された就業履歴のみ**で判断される

◆ **経歴証明の提出自体は令和11年3月末まで延長される。**

★ 経歴証明の起算日の扱いにも留意

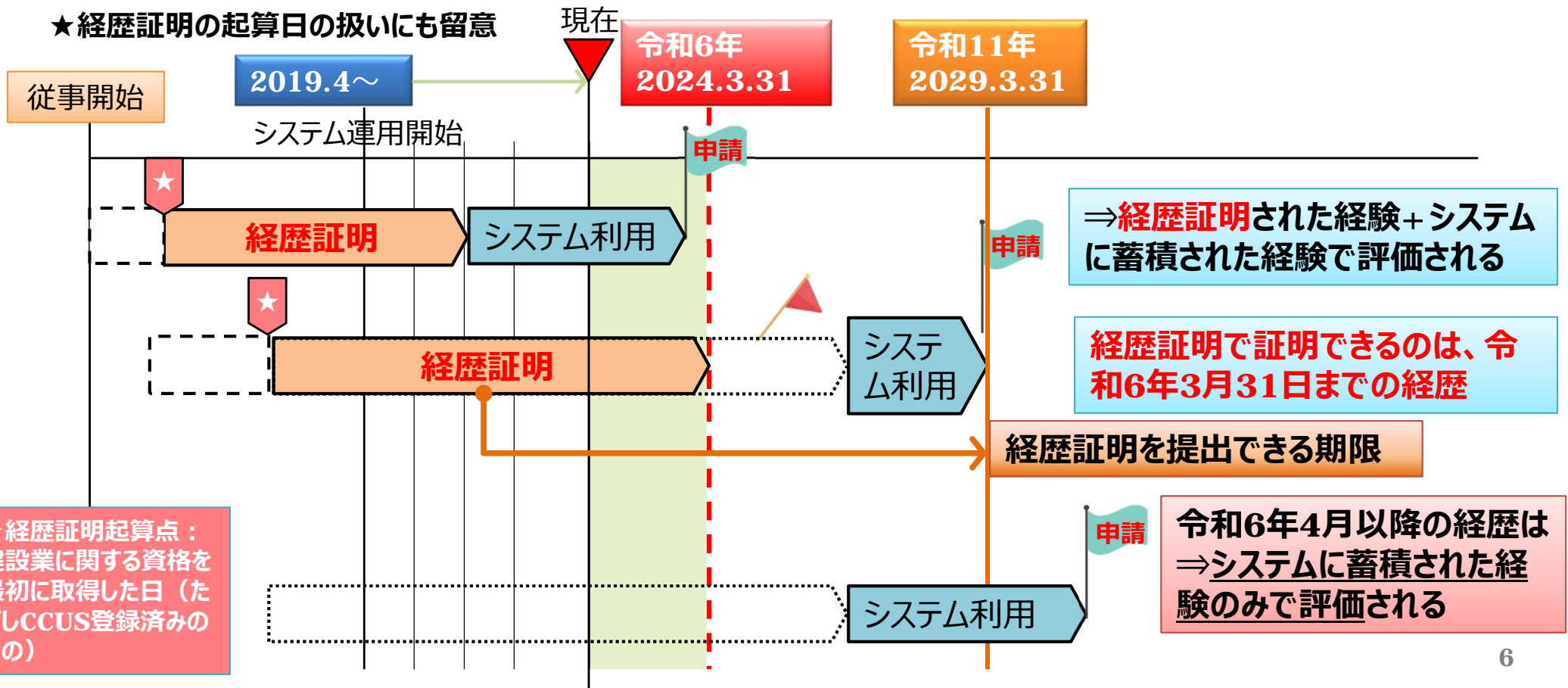

技能者のメリット

建退共の掛金が貯まる

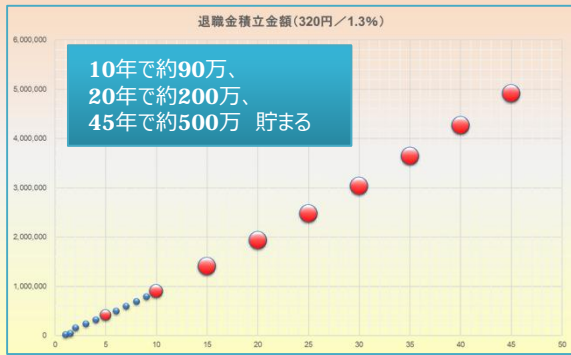

今後 各種証明書の携帯が不要になる

- 令和4~5年度までにCCUS登録と安全衛生資格等の資格証の携行義務を一体化 (マイナポータルとの連携)



API連携による施工管理効率化

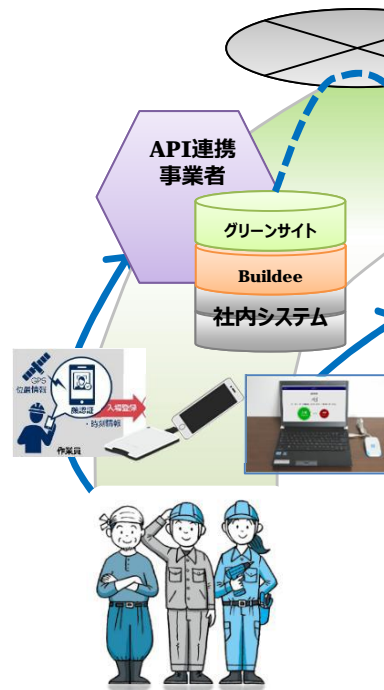

社保加入証明書類・資格証・健康診断結果表の提出が不要



事業者のメリット

建退共の手続きが効率化

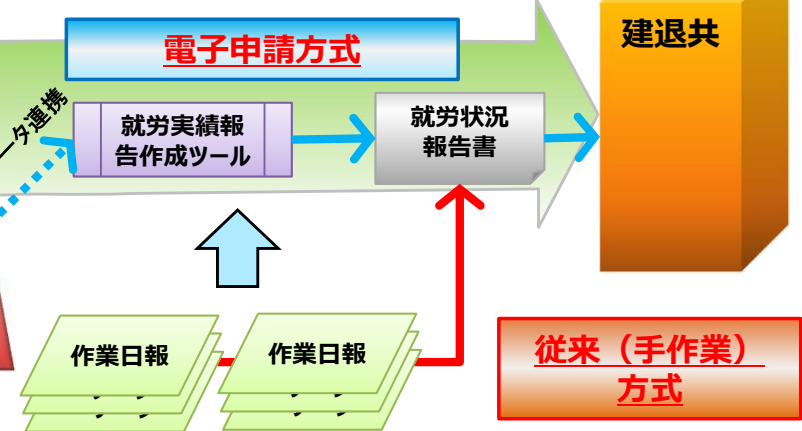

作業員名簿・安全書類がCCUSから出せる

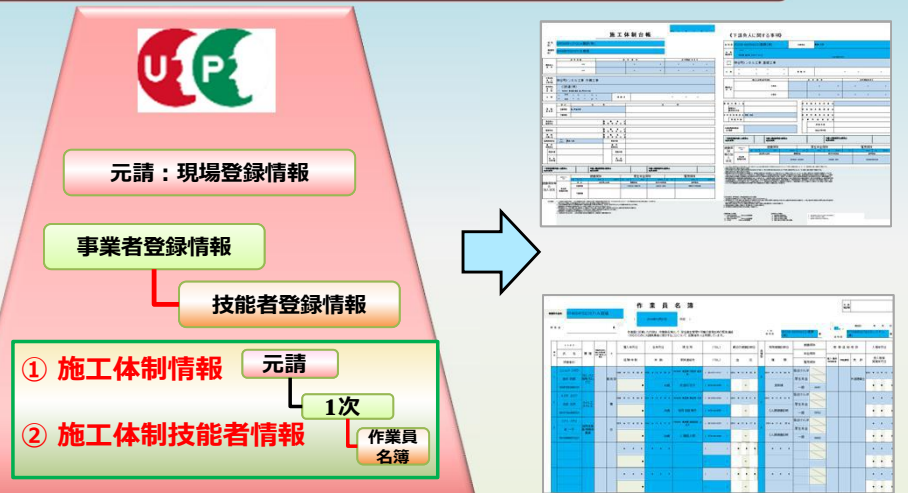

①【1-4】施工体制登録技能者一覧/当該現場に施工体制登録された技能者の「職種」、「立場」、「社保加入」、「資格保有」情報

510_50_施工体制登録情報から当該事業者IDをクリックすると登録されている技能者一覧が見られる

能力評価に必要な就業内容
(職種・立場・作業内容)

社会保険加入状況

作業に必要な資格保有状況

技能者の所属事業者と異なる場合	技能者ID	技能者名	職種	立場	適切な保険加判定			作業内容等に必要な保有資格							
					健康保険		年金保険		雇用保険	技能士	免許・資格	技能講習	特別教育	その他安全衛生講習	
					保険種類	加入	保険種類	加入	被保険者番号						
	2621		トンネル特殊工・トンネル工 (特殊作業員)			国民健康保険組合	加入	厚生年金			9781	発破技士	車両系建設機械 (解体用) 運転 (機体重量3t以上)	コンクリート打設用機械の作業装置の操作	職長教育 (労働安全衛生法第60条)
	1021		その他・事務担当者			国民健康保険組合	加入	厚生年金			8771	中型自動車	特定化学物質等作業主任者 (旧)	電気取扱い業務 (低圧電気取扱業務)	
	0221		トンネル作業員・トンネル工 (普通作業員)			国民健康保険組合	加入	厚生年金			0206	中型自動車	小型移動式クレーン運転 (つり上げ過重1t以上5t未満)	締固め用機械 (ローラー) の運転	
	4521		トンネル特殊工・トンネル工 (特殊作業員)			国民健康保険組合	加入	厚生年金			6272	発破技士	ずい道等の掘削等作業主任者	コンクリート打設用機械の作業装置の操作	
	6721		トンネル作業員・トンネル工 (普通作業員)			国民健康保険組合	加入	厚生年金			2906	大型自動車	フォークリフト運転 (最大荷重1t以上)	特定粉じん作業	職長教育 (労働安全衛生法第60条)
	3021		トンネル特殊工・トンネル工 (特殊作業員)			国民健康保険組合	加入	厚生年金			4097	発破技士	車両系建設機械 (解体用) 運転 (機体重量3t以上)	ずい道等の掘削・運搬・覆工等の作業	
	0221		トンネル作業員・トンネル工 (普通作業員)			国民健康保険組合	加入	厚生年金			9453	大型第二種	高所作業車運転 (作業床の高さ10m以上)	特定粉じん作業	職長教育 (労働安全衛生法第60条)
	9721		溶接工・溶接工			国民健康保険組合	加入	厚生年金			3304	発破技士	ガス溶接技能講習	アーク溶接	職長教育 (労働安全衛生法第60条)
	8021		その他 (管理)・現場監督 (土木)	職長		国民健康保険組合	加入	厚生年金			1043	甲種火災取扱保安責任者	ずい道等の掘削等作業主任者	アーク溶接	
	9221		トンネル作業員・トンネル工 (普通作業員)			国民健康保険組合	加入	厚生年金			0439	乙種火災取扱保安責任者	玉掛け (つり上げ荷重1t以上のクレーン等)	ずい道等の掘削・運搬・覆工等の作業	
	1721		その他 (管理)・現場監督 (土木)	主任技術者	現場代理人	国民健康保険組合	加入	厚生年金			8189	甲種火災取扱保安責任者	ずい道等の掘削等作業主任者	コンクリート打設用機械の作業装置の操作	

① 【2-3】就業履歴（月別カレンダー） / 技能者ごと、日毎の就業履歴、就業内容（職種・立場・作業内容・有害物質取り扱い状況）、建退共充当日数

510_60_自社に関する現場・就業履歴の就業履歴（月別カレンダー）から当該技能者IDをクリックすると当該技能者個人の当月蓄積された就業履歴が日毎で見られる

510. 就業履歴

- 10. 自社情報
- 20. 所属技能者統計情報
- 30. 技能者の検索
- 40. 所属技能者就業履歴
- 50. 施工体制登録情報
- 60. 自社に関する現場・就業履歴
- 70. 事業者の検索
- 80. 申請情報の検索
- 520. 就業履歴
- 540. 安全書類
- 610. 規程・契約
- 620. 施工体制登録
- 710. 代行申請
- 810. 事業者管理
- 910. ダウンロード

就業日	所属事業者			元請事業者		現場情報					就業履歴			建退共加入状況	
	事業者ID	事業者名	法人・個人区分	事業者ID	事業者名	現場ID	現場名	工事区分	工事内容	有害物の取り扱いの有無	職種	立場	作業内容	加入状況	加入状況
2022/05/02	月		法人			71599306722971	土木工事	作業船工	無		特殊作業員・土工	職長	土工事	有	有
2022/05/03	火		法人			71599306722971	土木工事	作業船工	無		特殊作業員・土工	職長	土工事	有	有
2022/05/04	水		法人			71599306722971	土木工事	作業船工	無		特殊作業員・土工	職長	土工事	有	有
2022/05/05	木		法人			71599306722971	土木工事	作業船工	無		特殊作業員・土工	職長	土工事	有	有
2022/05/06	金		法人			71599306722971	土木工事	作業船工	無		特殊作業員・土工	職長	土工事	有	有
2022/05/07	土		法人			71599306722971	土木工事	作業船工	無		特殊作業員・土工	職長	土工事	有	有
2022/05/09	月		法人			71599306722971	土木工事	作業船工	無		特殊作業員・土工	職長	土工事	有	有
2022/05/11	水		法人			71599306722971	土木工事	作業船工	無		特殊作業員・土工	職長	土工事	有	有
2022/05/12	木		法人			71599306722971	土木工事	作業船工	無		特殊作業員・土工	職長	土工事	有	有
2022/05/16	月		法人			71599306722971	土木工事	作業船工	無		特殊作業員・土工	職長	土工事	有	有
2022/05/18	水		法人			71599306722971	土木工事	作業船工	無		特殊作業員・土工	職長	土工事	有	有
2022/05/19	木		法人			71599306722971	土木工事	作業船工	無		特殊作業員・土工	職長	土工事	有	有
2022/05/20	金		法人			71599306722971	土木工事	作業船工	無		特殊作業員・土工	職長	土工事	有	有
2022/05/22	日		法人			71599306722971	土木工事	作業船工	無		特殊作業員・土工	職長	土工事	有	有
2022/05/23	月		法人			71599306722971	土木工事	作業船工	無		特殊作業員・土工	職長	土工事	有	有
2022/05/24	火		法人			71599306722971	土木工事	作業船工	無		特殊作業員・土工	職長	土工事	有	有

就業日数計

集計	計上	元請未計	欄
現場数	1		0
就業履歴数	16		0
就業日数	16		0

◆ 建退共の電子申請方式への切替え後にCCUS連携させる：

【下請業者の作業】

【元請業者の作業】

【工事現場で】

ピッ！ タッチ！

キャリアアップシステムに蓄積された
就業履歴情報をツールで読み込み

下請が作成した請求データをツールで
読み込み



連携

就業実績報告書 (様式1)

勤労者退職金共済機構
建設業退職金共済事業本部 殿

日付 平成29年8月20日

共済契約者 株式会社 山田建設
住所 東京都△△区〇〇町
共済契約者番号 63-000●◎
工事名 〇〇▲□新築工事
工事コード 151094000

別添ファイル（報告整理番号…）の内容に従い、当社の掛金残高管理勘定（支店勘定、工事勘定）から、被共済者の掛金の充当を申請します

通常	特別	合計金額
200日分	0日分	62,000円

作成したデータをメール等で元請へ提出

就業実績報告書 (様式1)

勤労者退職金共済機構
建設業退職金共済事業本部 殿

日付 平成29年8月20日

共済契約者 株式会社 山田建設
住所 東京都△△区〇〇町
共済契約者番号 63-000●◎
工事名 〇〇▲□新築工事
工事コード 151094000

別添ファイル（報告整理番号…）の内容に従い、当社の掛金残高管理勘定（支店勘定、工事勘定）から、被共済者の掛金の充当を申請します

通常	特別	合計金額
200日分	0日分	62,000円

就業実績報告書を簡便に作成

建退共電子申請サイトでアップロード

【技能者】

建退共掛金を積立て



電子ポイント

【建退共】

2. CCUSの申請・登録

申請用ログインIDの取得手順

CCUSホームページ <https://www.ccus.jp/>



①

CCUSのホームページトップ画面

- ↳ ①『登録する』
- ↳ ②『インターネットで申請する』
- ↳ ③『申込み』 をクリック。

④各新規利用申込み画面に必要事項を入力し、最後に **利用申込み** のボタンを押してください。「**事業者新規登録申請用ログインID・パスワードのお知らせメール**」が届きます。



②

事業者登録の場合

②

技能者登録の場合



③

事業者登録の場合

③

技能者登録の場合

❗ 実際の登録作業の手順など、「インターネット申請ガイドランス」を確認しながらの作業をおすすめします。

❗ 「事業者新規登録申請用ログインID・パスワードのお知らせメール」は、手続き完了まで大切に保管してください。

事業者登録は、大別すると①「事業者証明」と②「社会保険等の加入証明」の2種類

①事業者証明書類(写し)

建設業許可がある場合

- ・「建設業許可証明書」
 - ・「建設業許可通知書」
- いずれか1点

※建設業許可番号から資本金などの建設業許可データを参照

建設業許可がない場合

法人

- ・「事業税の確定申告書」
- 1点

または

- ・「納税証明書 + 履歴事項全部証明書」
- の 計2点

※資本金が確認できるもの

個人事業主と一人親方

- ・「納税証明書」
 - ・「所得税の確定申告書」
 - ・「個人事業の開始届」
- いずれか1点

②社会保険等の加入証明書類(写し)

健康保険・年金保険

下記のいずれか1点

- ・領収済証等 **出納印あり**
- ・社会保険料 納入証明書 **証明者印あり**
- ・健康保険・厚生年金保険 適用確認願
- ・健康保険・厚生年金保険 被保険者 標準報酬月額決定通知書
- ・健康保険 / 厚生年金保険 被保険者賞与支払届

雇用保険

下記のいずれか1点

- ・雇用保険 適用事業所設置届 事業主事業所各種変更届 事業主控 **受領印あり**
- ・納付書・領収証書 **出納印あり**
- ・労働保険概算・増加概算・確定保険料申告書 **受付印あり**
- ・労働保険料等納入通知書

その他、労災特別加入など

- ・建設業退職金共済契約者証
- ・中小企業退職金共済手帳
- ・労働者災害補償保険 特別加入申請書
- ・労災保険特別加入 加入証

❗ 各証明書類の詳細は「事業者情報登録申請書」の手引き・証明書類見本一覧 事業者編をご確認ください。

本人確認には、【氏名、顔写真、現住所、生年月日】を確認できる書類が必要

★文字が読み取れること ★有効期限内のもの

本人確認書類(写し)

日本国籍の方 次のうち1点

- ・「個人番号(マイナンバー)カード」
- ・「運転免許証」

※「マイナンバー通知証」は認められません。

外国籍の方 次のうち1点

- ・「特別永住証明書」
- ・「在留カード」

通称併記や旧姓表記を希望の場合 追加提出

- ・通称名・旧姓記載の住民票など

パスポート(写し)を提出する場合

「パスポート」+「住民票(※)」など

※現住所の記載がある公的身分証明書の計2点を提出

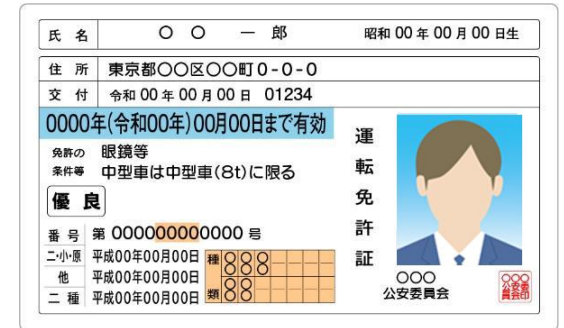

マイナンバーカードの場合は表面のみ
運転免許証、特別永住証明書、在留カードで裏面に記載(条件・住所変更)があれば裏面(写し)も提出

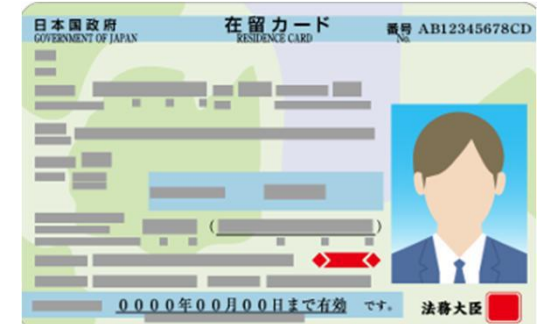
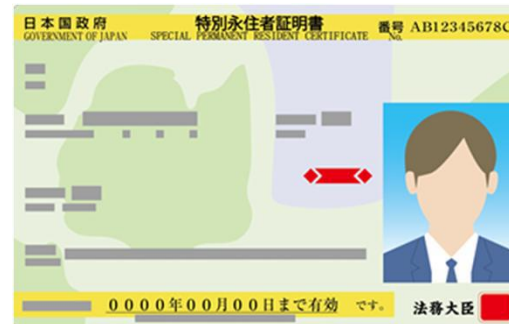

写真付きの証明書が無い場合は…

「住民票」「保険証」「年金手帳」「印鑑登録証明書」から
2点用意し認定登録機関で申請

代行申請とは、申請者本人から同意(同意書)を得て所属事業者や元請事業者、上位下請事業者等が登録申請を行うことです。

1. 代行申請に必要な準備

① CCUSの **事業者ID** を取得

代行申請を行う者は、事業者IDの取得が必要です。

② 「**代行申請同意書**」の取得

技能者の代行申請の場合、技能者本人から(技能者用)同意書により同意を得る。

事業者の代行申請の場合、事業者代表者から(事業者用)同意書により同意を得る。

③ 「**個人情報の取り扱い同意書**」「**システム利用規約同意書**」の取得

技能者の代行申請は技能者用、事業者の代行申請は事業者用それぞれの同意書を取得する。

※技能者の所属事業者以外が代行申請する場合は、上記②「代行申請同意書」により所属事業者からも同意を得る必要があります。

2. 各同意書の用意

CCUSホームページ「代行申請」タブの「同意書の準備」からダウンロード

建設キャリアアップシステム

CCUSについて / 登録する / CCUSを使う / 各種資料 / 説明会・サポート / FAQ (よくあるご質問)

建設業と技術者を支える
建設キャリアアップシステム
CCUSについて

登録

認定登録機関
CCUSを使う
CCUSチャンネル
FAQ (よくあるご質問)

システム運用状況
就業履歴データ登録
アプリケーション
履歴・カードリーダー
就業履歴データ登録
標準API連携認定システム
各種資料
登録事業者検索

建設キャリアアップシステム

「代行申請」までスクロール

代行申請

はじめて代行申請をする方は、「代行申請の流れ」、「インターネット申請ガイド」をご覧ください。

<各種資料：ダウンロードしてご利用ください>

- ▼インターネット申請ガイド(代行申請による事業者登録)
- ▼インターネット申請ガイド(代行申請による技能者登録)
- ▼証明書請求書一覧(事業者用)
- ▼証明書請求書一覧(技能者用)
- ▼コード一覧

※事業者登録は済みですか？→まだの場合は、事前に事業者登録が必要です。
 ※申請者本人が同意書に記入済みですか？→申請者本人が同意書に記入いただく必要があります。
 ▼技能者用代行申請同意書・個人情報取り扱い同意書・システム利用規約同意書(PDF)
 ▼事業者用代行申請同意書・個人情報取り扱い同意書・システム利用規約同意書(PDF)
 ※技能者登録で写真付き証明書がない方は、認定登録機関のみでの申請が可能です。

代行申請をする

※事前に事業者登録が必要です。 ※記入済みの同意書が必要です

→ インターネットで申請する → 認定登録機関窓口で申請する

事業者用 新規登録申請 代行申請同意書
事業者用 新規登録申請 個人情報取り扱い同意書
事業者用 新規登録申請 システム利用規約同意書

技能者用 新規登録申請 代行申請同意書
技能者用 新規登録申請 個人情報の取り扱い同意書
技能者用 新規登録申請 システム利用規約同意書

代行申請同意書
個人情報の取り扱い同意書
システム利用規約同意書

代行申請同意書
個人情報の取り扱い同意書
システム利用規約同意書

ダウンロード付

事業者の登録料・利用料(税込)

①事業者登録料(5年ごと★)

資本金	新規・更新
500万円未満	6,000円
500万円以上1,000万円未満	12,000円
1,000万円以上2,000万円未満	24,000円
2,000万円以上5,000万円未満	48,000円
5,000万円以上1億円未満	60,000円
1億円以上3億円未満	120,000円
3億円以上10億円未満	240,000円
10億円以上50億円未満	480,000円
50億円以上100億円未満	600,000円
100億円以上500億円未満	1,200,000円
500億円以上	2,400,000円

※一人親方の方は事業者登録料は無料です。
 ※個人事業主の方の登録料は6,000円です。

②管理者ID利用料(毎年)

ID数	料金
1あたり	11,400円(950/月)
一人親方	2,400円(200/月)

※交付した月ごとでまとめて登録責任者に請求されます。

③現場利用料

就業履歴回数	料金
1回	10円

※月ごとにまとめて元請の登録責任者に請求されます。
 登録責任者は現場ごとの利用状況等を閲覧できます。

技能者の登録料(税込)

- 簡略型登録料:2,500円(※1)
- 詳細型登録料:4,900円(※2)
- 詳細型へ移行:2,400円(※3)

※1:インターネット申請でのみ可能

※2:インターネット申請、認定登録
 機関申請いずれも可能

※3:簡略型で登録後、詳細型に変更したい場合、変更申請時に追加費用が必要です。

・有効期間内にカードの紛失・破損等があった場合は1,000円で再発行します。

★ 更新手続きについて

更新手続き:2023年10月開始予定

2024年3月末で本運用開始から5年となり、初期に登録いただいた事業者の方から順次、事業者登録の更新期を迎えることとなることから、2023年10月から更新手続きを開始する予定です。

★ 不明点は、「FAQ(よくあるご質問)」の画面を開き、「キーワード検索」に知りたいことを入力して検索することができます。

★ それでも解決できないときは、トップ画面の一番下にある「お問い合わせフォーム」をクリックして、メールでお問い合わせいただくこともできます。

CCUS 建設 | 🔍 で検索!

<https://www.ccus.jp/>

1 建設キャリアアップシステム 国土交通省ポータルサイト

CCUSホームページトップの「国土交通省ポータルサイト(外部リンク)」から国交省のHP内へ遷移

- ▼公共工事でのインセンティブ
- ▼技能者の方の能力評価制度
- ▼施工能力等の見える化 など

★ CCUS実務体験講習を開催しています。

ホームページで開催の告知をしています。HPトップ>「最新情報」に掲載

募集案内の「申込みフォーム」URL をクリックしてお申し込みください。

当講習は、模擬環境のIDを付与し、受講者のご都合に合わせてシステム操作して頂けます。(各回定員30名)

3. 現場運用のポイント

● 就業履歴を蓄積する際、以下の情報が含まれている必要あり

① 所属事業者：能力評価の申請は所属事業者が行う

- ・ 令和6年3月末までは所属事業者の経歴証明で能力評価を受けることが出来る

② 職種：能力評価の基準は職種ごとに決められている

- ・ キャリアアップしていく分野の能力評価基準に規定されている職種コードを選んでいるか

③ 立場：Lv 3・4 にアップするには職長・班長等の実績が必要

- ・ 代理も含め実際の業務として行っている者に付ける

④ 資格：職種ごとに各Lvで取得すべき資格が規定されている

- ・ 能力評価受審までにCCUS技能者登録情報をメンテナンスすること

- ① 施工体制登録
- ② 施工体制技能者（作業員名簿）登録 の中で設定される

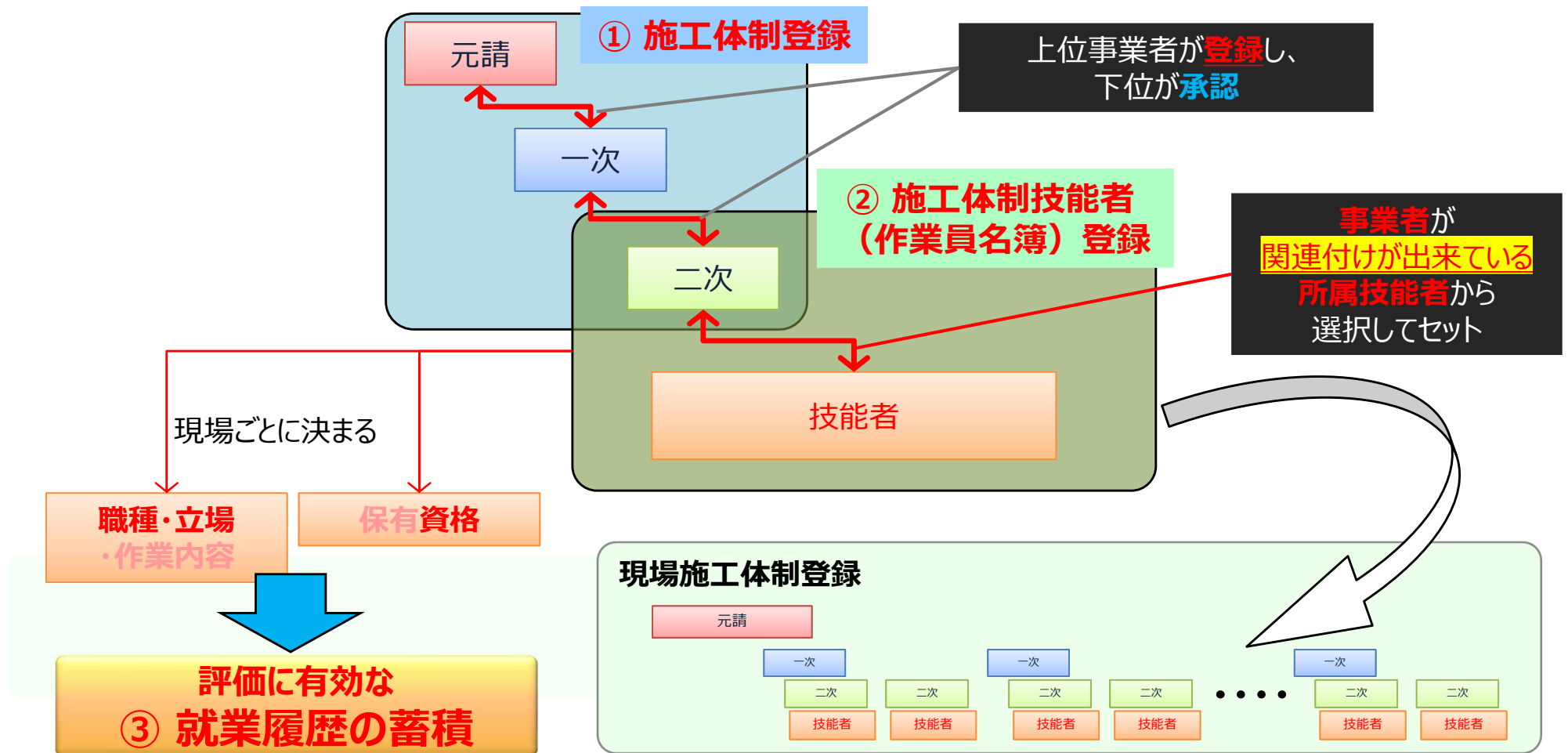

- **参考**：カードリーダーの設置・運用方法

インターネット接続可能なPC・iPhone、iPad

カードリーダー

①「建レコ」をインストールする機器

パソコン (Windows)
iPad iPhone

②インターネット接続環境

パソコンの場合
LAN 環境 または Wi-Fi 環境

iPad/ iPhone の場合
Wi-Fi 環境 または 4G (LTE)・5G

③カードリーダー

カードリーダー
● USB タイプ
● Bluetooth タイプ

④就業履歴蓄積アプリ「建レコ」

建設キャリアアップシステム
ホームページから無料でダウンロードできます。

- Windows 版
- iPad OS 版 (iPad 用)
- iOS 版 (iPhone 用)

就業履歴蓄積アプリ「建レコ」

就業履歴を蓄積するために、下記のツールを利用します。

- ①就業履歴登録アプリ『建レコ』 ②カードリーダー ③**Windows**パソコン、**iPad**または**iPhone**

建レコはホームページから無料でダウンロードできます。カードリーダーの購入先もホームページにて公開しています。

Windowsパソコン、**iPad**または**iPhone**は既に使用しているものも利用可能です。（新たに購入する必要はありません）

なお、建レコは随時バージョンアップされます。ホームページの最新情報に公開しますので、ご利用の**Windows**パソコン、**iPad**または**iPhone**ごとに対応してください。

現場設置イメージ

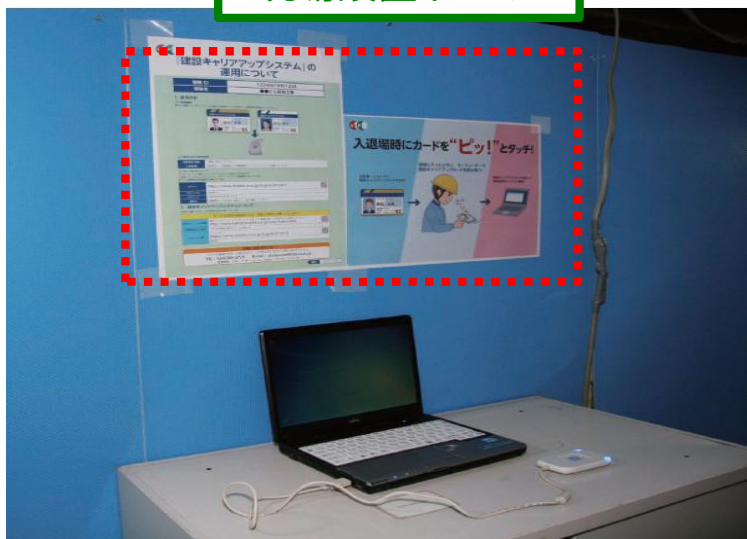

現場内での周知啓蒙用ポスターはホームページの『現場運用マニュアル』のページからダウンロードします。

パソコン (Windows)



Windowsパソコンとカードリーダーを設置した例です。

iPad



iPadとカードリーダーをBluetooth接続し、設置した例です。

iPhone



iPhoneとカードリーダーをBluetooth接続し、設置した例です。



屋外のため、盗難防止や雨対策の観点から、ガードマンボックスを活用



マンションのリフォーム現場で施工しない部屋の棚に設置
日々、設置箇所を移動するため、きめ細かに周知することが重要



カードリーダーを朝礼会場に持ち込んで、その場でカードをタッチ



安全通路上で、技能者が必ず通る導線上に配置



人感センサーによるスピーカーを設置して、技能者に自動呼びかけ



戸建住宅現場の屋内にiPadを設置

就業履歴数の増加に向けた取組強化の一環として、「安価なカードリーダー」「カードリーダーのロギング機能追加」「キャリアリンクCCUSかんたんスタートキャンペーン」の3つのツールの提供を開始

安価なカードリーダー

概要

- ◎現在提供しているカードリーダーは、セキュリティ重視の観点から、一台あたり1万円～3万円の機種に限定
- ◎現場利用にかかる設置コスト軽減の観点から、**一台あたり約3,500円の安価なカードリーダー**を今回開発

開始時期 2023年8月

こんな事業者・現場に向いています！

- ◎「建レコ」を使用するパソコン等を設置可能な現場で、カードリーダーの設置コストを軽減したい事業者



Sony PaSoRi (パソリ)
RC-S300/S, S300/S1, S300
(約3,500円：税込・送料別)
 ※ロギング機能非対応

カードリーダーのロギング機能追加

概要

- ◎ロギング機能とは、「建レコ」に対応する特定の**カードリーダーに、就業履歴を一時蓄積する機能**
- ◎現場では、**カードリーダー（名刺サイズ）さえあれば**就業履歴の蓄積が可能
- ◎蓄積した就業履歴は事務所のパソコン等から送信（**数日に一度でも可**）

開始時期 2023年7月

こんな事業者・現場に向いています！

- ◎戸建住宅・リフォームなど**パソコンの置き場所を確保しにくい小規模現場**
- ◎舗装工事など、詰所がなく作業場所も日々変わるため、**パソコンを設置しにくい現場**ほか

ロギング機能



現場ではカードリーダーのみ。
 ⇒置き場を気にする必要なし。
 (例えば、管理者が胸ポケットに入れて持ち歩いてよい。)

[事務所]



事務所に行った際に、パソコンにつなげばよい。

キャリアリンクかんたんスタートキャンペーン

概要

- ◎**電話により就業履歴を蓄積**できるキャリアリンクの簡易版をキャンペーンとして**格安**で提供
 - ◎通常版キャリアリンクとの料金比較(税抜)
 - ・初期費用 **無料** ← 100,000円
 - ・出面課金 **無料** ← 1,000円(100出面/月)
 - ・基本料金 **15,000円** ← 72,000円
 (1セット~/年額) (3セット~/年額)
- ※建設業振興基金に支払う登録料・現場利用料等は別途必要

開始時期 2023年10月

(提供期間：2026年3月末まで)

こんな事業者・現場に向いています！

- ◎小規模現場等で**多少追加コストを負担**してでも、**誰でも使える“電話”を活用**して就業履歴を蓄積したい事業者
- ◎**CCUS本体で事前に行う施工体制登録を省略**でき、**簡易に就業履歴を蓄積**できるようにしたい事業者（施工体制登録は入退場記録から後付けで作成可能）

事前準備が
かんたん

「電話発信」で
入場登録



- 国土交通省がカードリーダーを使わずに就業履歴を蓄積するデバイス（電話発信、顔認証）の実証実験を実施（**2020年12月～**）
- 国土交通省の補助金を活用して、住宅等の小規模な現場において利用を支援（**2021年5月～ 参加事業者50社、93現場**）

小規模現場における電話発信方式、顔認証方式での就業履歴の蓄積

小規模な現場をはじめ、携帯電話の発信や顔認証により、カードリーダーがなくても就業履歴を蓄積（**2021年10月から本格共用開始**）



国土交通省の実証実験の結果

- 期間:2020年12月21日～2021年7月31日
- 参加モニター:事業者30社

※アンケート結果

- ・カードリーダーで運用しにくい現場がある 88.9%
- ・カードリーダーの適さない現場に、**電話発信は適している 72.2%**
- ・カードリーダーの適さない現場に、**顔認証は適している 64.7%**

国土交通省の補助金を活用した利用支援

（補助金）
住宅建設技能者のCCUS制度等の普及促進事業

（補助金交付団体）
木を活かす建築推進協議会

（参加事業者数等）
参加事業者50社、93現場（2021.12末現在）

小規模現場でのCCUSへの就業履歴蓄積を促進するため、電話により就業履歴を蓄積できる認定システムであるキャリアリンクの簡易版を、下記の料金でご利用いただける期間限定のキャンペーンを、**2023年10月から開始**します！

初期費用/月額出面課金：**無料**
 基本料金（年間定額）：**15,000円***（税抜）
 提供期間：**2023年10月～2026年3月末（予定）**

※なお、建設業振興基金に支払う登録料・現場利用料等は別途必要になります。

キャリアリンクの使いやすさはそのままに、
 CCUS就業履歴蓄積に特化した機能を提供

事前準備が
かんたん

「電話発信」で
入場登録



期間限定の特別価格

料金（税抜）

プラン名	CCUSかんたんスタート キャンペーン	スタンダードプラン
初期費用	無料	100,000円
月額出面課金	無料	100出面 1,000円
基本料金	年額/1セット※ 15,000円 1～最大5セットまで	年額/1セット 24,000円 3セット～

こんな事業者・現場に向いています

- ・小規模現場等において、誰でも使用できる“電話”を用いた認定APIシステムを安く利用したい事業者
- ・簡易に就業履歴を蓄積したい事業者（技能者の電話番号と所属事業者を事前に登録しておけば、現場入場時の電話で施工体制が登録されるため、事前のCCUSでの施工体制登録は不要）

CCUSで**業務改革・DX**：
利益向上と**処遇改善**の**好循環**をまわそう！

END