

資 料

資料目次

1 職員給与

職員給与実態調査の概要	資-1
第1表 給料表別職員数、平均年齢及び平均在職年数	資-1
第2表 給料表別、年齢階層別人員構成	資-4
第3表 給料表別、学歴別人員構成	資-6
第4表 給料表別平均給与月額	資-6
第5表 職員の管理職手当の支給状況	資-7
第6表 職員の扶養親族数別人員	資-7
第7表 職員の住居手当の支給状況	資-8
第8表 職員の家賃の状況	資-8
第9表 職員の通勤手当の支給状況	資-8
第10表 職員の通勤費の状況	資-8
第11表 職員の単身赴任手当の支給状況	資-9
第12表 職員の期末手当及び勤勉手当の支給割合	資-9
第13表 給料表別、級別、号給別給料月額及び職員数	資-10
第14表 職員給与と国家公務員給与との比較	資-53
第15表 職員の初任給と国家公務員の初任給との比較	資-53
第16表 若年層における職員の昇給カーブと国家公務員の昇給カーブとの比較	資-53
第17表 再任用職員の給料月額と国家公務員の再任用職員の俸給月額との比較	資-54

2 民間給与

職種別民間給与実態調査の概要	資-55
第18表 産業別、企業規模別調査事業所数	資-56
第19表 企業規模別、職種別、学歴別給与額等	資-58
第20表 職種別、学歴別、企業規模別初任給	資-69
第21表 民間における初任給の改定状況	資-70
第22表 民間における家族手当の支給状況	資-70
第23表 民間における在宅勤務関連手当の支給状況	資-70
第24表 民間における特別給の支給割合	資-71
第25表 民間における冬季賞与の考課査定分の配分状況	資-71
第26表 民間における給与改定の状況	資-71
第27表 民間における定期昇給の実施状況	資-72
第28表 民間における定年制の状況	資-72

3 職員給与と民間給与との比較

第29表 給与の較差	資-73
第30表 職員と民間従業員の職務対応表	資-74

4 生計費

第31表 標準生計費（大阪市）	資-75
-----------------	------

5 労働経済情勢

第30表 労働経済に関する指標	資-76
-----------------	------

6 賃金センサス

賃金センサスの概要	資-78
-----------	------

第33表 年齢階層別の所定内給与額の比較	資-81
----------------------	------

第34表 役職段階別の所定内給与額の分布状況【部長級】	資-82
-----------------------------	------

第35表 役職段階別の所定内給与額の分布状況【課長級】	資-83
-----------------------------	------

第36表 役職段階別の所定内給与額の分布状況【係長級】	資-84
-----------------------------	------

第37表 役職段階別の所定内給与額の分布状況【非役職】	資-85
-----------------------------	------

第38表 年齢・勤続年数を基準とした給与水準の比較（府職員を基準）	資-86
-----------------------------------	------

第39表 年齢・勤続年数を基準とした給与水準の比較（民間従業員を基準）	資-87
-------------------------------------	------

7 苦情相談の状況

第40表 地方公務員法第8条第1項第11号に基づく苦情相談の処理実績	資-88
------------------------------------	------

8 懲戒処分の状況

第41表 職員の懲戒処分の状況	資-89
-----------------	------

9 人事院勧告の概要

給与勧告の骨子	資-90
---------	------

公務員人事管理に関する報告の骨子	資-92
------------------	------

1 職員給与

令和4年職員給与実態調査の概要

本委員会が行った職員給与実態調査の概要は、次のとおりである。

(1) 調査時期

令和4年4月1日

(2) 調査対象

一般職職員（※）及び市町村立学校の府費負担教職員を含む全職員。

ただし、臨時的任用職員、非常勤職員等を除く。

※ 地方公務員は、法律上、知事や議員等の「特別職」と事務職員や教員、警察官等の「一般職」に区分される。上記の「一般職職員」は法律上の「一般職」を指している。

(3) 調査事項

調査対象に該当した全職員の適用給料表、職員数、性別、年齢、学歴、給料の月額、管理職手当、扶養手当、地域手当、住居手当、通勤手当、単身赴任手当、職務の級等の実態

第1表 給料表別職員数、平均年齢及び平均在職年数

区 分	職 員 数 (人)		平均年齢 (歳)	平均在職 年数 (年)
	男 性	女 性		
行政職給料表	10,987 [16.4%]	6,265 (57.0%)	4,722 (43.0%)	40.7 16.6
研究職給料表	74 [0.1%]	56 (75.7%)	18 (24.3%)	42.6 16.8
医療職給料表（一）	47 [0.1%]	31 (66.0%)	16 (34.0%)	45.2 11.1
医療職給料表（二）	66 [0.1%]	23 (34.8%)	43 (65.2%)	44.1 17.2
医療職給料表（三）	7 [0.0%]	2 (28.6%)	5 (71.4%)	54.8 25.9
高等学校等教育職給料表	11,774 [17.5%]	6,186 (52.5%)	5,588 (47.5%)	40.2 12.2
小学校・中学校教育職給料表	22,653 [33.7%]	9,707 (42.9%)	12,946 (57.1%)	37.9 13.0
公安職給料表	21,213 [31.6%]	18,763 (88.5%)	2,450 (11.5%)	39.1 16.7
特定任期付職員給料表	2 [0.0%]	2 (100.0%)	0 (0.0%)	59.3 1.1
技能労務職給料表	327 [0.5%]	268 (82.0%)	59 (18.0%)	52.7 26.3
全 職 員 (A)	67,150 [100.0%]	41,303 (61.5%)	25,847 (38.5%)	39.2 14.7
前 年 4 月 (B)	66,359	41,084	25,275	39.2 15.0
前 年 比 (A) / (B)	101.2%	100.5%	102.3%	(A) - (B) 0.0 △ 0.3

資料 1 職員給与

- (注) 1 職員数欄の[]内は、全職員(A)の職員数に占める各給料表別職員数の割合であり、男性欄及び女性欄における()内は、各給料表別職員数に占める男女別職員数の割合である。ただし、割合はそれぞれ端数処理をしているため、合計が100%とならない場合もある。
- 2 特定任期付職員給料表とは、「一般職の任期付職員の採用等に関する条例」第7条に定める給料表をいう(以下第2表、第3表、第4表及び第13表について同じ)。
- 3 技能労務職給料表とは、「技能労務職員の給与に関する規則」等に定める給料表をいい、参考として掲載した(以下第2表、第3表、第4表、第6表及び第13表について同じ)。
- 4 給料表の適用職種ごとの主な職務内容は以下のとおり。
 行政職・・・一般行政事務職や土木、建築等の技術職など
 研究職・・・研究所に勤務する研究員など
 医療職・・・医師や看護師、薬剤師等の医療業務従事者
 教育職・・・小学校、中学校、高等学校等の校長、教頭、教諭など
 公安職・・・警察官
 特定任期付職員・・・任期を定め、高度の専門的知識を要する業務に従事する職員
 技能労務職・・・地方公務員法第57条に規定する単純な労務に雇用される職員
- 5 集計は、再任用職員を除いている(以下第2表、第3表、第4表、第5表、第6表、第7表、第8表、第9表、第10表及び第11表について同じ)。

図1 職員の構成



図2 職種別人員の変化



図3 職員数及び平均年齢の推移

全職員

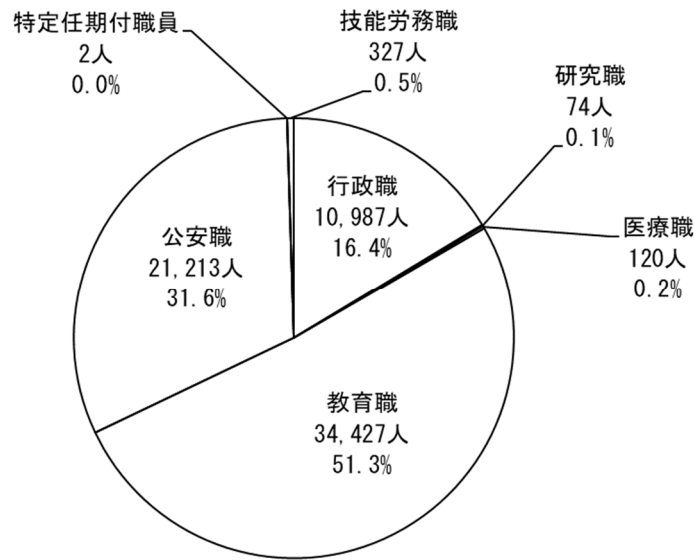

行政職

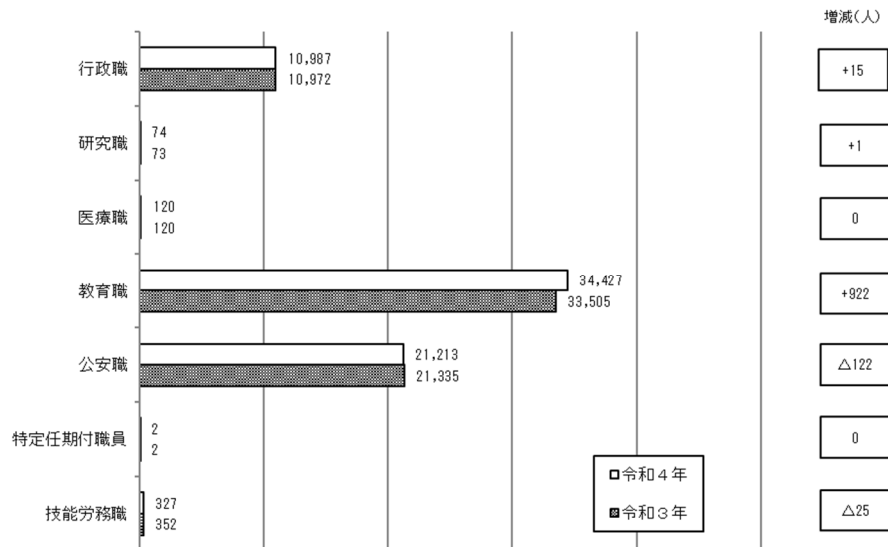
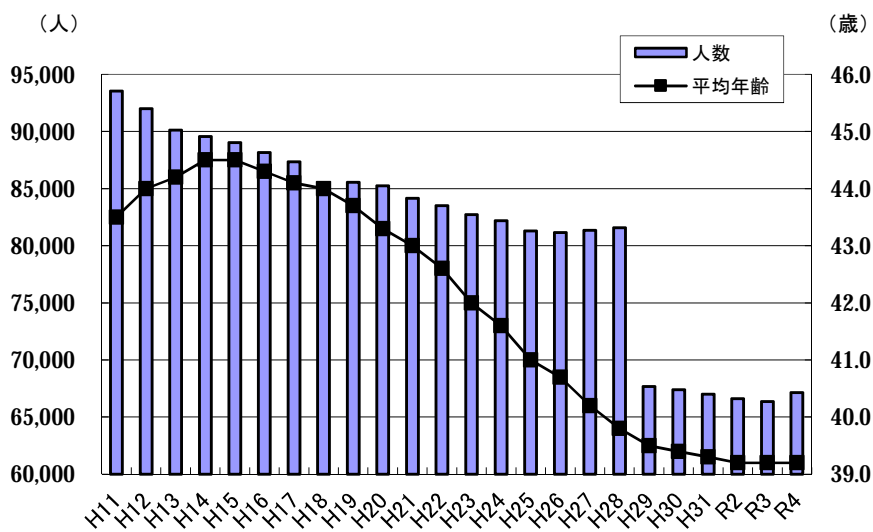
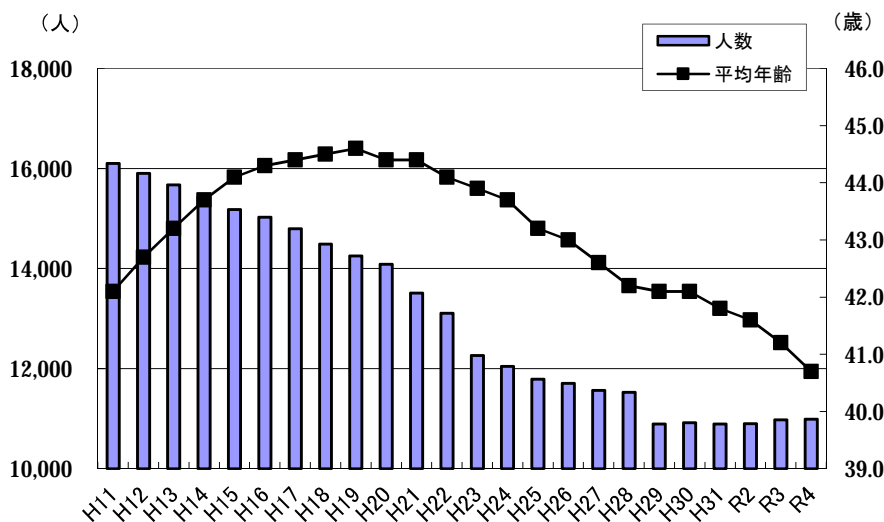

(注) 行政職給料表適用職員から技能労務職員を分離できる平成11年からの推移とした。

第2表 給料表別、年齢階層別人員構成

年齢階層 給料表	20歳 未満	20歳～ 24歳	25歳～ 29歳	30歳～ 34歳	35歳～ 39歳	40歳～ 44歳	45歳～ 49歳	50歳～ 54歳	55歳～ 59歳	60歳 以上	計
行政職給料表	人 66 (0.6%)	人 973 (8.9%)	人 1,579 (14.4%)	人 1,434 (13.1%)	人 1,364 (12.4%)	人 1,181 (10.7%)	人 1,139 (10.4%)	人 1,677 (15.3%)	人 1,572 (14.3%)	人 2 (0.0%)	人 10,987 (100.0%)
研究職給料表	0 -	4 (5.4%)	8 (10.8%)	12 (16.2%)	8 (10.8%)	7 (9.5%)	10 (13.5%)	14 (18.9%)	11 (14.9%)	0 -	74 (100.0%)
医療職給料表 (一)	0 -	1 (2.1%)	9 (19.1%)	6 (12.8%)	2 (4.3%)	4 (8.5%)	2 (4.3%)	11 (23.4%)	3 (6.4%)	9 (19.1%)	47 (100.0%)
医療職給料表 (二)	0 -	0 -	11 (16.7%)	5 (7.6%)	12 (18.2%)	4 (6.1%)	7 (10.6%)	12 (18.2%)	15 (22.7%)	0 -	66 (100.0%)
医療職給料表 (三)	0 -	0 -	0 -	0 -	0 -	0 -	0 -	3 (42.9%)	4 (57.1%)	0 -	7 (100.0%)
高等学校等 教育職給料表	1 (0.0%)	427 (3.6%)	1,563 (13.3%)	2,329 (19.8%)	2,145 (18.2%)	1,686 (14.3%)	1,254 (10.7%)	926 (7.9%)	1,440 (12.2%)	3 (0.0%)	11,774 (100.0%)
小学校・中学校 教育職給料表	0 -	1,283 (5.7%)	3,681 (16.2%)	4,582 (20.2%)	4,641 (20.5%)	3,588 (15.8%)	2,215 (9.8%)	1,469 (6.5%)	1,187 (5.2%)	7 (0.0%)	22,653 (100.0%)
公安職給料表	164 (0.8%)	1,763 (8.3%)	2,873 (13.5%)	3,085 (14.5%)	3,547 (16.7%)	3,537 (16.7%)	2,617 (12.3%)	1,737 (8.2%)	1,889 (8.9%)	1 (0.0%)	21,213 (100.0%)
特定任期付 職員給料表	0 -	0 -	0 -	0 -	0 -	0 -	0 -	0 -	1 (50.0%)	1 (50.0%)	2 (100.0%)
技能労務職 給料表	1 (0.3%)	2 (0.6%)	5 (1.5%)	5 (1.5%)	2 (0.6%)	11 (3.4%)	54 (16.5%)	110 (33.6%)	137 (41.9%)	0 -	327 (100.0%)
全職員	232 (0.3%)	4,453 (6.6%)	9,729 (14.5%)	11,458 (17.1%)	11,721 (17.5%)	10,018 (14.9%)	7,298 (10.9%)	5,959 (8.9%)	6,259 (9.3%)	23 (0.0%)	67,150 (100.0%)

(注) ()は構成比である。ただし、それぞれ端数処理をしているため、合計が100%とならない場合もある。

図4 職員の給料表別年齢分布

全職員

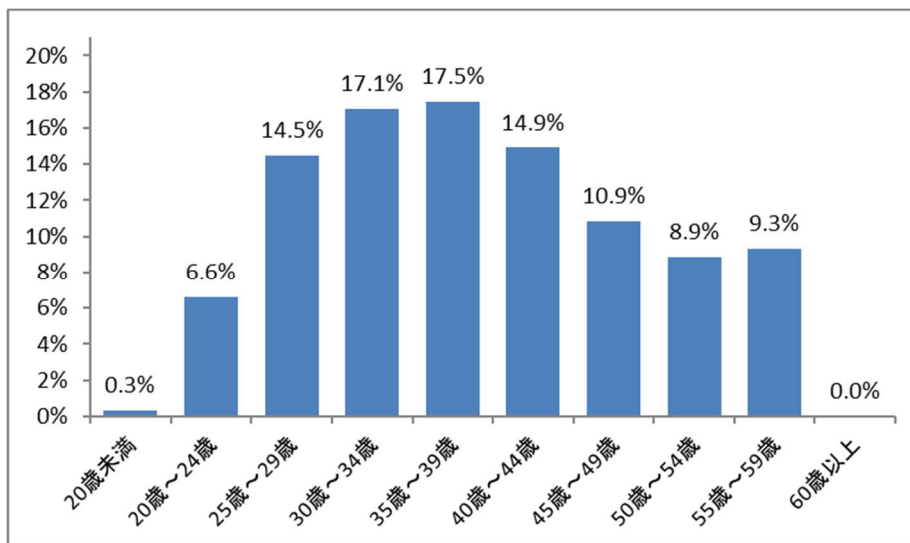

行政職給料表適用職員

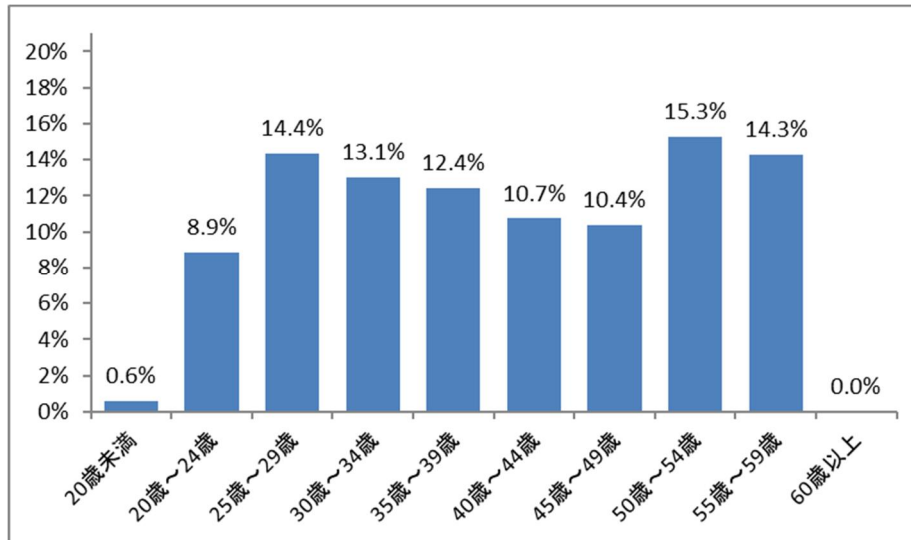

教育職給料表適用職員（小・中・高等学校など）

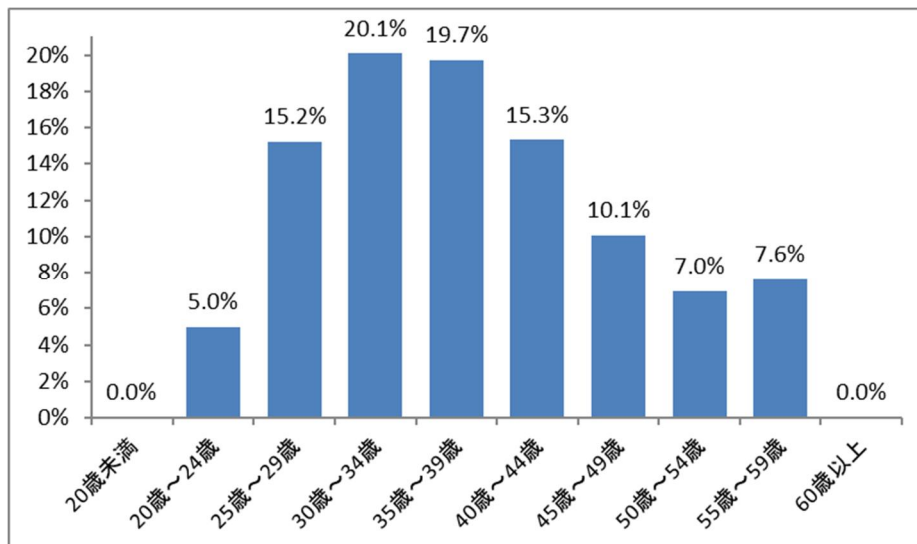

公安職給料表適用職員

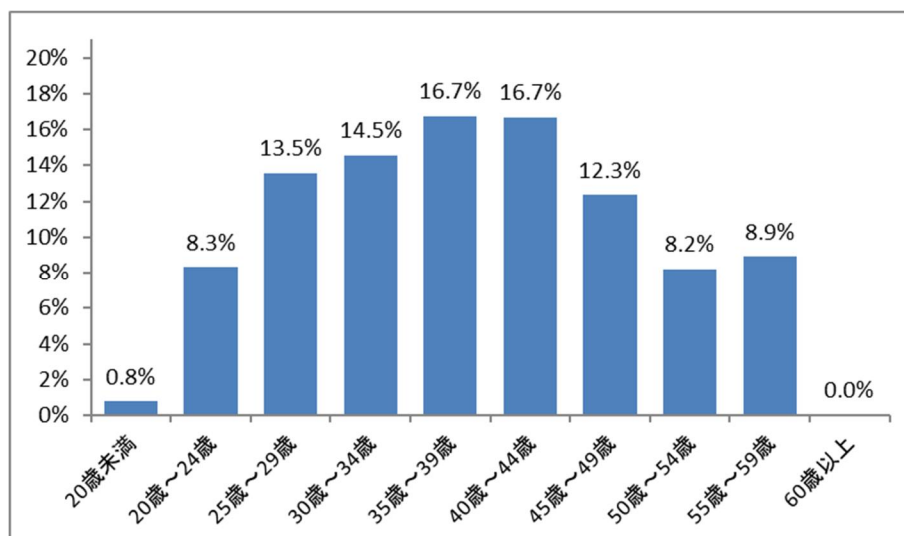

- (注) 1 在職者の多い給料表を表示。
 2 割合はそれぞれ端数処理をしているため、合計が100%とならない場合もある。

第3表 給料表別、学歴別人員構成

給料表	学歴	大学卒	短大卒	高校卒	中学卒	計
行政職給料表	人	6,825 (62.1%)	690 (6.3%)	3,447 (31.4%)	25 (0.2%)	10,987 (100.0%)
研究職給料表	人	74 (100.0%)	0 -	0 -	0 -	74 (100.0%)
医療職給料表(一)	人	47 (100.0%)	0 -	0 -	0 -	47 (100.0%)
医療職給料表(二)	人	45 (68.2%)	21 (31.8%)	0 -	0 -	66 (100.0%)
医療職給料表(三)	人	1 (14.3%)	5 (71.4%)	1 (14.3%)	0 -	7 (100.0%)
高等学校等教育職給料表	人	11,276 (95.8%)	303 (2.6%)	195 (1.7%)	0 -	11,774 (100.0%)
小学校・中学校教育職給料表	人	21,615 (95.4%)	998 (4.4%)	40 (0.2%)	0 -	22,653 (100.0%)
公安職給料表	人	10,608 (50.0%)	1,625 (7.7%)	8,974 (42.3%)	6 (0.0%)	21,213 (100.0%)
特定任期付職員給料表	人	2 (100.0%)	0 -	0 -	0 -	2 (100.0%)
技能労務職給料表	人	24 (7.3%)	25 (7.6%)	253 (77.4%)	25 (7.6%)	327 (100.0%)
全職員	人	50,517 (75.2%)	3,667 (5.5%)	12,910 (19.2%)	56 (0.1%)	67,150 (100.0%)

(注) ()は構成比である。ただし、それぞれ端数処理をしているため、合計が100%とならない場合もある。

第4表 給料表別平均給与月額

区分	給料	管理職手当	扶養手当	地域手当	小計	住居手当	その他	合計
	円	円	円	円	円	円	円	円
行政職給料表	314,228	5,369	6,959	38,552	365,108	7,049	106	372,263
研究職給料表	346,455	5,378	8,432	42,511	402,776	7,072	0	409,848
医療職給料表(一)	468,764	56,989	7,447	84,849	618,049	11,106	205,964	835,119
医療職給料表(二)	337,152	1,339	6,250	40,679	385,420	4,955	1,955	392,330
医療職給料表(三)	377,364	0	10,000	45,708	433,072	0	0	433,072
高等学校等教育職給料表	357,377	2,352	7,101	43,284	410,114	7,810	5,016	422,940
小学校・中学校教育職給料表	342,352	4,768	7,835	41,883	396,838	7,206	4,861	408,905
公安職給料表	331,258	1,200	13,983	40,882	387,323	4,345	123	391,791
特定任期付職員給料表	636,000	0	0	75,048	711,048	0	0	711,048
技能労務職給料表	322,362	0	9,104	39,113	370,579	4,411	0	374,990
全職員(A)	336,883	3,326	9,510	41,285	391,004	6,368	2,722	400,094
前年4月(B)	335,856	3,386	9,456	41,166	389,864	6,463	2,661	398,988
前年比(%) (A) / (B)	100.3	98.2	100.6	100.3	100.3	98.5	101.8	100.3

(注) 1 給料には、給料の調整額及び教職調整額を含む。

2 管理職手当は、「職員の管理職手当の特例に関する条例」による減額措置前の額である。

3 その他は、初任給調整手当、単身赴任手当(交通距離に応じた加算額を含む。)及び義務教育等教員特別手当である。

第5表 職員の管理職手当の支給状況

支給区分	主な役職	受給者		受給者 1人当たりの 平均支給月額
		受給者	うち女性	
一種	本庁部長、本庁次長	26人	2人 (7.7%)	受給者 1人当たりの 平均支給月額
二種	監査委員事務局長、同次長、人事委員会事務局長、同次長、警察本部課長、警察署署長	83人	2人 (2.4%)	
三種	本庁課長、出先機関の長、警察本部課長	343人	40人 (11.7%)	
四種	本庁理事、本庁副理事、本庁参事、出先機関の次長、警察本部副隊長、警察署副署長	458人	42人 (9.2%)	
五種	校長（大規模学校等）	82人	0人 (0.0%)	
六種	校長（五種適用者以外）	751人	231人 (30.8%)	
七種	出先機関の室長、出先機関の参事	33人	6人 (18.2%)	
八種	副校長	9人	1人 (11.1%)	
九種	准校長、教頭	1,127人	255人 (22.6%)	
十種	学校の事務部長	15人	1人 (6.7%)	
受給者計		2,927人	580人 (19.8%)	75,969円

- (注) 1 受給者1人当たりの平均支給月額は、「職員の管理職手当の特例に関する条例」による減額措置後の額である。
 2 ()は受給者のうち、女性の占める割合である。
 3 全職員に占める受給者数の割合は4.4%である。

第6表 職員の扶養親族数別人員

区分 扶養親族数	該当職員数	うち	うち	うち
		扶養親族である 配偶者を有する者	扶養親族である 子を有する者	配偶者・子以外の 扶養親族を有する者
1人	9,261人	3,092人	5,688人	481人
2人	10,318人	3,683人	10,158人	222人
3人	8,050人	5,957人	8,043人	103人
4人	2,297人	2,051人	2,297人	75人
5人	292人	265人	292人	26人
6人以上	29人	24人	29人	3人
受給者計	30,247人	15,072人	26,507人	910人

全職員数 (A)	扶養手当の 受給者数 (B)	全職員に占める 受給者の割合 (B) / (A)	扶養親族数計 (C)	受給者1人当たり 平均扶養親族数 (C) / (B)	受給者1人当たり 平均支給月額
67,150人	30,247人	45.0%	64,872人	2.1人	21,114円

- (注) 1 この表でいう扶養親族とは、扶養手当の支給対象となっているものをいう。
 2 技能労務職給料表適用者を含む（以下第7表、第8表、第9表及び第10表について同じ）。
 3 全職員1人当たり平均扶養親族数は、1.0人である。

第7表 職員の住居手当の支給状況

その1 支給状況

区 分		人員構成比	平均支給月額
受給者	借家・借間居住者	%	円
		23.6	27,007
	上記のうち留守家族にかかる分	0.0	14,000
非受給者		76.4	—
全職員		100.0	6,368

その2 借家・借間居住者に対する支給状況

区 分	人員構成比
	%
手当月額 11,000 円未満の受給者	0.1
手当月額 11,000 円以上 28,000 円未満の受給者	27.3
手当月額 28,000 円の受給者	72.6
受給者計	100.0

(注) 人員構成比はそれぞれ端数処理をしているため、合計が100%とならない場合もある。

第8表 職員の家賃の状況

金額の区分		人員構成比
円	円	%
16,001	～ 20,000	0.0
20,001	～ 25,000	0.1
25,001	～ 27,000	0.1
27,001	～ 30,000	0.2
30,001	～ 35,000	0.3
35,001	～ 40,000	0.9
40,001	～ 45,000	1.6
45,001	～ 50,000	3.2
50,001	～ 55,000	6.7
55,001	～ 60,000	13.6
60,001	～ 61,000	2.8
61,001	～ 65,000	13.6
65,001	～ 70,000	13.4
70,001	～ 75,000	10.5
75,001	～ 80,000	9.1
80,001	～ 85,000	6.5
85,001	～ 90,000	5.1
90,001	～ 95,000	3.0
95,001	～ 100,000	2.6
100,001	以上	6.7
構 成 比 計		100.0
平均家賃月額		71,661円

(注) 1 住居手当の支給対象となっている者の家賃である。

2 人員構成比はそれぞれ端数処理をしているため、合計が100%とならない場合もある。

第9表 職員の通勤手当の支給状況

区分		人員構成比	平均支給月額
受給者		%	円
	交通機関等のみの利用者	60.5	14,923
	交通機関等及び交通用具の併用者	4.0	15,591
	交通用具のみの利用者	29.7	4,556
	片道5km未満	11.4	2,000
	片道5km以上10km未満	11.1	4,200
	片道10km以上15km未満	4.4	7,100
	片道15km以上20km未満	1.7	10,000
	片道20km以上25km未満	0.7	12,900
	片道25km以上30km未満	0.3	15,800
	片道30km以上35km未満	0.1	18,700
	片道35km以上40km未満	0.1	21,600
	片道40km以上45km未満	0.0	24,400
	片道45km以上50km未満	0.0	26,200
	片道50km以上55km未満	0.0	28,000
	片道55km以上60km未満	0.0	29,800
	片道60km以上	0.0	31,600
計	94.2	11,679	
非受給者		5.8	—
全職員		100.0	10,998

(注) 人員構成比はそれぞれ端数処理をしているため、合計が一致しない場合もある。

第10表 職員の通勤費の状況

金額の区分		人員構成比
円	円	%
5,000	以下	4.2
5,001	～ 10,000	24.7
10,001	～ 15,000	27.4
15,001	～ 20,000	21.3
20,001	～ 25,000	12.1
25,001	～ 30,000	6.4
30,001	～ 35,000	2.7
35,001	～ 40,000	0.8
40,001	～ 45,000	0.3
45,001	～ 50,000	0.1
50,001	～ 55,000	0.0
55,001	以上	0.0
構 成 比 計		100.0
平均通勤費		14,965円

(注) 1 交通機関等利用者(交通用具との併用者を含む)の通勤費(月額)である。

2 人員構成比はそれぞれ端数処理をしているため、合計が100%とならない場合もある。

第11表 職員の単身赴任手当の支給状況

区分	職員の住居と配偶者の住居との間の交通距離											受給者計	全職員に占める受給者の割合	手当受給者1人当たり平均支給月額
	100km未満	100km以上300km未満	300km以上500km未満	500km以上700km未満	700km以上900km未満	900km以上1,100km未満	1,100km以上1,300km未満	1,300km以上1,500km未満	1,500km以上2,000km未満	2,000km以上2,500km未満	2,500km以上			
受給者	73人	1人	2人	13人	1人	1人	0人	0人	0人	0人	0人	91人	0.1%	34,659円

第12表 職員の期末手当及び勤勉手当の支給割合

区分		6月			12月			年間		
		期末手当	勤勉手当	計	期末手当	勤勉手当	計	期末手当	勤勉手当	計
		月	月	月	月	月	月	月	月	月
再任用職員以外	特定管理職員以外	1.200	0.950	2.150	1.200	0.950	2.150	2.400	1.900	4.300
	特定管理職員	1.000	1.150	2.150	1.000	1.150	2.150	2.000	2.300	4.300
	指定職給料表適用職員	0.625	1.000	1.625	0.625	1.000	1.625	1.250	2.000	3.250
再任用職員	特定管理職員以外	0.675	0.450	1.125	0.675	0.450	1.125	1.350	0.900	2.250
	特定管理職員	0.575	0.550	1.125	0.575	0.550	1.125	1.150	1.100	2.250
	指定職給料表適用職員	0.325	0.525	0.850	0.325	0.525	0.850	0.650	1.050	1.700
任期付研究員及び特定任期付職員		1.625	—	—	1.625	—	—	3.250	—	—

- (注) 1 この表の勤勉手当の支給割合は、手当総額を算出する際に用いる平均支給割合であり、各職員に支給される勤勉手当は、勤務成績等に応じて決定される。
- 2 特定管理職員とは、行政職給料表、医療職給料表及び公安職給料表並びに研究職給料表の適用を受ける職員のうち、部長級職員、次長級職員、課長級職員及び警視並びに総括研究員級職員で、管理職手当の区分が一種から四種及び七種の職を占める職員（休職にされている職員のうち公務上の負傷等による心身の故障のため、長期の休養を要する場合に該当して休職にされた職員以外の職員、外国派遣職員及び公益的法人等派遣職員を除く。）をいう。
これらの職員については、勤務成績をより給与に反映させる必要があるため、他の職員に比べて勤勉手当の支給割合を高く設定している。
- 3 令和4年4月1日現在、指定職給料表適用職員及び任期付研究員はいない。

第13表 給料表別、級別、号給別給料月額及び職員数

行政職給料表

職務の級 号給	1級		2級		3級		4級	
	給料月額	人員	給料月額	人員	給料月額	人員	給料月額	人員
	円	人	円	人	円	人	円	人
1	144,600		228,000	29	259,400	3	345,500	
2	145,700		230,200	15	261,200		347,800	
3	146,900		232,200	14	263,000	5	350,000	
4	148,000		234,100	45	264,900	9	352,400	
5	149,100		235,800	36	266,700	14	354,700	1
6	150,200		237,500	36	268,900	10	357,000	
7	151,300		239,200	45	271,000	1	359,100	1
8	152,400		241,000	90	273,200	18	361,400	2
9	153,500	31	242,500	70	275,400	11	363,600	
10	154,900	1	244,100	35	277,600	5	365,800	
11	156,200	2	245,900	37	279,700	13	367,900	1
12	157,500	24	247,700	88	281,900	16	370,100	6
13	158,700	9	249,300	43	284,100	25	372,200	2
14	160,200	1	251,200	44	286,200	16	374,400	1
15	161,700	5	252,700	41	288,200	17	376,500	1
16	163,300	33	254,500	80	290,300	12	378,700	2
17	164,500	33	255,900	81	292,600	24	381,000	1
18	166,000	2	257,900	49	294,800	20	383,200	2
19	167,500	8	259,800	33	296,900	18	385,300	
20	169,000	50	261,700	76	299,100	18	387,500	4
21	170,300	13	263,600	72	301,200	25	389,500	7
22	173,000	17	265,500	34	303,400	25	391,200	9
23	175,600	10	267,300	40	305,500	37	392,800	5
24	178,200	44	269,200	69	307,700	19	394,500	4
25	180,800	12	271,100	55	310,000	24	396,200	6
26	182,500	10	273,000	37	312,100	32	397,700	3
27	184,200	20	274,700	40	314,200	45	399,300	7
28	185,900	47	276,600	58	316,300	29	400,900	5
29	187,300	227	278,400	37	318,300	41	402,300	16
30	187,300	16	280,300	38	320,400	26	403,500	8
31	187,300	23	282,100	31	322,500	37	404,600	10
32	188,000	248	283,900	45	324,600	33	405,800	24
33	189,500	20	285,700	48	326,600	33	406,900	13
34	191,300	28	287,600	30	328,800	36	408,100	19
35	192,900	48	289,400	31	330,800	36	409,300	15
36	194,700	184	291,300	34	332,900	34	410,500	20
37	195,700	54	292,800	38	334,700	26	411,400	23
38	197,400	32	294,600	29	336,800	40	412,100	101
39	199,100	47	296,400	38	338,900	36	412,800	11
40	200,600	195	298,200	28	341,000	39	413,500	34
41	204,900	56	300,000	37	342,800	39	414,200	22
42	206,800	38	301,700	21	344,800	35	414,900	32
43	208,900	47	303,300	27	346,800	26	415,500	45
44	210,800	179	305,000	30	348,800	45	415,900	39
45	212,400	55	306,700	21	350,700	39	416,300	31
46	214,100	55	308,400	25	352,600	41	416,600	27
47	216,100	45	310,100	22	354,400	28	416,800	42
48	218,100	156	311,800	23	356,300	34	417,000	47

(その1)

5級		6級		7級		8級		職務の級 号給
給料月額	人員	給料月額	人員	給料月額	人員	給料月額	人員	
円	人	円	人	円	人	円	人	
384,800		440,400		510,800	122	569,200	46	1
387,300		442,700						2
390,000		444,800						3
392,500		447,000						4
395,100		448,600						5
397,800		450,400						6
400,600		452,300						7
403,300		454,300						8
405,700		456,200						9
408,100		457,900						10
410,400		459,400						11
412,700		461,200	3					12
414,800		462,500	2					13
416,800		464,000	7					14
418,700		465,400						15
420,700		466,900	2					16
422,600		468,200	18					17
424,500	1	469,500	44					18
426,300		470,700	25					19
428,200	1	471,700	7					20
430,000		472,500	9					21
431,600		473,000	17					22
433,100		473,400	16					23
434,700	1	473,800	2					24
436,200	2	474,000	5					25
437,500	1	474,400	13					26
438,800	6	474,800	4					27
440,100	98	475,300	1					28
441,200	1	475,900	1					29
442,500	18	476,300	10					30
443,700	7	476,700	1					31
445,000	22	477,100	1					32
445,900	22	477,600						33
446,700	19	477,900	1					34
447,300	3	478,300						35
447,800	4	478,700						36
448,200	7	479,000						37
448,700	24	479,400						38
449,000	6	479,800						39
449,400	4	480,200						40
449,700	9	480,500						41
450,000	5	480,800						42
450,300	6	481,100						43
450,600	9	481,300						44
450,800	9	481,500						45
451,000	1							46
451,200								47
451,400	3							48

行政職給料表

職務の級 号給	1級		2級		3級		4級	
	給料月額	人員	給料月額	人員	給料月額	人員	給料月額	人員
	円	人	円	人	円	人	円	人
49	219,900	58	313,000	21	358,000	38	417,200	34
50	222,000	32	314,600	19	359,500	29	417,400	35
51	224,000	44	316,200	22	361,000	43	417,600	34
52	226,000	104	317,800	18	362,500	37	417,800	39
53	227,700	46	319,400	20	363,800	23	418,000	31
54	229,400	27	321,000	18	364,900	36	418,200	39
55	231,100	21	322,600	26	366,000	51	418,400	33
56	233,000	49	324,100	18	367,100	49	418,600	53
57	234,300	15	325,500	17	368,000	49	418,800	30
58	236,000	11	326,700	19	369,100	29	419,000	44
59	237,600	11	327,900	14	370,200	38	419,200	30
60	239,300	21	328,900	10	371,300	37	419,400	32
61	240,600	16	329,600	13	372,100	38	419,600	22
62	242,100	14	330,500	12	372,800	31	419,800	24
63	243,200	9	331,400	15	373,400	26	420,000	16
64	244,700	27	332,200	14	374,100	39	420,200	20
65	245,900	11	332,800	18	374,400	22	420,400	24
66	247,400	10	333,500	13	375,100	32	420,600	10
67	248,900	11	334,300	9	375,800	38	420,800	9
68	250,500	16	335,100	15	376,500	48	421,000	6
69	251,600	11	335,800	15	376,800	39	421,200	7
70	253,200	12	336,500	16	377,500	37	421,400	13
71	254,700	7	337,200	10	378,200	38	421,600	11
72	256,300	10	337,900	13	378,900	48	421,800	15
73	257,500	9	338,200	10	379,500	29	422,000	94
74	258,900	7	338,800	5	380,200	44		
75	260,300	4	339,400	16	380,900	45		
76	261,700	5	340,000	12	381,600	40		
77	262,900	6	340,300	14	381,800	38		
78	264,300	5	340,800	20	382,200	48		
79	265,700	5	341,300	12	382,500	40		
80	267,100	6	341,800	17	382,800	28		
81	268,300	7	342,200	16	383,100	36		
82	269,600	4	342,700	20	383,400	36		
83	270,900	2	343,100	16	383,700	23		
84	272,100	6	343,600	14	384,000	25		
85	273,100	7	343,800	16	384,400	26		
86	274,400	1	344,300	17	384,700	30		
87	275,700	3	344,700	9	385,100	35		
88	277,000	4	345,200	23	385,500	26		
89	278,100	2	345,500	15	385,700	35		
90	279,200	4	346,000	16	385,900	20		
91	280,300	5	346,500	21	386,100	36		
92	281,400	3	347,000	23	386,300	28		
93	282,400	5	347,200	21	386,500	19		
94	283,400		347,400	22	386,700	24		
95	284,400	2	347,900	23	386,900	17		
96	285,300	2	348,400	8	387,100	14		

(その2)

5級		6級		7級		8級		職務の級 号給
給料月額	人員	給料月額	人員	給料月額	人員	給料月額	人員	
円	人	円	人	円	人	円	人	49
451,600	3							50
451,800	4							51
452,000	2							52
452,200								53
452,400								54
452,600								55
452,800	2							56
453,000								57
453,200	3							58
								59
								60
								61
								62
								63
								64
								65
								66
								67
								68
								69
								70
								71
								72
								73
								74
								75
								76
								77
								78
								79
								80
								81
								82
								83
								84
								85
								86
								87
								88
								89
								90
								91
								92
								93
								94
								95
								96

行政職給料表

職務の級 号給	1級		2級		3級		4級	
	給料月額	人員	給料月額	人員	給料月額	人員	給料月額	人員
	円	人	円	人	円	人	円	人
97	286,100	1	348,600	16	387,300	12		
98	287,000	3	349,000	20	387,500	16		
99	287,900	2	349,400	16	387,700	12		
100	288,800	3	349,600	13	387,900	9		
101	289,700	2	349,800	12	388,100	136		
102	290,500		350,000	14				
103	291,300	2	350,200	17				
104	292,100	1	350,400	10				
105	292,700		350,700	10				
106	293,200	1	350,900	5				
107	293,700		351,100	4				
108	294,000		351,300	3				
109	294,200		351,500	7				
110	294,500	1	351,700	6				
111	294,800	1	351,900	5				
112	295,000	2	352,100					
113	295,200		352,300	125				
114	295,600	4						
115	296,000							
116	296,400	1						
117	296,600	2						
118	296,900							
119	297,200	1						
120	297,500							
121	297,800	1						
122	298,200							
123	298,600	1						
124	298,800							
125	299,000	1						
126	299,400							
127	299,600							
128	299,800							
129	300,000							
130	300,200							
131	300,400	1						
132	300,600							
133	300,800	1						
134	301,000							
135	301,200							
136	301,400	1						
137	301,600	1						
138	301,800							
139	302,000	1						
140	302,200							
141	302,400							
142	302,600							
143	302,800							
144	303,000							

(その3)

5級		6級		7級		8級		職務の級 号給
給料月額	人員	給料月額	人員	給料月額	人員	給料月額	人員	
円	人	円	人	円	人	円	人	97
								98
								99
								100
								101
								102
								103
								104
								105
								106
								107
								108
								109
								110
								111
								112
								113
								114
								115
								116
								117
								118
								119
								120
								121
								122
								123
								124
								125
								126
								127
								128
								129
								130
								131
								132
								133
								134
								135
								136
								137
								138
								139
								140
								141
								142
								143
								144

行政職給料表

号給	1級		2級		3級		4級	
	給料月額	人員	給料月額	人員	給料月額	人員	給料月額	人員
145	円	人	円	人	円	人	円	人
146	303,200	1						
147	303,400							
148	303,600							
149	303,800							
149	304,000	1						
150	304,200	2						
151	304,400							
152	304,600							
153	304,800							
154	305,000							
155	305,200							
156	305,400							
157	305,600	8						
人員計(構成比)	2,877人	(26.2%)	3,079人	(28.0%)	3,017人	(27.5%)	1,354人	(12.3%)

- (注) 1 人員計の構成比はそれぞれ端数処理をしているため、合計が100%とならない場合もある(以下各給料表について同じ)。
 2 職員の給与に関する条例附則別表第1(備考を除く)にかかる号給については、同表に規定されている給料月額を掲載している(以下各給料表について同じ)。
 3 人員計には、以下の「職員の給与に関する条例附則別表第1備考1及び2にかかる特定の職員の給料月額(行政職給料表)」に計上された人員を含む。

職員の給与に関する条例附則別表第1備考1及び2にかかる特定の職員の給料月額(行政職給料表)

号給	1級	
	給料月額	人員
39	円	人
39	203,500	8
40	203,500	
41	209,000	
42	209,000	
43	209,000	

- (注) 1 1級39号給及び40号給の給料月額は、薬剤師及び獣医師に限り適用する。
 2 1級41号給から43号給までの給料月額は、医師及び歯科医師に限り適用する。

(その4)

5級		6級		7級		8級		職務の級 号給
給料月額	人員	給料月額	人員	給料月額	人員	給料月額	人員	
円	人	円	人	円	人	円	人	145
								146
								147
								148
								149
								150
								151
								152
								153
								154
								155
								156
								157
303人 (2.8%)		189人 (1.7%)		122人 (1.1%)		46人 (0.4%)		人員合計
								10,987人

研究職給料表

(その1)

号給	1級		2級		3級		4級	
	給料月額	人員	給料月額	人員	給料月額	人員	給料月額	人員
職務の級	円	人	円	人	円	人	円	人
1	144,900		280,900		339,200		401,400	
2	146,000		283,700		341,500		404,500	
3	147,200		286,300		343,700		407,400	
4	148,300		289,100		345,900		410,500	
5	149,400		291,500		348,000		413,300	
6	150,700		294,300		350,300		416,200	
7	152,000		297,200		352,500		419,100	
8	153,300		300,000		354,700		421,900	
9	154,400		302,500		356,900		424,600	
10	156,100		305,500		359,000		427,400	
11	157,700		308,500		361,100		430,300	
12	159,300		311,400		363,300		433,200	
13	160,800		314,100		365,400		436,100	
14	162,700		317,000		367,300		439,000	
15	164,600		319,900		369,300		441,900	
16	166,500		322,700		371,300		444,800	
17	168,300		325,300		373,200		447,700	
18	170,500		327,600		375,400		450,600	
19	172,700		330,000		377,600		453,500	
20	174,800		332,300		379,700		456,300	
21	177,000		334,700		381,700		459,200	
22	179,400		337,000	1	383,900		461,900	
23	181,700		339,300		386,100		464,600	
24	184,000		341,500		388,300		467,300	
25	186,100		343,700		390,300		470,000	
26	188,200		345,600		392,300		472,600	
27	190,300		347,600		394,200		475,100	
28	192,400		349,500		396,100		477,700	
29	204,100	1	351,600		398,000		480,100	
30	204,100		353,300		400,000		482,500	
31	204,100	1	355,000		401,900		484,900	
32	205,900		356,600		403,800		487,300	
33	207,900		358,200		405,700		489,600	
34	210,300		359,900		407,500		492,000	
35	212,700	2	361,600		409,300		494,400	
36	215,100		363,100		411,100		496,800	
37	217,300		364,600		413,000		499,300	
38	220,100		366,100	1	414,600		501,600	
39	222,700	1	367,600	1	416,200		503,800	
40	225,300	1	369,100	1	417,800		506,100	
41	227,900		370,500		419,400		508,600	
42	231,100		371,900		421,000		510,500	
43	234,200		373,400	1	422,600		512,200	
44	237,300	1	374,800		424,200		514,100	
45	240,000		376,200		425,800		515,800	
46	242,700		377,800	2	427,300		517,100	
47	245,500		379,400		428,900	1	518,200	
48	248,200	1	380,900		430,500	2	519,400	

研究職給料表

(その2)

給 号	1級		2級		3級		4級	
	給料月額	人員	給料月額	人員	給料月額	人員	給料月額	人員
	円	人	円	人	円	人	円	人
49	250,700	1	382,100		431,600		520,700	
50	253,400		383,500		433,100		521,900	
51	256,300		385,000		434,600		522,900	
52	259,200		386,400		436,100		524,100	
53	262,200		387,600		437,600		525,100	
54	264,300	1	388,700		439,000		525,800	
55	266,600		389,900	1	440,400		526,400	
56	268,800	3	390,900		441,700		527,100	
57	270,700		391,900		442,800		527,700	
58	273,100	1	392,800	1	444,000	1	528,300	
59	275,400		393,700		445,100		528,900	
60	277,700	3	394,600		446,200		529,500	
61	279,600		395,200	2	447,100		530,300	
62	281,300		396,000		447,700	1	530,900	
63	283,000		396,800		448,300		531,500	
64	284,800	3	397,600	1	448,900		532,100	
65	286,200		398,100		449,300		532,900	
66	287,500		398,900	1	449,800		533,500	
67	288,700		399,700	1	450,200		534,200	
68	289,900	2	400,500		450,700		535,000	
69	290,800		401,200		450,900		535,900	
70	292,100		401,900		451,300		536,600	
71	293,400		402,600		451,700		537,300	
72	294,700	1	403,300	1	452,100		538,000	
73	296,000		403,800		452,300		538,800	
74	297,300	1	404,400		452,500			
75	298,600		405,000		452,800			
76	299,900	1	405,600		453,100			
77	301,000		406,200	1	453,300			
78	302,300		406,400	1	453,600			
79	303,500	1	406,600	1	454,000			
80	304,800	2	406,900		454,400			
81	305,800	1	407,100		454,600			
82	307,000		407,400	1				
83	308,100		407,700					
84	309,200		408,100					
85	310,200		408,400	2				
86	311,300		408,600	1				
87	312,300	1	408,800	2				
88	313,400		409,000	2				
89	314,500		409,200					
90	315,600		409,500					
91	316,600		409,800					
92	317,600		410,000					
93	318,700		410,300	2				
94	319,800		410,600	1				
95	320,800		410,900	1				
96	321,900	1	411,200					

研究職給料表

(その3)

職務の級 号給	1級		2級		3級		4級	
	給料月額	人員	給料月額	人員	給料月額	人員	給料月額	人員
	円	人	円	人	円	人	円	人
97	322,800		411,400	1				
98	323,800		411,700	1				
99	324,900		412,000	1				
100	326,000	1	412,300					
101	327,000		412,500	4				
102	328,000							
103	329,000							
104	330,000							
105	331,000							
106	331,800							
107	332,600							
108	333,300							
109	333,900							
110	334,300							
111	334,700							
112	335,100							
113	335,300							
114	335,700							
115	336,300							
116	336,900							
117	337,200							
118	337,600							
119	338,000							
120	338,500							
121	339,000							
122	339,500							
123	340,000							
124	340,500							
125	340,900							
126	341,400							
127	341,800							
128	342,300							
129	342,900							
130	343,400							
131	343,900							
132	344,400							
133	344,700							
134	345,200							
135	345,600							
136	346,100							
137	346,500							
138	347,000							
139	347,500							
140	348,000							
141	348,600							
142	349,000							
143	349,400							
144	349,700							
145	350,100							
人員計(構成比)	32人	(43.2%)	37人	(50.0%)	5人	(6.8%)	0人	(0.0%)
	人員合計						74人	

職員の給与に関する条例附則別表第1備考3及び4にかかる特定の職員の給料月額（研究職給料表）

号給	職務の級	1級	
		給料月額	人員
		円	人
39		227,500	
40		227,500	
41		232,500	
42		232,500	

- (注) 1 1級39号給及び40号給の給料月額は、大学において6年課程（医学又は歯学を履修する課程を除く。）を修めて卒業した者に限り適用する。
- 2 1級41号給及び42号給の給料月額は、大学において6年課程（医学又は歯学を履修する課程に限る。）を修めて卒業した者に限り適用する。

医療職給料表（一）

（その1）

職務の級 号給	1級		2級		3級		4級		5級	
	給料月額	人員	給料月額	人員	給料月額	人員	給料月額	人員	給料月額	人員
1	249,200		338,000		406,100		586,100	12	620,800	3
2	251,700		341,300		409,000					
3	254,200		344,600		412,000					
4	256,700		347,900		415,000					
5	259,000	2	350,600		417,700					
6	262,800		354,200		420,700					
7	266,500		357,800		423,900					
8	270,100	3	361,300		426,700					
9	274,000		364,500		429,500					
10	278,600		367,700		432,300					
11	283,200		370,800		435,200					
12	287,800	2	373,800		438,000					
13	292,000		376,700		440,700					
14	296,700		380,300		443,200					
15	301,600		383,800		445,900					
16	306,400	4	387,400		448,400					
17	311,000		390,900		450,900					
18	315,600		393,800		453,500					
19	320,100		396,700		456,000					
20	324,700		399,500		458,500					
21	328,900		402,300		461,100					
22	332,900		405,100		463,500					
23	336,700		408,000		466,100					
24	340,600		410,700		468,600					
25	343,900		413,300		471,100					
26	343,900		415,700	1	473,500					
27	344,100		418,200		476,000					
28	347,200	3	420,600		478,300					
29	350,300		423,100		480,600					
30	352,400		425,200		483,100					
31	354,700		427,500		485,600					
32	356,900	1	429,600		488,000					
33	359,100		432,000		490,400					
34	361,400		434,200		492,600					
35	363,600		436,400		494,900					
36	365,800	1	438,500		497,200					
37	368,100		440,700		499,600					
38	370,300		442,800		501,300					
39	372,700		445,000		503,100					
40	375,000	1	447,100		504,900					
41	377,000		449,300		506,700					
42	378,500		451,200		508,500					
43	380,000		453,100		510,200					
44	381,400		455,000		512,000	1				
45	383,000		456,900		513,700					
46	384,400		458,800		515,500					
47	385,800		460,700		517,300					
48	387,200		462,600		519,100					

医療職給料表 (一)

(その2)

職務の級 号給	1級		2級		3級		4級		5級	
	給料月額	人員	給料月額	人員	給料月額	人員	給料月額	人員	給料月額	人員
	円	人	円	人	円	人	円	人	円	人
49	388,500		464,900		521,100					
50	389,300		466,900		522,400					
51	390,200		468,900		523,700					
52	391,100		470,800		525,000					
53	392,300		472,800	1	526,300					
54	393,200		474,300		527,600					
55	394,100		475,700		528,900					
56	395,000		477,000		530,200					
57	395,900		478,200		531,300	1				
58	396,700		479,600		532,200					
59	397,500		481,000		533,100					
60	398,300		482,200	1	534,000					
61	399,100		483,300		534,700					
62	399,500		484,200		535,300	1				
63	399,900		485,100		536,000					
64	400,300		486,000	1	536,600					
65	400,600		486,800		537,300					
66			487,500		538,000					
67			488,200		538,800					
68			488,900		539,600					
69			489,600		540,500					
70			490,300		541,200	1				
71			491,000		541,900					
72			491,700		542,600	1				
73			492,100		543,100					
74			492,700		543,600					
75			493,300		543,900					
76			493,900		544,200					
77			494,300		544,600	1				
78			494,900		545,200					
79			495,500		545,700	1				
80			496,100		546,200					
81			496,600		546,600					
82			497,200		547,200	1				
83			497,800		547,800					
84			498,400		548,400	1				
85			498,600		548,600					
86			498,800		548,900					
87			499,000		549,200					
88			499,200		549,500	1				
89			499,400		549,800	1				
90			499,600							
91			499,800							
92			500,000							
93			500,200							
94			500,400							
95			500,600							
96			500,800							
97			501,000							
人員計(構成比)	17人	(36.2%)	4人	(8.5%)	11人	(23.4%)	12人	(25.5%)	3人	(6.4%)
							人員合計		47人	

医療職給料表 (二)

(その1)

職務の級 号給	1級		2級		3級		4級		5級	
	給料月額	人員	給料月額	人員	給料月額	人員	給料月額	人員	給料月額	人員
	円	人	円	人	円	人	円	人	円	人
1	149,800		247,900		285,100		335,300		383,700	
2	151,200		249,300		287,400		337,600		386,400	
3	152,600		250,800		289,600		339,900		389,100	
4	154,000		252,300		291,900		342,200		391,700	
5	155,200		253,200	2	294,100		344,400		394,300	
6	157,000		254,700		296,400		346,800		397,000	
7	158,700		256,100		298,700		349,200		399,700	
8	160,400		257,500	1	300,900		351,500		402,400	
9	162,100		258,800		303,000		353,600		405,000	
10	163,700		260,200	1	305,300		355,900		407,300	
11	165,300		261,600		307,600		358,100		409,700	
12	166,900		263,000		309,900		360,400		412,000	
13	168,400		264,200		312,300		362,400		413,900	
14	170,300		266,100		314,500		364,600		416,000	
15	172,300		268,000		316,700		366,900		418,000	
16	174,200		269,800		318,900		369,100		420,100	
17	176,100		271,500		321,000		371,000		421,900	
18	177,900		273,400	1	323,100		373,500		423,900	
19	179,800		275,300		325,200		375,900		425,900	
20	181,600		277,200		327,400	1	378,200		428,000	
21	183,500		278,800	1	329,600		380,400		429,800	
22	185,000		280,700		331,600		382,700		431,400	
23	186,500		282,500		333,500		384,900		432,800	
24	188,000		284,400	1	335,500		387,100		434,400	
25	193,400		286,300	2	337,700		388,900		436,000	
26	193,400		288,200		339,700		390,800		437,300	
27	193,400		290,100		341,600		392,400		438,600	1
28	193,400		291,900		343,600		394,100		439,900	
29	194,600		293,700	1	345,400		395,800		441,100	
30	196,600		295,600		347,300		397,400		442,100	
31	198,400		297,500		349,100		399,100		443,100	
32	200,200		299,400	3	351,000		400,700		444,100	
33	201,700		301,100		352,800		402,200		445,100	
34	203,700		302,900		354,700		403,500		446,100	
35	205,500		304,700	1	356,500		404,700	1	447,100	
36	207,400		306,400	1	358,400		406,000		447,900	
37	209,100		308,000		360,300		406,900		448,600	
38	210,900	5	309,700	1	361,900		408,100	1	449,000	
39	212,800		311,400		363,600		409,300	1	449,400	
40	214,600	1	313,100		365,200		410,500	1	449,700	
41	216,100		314,600		366,400	1	411,400	1	449,900	
42	217,600		316,300		367,600		412,200	1	450,100	
43	219,300		318,000		368,800		413,000		450,300	
44	220,900		319,700		370,000		413,800		450,500	
45	222,100	1	320,900		371,100		414,300	2	450,700	
46	223,900	2	322,500		372,200		414,900		450,900	
47	225,600	1	324,000	1	373,300		415,500		451,100	
48	227,300		325,600		374,400	1	416,000		451,300	

医療職給料表 (二)

(その2)

職務の級 号給	1級		2級		3級		4級		5級	
	給料月額	人員	給料月額	人員	給料月額	人員	給料月額	人員	給料月額	人員
	円	人	円	人	円	人	円	人	円	人
49	229,100		327,100		375,500	1	416,200	1	451,500	
50	230,600	1	328,400		376,500	1	416,400		451,700	
51	232,100		329,700		377,500	1	416,600		451,900	
52	233,700		331,000		378,500		416,800		452,100	
53	235,200		332,000		379,200	1	417,000		452,300	
54	236,700		333,100		380,100		417,300	1		
55	238,100		334,200		381,000	2	417,500			
56	239,600		335,100		381,900	1	417,700			
57	240,900		335,700		382,400		417,900	1		
58	242,300		336,600		383,200		418,100			
59	243,700		337,500		384,000		418,300			
60	245,200		338,300		384,800		418,500			
61	246,500		338,800		385,300	2	418,700			
62	248,000		339,400		386,000		418,900			
63	249,500		340,100		386,700	1	419,100			
64	250,900		340,800		387,400		419,400			
65	252,200		341,300		388,000		419,600			
66	253,800		342,000		388,700		419,900			
67	255,300		342,700		389,300		420,100			
68	256,900		343,400		389,800	1	420,300			
69	258,400		343,900		390,000		420,500			
70	259,800		344,500		390,400		420,700			
71	261,200		345,100		390,700		420,900			
72	262,600		345,700		391,000	1	421,100			
73	263,800		346,000		391,400	3	421,300			
74	265,200		346,600		391,800					
75	266,600		347,200		392,100					
76	268,000		347,800		392,400	1				
77	269,100		348,000		392,700					
78	270,400		348,500		393,100	2				
79	271,700		349,000		393,600					
80	272,900		349,500		394,000	1				
81	273,800		349,700		394,200	1				
82	275,100		350,100		394,500					
83	276,400		350,500		394,800					
84	277,700		350,800		395,100	1				
85	278,700		351,000		395,400					
86	279,800		351,400	1	395,700					
87	280,900		351,800		396,000					
88	282,000		352,200		396,300	1				
89	283,000		352,700		396,600					
90	284,000		353,100		396,900					
91	285,100		353,500		397,200					
92	286,200		353,800		397,500					
93	287,100		354,000		397,800					
94	287,900		354,300		398,000					
95	288,700		354,600		398,200					
96	289,500		354,800		398,400	1				

医療職給料表 (二)

(その3)

職務の級 号給	1級		2級		3級		4級		5級	
	給料月額	人員	給料月額	人員	給料月額	人員	給料月額	人員	給料月額	人員
	円	人	円	人	円	人	円	人	円	人
97	290,200		355,000		398,600					
98	290,800		355,200							
99	291,400		355,400							
100	292,000		355,600							
101	292,500		355,800							
102	293,000		356,000							
103	293,500		356,200							
104	293,900		356,400							
105	294,100		356,600							
106	294,300									
107	294,500									
108	294,700									
109	295,000									
110	295,200									
111	295,400									
112	295,600									
113	295,800									
114	296,000									
115	296,200									
116	296,400									
117	296,600									
118	296,800									
119	297,000									
120	297,200									
121	297,400									
122	297,600									
123	297,800									
124	298,000									
125	298,200									
126	298,400									
127	298,600									
128	298,800									
129	299,000									
130	299,200									
131	299,400									
132	299,600									
133	299,800									
134	300,000									
135	300,200									
136	300,400									
137	300,600									
138	300,800									
139	301,000									
140	301,200									
141	301,400									
142	301,600									
143	301,800									
144	302,000									

医療職給料表（二）

（その4）

職務の級 号給	1級		2級		3級		4級		5級	
	給料月額	人員	給料月額	人員	給料月額	人員	給料月額	人員	給料月額	人員
	円	人	円	人	円	人	円	人	円	人
145	302,200									
146	302,400									
147	302,600									
148	302,800									
149	303,000									
150	303,200									
151	303,400									
152	303,600									
153	303,800									
154	304,000									
155	304,200									
156	304,400									
157	304,600									
人員計 (構成比)	11人	(16.7%)	18人	(27.3%)	25人	(37.9%)	11人	(16.7%)	1人	(1.5%)
人員合計								66人		

職員の給与に関する条例附則別表第1備考1にかかる特定の職員の給料月額（医療職給料表（二））

職務の級 号給	1級	
	給料月額	人員
	円	人
35	210,000	
36	210,000	
37	210,000	

(注) 1級35号給から37号給までの給料月額は、薬剤師及び獣医師に限り適用する。

医療職給料表 (三)

(その1)

職務の級 号給	1級		2級		3級		4級		5級	
	給料月額	人員	給料月額	人員	給料月額	人員	給料月額	人員	給料月額	人員
	円	人	円	人	円	人	円	人	円	人
1	163,600		235,000		260,900		291,200		339,000	
2	165,000		237,000		261,900		293,300		341,300	
3	166,500		239,000		263,000		295,400		343,600	
4	167,900		240,900		264,100		297,400		345,900	
5	169,300		242,800		265,300		299,200		348,000	
6	170,800		244,200		266,400		301,000		350,300	
7	172,300		245,600		267,700		303,000		352,600	
8	173,800		246,900		268,900		305,000		354,900	
9	175,100		247,900		270,200		307,100		357,100	
10	176,700		249,400		271,600		309,000		359,100	
11	178,200		250,900		273,100		311,000		361,000	
12	179,700		252,500		274,700		313,000		363,000	
13	181,100		253,800		276,200		314,800		365,000	
14	183,100		254,800		277,900		316,700		367,100	
15	185,100		255,900		279,600		318,600		369,200	
16	187,100		257,000		281,300		320,500		371,300	
17	198,800		258,000		282,900		322,400		373,400	
18	201,200		259,000		284,500		324,100		375,400	
19	203,500		260,100		286,100		325,800		377,300	
20	205,800		261,200		287,700		327,600		379,400	
21	208,200		262,300		289,400		329,300		381,400	
22	209,600		263,500		290,900		331,000		383,500	
23	210,900		264,800		292,600		332,700		385,400	
24	212,300		266,100		294,200		334,500		387,500	
25	213,600		267,400		295,700		336,300		389,400	
26	213,600		269,000		297,500		338,100		391,300	
27	213,600		270,500		299,400		339,700		393,000	
28	213,600		272,100		301,300		341,400		394,800	
29	214,100		273,600		303,000		343,000		396,600	
30	215,700		275,200		304,800		344,700		398,500	
31	217,300		276,800		306,600		346,400		400,400	
32	218,900		278,400		308,300		348,200		402,200	
33	220,400		279,900		309,800		350,000		403,900	
34	222,300		281,400		311,500		351,900		405,600	
35	224,200		282,900		313,000		353,700		407,400	
36	226,200		284,300		314,600		355,500		409,200	
37	228,000		285,700		316,200		357,300		410,900	
38	229,900		287,200		317,800		359,000		412,700	
39	231,800		288,600		319,400		360,700		414,500	
40	233,700		290,100		321,000		362,400		416,300	
41	235,700		291,600		322,500		363,900		417,900	
42	237,100		293,000		324,000		365,300		419,400	
43	238,400		294,600		325,500		366,800		421,000	
44	239,800		296,200		327,000		368,400		422,600	
45	241,000		297,600		328,200		369,900		423,700	
46	242,600		299,100		329,600		371,200		424,900	
47	244,000		300,500		331,100		372,600		426,100	
48	245,400		301,900		332,600		374,000		427,300	

医療職給料表 (三)

(その2)

職務の級 号給	1級		2級		3級		4級		5級	
	給料月額	人員	給料月額	人員	給料月額	人員	給料月額	人員	給料月額	人員
	円	人	円	人	円	人	円	人	円	人
49	246,900		303,100		333,900		375,400		428,500	
50	247,900		304,500		335,300		376,800		429,700	
51	248,900		305,900		336,700		378,100		430,900	
52	249,900		307,300		338,100		379,400	1	432,100	
53	251,000		308,700		339,600		380,800		433,100	
54	252,100		310,000		340,900		382,000		434,100	
55	253,100		311,300		342,300		383,200		435,100	
56	254,200		312,600		343,700		384,400		436,000	
57	255,200		313,900		344,600		385,500		436,800	
58	256,500		315,300		345,900		386,500		437,500	
59	257,800		316,700		347,100		387,500		438,200	
60	259,100		318,100		348,300		388,500		438,800	
61	260,300		319,300		349,300		389,300		439,300	
62	261,800		320,500		350,500		390,000		439,800	
63	263,100		321,800		351,700		390,700		440,300	
64	264,500		323,100		352,900		391,200		440,700	
65	265,900		324,300		354,100		391,600		441,000	
66	267,500		325,500		355,300		391,900		441,400	
67	269,100		326,800		356,500		392,300		441,800	
68	270,600		328,000		357,700		392,700		442,100	
69	272,000		328,900		358,500		393,000		442,400	
70	273,600		330,000		359,600		393,300			
71	275,200		331,000		360,700	1	393,700			
72	276,700		332,000		361,800		394,100			
73	278,200		333,000		362,600		394,400			
74	279,700		334,100		363,700		394,700			
75	281,200		335,200		364,700		395,000			
76	282,700		336,400		365,800		395,300			
77	284,100		337,400		366,700	1	395,500			
78	285,600		338,600	1	367,500		395,700			
79	287,000		339,800		368,300	1	395,900			
80	288,400		341,000		369,100		396,100			
81	289,700		342,100		369,900		396,300			
82	291,100		343,200		370,300		396,500			
83	292,500		344,300		370,800		396,700			
84	294,000		345,400		371,300		396,900			
85	295,300		346,400		371,700		397,100			
86	296,700		347,400		372,100		397,300			
87	298,100		348,400		372,500		397,500			
88	299,500		349,400		372,900		397,700			
89	301,000		350,200		373,300		397,900			
90	302,300		350,900		373,600		398,100			
91	303,500		351,700		373,900	1	398,300			
92	304,800		352,500		374,200		398,500			
93	305,800		353,200		374,400		398,700			
94	307,100		353,800		374,700		398,900			
95	308,400		354,400		374,900		399,100			
96	309,700		355,000		375,100		399,300			

医療職給料表 (三)

(その3)

職務の級 号給	1級		2級		3級		4級		5級	
	給料月額	人員	給料月額	人員	給料月額	人員	給料月額	人員	給料月額	人員
97	円 310,700	人	円 355,400	人	円 375,300	1	円 399,500		円	人
98	311,900		355,900		375,500					
99	313,100		356,300		375,700					
100	314,300		356,800		375,900					
101	315,500		357,300		376,100					
102	316,700		357,600		376,300					
103	317,900		358,000		376,500					
104	318,900		358,400		376,700					
105	319,700		358,900		376,900					
106	320,400		359,300		377,100					
107	321,000		359,700		377,300					
108	321,700		360,100		377,500					
109	322,200		360,400		377,700					
110	322,900		360,800		377,900					
111	323,500		361,200		378,100					
112	324,100		361,600		378,300					
113	324,500		361,900		378,500					
114	325,000		362,200							
115	325,500		362,500							
116	326,000		362,800							
117	326,500		363,100							
118	327,000		363,400							
119	327,500		363,700							
120	328,000		364,000							
121	328,400		364,300							
122	328,800		364,600							
123	329,100		364,800							
124	329,400		365,000							
125	329,600		365,200							
126	329,900									
127	330,200									
128	330,500									
129	330,900									
130	331,200									
131	331,500									
132	331,800									
133	332,000									
134	332,300									
135	332,600									
136	332,900									
137	333,100									
138	333,400									
139	333,700									
140	334,000									
141	334,200									
142	334,500									
143	334,800									
144	335,100									

医療職給料表 (三)

(その4)

職務の級 号給	1級		2級		3級		4級		5級	
	給料月額	人員	給料月額	人員	給料月額	人員	給料月額	人員	給料月額	人員
	円	人	円	人	円	人	円	人	円	人
145	335,400									
146	335,700									
147	336,000									
148	336,300									
149	336,600									
150	336,800									
151	337,000									
152	337,200									
153	337,400									
154	337,600									
155	337,800									
156	338,000									
157	338,200									
158	338,400									
159	338,600									
160	338,800									
161	339,000									
162	339,200									
163	339,400									
164	339,600									
165	339,800									
人員計(構成比)	0人	(0.0%)	1人	(14.3%)	5人	(71.4%)	1人	(14.3%)	0人	(0.0%)
	人員合計								7人	

高等学校等教育職給料表

(その1)

職務の級 号給	1級		2級		特2級		3級		4級	
	給料月額	人員	給料月額	人員	給料月額	人員	給料月額	人員	給料月額	人員
	円	人	円	人	円	人	円	人	円	人
1	158,700		191,400		271,800		405,500	31	477,500	33
2	160,200		194,200		274,100		407,300	2	479,000	2
3	161,700		196,900		276,700		408,900	1	480,500	10
4	163,200		199,600		279,400		410,400	2	482,000	2
5	164,900		202,400		281,900		411,900	16	483,400	16
6	166,800		204,100		284,400		413,400	5	484,200	8
7	168,600		205,700		287,000		414,900	3	485,000	9
8	170,400	1	207,400		289,600	2	416,400	1	485,700	4
9	172,200		209,100	111	292,000		417,800		486,600	8
10	174,200		209,100		294,800		419,200	1	487,400	9
11	176,200		209,100	18	297,500		420,700	12	488,200	15
12	178,100	3	209,100	72	300,300	2	422,200	8	489,000	10
13	180,000		210,700	38	302,600		423,600	3	489,600	10
14	182,200	2	212,700	11	305,500	1	425,200	4	490,400	4
15	184,400	9	214,800	12	308,300		426,800	7	491,200	17
16	186,600		216,800	109	311,100	7	428,400	1	492,000	3
17	188,800	1	218,500	23	313,800		430,000	1	492,900	2
18	191,400	1	220,800	19	316,600	5	431,500	1	493,700	1
19	193,900		223,000	11	319,400	1	433,100	6	494,300	8
20	196,300	1	225,300	130	322,200	3	434,700	7	494,900	
21	198,800	2	227,500	29	325,000	1	436,300	6	495,500	1
22	200,500	8	230,400	34	327,500	4	437,900	2	496,100	1
23	202,100		233,400	18	330,000	2	439,500	9	496,700	7
24	203,800	1	236,300	143	332,400	7	441,000	2	497,300	3
25	205,300		239,300	25	334,800	4	442,500	8	497,900	1
26	205,300	2	242,200	45	337,200	4	443,800	5	498,500	
27	205,300	1	245,000	18	339,500	1	445,100	12	499,100	2
28	205,300	1	247,800	232	341,800	5	446,400	6	499,700	
29	206,500		250,200	27	344,100	2	447,800	4	500,300	4
30	208,300	1	252,800	81	346,400	4	449,000	4		
31	210,100	1	255,800	31	348,600	1	450,100	7		
32	211,900	2	258,700	258	350,900	12	451,300	3		
33	213,500		261,700	30	353,100	5	452,600	6		
34	215,600	4	264,000	95	355,400	3	453,800	5		
35	217,700	6	266,500	33	357,600	5	455,200	4		
36	219,900	2	269,000	276	359,900	4	456,700	4		
37	221,800		271,500	29	362,100	5	458,100	4		
38	223,700	1	274,000	95	364,400	6	459,600	3		
39	225,800	1	276,500	22	366,700	5	461,100	5		
40	227,800	3	279,000	255	368,900	8	462,600	3		
41	229,800	5	281,100	51	371,100	6	464,000	6		
42	231,500	4	283,800	93	373,300	8	464,900	4		
43	233,200	3	286,500	47	375,500	7	465,800	6		
44	234,900	3	289,200	266	377,700	7	466,700	4		
45	236,300	1	291,400	52	379,700	8	467,300	5		
46	238,000	1	294,100	114	381,900	6	468,200	1		
47	239,800	1	296,800	55	384,000	7	469,100	7		
48	241,600		299,300	256	386,100	8	469,800	4		

高等学校等教育職給料表

(その2)

職務の級 号給	1級		2級		特2級		3級		4級	
	給料月額	人員	給料月額	人員	給料月額	人員	給料月額	人員	給料月額	人員
	円	人	円	人	円	人	円	人	円	人
49	243,500	1	301,600	45	388,100	7	470,300	2		
50	244,900	4	304,400	135	390,200	7	470,800	4		
51	246,400	3	307,200	71	392,200	5	471,300	3		
52	247,900	4	309,900	299	394,200	1	471,800	3		
53	249,100	5	312,500	57	396,200	8	472,200	4		
54	250,800	4	315,100	150	398,100	7	472,800	4		
55	252,300	4	317,700	70	399,900	5	473,200	4		
56	253,800	2	320,200	258	401,700	4	473,600	3		
57	255,000	7	322,600	66	403,300	4	473,900	1		
58	256,500	4	325,000	123	404,600	11	474,300	1		
59	258,000	3	327,400	76	405,900	2	474,700	1		
60	259,400	4	329,700	203	407,200	6	475,100			
61	260,800	2	332,000	75	408,500	7	475,500			
62	262,400	4	334,300	104	409,800	10				
63	263,900	2	336,500	62	411,200	10				
64	265,400	2	338,700	173	412,600	9				
65	266,800	1	341,000	90	414,000	6				
66	268,500	1	343,300	121	415,400	10				
67	270,200		345,600	69	416,700	4				
68	271,900	2	347,900	146	418,100	3				
69	273,300	5	350,000	87	419,500	3				
70	274,800	3	352,400	97	420,900	3				
71	276,200	3	354,700	69	422,300	10				
72	277,700	3	357,000	103	423,700	4				
73	278,900		359,100	111	424,900	8				
74	280,300	2	361,400	89	426,300	6				
75	281,700	2	363,500	85	427,700	3				
76	283,000	1	365,700	109	429,100	6				
77	284,200	3	367,600	92	430,300	6				
78	285,400	2	369,800	72	431,400	4				
79	286,600		371,800	83	432,600	8				
80	287,700	2	374,000	88	433,700	6				
81	288,800	2	376,100	92	434,700	4				
82	290,000	4	378,100	81	435,400	12				
83	291,200	1	380,000	72	436,100	12				
84	292,400		381,800	89	436,800	2				
85	293,600	2	383,800	100	437,400	9				
86	294,800	1	385,500	80	438,100	5				
87	296,000	4	387,100	73	438,800	4				
88	297,200	1	388,700	82	439,500	5				
89	298,200	5	390,000	66	440,000	9				
90	299,400	2	391,300	79	440,600	9				
91	300,600		392,600	71	441,200	13				
92	301,800	2	393,900	80	441,800	9				
93	302,400	4	395,300	76	442,300	7				
94	303,600		396,500	59	442,500	5				
95	304,800	2	397,800	63	442,700	4				
96	306,000	2	399,100	71	442,900	4				

高等学校等教育職給料表

(その3)

職務の級 号給	1級		2級		特2級		3級		4級	
	給料月額	人員	給料月額	人員	給料月額	人員	給料月額	人員	給料月額	人員
	円	人	円	人	円	人	円	人	円	人
97	307,000	1	400,600	63	443,100	6				
98	308,100	3	401,800	60	443,300	6				
99	309,200		403,000	61	443,500	8				
100	310,300	1	404,300	60	443,700	3				
101	311,000	1	405,500	49	443,900	3				
102	312,100	2	406,600	52	444,100	3				
103	313,100	2	407,700	62	444,300	4				
104	314,100	1	408,800	55	444,500	5				
105	314,800	2	409,700	56	444,700	2				
106	315,600	2	410,800	52	444,900	3				
107	316,400	1	411,900	40	445,100	3				
108	317,200	2	413,000	50	445,300					
109	317,700		413,800	49	445,500	7				
110	318,200	3	414,600	39						
111	318,800	2	415,500	42						
112	319,400	3	416,300	39						
113	320,000	2	417,000	43						
114	320,500		417,500	50						
115	321,000	2	417,900	41						
116	321,500	2	418,200	37						
117	321,900	5	418,400	41						
118	322,400	3	418,800	58						
119	322,900	4	419,200	32						
120	323,400	2	419,600	34						
121	323,800	4	420,000	32						
122	324,300	3	420,200	35						
123	324,700	2	420,400	26						
124	325,100	2	420,700	38						
125	325,600	5	421,000	25						
126	326,000	3	421,200	42						
127	326,400	2	421,400	32						
128	326,600		421,600	38						
129	326,800	1	421,800	43						
130	327,000	3	422,000	34						
131	327,200	2	422,200	44						
132	327,400	6	422,400	70						
133	327,600	5	422,600	83						
134	327,800	2	422,800	109						
135	328,000	2	423,000	96						
136	328,200	2	423,200	115						
137	328,400	3	423,400	103						
138	328,600	2	423,600	120						
139	328,800	1	423,800	51						
140	329,000		424,000	39						
141	329,200	3	424,200	17						
142	329,400		424,400	11						
143	329,600		424,600	3						
144	329,800	1	424,800	2						

高等学校等教育職給料表

(その4)

職務の級 号給	1級		2級		特2級		3級		4級	
	給料月額	人員	給料月額	人員	給料月額	人員	給料月額	人員	給料月額	人員
	円	人	円	人	円	人	円	人	円	人
145	330,000	1	425,000	1						
146	330,200	2	425,200	1						
147	330,400		425,400	1						
148	330,600	4	425,600							
149	330,800	5	425,800	85						
150	331,000	5								
151	331,200	2								
152	331,400	1								
153	331,600	3								
154	331,800	5								
155	332,000	5								
156	332,200	6								
157	332,400	2								
158	332,600	4								
159	332,800	2								
160	333,000	2								
161	333,200	2								
162	333,400	1								
163	333,600									
164	333,800	1								
165	334,000									
166	334,200									
167	334,400									
168	334,600									
169	334,800	1								
人員計 (構成比)	341人	(2.9%)	10,437人	(88.6%)	525人	(4.5%)	281人	(2.4%)	190人	(1.6%)
							人員合計		11,774人	

小学校・中学校教育職給料表

(その1)

職務の級 号給	1級		2級		特2級		3級		4級	
	給料月額	人員	給料月額	人員	給料月額	人員	給料月額	人員	給料月額	人員
	円	人	円	人	円	人	円	人	円	人
1	158,700		174,500		271,800		386,200	31	442,900	38
2	160,200		176,500		274,100		388,000	4	443,900	2
3	161,700		178,600		276,700		389,800	3	444,900	12
4	163,200		180,700		279,400		391,500	4	446,100	3
5	164,900		182,600		281,900		393,100	31	447,100	47
6	166,800		184,800		284,400		394,900	5	448,000	7
7	168,600		187,000	1	287,000		396,700	5	448,800	7
8	170,400		189,200		289,600	1	398,600	6	449,700	9
9	172,200		191,400		292,000		400,400	6	450,800	11
10	174,200		194,200		294,800		402,100	7	451,600	8
11	176,200		196,900	2	297,500		403,800	49	452,400	35
12	178,100		199,600		300,300	1	405,400	13	453,300	18
13	180,000		202,400	1	302,600		406,800	10	454,100	14
14	182,200		204,100	1	305,500		408,000	11	454,800	23
15	184,400		205,700		308,300		409,200	47	455,500	26
16	186,600		207,400		311,100	1	410,400	8	456,100	34
17	188,800		209,100	338	313,800		412,000	9	456,600	13
18	191,400		209,100	4	316,600	1	413,200	14	457,300	19
19	193,900		209,100	32	319,400	1	414,500	57	458,000	43
20	196,300		209,100	300	322,200	11	415,800	16	458,700	29
21	198,800		210,700	117	325,000	1	416,700	22	459,200	23
22	200,500		212,700	32	327,500	3	418,100	8	459,900	28
23	202,100		214,800	23	330,000	1	419,500	49	460,600	31
24	203,800		216,800	375	332,400	8	420,900	22	461,300	31
25	205,300		218,500	65	334,800	2	421,900	6	461,900	28
26	205,300		220,800	48	337,200	10	423,100	18	462,600	22
27	205,300		223,000	19	339,500	5	424,300	45	463,300	25
28	205,300		225,300	451	341,800	20	425,500	13	464,000	21
29	206,400		227,500	73	344,100	3	426,300	20	464,500	18
30	208,300		230,400	98	346,300	14	427,500	16	465,200	16
31	210,200		233,400	44	348,500	7	428,700	37	465,900	19
32	212,000		236,300	488	350,700	12	429,900	13	466,600	20
33	213,400		239,300	61	352,800	21	430,800	16	467,200	7
34	215,400		242,200	146	354,800	12	431,400	11	467,900	6
35	217,400		245,000	44	356,700	9	432,000	36	468,600	3
36	219,400		247,800	588	358,700	18	432,600	22	469,300	3
37	221,300		250,200	60	360,700	15	433,200	25	469,800	7
38	223,200		252,800	147	362,500	10	433,800	20		
39	225,100		255,800	50	364,200	9	434,400	17		
40	226,900		258,700	602	366,000	9	435,000	10		
41	228,800		261,700	48	367,800	18	435,400	16		
42	230,500		264,000	171	369,500	11	435,900	15		
43	232,200		266,500	71	371,100	13	436,400	9		
44	233,900		269,000	608	372,800	8	436,900	9		
45	235,300		271,500	40	374,400	16	437,300	11		
46	237,100		274,000	222	376,000	9	437,600	11		
47	238,900		276,500	69	377,600	11	437,900	11		
48	240,700		279,000	614	379,300	12	438,200	7		

小学校・中学校教育職給料表

(その2)

職務の級 号給	1級		2級		特2級		3級		4級	
	給料月額	人員	給料月額	人員	給料月額	人員	給料月額	人員	給料月額	人員
	円	人	円	人	円	人	円	人	円	人
49	242,500		281,100	71	381,000	21	438,600	5		
50	244,000		283,800	194	382,500	15	438,900	10		
51	245,600		286,500	81	383,900	20	439,200	10		
52	247,000		289,200	565	385,400	8	439,500	3		
53	248,100		291,400	70	387,000	20	439,700	1		
54	249,800		294,100	241	388,300	28	440,000	5		
55	251,300		296,800	103	389,600	19	440,300	5		
56	252,800		299,300	586	391,000	14	440,600	2		
57	254,100		301,600	94	392,200	24	440,900	4		
58	255,500		304,400	257	393,300	19	441,200	5		
59	256,800		307,200	124	394,400	16	441,500	1		
60	258,100		309,900	575	395,600	17	441,800	5		
61	259,500		312,500	101	396,600	20	442,100	1		
62	261,000		315,100	248	397,700	26	442,300			
63	262,400		317,700	115	398,800	10	442,500	1		
64	263,800		320,200	532	399,900	12	442,700			
65	265,000		322,600	100	400,900	13	442,900			
66	266,600		325,000	252	402,100	14	443,100	1		
67	268,200		327,400	127	403,300	12	443,300	1		
68	269,800		329,700	455	404,500	14	443,500			
69	271,400		332,000	109	405,500	17	443,700			
70	272,900		334,300	226	406,600	16	443,900			
71	274,300		336,500	138	407,700	14	444,100			
72	275,800		338,700	287	408,800	20	444,300			
73	276,900		341,000	285	409,600	18	444,500	5		
74	278,200		343,300	182	410,600	10				
75	279,500		345,600	216	411,600	13				
76	280,800		347,900	215	412,600	14				
77	282,100		349,900	323	413,500	14				
78	283,300		351,700	205	414,300	7				
79	284,400		353,500	196	415,100	11				
80	285,500		355,400	198	415,900	5				
81	286,600		357,200	244	416,600	7				
82	287,800		359,000	184	417,300	9				
83	289,000		360,600	189	418,000	14				
84	290,200		362,400	205	418,700	10				
85	291,100		363,900	224	419,300	7				
86	292,100		365,600	153	419,700	12				
87	293,100		367,200	189	420,100	12				
88	294,100		368,900	206	420,500	6				
89	294,900		370,600	226	420,900	11				
90	295,800		372,000	163	421,200	13				
91	296,700		373,300	177	421,500	8				
92	297,600		374,700	147	421,800	20				
93	298,000		376,300	192	422,200	12				
94	298,800		377,600	151	422,500	16				
95	299,600		378,900	134	422,800	8				
96	300,400		380,200	147	423,100	11				

小学校・中学校教育職給料表

(その3)

職務の級 号給	1級		2級		特2級		3級		4級	
	給料月額	人員	給料月額	人員	給料月額	人員	給料月額	人員	給料月額	人員
	円	人	円	人	円	人	円	人	円	人
97	301,300		381,300	177	423,300	13				
98	302,100		382,100	108	423,500	13				
99	302,900		383,000	135	423,700	10				
100	303,700		383,900	102	423,900	12				
101	304,500		385,000	136	424,100	9				
102	305,000		386,000	125	424,300	11				
103	305,500		387,000	104	424,500	15				
104	305,900		388,000	113	424,700	6				
105	306,100		388,900	115	424,900	10				
106	306,300		389,900	97	425,100	4				
107	306,600		390,800	94	425,300	8				
108	306,800		391,800	88	425,500	2				
109	307,000		392,600	80	425,700	4				
110	307,300		393,600	76	425,900	1				
111	307,500		394,600	73	426,100					
112	307,800		395,600	73	426,300					
113	308,000		396,200	61	426,500	3				
114	308,300		397,100	70						
115	308,600		398,000	75						
116	308,900		398,900	57						
117	309,100		399,800	60						
118	309,400		400,600	73						
119	309,700		401,400	59						
120	309,900		402,200	69						
121	310,100		403,000	68						
122	310,300		403,800	47						
123	310,500		404,500	60						
124	310,700		405,300	62						
125	310,900		405,600	42						
126	311,100		406,000	49						
127	311,300		406,600	32						
128	311,500		406,900	46						
129	311,700		407,400	38						
130	311,900		407,800	37						
131	312,100		408,400	34						
132	312,300		408,800	33						
133	312,500		409,100	31						
134	312,700		409,500	36						
135	312,900		409,900	35						
136	313,100		410,300	54						
137	313,300		410,700	38						
138	313,500		411,100	43						
139	313,700		411,500	55						
140	313,900		411,900	39						
141	314,100		412,300	69						
142	314,300		412,600	65						
143	314,500		412,900	63						
144	314,700		413,200	49						

小学校・中学校教育職給料表

(その4)

職務の級 号給	1級		2級		特2級		3級		4級	
	給料月額	人員	給料月額	人員	給料月額	人員	給料月額	人員	給料月額	人員
	円	人	円	人	円	人	円	人	円	人
145	314,900		413,400	49						
146	315,100		413,700	28						
147	315,300		414,000	15						
148	315,500		414,300	12						
149	315,700		414,600	5						
150	315,900		414,800	5						
151	316,100		415,000							
152	316,300		415,200	3						
153	316,500		415,400							
154	316,700		415,600							
155	316,900		415,800							
156	317,100		416,000	1						
157	317,300		416,200							
158			416,400	4						
159			416,600							
160			416,800							
161			417,000	13						
人員計 (構成比)	0人 (0.0%)		19,935人 (88.0%)		1,101人 (4.9%)		911人 (4.0%)		706人 (3.1%)	
	人員合計								22,653人	

(注) 職員の給与に関する条例附則別表第2にかかるとる号給については、同表に規定されている給料月額を掲載している。

公安職給料表

職務の級 号給	1級		2級		3級		4級		5級	
	給料月額	人員	給料月額	人員	給料月額	人員	給料月額	人員	給料月額	人員
	円	人	円	人	円	人	円	人	円	人
1	168,400		209,300		228,400		274,400	2	324,400	
2	170,100		211,300		230,700		275,300		326,700	
3	171,900		213,400		233,000		276,700		328,900	
4	173,600		215,400		235,100	3	278,200	3	331,100	
5	175,100		215,400		236,300	1	279,800		333,500	
6	177,000		215,400		238,300	5	281,200	1	335,700	
7	178,800	66	216,000		240,300		282,800		338,100	1
8	180,700		217,900		242,300	9	284,400	3	340,400	
9	182,400	47	220,100		244,200	2	286,300	2	342,700	
10	184,000		222,300		246,200	7	288,100		345,000	
11	185,600	16	224,600		248,100	1	290,000		347,300	
12	187,300	1	226,600		250,200	31	291,800	9	349,500	
13	189,100	64	227,800		252,000	4	293,200	4	351,900	
14	191,200	59	229,800	46	253,600	14	295,700	6	354,300	
15	193,300	31	231,900	5	255,300	4	297,900	5	356,600	
16	195,400	99	234,000	268	257,000	74	300,300	18	358,800	
17	197,500	46	235,800	14	258,300	6	302,500	9	361,000	1
18	199,900	11	237,900	127	260,000	21	304,900	6	363,300	
19	202,300	8	239,900	28	261,800	8	307,200	8	365,600	1
20	204,700	118	241,800	328	263,500	103	309,500	20	367,900	2
21	207,100	34	243,600	14	265,200	17	311,600	8	370,200	1
22	208,900	40	245,000	118	266,300	43	313,900	11	372,500	1
23	210,700	182	246,400	43	267,600	9	316,200	16	374,700	1
24	210,700	212	247,700	306	269,000	113	318,500	29	377,000	3
25	210,700	93	248,500	21	270,300	20	320,700	22	379,200	4
26	210,800	80	250,000	114	271,800	38	323,100	20	381,600	2
27	212,500	30	251,500	26	273,300	14	325,500	13	383,900	4
28	214,200	183	252,900	237	275,200	160	327,900	16	386,200	2
29	216,300	232	254,200	28	276,800	23	329,900	20	388,200	4
30	218,600	136	255,300	120	278,400	38	332,200	25	390,600	8
31	221,000	36	256,300	35	280,100	20	334,600	18	392,900	2
32	223,300	293	257,600	226	281,900	154	336,900	28	395,200	4
33	225,400	33	258,800	37	283,100	30	339,000	28	397,200	4
34	227,300	95	260,000	98	285,300	65	341,200	47	399,400	8
35	229,400	36	261,300	28	287,400	40	343,400	32	401,600	6
36	231,400	27	262,700	219	289,500	192	345,400	32	403,800	3
37	233,300	15	264,000	30	291,700	50	347,600	44	405,700	10
38	235,400	24	265,200	82	293,700	75	349,700	41	407,800	6
39	237,300	17	266,500	42	295,700	50	351,800	52	410,000	12
40	239,200	17	268,000	168	297,600	194	353,900	43	412,200	12
41	240,900	13	268,900	35	299,300	54	356,000	49	413,800	10
42	242,600	23	270,600	75	301,200	78	358,100	49	415,500	6
43	244,200	6	272,200	42	303,000	47	360,000	62	417,100	12
44	245,700	9	273,800	152	304,800	155	362,000	65	418,800	14
45	246,400	9	275,100	45	306,800	52	364,100	67	420,500	9
46	247,600	9	276,800	69	308,700	91	366,200	58	422,000	14
47	249,000	5	278,500	36	310,600	56	368,300	62	423,500	12
48	250,300	11	280,200	108	312,400	115	370,200	81	425,100	20

(その1)

6級		7級		8級		職務の級 号給
給料月額	人員	給料月額	人員	給料月額	人員	
円	人	円	人	円	人	
389,200		431,900		437,500		1
391,600		433,800		439,300		2
394,000		435,500		441,000		3
396,200		437,300		442,800		4
398,300		438,600		444,300		5
400,600		440,200		446,000		6
402,800		441,800		447,600		7
405,100		443,600		449,400		8
407,300		445,000		450,700		9
409,600		446,700		452,400		10
411,900		448,100		454,000		11
414,100		449,800		455,700		12
416,100		451,000		456,700		13
418,200		452,800		458,100	1	14
420,300		454,600		459,700		15
422,300		456,300		461,500		16
424,100		457,800		462,800		17
425,900		459,600		464,500		18
427,600		461,400		466,200		19
429,200		463,100		468,000	1	20
430,800		464,500		469,500		21
432,200		466,200		471,100		22
433,600		467,800		472,700		23
435,000		469,500		474,300		24
436,500	2	470,800		475,600		25
438,100	2	472,200		477,000		26
439,700		473,600		478,300		27
441,300		475,000		479,700		28
442,500	2	476,000		480,900		29
444,200		476,600		481,600		30
445,900	3	477,100	3	482,300		31
447,600	2	477,700	13	483,000		32
448,900	2	478,100	19	483,300		33
450,500	3	478,700	19	484,000	2	34
452,000	4	479,200	20	484,700	6	35
453,200	3	479,700	13	485,300	6	36
454,300	2	480,100	3	485,700	3	37
454,800	5	480,600	7	486,400	3	38
455,200	4	481,100	17	487,100	4	39
455,600	2	481,600	2	487,800	7	40
455,800	9	481,800	1	488,300	5	41
456,200	8	482,200	4	489,000	2	42
456,600	9	482,700	15	489,400	9	43
457,000	8	483,100	1	489,700	5	44
457,400	8	483,300		489,900	8	45
457,800	8	483,800		490,200	9	46
458,200	9	484,300	1	490,500	9	47
458,600	57	484,800		490,800	4	48

公安職給料表

職務の級 号給	1級		2級		3級		4級		5級	
	給料月額	人員	給料月額	人員	給料月額	人員	給料月額	人員	給料月額	人員
	円	人	円	人	円	人	円	人	円	人
49	251,800	9	281,800	30	314,200	81	372,100	88	426,600	26
50	252,900	6	283,400	62	316,100	74	374,200	95	428,000	25
51	254,100	3	285,000	35	317,900	83	376,200	85	429,500	14
52	255,300	9	286,600	96	319,600	118	378,200	106	431,000	22
53	256,300	5	288,200	31	321,300	113	380,200	92	432,500	34
54	257,700	8	290,000	34	323,100	96	382,300	100	433,800	22
55	259,000	3	291,700	23	324,900	86	384,400	102	435,000	32
56	260,400	9	293,500	58	326,700	93	386,300	103	436,300	30
57	261,500	4	294,900	29	328,300	96	388,100	97	437,300	24
58	262,900	4	296,700	32	330,000	94	389,900	78	438,100	29
59	264,300	6	298,400	26	331,700	86	391,600	92	438,700	37
60	265,600	5	300,200	44	333,400	81	393,300	77	439,500	49
61	266,500	5	301,700	35	334,900	86	394,700	115	439,900	41
62	268,100	2	303,500	33	336,600	89	395,700	98	440,300	41
63	269,800	1	305,200	18	338,400	78	396,800	93	440,600	26
64	271,400	2	307,000	31	340,200	90	397,900	86	440,900	41
65	272,700	1	308,400	19	341,500	82	399,000	117	441,100	38
66	274,400	1	310,100	22	343,200	76	400,000	94	441,400	33
67	276,000	1	311,700	28	344,900	81	401,100	97	441,700	25
68	277,600	2	313,400	31	346,600	86	402,200	80	442,000	32
69	279,000	1	314,800	15	348,200	86	403,300	79	442,300	31
70	280,600	2	316,200	22	349,800	72	404,100	81	442,600	25
71	282,200	1	317,600	26	351,500	88	404,900	81	442,900	32
72	283,700		319,100	20	353,200	82	405,700	81	443,200	37
73	285,100		320,200	13	354,700	72	406,200	67	443,500	19
74	286,600		321,900	17	356,200	61	406,900	60	443,800	27
75	288,000		323,500	15	357,700	82	407,500	70	444,100	15
76	289,500		325,100	21	359,200	67	408,200	81	444,400	21
77	291,000		326,800	19	360,600	74	408,600	85	444,700	15
78	292,500	1	328,500	12	362,100	71	409,300	67	445,000	20
79	294,100		330,200	15	363,600	60	410,000	72	445,300	13
80	295,600	1	331,900	14	365,000	42	410,700	70	445,600	8
81	296,900		333,500	9	366,100	49	411,000	64	445,900	12
82	298,300	1	335,100	8	367,500	49	411,500	79	446,200	10
83	299,800	1	336,700	13	368,900	36	412,000	73	446,500	8
84	301,300	2	338,400	6	370,200	41	412,600	59	446,800	9
85	302,300	1	340,000	9	371,400	45	413,100	61	447,000	8
86	303,800	1	341,600	3	372,400	36	413,400	78	447,300	5
87	305,200		343,200	7	373,500	35	413,700	56	447,600	5
88	306,700	1	344,800	6	374,700	30	414,000	53	447,900	5
89	308,200		345,900	6	375,700	24	414,200	55	448,200	4
90	309,600		347,300	5	376,900	38	414,500	70	448,500	7
91	311,000		348,600	4	378,100	32	414,800	43	448,800	5
92	312,300		349,900	6	379,200	27	415,100	54	449,100	7
93	313,700	2	351,100	2	380,500	29	415,400	48	449,400	8
94	315,100		352,600	7	381,000	17	415,700	43	449,700	7
95	316,600	1	354,000	3	381,500	20	416,000	54	450,000	4
96	318,100		355,300	4	382,100	29	416,300	43	450,300	3

(その2)

6級		7級		8級		職務の級 号給
給料月額	人員	給料月額	人員	給料月額	人員	
円	人	円	人	円	人	
459,000	9	485,200		491,200	8	49
459,300	6	485,500		491,500	10	50
459,600	8	485,800		491,800	9	51
459,900	26	486,100		492,100	6	52
460,200	4	486,400		492,400	3	53
460,500	8	486,700		492,700	8	54
460,800	8	487,000		493,000		55
461,100	15	487,300		493,300	1	56
461,400	5	487,600		493,600		57
461,700	11	487,900		493,900		58
462,000	5	488,200		494,200	2	59
462,200	3	488,500		494,500	2	60
462,500	1	488,800		494,800	2	61
462,800	5					62
463,100	3					63
463,400	3					64
463,700	5					65
464,000	2					66
464,300	4					67
464,600	1					68
464,900						69
465,200						70
465,500						71
465,800						72
466,100	5					73
						74
						75
						76
						77
						78
						79
						80
						81
						82
						83
						84
						85
						86
						87
						88
						89
						90
						91
						92
						93
						94
						95
						96

公安職給料表

職務の級 号給	1級		2級		3級		4級		5級	
	給料月額	人員	給料月額	人員	給料月額	人員	給料月額	人員	給料月額	人員
	円	人	円	人	円	人	円	人	円	人
97	319,500		356,600	5	382,600	23	416,500	45	450,600	6
98	321,000		357,800	3	383,100	16	416,900	32	450,900	3
99	322,500		359,000	4	383,700	23	417,300	49	451,200	5
100	323,900	2	360,200	2	384,300	16	417,700	39	451,500	5
101	325,100	1	361,400	3	384,700	16	418,000	48	451,800	15
102	326,400		362,500	2	385,200	22	418,400	41		
103	327,800		363,600	1	385,700	15	418,800	49		
104	329,200	1	364,700	1	386,200	23	419,200	48		
105	330,700		365,800	2	386,400	18	419,500	66		
106	332,100		366,300	5	387,000	9	419,900	70		
107	333,400		366,900	1	387,600	20	420,300	73		
108	334,600		367,500	1	388,200	16	420,700	64		
109	335,700		368,100	1	388,700	14	421,200	55		
110	336,900		368,700	1	389,200	12	421,500	67		
111	338,100		369,300	2	389,600	6	421,800	66		
112	339,300	1	369,900	1	390,100	6	422,100	54		
113	340,300		370,100	1	390,500	16	422,400	56		
114	341,400		370,700	4	390,900	20	422,600	46		
115	342,500		371,300	3	391,300	17	422,900	44		
116	343,600	1	371,900	1	391,600	12	423,200	34		
117	344,500		372,200	3	391,900	27	423,500	28		
118	345,300		372,800		392,100	22	423,800	32		
119	346,300		373,300	2	392,300	25	424,100	10		
120	347,300		373,800	2	392,700	21	424,400	17		
121	348,300		374,000	1	393,000	28	424,700	67		
122	349,200		374,400	1	393,400	21				
123	350,000	1	374,900	2	393,800	22				
124	350,800	1	375,400		394,200	23				
125	351,700		375,700	1	394,500	25				
126	352,200	1	376,100	2	394,900	20				
127	352,600		376,500	1	395,300	22				
128	353,000		376,900	1	395,700	23				
129	353,200		377,200	3	395,900	35				
130	353,400		377,400	1	396,300	32				
131	353,800		377,700		396,700	34				
132	354,200		378,000	1	397,100	19				
133	354,500		378,200	1	397,400	20				
134	354,800		378,400	3	397,800	23				
135	355,100		378,700	1	398,200	19				
136	355,400		379,000	3	398,500	10				
137	355,700		379,200	2	398,800	24				
138	356,100		379,500	1	399,200	9				
139	356,500		379,900	3	399,600	6				
140	356,800		380,300	1	400,000	8				
141	357,300		380,500	2	400,300	4				
142	357,500		380,800	1	400,700	4				
143	357,900		381,200	5	401,100					
144	358,100		381,600	1	401,500	2				

(その3)

6級		7級		8級		職務の級 号給
給料月額	人員	給料月額	人員	給料月額	人員	
円	人	円	人	円	人	
						97
						98
						99
						100
						101
						102
						103
						104
						105
						106
						107
						108
						109
						110
						111
						112
						113
						114
						115
						116
						117
						118
						119
						120
						121
						122
						123
						124
						125
						126
						127
						128
						129
						130
						131
						132
						133
						134
						135
						136
						137
						138
						139
						140
						141
						142
						143
						144

公安職給料表

職務の級 号給	1級		2級		3級		4級		5級	
	給料月額	人員	給料月額	人員	給料月額	人員	給料月額	人員	給料月額	人員
	円	人	円	人	円	人	円	人	円	人
145	358,300		381,800	2	401,800	7				
146	358,500									
147	358,800	1								
148	359,100									
149	359,300									
150	359,700									
151	360,100									
152	360,500									
153	360,700	4								
人員計 (構成比)	2,582人	(12.2%)	4,485人	(21.1%)	6,304人	(29.7%)	6,056人	(28.5%)	1,224人	(5.8%)

指定職給料表

号給	給料月額	人員
	円	人
1	725,000	
2	782,000	
3	841,000	
4	920,000	
5	992,000	
6	1,063,000	
7	1,138,000	
8	1,207,000	
人員計		0

(その4)

6級		7級		8級		職務の級 号給
給料月額	人員	給料月額	人員	給料月額	人員	
円	人	円	人	円	人	145
						146
						147
						148
						149
						150
						151
						152
						153
289人	(1.4%)	138人	(0.7%)	135人	(0.6%)	人員合計
						21,213人

特定任期付職員給料表

号給	給料月額	人員
	円	人
1	381,000	
2	428,000	
3	482,000	
4	546,000	1
5	622,000	
6	726,000	1
7	852,000	
人員計		2

第一号任期付研究員給料表

号給	給料月額	人員
	円	人
1	400,000	
2	463,000	
3	528,000	
4	609,000	
5	710,000	
6	812,000	
人員計		0

第二号任期付研究員給料表

号給	給料月額	人員
	円	人
1	333,000	
2	370,000	
3	398,000	
人員計		0

(注) 第一号任期付研究員給料表とは、「一般職の任期付研究員の採用等に関する条例」第5条第1項に定める給料表を、第二号任期付研究員給料表とは、同条第2項に定める給料表をいう。

再任用職員の適用給料表別、級別職員数

1 フルタイム勤務職員

給料表	級計	1	2	3	4	5	6	7	8
		人	人	人	人	人	人	人	人
行政職給料表	420	145	74	114	66	15	4	1	1
研究職給料表	4	1	3						
医療職給料表(二)	9	4	1	4					
高等学校等教育職給料表	940	54	794	40	52				
小学校・中学校教育職給料表	782		592	15	175				
公安職給料表	114		2	23	84	5			
技能労務職給料表	76	53	23						
人員計	2,345								

2 短時間勤務職員

給料表	級計	1	2	3	4	5	6	7	8
		人	人	人	人	人	人	人	人
行政職給料表	186	65	33	88					
研究職給料表	2	1	1						
医療職給料表(二)	5	2	1	2					
医療職給料表(三)	1	1							
高等学校等教育職給料表	457	26	431						
小学校・中学校教育職給料表	104		103	1					
技能労務職給料表	45	39	6						
人員計	800								

(参考)

技能労務職給料表

(その1)

職務の級 号給	1級		2級		3級	
	給料月額	人員	給料月額	人員	給料月額	人員
	円	人	円	人	円	人
1	131,300		229,300		284,700	
2	132,200		231,200		286,800	
3	133,200		232,900		288,600	
4	134,100		234,600		290,600	
5	135,100		236,300	1	292,300	
6	136,100		237,600		294,500	
7	137,100		238,900		296,300	
8	138,100		240,400		298,300	
9	138,900		241,400		300,100	
10	139,900		242,500		301,900	
11	140,900		243,800		303,700	
12	142,000		245,100		305,600	
13	142,800		246,000		307,300	
14	143,800		247,400		309,000	
15	144,800		248,500		310,600	
16	145,800		249,900		312,300	
17	146,900		250,900		313,800	
18	148,100		252,200	1	315,600	
19	149,300		253,500		317,400	
20	150,500		254,900		319,100	
21	151,600		256,100		320,600	
22	152,800		257,300		322,200	
23	154,000		258,500		323,700	
24	155,200		259,800		325,200	
25	156,400		260,800	1	327,000	
26	157,900	1	262,000		328,600	1
27	159,400		263,200		330,000	
28	160,900		264,500		331,500	
29	162,300		265,600		332,700	
30	163,800		266,800		333,800	1
31	165,300		267,900		335,000	
32	166,800		269,000		336,300	2
33	168,300		270,300		337,400	
34	170,100		271,600	1	338,600	1
35	171,900		272,700		339,600	
36	173,700		273,800		340,700	2
37	175,400		274,600	1	342,000	1
38	177,100		275,600		343,300	1
39	178,800	1	276,700	1	344,600	
40	180,500		277,800		345,900	1
41	182,100		278,900	1	347,000	2
42	183,600		280,000		348,000	1
43	185,100		281,000		349,200	1
44	186,600		282,100		350,500	
45	187,900		283,100		351,400	4
46	189,300		284,200		352,500	1
47	190,800		285,300		353,500	11
48	192,300		286,300		354,600	4

技能労務職給料表

(その2)

給 号	1級		2級		3級	
	給料月額	人員	給料月額	人員	給料月額	人員
	円	人	円	人	円	人
49	193,500		287,100		355,400	5
50	193,500		288,200		356,100	1
51	193,500	1	289,300		356,600	2
52	193,500		290,400		357,200	3
53	193,800		291,200		357,700	1
54	194,900	1	292,200		358,200	1
55	195,900		293,200		358,600	1
56	197,100		294,100		358,900	2
57	198,200		294,900		359,400	1
58	199,700		295,900	1	359,700	3
59	200,900	1	296,900		360,100	
60	202,300	1	297,700	1	360,500	
61	203,100	1	298,200	2	360,800	3
62	204,600	1	299,000		361,300	1
63	206,200	1	299,800	2	361,600	
64	207,600		300,600	3	362,000	1
65	208,700		301,200	2	362,300	1
66	210,100		302,000	5	362,600	1
67	211,700	1	302,800		362,800	3
68	213,000		303,700	1	363,200	2
69	214,200		304,300		363,400	11
70	215,300	1	305,200	2		
71	216,700		306,100	3		
72	218,100	3	307,000	1		
73	219,100		307,700	1		
74	220,700	1	308,700	1		
75	222,100	1	309,500			
76	223,600	1	310,500	2		
77	224,800		311,300	3		
78	225,900		312,200	2		
79	227,000	1	313,100	5		
80	228,300		314,000	3		
81	228,800	1	314,800	1		
82	229,900		315,700			
83	231,000	2	316,500	3		
84	232,100		317,300	3		
85	233,000		317,900	5		
86	234,200		318,900	5		
87	235,000		319,700	8		
88	236,200		320,500	4		
89	237,000		321,300	2		
90	238,200		322,300	11		
91	239,300		323,200	8		
92	240,500		324,000	7		
93	241,600		324,600	4		
94	242,600		325,200	6		
95	243,500		326,000	20		
96	244,600		326,800	6		

技能労務職給料表

(その3)

給 号	職務の級		1級		2級		3級	
	給料月額	人員	給料月額	人員	給料月額	人員	給料月額	人員
	円	人	円	人	円	人	円	人
97	245,500		327,400	5				
98	246,500		328,100	1				
99	247,500		328,800	6				
100	248,500		329,400	5				
101	249,300		330,200	6				
102	250,200		331,000	3				
103	251,200		331,600	4				
104	252,000		332,300	1				
105	252,900		333,100	2				
106	253,600		333,700					
107	254,400		334,400	2				
108	255,200		335,100	1				
109	255,900	1	335,700	1				
110	256,500		336,300					
111	257,100		337,000					
112	257,600		337,800	1				
113	258,000	1	338,300	1				
114	258,500		339,000	2				
115	259,000		339,700	1				
116	259,600		340,200	2				
117	260,000		340,900	38				
118	260,500							
119	261,000							
120	261,500							
121	261,800							
122	262,000							
123	262,200							
124	262,400	1						
125	262,600							
126	262,800							
127	263,000							
128	263,200							
129	263,400							
130	263,600							
131	263,800							
132	264,000							
133	264,200							
134	264,400							
135	264,600							
136	264,800							
137	265,000							
138	265,200							
139	265,400							
140	265,600							
141	265,800							
142	266,000							
143	266,200							
144	266,400							

技能労務職給料表

(その4)

職務の級 号給	1級		2級		3級	
	給料月額	人員	給料月額	人員	給料月額	人員
	円	人	円	人	円	人
145	266,600					
146	266,800					
147	267,000					
148	267,200					
149	267,400					
150	267,600					
151	267,800					
152	268,000					
153	268,200					
154	268,400					
155	268,600					
156	268,800					
157	269,000					
158	269,200					
159	269,400	1				
160	269,600					
161	269,800					
162	270,000					
163	270,200					
164	270,400					
165	270,600					
166	270,800					
167	271,000					
168	271,200					
169	271,400					
170	271,600					
171	271,800					
172	272,000					
173	272,200					
174	272,400					
175	272,600					
176	272,800					
177	273,000	3				
人員計(構成比)	28人	(8.6%)	222人	(67.9%)	77人	(23.5%)
			人員合計	327人		

第14表 職員給与と国家公務員給与との比較

項目	令和3年4月	令和2年4月
ラスパイレス指数	100.9	100.7
地域手当補正後 ラスパイレス指数	99.4	99.3

- (注) 1 上記指数は、国の行政職俸給表(一)の適用職員の俸給月額とこれに相当する府職員の給料月額を、学歴別、経験年数階層別にラスパイレス方式により国を100として比較したものである。
- 2 地域手当補正後ラスパイレス指数は、平成18年度から国の給与構造改革に伴い、給料表の引下げとともに、客観的な支給基準に基づく地域手当が導入されたことから、地域手当を加味した地域における国家公務員と地方公務員の給与水準を比較するため、地域手当の支給率を用いて補正したものである(数値は、総務省ホームページ「給与・定員等の調査結果等」に掲載のもの)。
- 3 令和4年4月の指数については、本年12月頃に総務省より発表される予定である。

第15表 職員の初任給与と国家公務員の初任給与との比較

	大阪府(行政職給料表)			国(行政職俸給表(一))		
	給料月額	地域手当 支給割合	初任給月額	俸給月額	地域手当 支給割合	初任給月額
大学卒程度	187,300円	11.8%	209,401円	182,200円	16.0%	211,352円
高校卒程度	153,500円	11.8%	171,613円	150,600円	16.0%	174,696円

- (注) 1 国の地域手当支給割合は、大阪市域に在勤する国家公務員の支給割合を記載したものである。
- 2 給料月額、俸給月額及び地域手当支給割合は、令和4年4月1日時点のものである。

第16表 若年層における職員の昇給カーブと国家公務員の昇給カーブとの比較

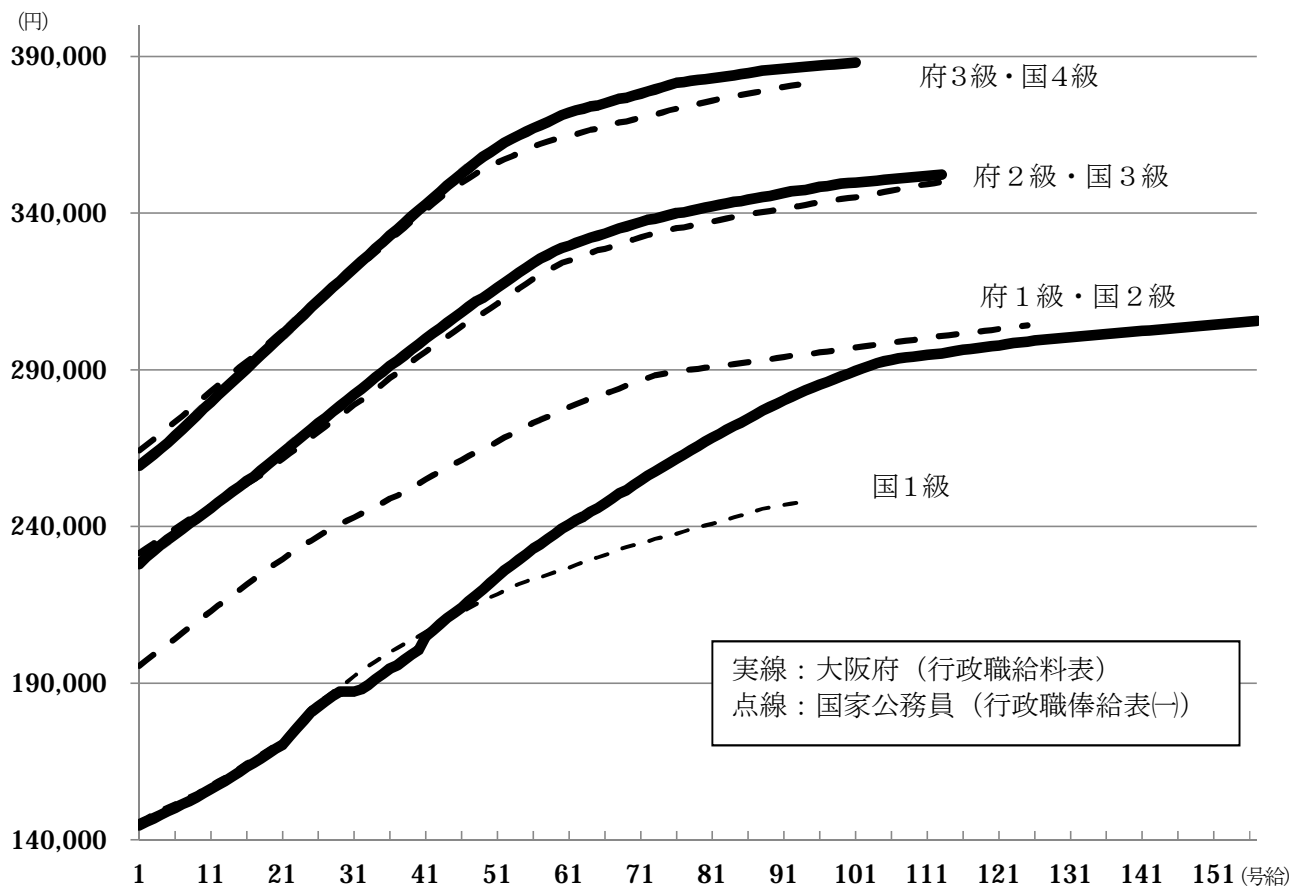

- (注) 令和4年4月1日時点の給料表又は俸給表を基に作成したものである。

第17表 再任用職員の給料月額と国家公務員の再任用職員の俸給月額との比較

	職務の級	2級	3級
大阪府 (行政職給料表)	再任用職員の給料月額	237,200円	259,900円
	高齢層職員の平均給料月額の7割	244,811円	268,543円
国 (行政職俸給表(一))	再任用職員の俸給月額	255,200円	274,600円

- (注) 1 国の再任用職員の俸給月額は、本府職員の職務の級の対応関係から、それぞれ3級・4級の金額を記載している。
 2 この表でいう高齢層職員とは、令和4年4月1日時点で年齢が55歳から59歳の職員をいう。

2 民間給与

令和4年職種別民間給与実態調査の概要

(1) 調査の目的

府職員の給与を民間の従業員の給与と比較検討するための基礎資料の作成

(2) 調査機関

人事院並びに都道府県、政令指定都市、特別区及び和歌山市の各人事委員会

(3) 調査の内容等

ア 調査内容

- ① 昨年8月から本年7月までの賞与等特別給の支給実績
- ② 民間企業における給与改定及び各種手当の状況等
- ③ 本年4月分として従業員個人に支払われた給与の額等
- ④ 本年4月分の初任給の状況

イ 調査期間

令和4年4月25日（月曜日）～同年6月17日（金曜日）

(4) 調査の範囲等

ア 調査対象の事業所（母集団事業所）及び職種

常勤従業員数でみた、企業規模が50人以上かつ事業所規模が50人以上の府内の民間事業所のうち、日本標準産業分類の大分類（下記ア～ツ）に分類された**4,435**事業所が調査対象であり、産業別、企業規模別の内訳は、第18表のとおりである。

また、(3)ア③及び④については、**54**職種が調査対象である。

ア 農業、林業	コ 金融業、保険業
イ 漁業	サ 不動産業、物品賃貸業
ウ 鉱業、採石業、砂利採取業	シ 学術研究、専門・技術サービス業
エ 建設業	ス 宿泊業、飲食サービス業
オ 製造業	セ 生活関連サービス業、娯楽業
カ 電気・ガス・熱供給・水道業	ソ 教育、学習支援業
キ 情報通信業	タ 医療、福祉
ク 運輸業、郵便業	チ 複合サービス事業
ケ 卸売業、小売業	ツ サービス業（他に分類されないもの）

(注) 1 サービス業（他に分類されないもの）は、宗教及び外国公務に分類されるものを除く（以下第18表において同じ）。

2 新型コロナウイルス感染症に対処する厳しい医療現場の環境に鑑み、昨年に引き続き、病院は調査対象から除外した。

イ 調査対象の抽出

(7) 標本事業所の抽出

調査対象事業所を統計上の理論に従い組織、規模、産業により**42**層に層化し、これらの層から**678**事業所を無作為に抽出し、調査を行った。調査完了事業所は、第18表のとおりである。

(4) 従業員の抽出

初任給関係以外の調査職種に該当する従業員が多数に上るときは、抽出した従業員について調査を行った。なお、臨時の従業員及び役員は全て除外した。

(5) 調査実人員

30,298人（うち初任給関係**1,956**人）である。

なお、調査職種該当者（母集団）の推定数は**285,256**人である。

(5) 集計

総計及び平均の算出に際しては、調査データを層ごとに母集団における人数や事業所数分に還元して実施した。（抽出率の逆数を乗じて還元）

第18表 産業別、企業規模別調査事業所数
【調査対象事業所】

区 分 産 業	調査対象 事業所	内 訳 (企 業 規 模)							
		人 50~99	人 100~ 199	人 200~ 299	人 300~ 399	人 400~ 499	人 500~ 999	人 1,000~ 2,999	人 3,000~
産 業 計	4,435	598	651	392	321	257	643	720	853
農業、林業、漁業、鉱業、採石業、 砂利採取業、建設業	350	47	35	33	22	20	65	56	72
製 造 業	1,348	220	233	133	84	75	170	202	231
化学工業、金属製品、電気機械器具、は ん用機械器具	(622)	(81)	(105)	(66)	(37)	(35)	(81)	(98)	(119)
上記以外	(726)	(139)	(128)	(67)	(47)	(40)	(89)	(104)	(112)
電気・ガス・熱供給・水道業、情報通信業	459	36	52	45	30	27	70	103	96
運輸業、郵便業	452	70	66	26	33	18	68	83	88
卸売業、小売業	553	53	96	45	56	38	98	85	82
金融業、保険業	194	6	5	7	10	8	12	28	118
不動産業、物品賃貸業	80	6	11	8	6	4	22	18	5
学術研究、専門・技術サービス業	138	22	26	11	14	10	30	16	9
教育、学習支援業	93	7	16	16	11	11	7	20	5
医療、福祉	341	69	59	40	34	34	49	29	27
宿泊業、飲食サービス業、生活関連サービス業、 娯楽業、複合サービス事業、サービス業(他に 分類されないもの)	427	62	52	28	21	12	52	80	120

(注) 「調査対象事業所」は、上記産業にかかる府内所在の事業所のうち、企業規模50人以上かつ事業所規模50人以上の事業所(抽出前)。

【調査事業所】

区 分 産 業	調査事業所	内 訳 (企 業 規 模)							
		人 50~99	人 100~ 199	人 200~ 299	人 300~ 399	人 400~ 499	人 500~ 999	人 1,000~ 2,999	人 3,000~
産 業 計	512	60	72	39	31	25	82	69	134
農業、林業、漁業、鉱業、採石業、 砂利採取業、建設業	56	4	4	4	6	5	10	9	14
製 造 業	191	28	34	17	6	7	35	24	40
化学工業、金属製品、電気機械器具、は ん用機械器具	(88)	(9)	(15)	(7)	(2)	(2)	(19)	(11)	(23)
上記以外	(103)	(19)	(19)	(10)	(4)	(5)	(16)	(13)	(17)
電気・ガス・熱供給・水道業、情報通信業	55	1	9	4	5	5	4	9	18
運輸業、郵便業	47	8	5	4	3	1	6	6	14
卸売業、小売業	58	7	7	5	5	3	13	10	8
金融業、保険業	20	1	0	0	1	1	1	1	15
不動産業、物品賃貸業	2	1	0	0	1	0	0	0	0
学術研究、専門・技術サービス業	12	3	1	0	2	0	3	2	1
教育、学習支援業	14	2	2	3	1	3	2	1	0
医療、福祉	10	2	2	0	0	0	4	1	1
宿泊業、飲食サービス業、生活関連サービス業、 娯楽業、複合サービス事業、サービス業(他に 分類されないもの)	47	3	8	2	1	0	4	6	23

(注) 1 「調査事業所」は、「調査対象事業所」のうち、実際に調査を行った事業所(無作為抽出)。

2 上記のほか、調査の結果、企業規模又は事業所規模が調査対象外であること等が判明した事業所が15所、調査不能の事業所が151所。

調査対象事業所(産業別)

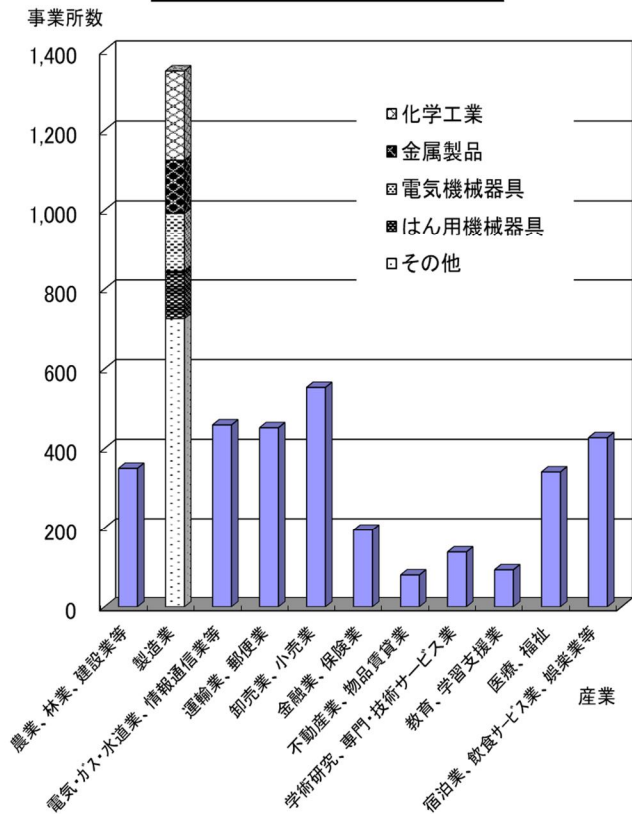

調査事業所(産業別)

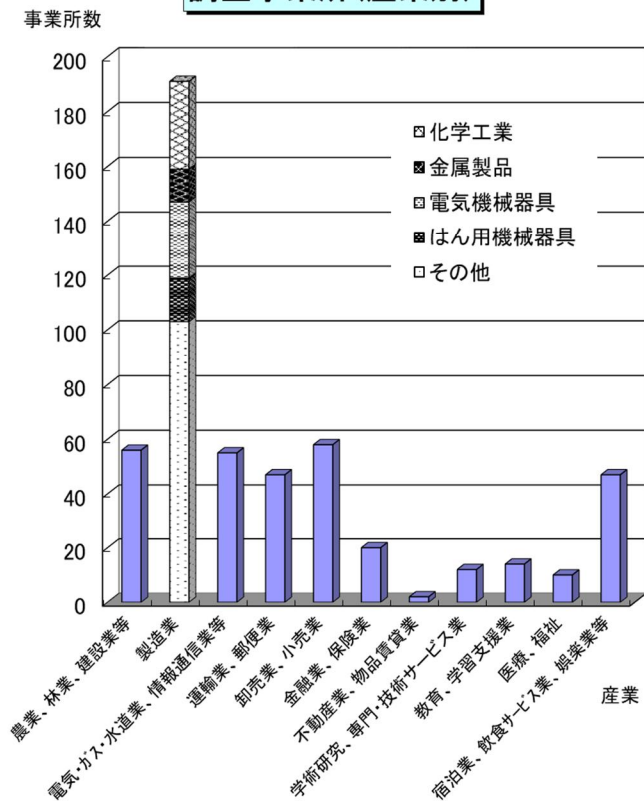

調査対象事業所(企業規模別)

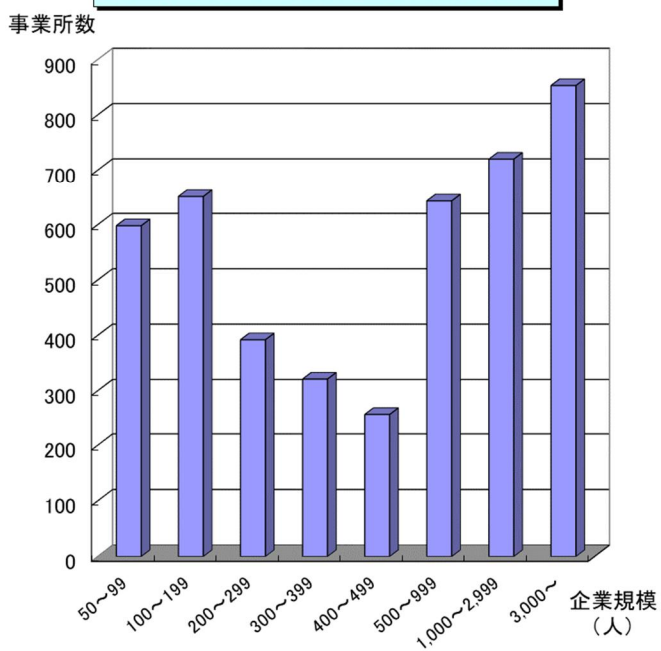

調査事業所(企業規模別)

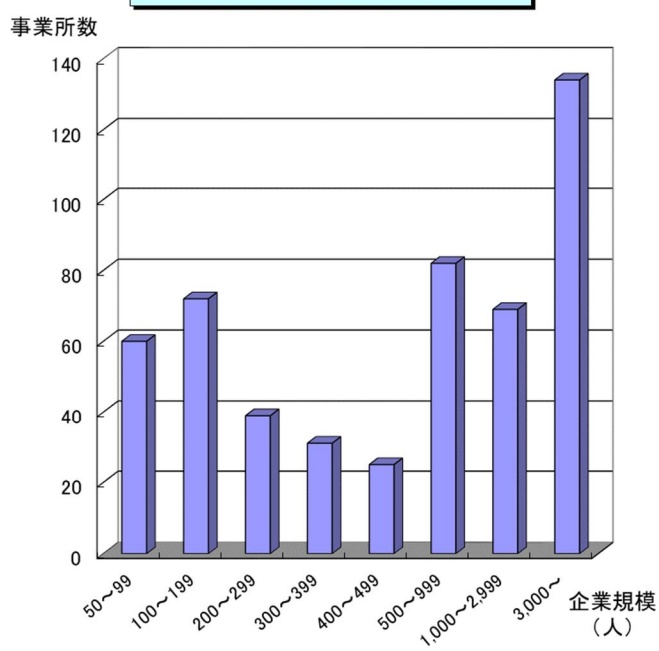

第19表 企業規模別、職種別、学歴別給与額等

その1 事務・技術関係職種

1 企業規模計

職種名	調査実人員	平均年齢	令和4年4月分平均支給額				備考	
			きまって支給する給与 (A)	うち時間外手当 (B)	うち通勤手当 (C)	(A)-(B)-(C)		
事務	支店長	50	54.5	778,741	3,189	33,962	741,590	構成員50人以上の支店(社)の長 (取締役兼任者を除く。)
	大学卒	34	54.3	781,901	4,242	28,090	749,569	
	短大卒	2	53.5	957,374	0	6,613	950,761	
	高校卒	14	55.5	749,974	448	53,930	695,596	
	中学卒	-	-	-	-	-	-	
	工場長	12	53.8	831,446	755	8,834	821,857	構成員50人以上の工場の長 (取締役兼任者を除く。)
	大学卒	11	53.4	888,900	842	9,851	878,207	
	短大卒	-	-	-	-	-	-	
	高校卒	x	x	x	x	x	x	
	中学卒	-	-	-	-	-	-	
技術	事務部長	985	52.7	725,949	1,420	15,559	708,970	・2課以上又は構成員20人以上の部の長 ・職能資格等が上記部の長と同等と認められる部の長及び部長級専門職(取締役兼任者を除く。)
	大学卒	834	52.5	743,603	999	14,921	727,683	
	短大卒	59	52.5	642,169	142	14,569	627,458	
	高校卒	90	53.7	674,548	6,573	22,951	645,024	
	中学卒	2	48.3	690,448	2,188	4,375	683,885	
	技術部長	549	52.5	724,586	1,961	18,440	704,185	同上
	大学卒	427	52.3	761,562	2,211	19,736	739,615	
	短大卒	46	52.4	630,588	156	13,849	616,583	
	高校卒	76	53.6	634,661	1,337	11,794	621,530	
	中学卒	-	-	-	-	-	-	
関係	事務部次長	307	51.1	702,510	4,555	13,582	684,373	・前記部長に事故等のあるときの職務代行者 ・職能資格等が上記部の次長と同等と認められる部の次長及び部次長級専門職 ・中間職(部長―課長間)
	大学卒	273	50.2	726,020	4,140	12,592	709,288	
	短大卒	13	53.5	586,230	0	40,385	545,845	
	高校卒	21	55.4	559,980	13,632	9,346	537,002	
	中学卒	-	-	-	-	-	-	
	技術部次長	211	52.1	693,336	3,366	18,883	671,087	同上
	大学卒	142	51.9	727,008	2,735	21,596	702,677	
	短大卒	30	52.8	588,762	4,215	11,371	573,176	
	高校卒	39	52.2	589,292	5,754	11,839	571,699	
	中学卒	-	-	-	-	-	-	
職種	事務課長	2,133	49.9	615,952	10,416	12,745	592,791	・2係以上又は構成員10人以上の課の長 ・職能資格等が上記課の長と同等と認められる課の長及び課長級専門職
	大学卒	1,720	49.3	632,913	8,913	11,195	612,805	
	短大卒	133	50.0	556,985	19,991	17,797	519,197	
	高校卒	279	52.8	560,524	16,563	21,377	522,584	
	中学卒	x	x	x	x	x	x	
	技術課長	1,411	49.1	598,406	13,457	15,010	569,939	同上
	大学卒	974	48.1	616,050	11,256	15,609	589,185	
	短大卒	133	49.4	563,411	26,982	15,855	520,574	
	高校卒	304	51.3	577,240	16,579	11,865	548,796	
	中学卒	-	-	-	-	-	-	

(注) 1 「x」は、調査実人員が1人の場合である(以下本表において同じ)。
 2 「中間職(部長―課長間)」とは、部長と課長の両方がいる場合で、役職、職能資格又は給与上の等級(格付)から職責が部長と課長の間に位置付けられる者をいう(以下2から4において同じ)。

職 種 名	調 査 実 人 員	平 均 年 齢	令和4年4月分平均支給額					備 考
			きまって 支給する 給与 (A)	うち 時間外 手当 (B)	うち 通勤 手当 (C)	(A) - (B) - (C)		
							円	
事 務	事務課長代理	764	48.0	571,756	68,296	16,215	487,245	・前記課長に事故等のあるときの職務代行者 ・課長に直属し部下に係長等の役職者を有する者 ・課長に直属し部下4人以上を有する者 ・職能資格等が上記課長代理と同等と認められる課長代理及び課長代理級専門職 ・中間職（課長—係長間）
	大学卒	565	46.8	596,707	77,693	13,957	505,057	
	短大卒	86	48.2	518,161	45,421	17,815	454,925	
	高校卒	113	51.4	535,477	25,857	29,590	480,030	
	中学卒	-	-	-	-	-	-	
	技術課長代理	257	50.1	535,610	42,574	18,141	474,895	同上
	大学卒	145	47.8	535,356	39,185	19,044	477,127	
	短大卒	31	50.0	567,314	58,679	22,801	485,834	
	高校卒	81	52.7	526,590	43,566	13,620	469,404	
	中学卒	-	-	-	-	-	-	
技 術	事務係長	2,147	44.3	493,903	66,503	11,072	416,328	係の長及び係長級専門職
	大学卒	1,549	42.6	506,677	70,198	9,918	426,561	
	短大卒	245	47.6	428,465	45,664	15,951	366,850	
	高校卒	343	49.3	494,404	61,794	13,198	419,412	
	中学卒	10	48.1	447,653	50,123	33,976	363,554	
	技術係長	1,548	46.4	492,249	83,996	11,899	396,354	同上
	大学卒	821	44.2	491,704	90,377	11,184	390,143	
	短大卒	201	46.2	477,473	79,626	14,163	383,684	
	高校卒	523	49.4	498,756	73,752	12,337	412,667	
	中学卒	3	43.8	564,377	143,750	3,993	416,634	
関 係 職	事務主任	1,689	43.1	421,091	50,634	15,578	354,879	・係長等のいる事業所における主任 ・係長等のいない事業所における主任のうち、課長代理以上に直属し、部下を有する者 ・係長等のいない事業所において、職能資格等が上記主任と同等と認められる主任 ・中間職（係長—係員間）
	大学卒	1,209	42.1	430,469	56,346	13,651	360,472	
	短大卒	202	43.5	361,836	29,862	19,186	312,788	
	高校卒	272	48.7	402,571	37,448	23,035	342,088	
	中学卒	6	46.7	427,926	65,866	17,066	344,994	
	技術主任	1,369	43.4	439,724	83,647	12,571	343,506	同上
	大学卒	855	41.4	435,595	85,228	11,637	338,730	
	短大卒	130	47.3	425,347	78,353	13,402	333,592	
	高校卒	378	45.3	453,906	79,866	16,269	357,771	
	中学卒	6	43.9	339,724	42,892	9,856	286,976	
種	事務係員	7,470	36.5	344,561	42,070	13,386	289,105	
	大学卒	4,807	33.7	348,807	45,630	13,323	289,854	
	短大卒	1,177	41.7	332,159	33,797	15,213	283,149	
	高校卒	1,461	43.3	340,018	36,428	12,226	291,364	
	中学卒	25	42.4	273,689	23,359	6,886	243,444	
	技術係員	4,903	34.9	361,335	62,081	9,929	289,325	
	大学卒	2,744	33.3	362,089	66,056	8,945	287,088	
	短大卒	699	37.2	361,171	56,832	13,170	291,169	
	高校卒	1,443	36.6	360,795	56,921	10,524	293,350	
	中学卒	17	54.5	315,079	28,123	3,699	283,257	

3 「中間職（課長—係長間）」とは、課長と係長の両方がいる場合で、役職、職能資格又は給与上の等級（格付）から職責が課長と係長の上に位置付けられる者をいう（以下2から4において同じ）。

4 「中間職（係長—係員間）」とは、係長と係員の両方がいる場合で、役職、職能資格又は給与上の等級（格付）から職責が係長と係員の上に位置付けられる者をいう（以下2から4において同じ）。

2 企業規模 500 人以上

職 種 名	調 査 実 人 員	平 均 年 齢	令和4年4月分平均支給額				備 考	
			きまって 支給する 給与 (A)	うち 時間外 手当 (B)	うち 通勤 手当 (C)	(A)-(B)-(C)		
事 務	支 店 長	46	54.4	794,956	3,574	34,169	757,213	構成員 50 人以上の支店(社)の長 (取締役兼任者を除く。)
	大 学 卒	30	54.0	805,207	4,981	27,365	772,861	
	短 大 卒	2	53.5	957,374	0	6,613	950,761	
	高 校 卒	14	55.5	749,974	448	53,930	695,596	
	中 学 卒	-	-	-	-	-	-	
	工 場 長	11	53.2	818,140	868	9,557	807,715	構成員 50 人以上の工場の長 (取締役兼任者を除く。)
	大 学 卒	10	52.5	885,578	985	10,843	873,750	
	短 大 卒	-	-	-	-	-	-	
	高 校 卒	x	x	x	x	x	x	
	中 学 卒	-	-	-	-	-	-	
技 術	事 務 部 長	782	52.9	754,599	887	14,475	739,237	・2 課以上又は構成員 20 人以上の部の長 ・職能資格等が上記部の長と同等と認められる部の長及び部長級専門職(取締役兼任者を除く。)
	大 学 卒	678	52.8	768,119	951	13,865	753,303	
	短 大 卒	40	53.0	676,484	186	13,382	662,916	
	高 校 卒	63	53.9	712,467	528	22,660	689,279	
	中 学 卒	x	x	x	x	x	x	
	技 術 部 長	462	52.7	760,761	2,182	18,211	740,368	同上
	大 学 卒	373	52.4	788,027	2,356	19,168	766,503	
	短 大 卒	33	52.0	680,878	157	11,980	668,741	
	高 校 卒	56	53.9	681,151	1,960	13,304	665,887	
	中 学 卒	-	-	-	-	-	-	
関 係 職	事 務 部 次 長	239	50.6	726,893	4,338	12,821	709,734	・前記部長に事故等のあるときの職務代行者 ・職能資格等が上記部の次長と同等と認められる部の次長及び部次長級専門職 ・中間職 (部長一課長間)
	大 学 卒	215	49.6	751,537	4,631	13,051	733,855	
	短 大 卒	7	52.7	590,662	0	11,835	578,827	
	高 校 卒	17	56.1	569,179	2,466	10,326	556,387	
	中 学 卒	-	-	-	-	-	-	
	技 術 部 次 長	159	52.4	734,113	3,179	20,015	710,919	同上
	大 学 卒	119	52.0	759,447	3,121	21,040	735,286	
	短 大 卒	17	53.9	634,136	6,801	14,068	613,267	
	高 校 卒	23	52.6	644,238	466	17,680	626,092	
	中 学 卒	-	-	-	-	-	-	
種	事 務 課 長	1,727	50.0	629,088	10,055	11,957	607,076	・2 係以上又は構成員 10 人以上の課の長 ・職能資格等が上記課の長と同等と認められる課の長及び課長級専門職
	大 学 卒	1,419	49.3	647,232	8,557	10,079	628,596	
	短 大 卒	100	50.5	562,627	16,730	18,104	527,793	
	高 校 卒	208	53.2	571,553	18,584	23,729	529,240	
	中 学 卒	-	-	-	-	-	-	
	技 術 課 長	1,128	49.1	634,296	14,562	14,571	605,163	同上
	大 学 卒	821	48.3	646,157	11,522	15,290	619,345	
	短 大 卒	83	48.5	617,741	38,744	17,044	561,953	
	高 校 卒	224	51.4	610,786	20,198	9,659	580,929	
	中 学 卒	-	-	-	-	-	-	

職 種 名	調 査 実 人 員	平 均 年 齢	令和4年4月分平均支給額					備 考
			きまって 支給する 給与 (A)	うち 時間外 手当 (B)	うち 通勤 手当 (C)	(A) - (B) - (C)		
							円	
事 務	事務課長代理	651	48.3	586,344	73,128	16,143	497,073	<ul style="list-style-type: none"> ・前記課長に事故等のあるときの職務代行者 ・課長に直属し部下に係長等の役職者を有する者 ・課長に直属し部下4人以上を有する者 ・職能資格等が上記課長代理と同等と認められる課長代理及び課長代理級専門職 ・中間職（課長—係長間）
	大学卒	474	47.0	619,298	84,451	13,661	521,186	
	短大卒	75	48.1	527,309	45,018	17,972	464,319	
	高校卒	102	51.6	542,894	24,657	30,116	488,121	
	中学卒	-	-	-	-	-	-	
	技術課長代理	212	50.5	560,088	42,635	18,335	499,118	同上
	大学卒	125	47.9	570,266	37,764	21,048	511,454	
	短大卒	24	49.6	581,355	57,625	19,020	504,710	
	高校卒	63	53.4	543,116	49,585	10,386	483,145	
	中学卒	-	-	-	-	-	-	
技 術	事務係長	1,615	44.0	510,875	71,996	10,052	428,827	係の長及び係長級専門職
	大学卒	1,208	42.3	521,612	74,878	8,710	438,024	
	短大卒	154	47.7	440,067	48,347	18,509	373,211	
	高校卒	249	49.6	517,241	69,062	12,152	436,027	
	中学卒	4	49.6	520,216	44,221	77,972	398,023	
	技術係長	1,077	48.1	528,860	92,370	13,301	423,189	同上
	大学卒	584	46.0	529,890	99,421	12,781	417,688	
	短大卒	120	48.2	516,868	92,832	19,036	405,000	
	高校卒	370	50.6	531,738	78,923	12,296	440,519	
	中学卒	3	43.8	564,377	143,750	3,993	416,634	
関 係 職	事務主任	1,157	44.6	440,715	57,709	16,002	367,004	<ul style="list-style-type: none"> ・係長等のいる事業所における主任 ・係長等のいない事業所における主任のうち、課長代理以上に直属し、部下を有する者 ・係長等のいない事業所において、職能資格等が上記主任と同等と認められる主任 ・中間職（係長—係員間）
	大学卒	853	44.0	448,001	62,883	13,009	372,109	
	短大卒	121	43.6	383,980	36,918	21,691	325,371	
	高校卒	180	49.7	418,218	42,174	29,939	346,105	
	中学卒	3	51.0	514,830	131,571	25,358	357,901	
	技術主任	1,029	43.8	459,264	88,309	12,433	358,522	同上
	大学卒	658	42.6	449,592	88,873	11,912	348,807	
	短大卒	85	47.4	445,491	85,439	14,341	345,711	
	高校卒	282	45.2	483,258	87,167	14,231	381,860	
	中学卒	4	41.4	396,444	42,511	17,307	336,626	
種	事務係員	5,196	36.4	353,620	46,174	13,197	294,249	
	大学卒	3,492	33.5	354,245	48,702	12,821	292,722	
	短大卒	716	41.9	342,700	38,897	15,464	288,339	
	高校卒	979	44.2	361,253	42,053	12,928	306,272	
	中学卒	9	48.4	312,006	38,289	13,590	260,127	
	技術係員	3,477	35.8	375,756	65,557	9,488	300,711	
	大学卒	1,931	33.3	374,710	71,363	8,455	294,892	
	短大卒	470	36.9	372,125	57,763	13,991	300,371	
	高校卒	1,066	40.0	381,394	58,388	9,563	313,443	
	中学卒	10	54.0	312,466	24,562	4,503	283,401	

3 企業規模 100 人以上 500 人未満

職 種 名	調 査 実 人 員	平 均 年 齢	令和4年4月分平均支給額					備 考
			きまって 支給する 給与 (A)	うち 時間外 手当 (B)	うち 通勤 手当 (C)	(A)-(B)-(C)		
							円	
事 務	支 店 長	4	55.8	623,622	0	32,250	591,372	構成員 50 人以上の支店(社)の長 (取締役兼任者を除く。)
	大 学 卒	4	55.8	623,622	0	32,250	591,372	
	短 大 卒	-	-	-	-	-	-	
	高 校 卒	-	-	-	-	-	-	
	中 学 卒	-	-	-	-	-	-	
工 場	工 場 長	x	x	x	x	x	x	構成員 50 人以上の工場の長 (取締役兼任者を除く。)
	大 学 卒	x	x	x	x	x	x	
	短 大 卒	-	-	-	-	-	-	
	高 校 卒	-	-	-	-	-	-	
	中 学 卒	-	-	-	-	-	-	
技 術	事 務 部 長	166	52.2	647,910	2,050	22,232	623,628	・2 課以上又は構成員 20 人以上の部の長 ・職能資格等が上記部の長と同等と認め られる部の長及び部長級専門職(取締役 兼任者を除く。)
	大 学 卒	131	52.1	656,994	1,437	21,625	633,932	
	短 大 卒	12	51.9	621,871	84	24,507	597,280	
	高 校 卒	22	53.1	618,713	7,086	25,646	585,981	
	中 学 卒	x	x	x	x	x	x	
技 術	技 術 部 長	79	52.7	602,459	709	21,219	580,531	同上
	大 学 卒	49	52.3	645,670	1,112	26,242	618,316	
	短 大 卒	13	52.9	567,942	152	18,564	549,226	
	高 校 卒	17	53.6	522,125	0	9,186	512,939	
	中 学 卒	-	-	-	-	-	-	
関 係	事 務 部 次 長	56	52.5	604,088	6,054	14,202	583,832	・前記部長に事故等のあるときの職務代 行者 ・職能資格等が上記部の次長と同等と認 められる部の次長及び部次長級専門職 ・中間職 (部長一課長間)
	大 学 卒	48	52.1	615,219	3,470	9,037	602,712	
	短 大 卒	4	56.2	603,972	0	102,112	501,860	
	高 校 卒	4	51.6	504,540	59,172	5,350	440,018	
	中 学 卒	-	-	-	-	-	-	
職 種	技 術 部 次 長	46	51.7	528,490	4,572	14,773	509,145	同上
	大 学 卒	19	51.9	555,187	0	28,373	526,814	
	短 大 卒	13	51.5	532,225	162	7,145	524,918	
	高 校 卒	14	51.7	494,780	15,151	2,026	477,603	
	中 学 卒	-	-	-	-	-	-	
事 務	事 務 課 長	361	49.4	531,042	13,110	16,474	501,458	・2 係以上又は構成員 10 人以上の課の長 ・職能資格等が上記課の長と同等と認め られる課の長及び課長級専門職
	大 学 卒	265	49.3	538,315	12,002	16,631	509,682	
	短 大 卒	32	46.3	509,038	32,139	17,389	459,510	
	高 校 卒	63	51.0	507,242	9,388	15,384	482,470	
	中 学 卒	x	x	x	x	x	x	
技 術	技 術 課 長	251	49.8	512,816	7,613	17,435	487,768	同上
	大 学 卒	137	48.4	522,031	9,208	18,756	494,067	
	短 大 卒	46	50.7	507,404	6,272	13,032	488,100	
	高 校 卒	68	51.2	502,968	5,044	17,762	480,162	
	中 学 卒	-	-	-	-	-	-	

職 種 名	調 査 実 人 員	平 均 年 齢	令和4年4月分平均支給額					備 考
			きまって 支給する 給与 (A)	うち 時間外 手当 (B)	うち 通勤 手当 (C)	(A) - (B) - (C)		
							円	
事 務	事務課長代理	92	47.1	497,006	37,049	18,320	441,637	<ul style="list-style-type: none"> ・前記課長に事故等のあるときの職務代行者 ・課長に直属し部下に係長等の役職者を有する者 ・課長に直属し部下4人以上を有する者 ・職能資格等が上記課長代理と同等と認められる課長代理及び課長代理級専門職 ・中間職（課長—係長間）
	大学卒	75	46.2	504,207	35,208	17,142	451,857	
	短大卒	9	49.7	478,352	51,705	17,954	408,693	
	高校卒	8	50.5	463,200	36,161	30,191	396,848	
	中学卒	-	-	-	-	-	-	
	技術課長代理	33	51.4	494,880	50,412	20,438	424,030	同上
	大学卒	15	51.7	491,011	60,836	6,035	424,140	
	短大卒	7	51.8	508,123	61,594	33,252	413,277	
	高校卒	11	51.1	491,975	20,536	37,327	434,112	
	中学卒	-	-	-	-	-	-	
技 術	事務係長	447	45.4	421,708	49,013	14,149	358,546	係の長及び係長級専門職
	大学卒	311	44.3	427,489	50,115	14,413	362,961	
	短大卒	67	47.3	400,730	48,785	10,882	341,063	
	高校卒	65	48.6	421,723	41,625	16,715	363,383	
	中学卒	4	43.4	389,856	92,966	7,969	288,921	
	技術係長	407	43.3	430,530	65,905	8,053	356,572	同上
	大学卒	213	41.1	433,959	70,424	7,585	355,950	
	短大卒	72	43.4	421,544	60,137	6,740	354,667	
	高校卒	122	47.0	429,687	60,007	9,727	359,953	
	中学卒	-	-	-	-	-	-	
関 係 職	事務主任	459	38.7	374,286	38,919	14,928	320,439	<ul style="list-style-type: none"> ・係長等のいる事業所における主任 ・係長等のいない事業所における主任のうち、課長代理以上に直属し、部下を有する者 ・係長等のいない事業所において、職能資格等が上記主任と同等と認められる主任 ・中間職（係長—係員間）
	大学卒	320	36.0	380,777	43,264	16,132	321,381	
	短大卒	60	43.0	336,629	23,085	13,325	300,219	
	高校卒	76	47.0	376,723	32,992	10,848	332,883	
	中学卒	3	42.6	346,186	11,768	10,239	324,179	
	技術主任	295	42.8	406,589	65,333	11,581	329,675	同上
	大学卒	182	39.2	407,297	66,812	9,365	331,120	
	短大卒	37	47.4	403,360	57,437	6,138	339,785	
	高校卒	76	45.5	407,418	65,656	19,515	322,247	
	中学卒	-	-	-	-	-	-	
種	事務係員	1,877	36.8	317,873	32,365	13,711	271,797	
	大学卒	1,099	34.2	328,928	36,847	14,776	277,305	
	短大卒	384	41.1	319,064	27,017	14,698	277,349	
	高校卒	380	40.4	286,830	24,062	9,712	253,056	
	中学卒	14	37.9	245,826	15,310	1,887	228,629	
	技術係員	1,214	32.8	330,357	52,491	10,862	267,004	
	大学卒	711	33.1	332,982	51,239	10,108	271,635	
	短大卒	203	37.7	337,376	55,208	10,430	271,738	
	高校卒	297	29.7	322,272	53,928	13,245	255,099	
	中学卒	3	53.2	345,733	77,963	1,973	265,797	

4 企業規模 50 人以上 100 人未満

職 種 名	調 査 実 人 員	平 均 年 齢	令和4年4月分平均支給額					備 考
			きまって 支給する 給与 (A)	うち 時間外 手当 (B)	うち 通勤 手当 (C)	(A)-(B)-(C)		
							円	
事 務	支 店 長	-	-	-	-	-	-	構成員 50 人以上の支店(社)の長 (取締役兼任者を除く。)
	大 学 卒	-	-	-	-	-	-	
	短 大 卒	-	-	-	-	-	-	
	高 校 卒	-	-	-	-	-	-	
	中 学 卒	-	-	-	-	-	-	
	工 場 長	-	-	-	-	-	-	構成員 50 人以上の工場の長 (取締役兼任者を除く。)
	大 学 卒	-	-	-	-	-	-	
	短 大 卒	-	-	-	-	-	-	
	高 校 卒	-	-	-	-	-	-	
	中 学 卒	-	-	-	-	-	-	
技 術	事 務 部 長	37	50.7	612,963	9,699	8,674	594,590	・2 課以上又は構成員 20 人以上の部の長 ・職能資格等が上記部の長と同等と認められる部の長及び部長級専門職(取締役兼任者を除く。)
	大 学 卒	25	50.0	681,689	0	8,487	673,202	
	短 大 卒	7	51.0	528,098	0	4,955	523,143	
	高 校 卒	5	53.3	461,882	72,562	14,992	374,328	
	中 学 卒	-	-	-	-	-	-	
	技 術 部 長	8	47.4	549,230	0	5,057	544,173	同上
	大 学 卒	5	46.4	571,342	0	5,162	566,180	
	短 大 卒	-	-	-	-	-	-	
	高 校 卒	3	48.6	525,521	0	4,898	520,623	
	中 学 卒	-	-	-	-	-	-	
関 係 職 種	事 務 部 次 長	12	54.8	688,460	0	21,708	666,752	・前記部長に事故等のあるときの職務代行者 ・職能資格等が上記部の次長と同等と認められる部の次長及び部次長級専門職 ・中間職 (部長一課長間)
	大 学 卒	10	56.1	736,935	0	24,881	712,054	
	短 大 卒	2	52.5	515,685	0	5,050	510,635	
	高 校 卒	-	-	-	-	-	-	
	中 学 卒	-	-	-	-	-	-	
	技 術 部 次 長	6	48.9	524,875	0	10,237	514,638	同上
	大 学 卒	4	49.4	523,273	0	8,107	515,166	
	短 大 卒	-	-	-	-	-	-	
	高 校 卒	2	48.0	527,677	0	13,965	513,712	
	中 学 卒	-	-	-	-	-	-	
事 務 課 長	45	47.4	512,004	3,566	14,971	493,467	・2 係以上又は構成員 10 人以上の課の長 ・職能資格等が上記課の長と同等と認められる課の長及び課長級専門職	
大 学 卒	36	46.8	530,019	505	17,398	512,116		
短 大 卒	x	x	x	x	x	x		
高 校 卒	8	49.9	439,883	17,500	6,146	416,237		
中 学 卒	-	-	-	-	-	-		
技 術 課 長	32	45.2	466,149	10,202	15,314	440,633	同上	
大 学 卒	16	43.6	469,210	10,883	9,579	448,748		
短 大 卒	4	43.9	494,581	312	22,728	471,541		
高 校 卒	12	50.6	443,868	13,390	22,895	407,583		
中 学 卒	-	-	-	-	-	-		

職 種 名	調 査 実 人 員	平 均 年 齢	令和4年4月分平均支給額				備 考		
			きまって 支給する 給与 (A)	うち 時間外 手当 (B)	うち 通勤 手当 (C)	(A)-(B)-(C)			
								円	円
事 務	事務課長代理	21	40.5	529,900	44,377	9,055	476,468	<ul style="list-style-type: none"> ・前記課長に事故等のあるときの職務代行者 ・課長に直属し部下に係長等の役職者を有する者 ・課長に直属し部下4人以上を有する者 ・職能資格等が上記課長代理と同等と認められる課長代理及び課長代理級専門職 ・中間職（課長—係長間） 	
	大学卒	16	37.7	574,211	47,249	9,129	517,833		
	短大卒	2	42.5	404,105	28,900	12,095	363,110		
	高校卒	3	43.8	375,257	37,951	5,450	331,856		
	中学卒	-	-	-	-	-	-		
	技術課長代理	12	46.7	429,393	15,394	6,719	407,280		同上
	大学卒	5	46.2	436,625	4,858	11,468	420,299		
	短大卒	-	-	-	-	-	-		
	高校卒	7	48.3	402,858	27,265	1,369	374,224		
	中学卒	-	-	-	-	-	-		
技 術	事務係長	85	44.7	391,076	29,102	18,893	343,081	係の長及び係長級専門職	
	大学卒	30	40.7	418,484	39,556	24,903	354,025		
	短大卒	24	47.7	380,079	21,643	14,659	343,777		
	高校卒	29	46.1	369,290	26,444	16,919	325,927		
	中学卒	2	54.5	339,408	0	7,500	331,908		
	技術係長	64	44.7	419,572	64,012	15,024	340,536		同上
	大学卒	24	44.9	418,171	61,010	6,797	350,364		
	短大卒	9	41.9	415,201	50,074	5,313	359,814		
	高校卒	31	45.5	422,439	71,517	26,408	324,514		
	中学卒	-	-	-	-	-	-		
関 係	事務主任	73	45.5	344,104	16,402	13,185	314,517	<ul style="list-style-type: none"> ・係長等のいる事業所における主任 ・係長等のいない事業所における主任のうち、課長代理以上に直属し、部下を有する者 ・係長等のいない事業所において、職能資格等が上記主任と同等と認められる主任 ・中間職（係長—係員間） 	
	大学卒	36	44.9	338,606	21,886	6,136	310,584		
	短大卒	21	45.9	340,043	7,638	21,303	311,102		
	高校卒	16	46.5	360,423	14,972	19,746	325,705		
	中学卒	-	-	-	-	-	-		
	技術主任	45	42.1	397,231	61,353	26,529	309,349		同上
	大学卒	15	37.2	375,020	51,544	22,187	301,289		
	短大卒	8	45.3	464,495	90,494	40,512	333,489		
	高校卒	20	45.8	396,687	58,001	26,332	312,354		
	中学卒	2	46.2	288,522	43,397	0	245,125		
職 種	事務係員	397	39.0	295,871	22,701	14,939	258,231		
	大学卒	216	36.1	317,093	30,887	15,634	270,572		
	短大卒	77	42.0	255,804	12,021	14,993	228,790		
	高校卒	102	43.5	283,024	14,657	13,454	254,913		
	中学卒	2	48.0	293,463	0	9,400	284,063		
	技術係員	212	33.3	313,464	40,628	14,944	257,892		
	大学卒	102	32.6	322,380	42,967	13,147	266,266		
	短大卒	26	37.1	308,893	43,060	13,766	252,067		
	高校卒	80	31.5	302,967	38,710	18,557	245,700		
	中学卒	4	59.3	302,355	0	0	302,355		

その2 事務・技術関係以外職種
企業規模計

職 種 名	調 査 実 人 員	平 均 年 齢	令和4年4月分平均支給額					備 考
			きまって 支給する 給与 (A)	うち 時間外 手当 (B)	うち 通勤 手当 (C)	(A) - (B) - (C)		
							円	
研 究 関 係 職 種	研 究 所 長	4	54.3	813,584	0	2,594	810,990	{ 構成員50人以上の所の長 (取締役兼任者を除く。) } { 2室(係)以上又は構成員 7人以上の部(課)の長 } { 構成員3人以上の室(係) の長 } { 下記研究員より上位の 者(研究所長の職名を有 する者、上記研究部(課) 長及び研究室(係)長を 除く。) }
	研 究 部 (課) 長	71	50.7	672,596	4,761	37,834	630,001	
	研 究 室 (係) 長	70	45.3	576,778	42,375	11,106	523,297	
	主 任 研 究 員	134	41.1	485,210	22,136	30,230	432,844	
	研 究 員	224	42.5	478,324	53,938	16,187	408,199	
	研 究 補 助 員	25	27.5	322,167	46,837	7,708	267,622	
教 育 関 係 職 種	大学 学長・副学長 ・学部長	12	60.4	934,139	6,820	71,190	856,129	
	大 学 教 授	84	56.5	690,125	5,260	51,011	633,854	
	大 学 准 教 授	60	46.1	568,632	2,619	69,149	496,864	
	大 学 講 師	43	42.6	479,682	2,258	44,639	432,785	
	大 学 助 教	11	39.4	366,983	0	45,492	321,491	
	高 等 学 校 校 長	5	59.3	862,071	0	24,837	837,234	
	高 等 学 校 教 頭	11	54.5	726,712	0	32,687	694,025	
	高 等 学 校 主 幹 教 諭	-	-	-	-	-	-	
	高 等 学 校 指 導 教 諭	-	-	-	-	-	-	
	高 等 学 校 教 諭	172	41.7	530,116	711	38,463	490,942	
技 能 ・ 労 務 関 係 職 種	電 話 交 換 手	-	-	-	-	-	-	{ 見習、外国語の電話交換 手を除く。 } { 業務委託契約等に基づ き、他の事業所において 業務に従事している者 を除く。 }
	自家用乗用自動車 運 転 手	3	56.9	395,036	63,868	0	331,168	
	守 衛	-	-	-	-	-	-	
	用 務 員	-	-	-	-	-	-	

職 種 名	調査実人員	平均年齢	令和4年4月分平均支給額				備 考
			きまって支給する給与 (A)	うち時間外手当 (B)	うち通勤手当 (C)	(A)-(B)-(C)	
海 事 関 係 職 種	船長・機関長	-	-	-	-	-	総トン数5トン以上の船舶の乗組員
	一等航海士・機関士	-	-	-	-	-	
	二等航海士・機関士	-	-	-	-	-	
	三等航海士・機関士	-	-	-	-	-	
	運 航 士	-	-	-	-	-	
	甲板長・操機長	-	-	-	-	-	
	甲板手・操機手	-	-	-	-	-	
甲板員・機関員	-	-	-	-	-	-	

その3 再雇用者
企業規模計

職 種 名	調 査 実 人 員	平 均 年 齢	令和4年4月分平均支給額				備 考
			きまって 支給する 給与 (A)	うち 時間外 手当(B)	うち 通勤 手当(C)	(A) - (B) - (C)	
支店長・工場長	人	歳	円	円	円	円	その1の1 企業規模計 の備考欄 参照
	2	65.3	498,712	0	1,182	497,530	
60歳のみ	x	x	x	x	x	x	
事務・技術部長	130	62.8	572,448	1,403	17,646	553,399	
	60歳のみ	27	-	601,563	850	17,701	
事務・技術部次長	69	62.8	463,739	1,164	22,531	440,044	
	60歳のみ	13	-	491,233	4,447	33,216	
事務・技術課長	184	62.3	358,277	21,554	9,440	327,283	
	60歳のみ	42	-	362,348	21,633	11,172	
事務・技術課長代理	62	62.6	323,844	6,199	15,457	302,188	
	60歳のみ	12	-	330,194	15,086	4,307	
事務・技術係長	90	62.5	323,872	24,338	14,739	284,795	
	60歳のみ	24	-	308,210	21,942	12,528	
事務・技術主任	75	62.4	327,482	31,494	21,826	274,162	
	60歳のみ	22	-	363,249	38,319	28,607	
事務・技術係員	996	62.7	272,155	15,920	10,727	245,508	
	60歳のみ	228	-	283,933	21,043	12,409	250,481

第20表 職種別、学歴別、企業規模別初任給

職 種		学 歴	規模計	500人以上	100人以上 500人未満	50人以上 100人未満
			円	円	円	円
事 務 ・ 技 術 関 係	新 卒 事 務 員	大 学 卒 (大学卒以上)	215,848 (222,073)	222,552 (231,262)	206,678 (207,686)	211,391 (216,649)
		短 大 卒	192,645	191,333	194,308	* 190,000
		高 校 卒	175,549	177,095	173,531	* 176,118
	新 卒 技 術 者	大 学 卒 (大学卒以上)	215,524 (222,780)	221,947 (232,116)	213,275 (216,568)	* 209,627 (217,639)
		短 大 卒	197,515	198,418	196,622	-
		高 校 卒	180,172	179,128	179,180	* 188,387
	計	大 学 卒 (大学卒以上)	215,754 (222,327)	222,442 (231,495)	209,312 (211,681)	210,746 (217,097)
		短 大 卒	195,064	195,152	195,480	* 190,000
		高 校 卒	178,177	178,117	177,264	181,359
そ の 他	新 卒 研 究 員	大 学 卒 (大学卒以上)	* 195,472 (209,563)	* 215,103 (229,868)	* 183,231 (199,297)	- -
		短 大 卒	* 183,897	-	* 183,897	-
	新 卒 研 究 補 助 員	高 校 卒	x	-	x	-
		新 卒 大 学 助 教	大 学 卒	* 272,950	-	* 272,950
	新 卒 高 等 学 校 教 諭	大 学 卒	x	-	x	-
新 卒 船 員	海上技術学校卒	-	-	-	-	

- (注) 1 金額は、きまって支給する給与から時間外手当、家族手当、通勤手当等特定の者にのみ支給される給与を除き、公務員の地域手当に相当する額を含むものであり、採用のある事業所について平均したものである。
- 2 「大学卒以上」は、「大学卒」に博士課程及び修士課程修了者を加えて集計したものである。
- 3 「x」は、調査事業所が1事業所の場合である。
- 4 「*」は、調査事業所が5事業所以下であることを示している。

第21表 民間における初任給の改定状況

学歴・企業規模		項目	採用あり	初任給の改定状況			採用なし
				増額	据置き	減額	
大学卒	規模計	%	41.7	(47.2)	(52.5)	(0.3)	58.3
	500人以上	%	42.0	(52.2)	(47.3)	(0.5)	58.0
	100人以上500人未満	%	45.2	(44.1)	(55.9)	(0.0)	54.8
	50人以上100人未満	%	32.6	(30.9)	(69.1)	(0.0)	67.4
高校卒	規模計	%	12.4	(60.7)	(39.3)	(0.0)	87.6
	500人以上	%	8.9	(74.1)	(25.9)	(0.0)	91.1
	100人以上500人未満	%	17.8	(50.5)	(49.5)	(0.0)	82.2
	50人以上100人未満	%	14.1	(56.9)	(43.1)	(0.0)	85.9

(注) ()内は、採用がある事業所を100とした割合である。それぞれ端数処理をしているため、合計が100%にならない場合もある。

第22表 民間における家族手当の支給状況

支給の有無		事業所割合
家族手当制度がある		74.4%
配偶者に家族手当を支給する		(81.2%)
家族手当制度がない		25.6%
扶養家族の 構成別平均 支給月額	配偶者	11,942円
	配偶者と子1人	19,524円 [7,582円]
	配偶者と子2人	26,215円 [6,691円]

(注) 1 ()内は、家族手当制度がある事業所を100とした割合である。
2 平均支給月額は、配偶者に家族手当を支給し、その支給につき配偶者の収入による制限がある事業所について算出した。
3 []内は、上段の平均支給月額からの増加額である。

第23表 民間における在宅勤務関連手当の支給状況

その1 在宅勤務の実施状況及び在宅勤務関連手当の支給状況

在宅勤務を実施している	在宅勤務関連手当を支給する	在宅勤務関連手当を支給しない	在宅勤務を実施していない
%	%	%	%
73.5	(29.2)	(70.8)	26.5

(注) ()内は在宅勤務を実施している事業所を100とした割合である。

その2 在宅勤務関連手当の支給の検討状況

検討している	検討していない
%	%
15.5	84.5

(注) 在宅勤務を実施している事業所のうち在宅勤務手当を支給しない事業所を100とした割合である。

第24表 民間における特別給の支給割合

項 目		規 模 計	500人以上	100人以上 500人未満	50人以上 100人未満
平均所定内給与月額	下半期 (A ₁)	371,256円	396,509円	345,143円	339,611円
	上半期 (A ₂)	376,505円	400,002円	350,439円	353,264円
特別給の平均支給額	下半期 (B ₁)	819,482円	938,498円	733,116円	541,692円
	上半期 (B ₂)	833,613円	976,815円	725,138円	515,345円
特別給の支給割合	下半期 (B ₁ /A ₁)	2.21月分	2.37月分	2.12月分	1.60月分
	上半期 (B ₂ /A ₂)	2.21月分	2.44月分	2.07月分	1.46月分
計		4.42月分	4.81月分	4.19月分	3.06月分

(注) 下半期とは令和3年8月から令和4年1月まで、上半期とは同年2月から7月までの期間をいう。

第25表 民間における冬季賞与の考課査定分の配分状況

企業規模	項 目	係 員		課 長 級		部長級 (非役員)	
		一定率(額)分	考課査定分	一定率(額)分	考課査定分	一定率(額)分	考課査定分
規 模 計		%	%	%	%	%	%
		57.5	42.5	50.8	49.2	49.4	50.6
	500人以上	56.9	43.1	44.8	55.2	42.9	57.1
	100人以上500人未満	53.2	46.8	51.8	48.2	49.9	50.1
	50人以上100人未満	70.7	29.3	68.3	31.7	68.6	31.4

第26表 民間における給与改定の状況

役職段階	項 目	ベースアップ実施	ベース改定中止	ベースダウン実施	ベース改定慣行なし
		%	%	%	%
係 員		44.2	10.1	0.0	45.7
課 長 級		31.6	10.5	0.0	57.9

(注) 1 ベース改定慣行の有無が不明及びベース改定の実施が未定の事業所を除いて集計した。
2 それぞれ端数処理をしているため、合計が100%とならない場合もある。

第 27 表 民間における定期昇給の実施状況

役職段階	項目	定期昇給 制度あり	定期昇給実施			定期昇給 停止	定期昇給 制度なし	
			増 額	減 額	変化なし			
		%	%	%	%	%	%	
係 員		87.8 (81.9)	87.3 (78.2)	32.6 (18.4)	2.2 (7.4)	52.4 (52.4)	0.5 (3.7)	12.2 (18.1)
課 長 級		76.1 (73.6)	74.6 (69.8)	24.3 (16.1)	1.8 (7.6)	48.6 (46.1)	1.5 (3.8)	23.9 (26.4)

- (注) 1 定期昇給の有無が不明、定期昇給の実施が未定及びベース改定と定期昇給を分離することができない事業所を除いて集計した。
 2 それぞれ端数処理をしているため、合計が100%とならない又は構成比の合計が一致しない場合もある。
 3 () 内は、昨年の数値である。

第 28 表 民間における定年制の状況

定年制あり	定 年 年 齢		定年制なし
	60 歳	61 歳以上	
%	%	%	%
99.9	81.9	18.0	0.1

- (注) 定年制の有無を回答した事業所を100とした割合である。

3 職員給与と民間給与との比較

第29表 給与の較差

民間従業員の給与(A)	職員の給与(B)	較差(C) = (A) - (B)
373,395 円	372,252 円	1,143 円 (0.31%)

- (注) 1 この表の「職員」とは、行政職給料表の適用を受ける者をいう（以下参考1及び参考2について同じ）。（対象職員10,987人、平均年齢40.7歳、平均在職年数16.6年）
 2 この表の「民間従業員」とは、上記職員の職務に相当する職務（事務・技術関係職種）に従事する者をいう（以下参考1について同じ）。
 3 較差算定にあたっては、職員・民間従業員ともに本年の新規学卒の採用者は含まれていない。

(参考1) 民間従業員と職員の比較給与の範囲

民間従業員	職員
令和4年4月分の平均給与額 373,395円	令和4年4月分の平均給与額 372,252円
きまって支給する給与 (時間外手当、通勤手当を除く)	《内訳》 給料の月額〔調整額を含む〕 314,228円 扶養手当 6,959円 管理職手当 5,369円 地域手当 38,552円 住居手当 7,049円 初任給調整手当 57円 単身赴任手当〔基礎額〕 38円 へき地手当 ー円

- (注) 1 この表の「管理職手当」は「職員の管理職手当の特例に関する条例」による減額措置前の額である（以下参考2について同じ）。
 2 民間従業員の「きまって支給する給与」は職種別民間給与実態調査におけるものであり、基本給、家族手当、地域手当、住宅手当、役付手当等名称のいかんを問わず月ごとに支給されるすべての給与をいう。

(参考2) 職員の比較給与の推移（5年間）

年度	H30	H31	R02	R03	R04	
平均給与額 (円)	382,731	376,836	379,240	376,458	372,252	
(前年度比)	(△444)	(△5,895)	(2,404)	(△2,782)	(△4,206)	
内 訳	給料の月額	325,681	321,040	320,157	317,607	314,228
	扶養手当	8,320	7,979	7,657	7,275	6,959
	管理職手当	5,528	5,053	5,541	5,584	5,369
	地域手当	37,357	36,763	39,347	39,011	38,552
	住居手当	5,758	5,942	6,487	6,931	7,049
	初任給調整手当	—	—	—	—	57
	単身赴任手当	87	59	51	50	38
平均年齢 (歳)	42.1	41.8	41.6	41.2	40.7	
(前年度比)	(±0.0)	(△0.3)	(△0.2)	(△0.4)	(△0.5)	
対象職員数 (人)	10,918	10,892	10,901	10,972	10,987	

- (注) この表の「単身赴任手当」は基礎額のみであり、交通距離に応じた加算額を除く。

第30表 職員と民間従業員の職務対応表

職員の職務 〔主な役職〕	民間従業員の職務		
	500人以上	100人以上 500人未満	50人以上 100人未満
8級・7級 〔部長・次長〕	支店長・工場長、 部長、次長		
6級・5級 〔課長・参事〕	課長	支店長・工場長、 部長、次長	支店長・工場長、 部長、次長
4級 〔課長補佐〕	課長代理	課長	支店長・工場長、 部長、次長、課長
3級 〔主査〕	係長	課長代理	課長代理
2級 〔副主査〕	主任	係長	係長
1級 〔主事〕	係員	主任、係員	主任、係員

4 生計費

第31表 標準生計費（大阪市）

（令和4年4月）

費目	世帯人員				
	1人	2人	3人	4人	5人
	円	円	円	円	円
食料費	33,050	41,890	53,650	65,400	77,160
住居関係費	37,660	66,790	53,290	39,800	26,310
被服・履物費	6,940	4,790	7,500	10,200	12,910
雑費Ⅰ	15,850	26,060	37,480	48,890	60,290
雑費Ⅱ	6,770	12,510	14,870	17,230	19,590
計	100,270	152,040	166,790	181,520	196,260

(注) 1 標準生計費の各費目の内容は、それぞれ次に掲げる家計調査等の大分類に対応する。

- 食料費・・・・・・・・食料
- 住居関係費・・・・・・・・住居、光熱・水道、家具・家事用品
- 被服・履物費・・・・・・・・被服及び履物
- 雑費Ⅰ・・・・・・・・保健医療、交通・通信、教育、教養娯楽
- 雑費Ⅱ・・・・・・・・その他消費支出（諸雑費、こづかい（使途不明）、交際費、仕送り金）

2 2人～5人世帯については、「家計調査」（総務省統計局）における大阪市の勤労者世帯（農林漁家世帯を含む。）の令和4年4月の費目別平均支出金額（日数を365/12日に、世帯人員を4人に調整したもの）に、費目別、世帯人員別生計費換算乗数を乗じて算定した。

1人世帯については、令和4年4月の全国の費目別標準生計費（令和元年の「全国家計構造調査」（総務省統計局）及び「全国単身世帯収支実態調査」（総務省統計局）の単身勤労者世帯について、並数階層の費目別支出金額を求め、これに消費動向の変動分を反映して算定した値）に、全国の費目別平均支出金額に対する大阪市の費目別平均支出金額の割合を乗じて算定した。

5 労働経済情勢

第 32 表 労働経済に関する指標

				令和 2年度	令和 3年度	令和3年 4月	5月	6月	
賃金・労働時間 (厚生労働省毎月勤労統計調査)	きまって支給する給与	大阪府	金額(千円)	295.2	298.3	301.5	297.5	296.5	
			前年同月比(%)	△ 0.7	1.0	2.1	2.8	0.1	
	うち所定内給与	大阪府	金額(千円)	274.9	276.0	278.4	274.8	275.2	
			前年同月比(%)	0.1	0.4	1.5	1.1	△ 1.2	
	総実労働時間	大阪府	時間数(時間)	137.0	137.8	144.4	131.9	141.4	
			うち所定外労働時間	時間数(時間)	10.0	10.3	10.6	10.0	9.8
	きまって支給する給与	全国	金額(千円)	293.1	296.7	300.3	294.9	297.2	
			前年同月比(%)	△ 1.1	1.2	1.6	2.6	2.1	
			うち所定内給与	金額(千円)	271.0	273.2	275.9	272.1	274.4
				前年同月比(%)	0.1	0.8	1.1	1.4	0.8
総実労働時間			時間数(時間)	140.4	142.4	150.4	136.0	146.9	
			うち所定外労働時間	時間数(時間)	10.8	11.6	12.1	11.1	11.4
消費	消費支出 (総務省統計局家計調査) (勤労者世帯)	大阪府	金額(千円)	276.8	268.0	304.1	256.2	257.9	
			前年同月比(%)	△ 2.4	△ 3.2	19.9	3.7	3.7	
		全国	金額(千円)	304.5	311.2	338.6	317.7	281.2	
			前年同月比(%)	△ 5.0	2.2	11.5	13.1	△ 5.8	
物価	消費者物価指数 (総務省統計局)	大阪府	前年同月比(%)	△ 0.5	△ 0.2	△ 1.5	△ 1.1	△ 1.0	
		全国	前年同月比(%)	△ 0.2	0.1	△ 1.1	△ 0.8	△ 0.5	
	国内企業物価指数 (日本銀行)	全国	前年同月比(%)	△ 1.4	7.0	3.5	4.8	4.9	
雇用	常用雇用指数 (厚生労働省毎月勤労統計調査)	大阪府	前年同月比(%)	△ 0.1	△ 0.4	△ 0.6	0.5	△ 0.1	
	有効求人倍率 (厚生労働省大阪労働局)	大阪府	倍率(倍)	1.18	1.14	1.12	1.12	1.15	
生産	鉱工業生産指数 (経済産業省)	全国	前年同月比(%)	△ 9.5	5.8	15.6	21.0	22.9	
	製造工業労働生産性指数 (日本生産性本部)	全国	前年同月比(%)	△ 5.2	4.5	13.1	13.8	15.7	

- (注) 1 「賃金・労働時間」「常用雇用指数」は、事業所規模30人以上の調査産業計の数値である。
また、令和2年度、令和3年度の欄は、それぞれ暦年の数値である。
- 2 「消費支出」は、「勤労者世帯 農林漁家世帯を含む」の数値である。
- 3 「消費者物価指数」「国内企業物価指数」は令和2年基準(ただし、「国内企業物価指数」の令和2年度は平成27年基準)、「常用雇用指数」「鉱工業生産指数」「製造工業労働生産性指数」は平成27年基準(ただし、「常用雇用指数」の令和4年1月以降は令和2年基準)の数値である。
- 4 有効求人倍率は、年度の数値は原数値、月別は季節調整値である。

7月	8月	9月	10月	11月	12月	令和4年 1月	2月	3月	4月	5月
297.8	296.2	297.9	299.3	301.1	300.4	298.1	299.6	300.7	306.9	300.9
0.4	1.5	1.1	△ 0.2	1.9	0.8	1.3	0.4	0.8	1.8	1.1
276.3	274.4	276.4	276.7	277.9	277.1	275.1	276.8	277.3	282.7	277.9
△ 0.3	1.0	0.3	△ 0.9	1.3	0.1	0.9	0.1	0.4	1.6	1.1
141.8	130.5	136.2	141.2	141.9	141.2	132.0	133.0	138.4	144.1	133.3
10.2	9.7	10.1	10.8	10.5	11.1	10.0	10.3	11.0	11.1	10.1
297.7	295.0	296.3	298.6	298.0	298.6	298.9	299.5	304.0	307.9	301.2
1.7	1.3	1.2	0.8	1.3	1.2	2.0	2.3	2.2	2.5	2.2
274.0	271.9	273.6	275.1	273.9	273.7	274.7	275.2	278.9	281.9	277.2
0.7	0.7	0.7	0.5	1.0	0.7	1.8	1.9	1.9	2.2	1.9
146.9	135.8	141.4	144.8	145.8	144.5	136.9	136.6	144.5	149.0	137.6
11.9	10.9	11.3	11.7	12.1	12.3	11.8	11.9	12.6	12.9	11.7
272.5	244.8	220.3	258.7	246.7	337.3	274.0	236.2	307.3	276.3	264.6
△ 5.0	△ 12.7	△ 7.9	△ 24.5	△ 6.5	8.5	4.1	△ 3.3	△ 9.8	△ 9.1	3.3
302.8	294.1	295.8	312.7	304.2	344.1	314.4	285.3	343.7	344.1	315.0
4.9	△ 3.4	△ 2.8	0.1	△ 0.4	3.1	5.6	1.6	△ 0.1	1.6	△ 0.9
△ 0.3	△ 0.2	0.3	△ 0.3	0.1	0.4	0.0	0.7	0.8	2.4	2.1
△ 0.3	△ 0.4	0.2	0.1	0.6	0.8	0.5	0.9	1.2	2.5	2.5
5.6	5.6	6.2	8.0	8.9	8.6	9.0	9.4	9.3	10.0	9.3
0.5	△ 0.3	△ 0.5	△ 0.5	△ 0.9	△ 1.2	△ 0.8	△ 0.4	△ 0.4	△ 0.1	△ 0.9
1.14	1.12	1.13	1.13	1.14	1.15	1.15	1.16	1.16	1.17	1.18
11.1	8.4	△ 2.5	△ 4.3	4.8	2.2	△ 0.8	0.5	△ 1.7	△ 4.9	△ 3.1
7.9	5.5	△ 1.8	△ 2.2	4.9	0.8	△ 0.5	1.0	0.1	△ 2.2	△ 1.2

6 賃金センサス

1 賃金センサスの概要

(1) 調査の実施機関

厚生労働省

(2) 調査の目的

主要産業に雇用される労働者について、その賃金の実態を労働者の雇用形態、就業形態、職種、性、年齢、学歴、勤続年数及び経験年数別等に明らかにすること

(3) 調査の時期

調査年6月分の賃金等（賞与、期末手当等特別給与額については調査前年1年間）について、同年7月に調査を行う。

(4) 公表の時期

調査実施の翌年3月頃（令和3年分は令和4年3月25日公表）

2 調査の対象

(1) 地域

日本全国（ただし、一部島しょを除く。）

(2) 産業

日本標準産業分類に基づく16大産業〔鉱業、採石業、砂利採取業、建設業、製造業、電気・ガス・熱供給・水道業、情報通信業、運輸業、郵便業、卸売業、小売業、金融業、保険業、不動産業、物品賃貸業、学術研究、専門・技術サービス業、宿泊業、飲食サービス業、生活関連サービス業、娯楽業、教育、学習支援業、医療、福祉、複合サービス事業及びサービス業（他に分類されないもの）（外国公務を除く。）〕

(3) 事業所

5人以上の常用労働者^{*}を雇用する民営事業所（5～9人の事業所については企業規模が5～9人の事業所に限る。）及び10人以上の常用労働者を雇用する公営事業所から都道府県、産業及び事業所規模別に一定の方法で抽出した事業所を対象とする。

※常用労働者とは次のいずれかに該当するものである。

ア 期間を定めずに雇われている労働者

イ 1か月を超える期間を定めて雇われている労働者

3 厚生労働省より提供を受けたデータ

厚生労働省に対して利用目的を付して申出を行い、審査を経て、大阪府内の常用労働者 10 人以上を雇用する民営事業所の常用労働者（短時間労働者は除く）について、調査票情報の提供を受けた。

【調査実人員及び母集団復元後人員の状況】

		令和元年	令和2年	令和3年	合計
大阪	調査実人員	37,203 人	40,507 人	37,679 人	115,389 人
府内	母集団復元後	約 238.1 万人	約 259.3 万人	約 194.6 万人	約 692.0 万人

【主な提供項目】

- 産業分類番号（大分類、中分類）
- 企業規模番号
- 新規学卒者
- 性別
- 最終学歴
- 年齢
- 勤続年数
- 雇用形態（正社員・正職員とそれ以外、雇用期間の有無を区分）
- 役職番号（部長級、課長級、係長級、非役職者）
- 職種番号（専門的・技術的関連職業従事者等（医師、デザイナー等）に該当する労働者のデータを除き、公務の一般的な職種（事務職・技術職）に類似していると認められる「事務・技術関係職種」に相当する労働者に限定する目的）
- きまって支給する現金給与額（通勤手当を分離できないため、通勤手当が含まれる。）
- 超過労働給与額
- 前年1年間の賞与、期末手当等特別給与額
- 復元倍率

【分析方法】

- 年齢階層別の所定内給与額の比較（第 33 表）
民間従業員と府職員の平均所定内給与とその伸び率を、年齢階層ごとに比較した。
- 役職段階別の所定内給与額の分布状況（第 34 表～第 37 表）
民間従業員（企業規模別）の所定内給与分布と府職員の所定内給与分布を、役職別に比較した。
- 年齢・勤続年数を基準とした給与水準の比較
 - ・在職する府職員が最も多い年齢・勤続年数を基準として、その前後1歳（年）の範囲に該当する府職員と民間従業員の平均所定内給与を比較した。（第 38 表）
 - ・在職する民間従業員が最も多い年齢・勤続年数を基準として、その前後1歳（年）の範囲に該当する民間従業員と府職員の平均所定内給与を比較した。（第 39 表）

- (注) 1 民間従業員は、常用労働者 100 人以上の企業かつ雇用期間の定めのない正社員・正職員のうち、事務・技術関係職種相当の者を対象に、直近3か年のデータを統合して分析を行った。なお、所定内給与は、「きまって支給する現金給与額」から「超過労働給与額」を除いたものである。
- 2 府職員は、本年の職員給与実態調査における行政職給料表適用者を対象に分析を行った。なお、所定内給与は、本年4月1日現在の給料月額、地域手当、管理職手当、扶養手当、通勤手当、単身赴任手当基礎額及び住居手当を合計したものである。

(参考) 民調と賃金センサスの主な違い

○調査対象月・期間

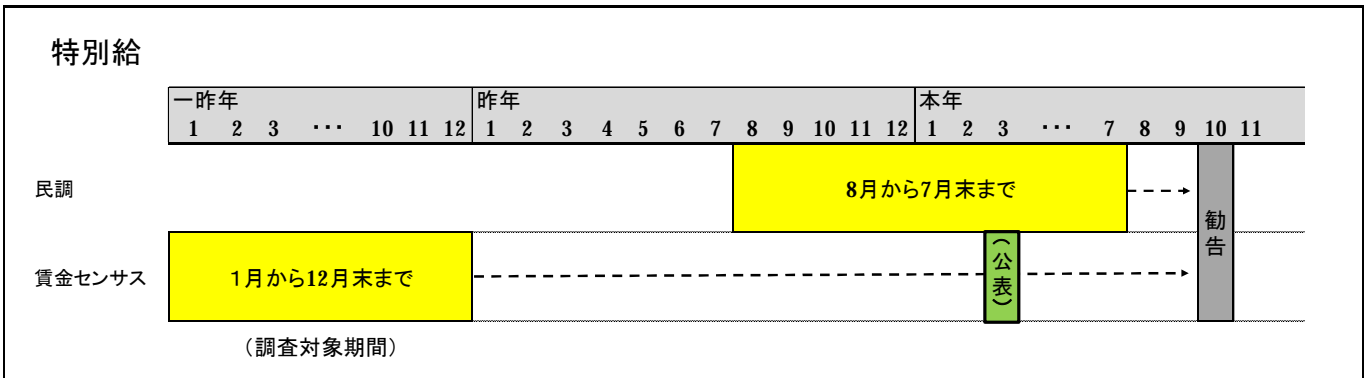
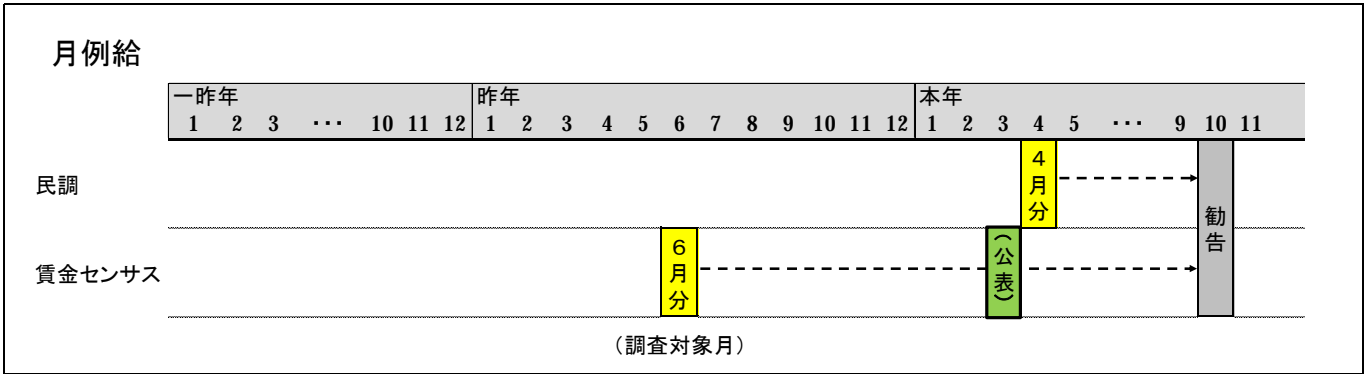

○調査対象労働者

民 調 : 雇用期間の定めのない常勤の従業員 (いわゆる正社員・正職員)

賃金センサス : 常用労働者 (正社員・正職員以外の労働者を含む)

○対象事業所規模

民 調 : 企業規模50人以上かつ事業所規模50人以上の民間事業所 (人数は正社員・正職員)

賃金センサス : 事業所規模5人以上の事業所 (5~9人の事業所は、企業規模が5~9人の場合に限る。人数は常用労働者)

○役職段階

民 調	賃金センサス
支店長・工場長	
部 長	部 長
次 長	
課 長	課 長
課長代理	
係 長	係 長
主 任	
係 員	非役職

第33表 年齢階層別の所定内給与額の比較 <令和元-令和3年賃金構造基本統計調査>

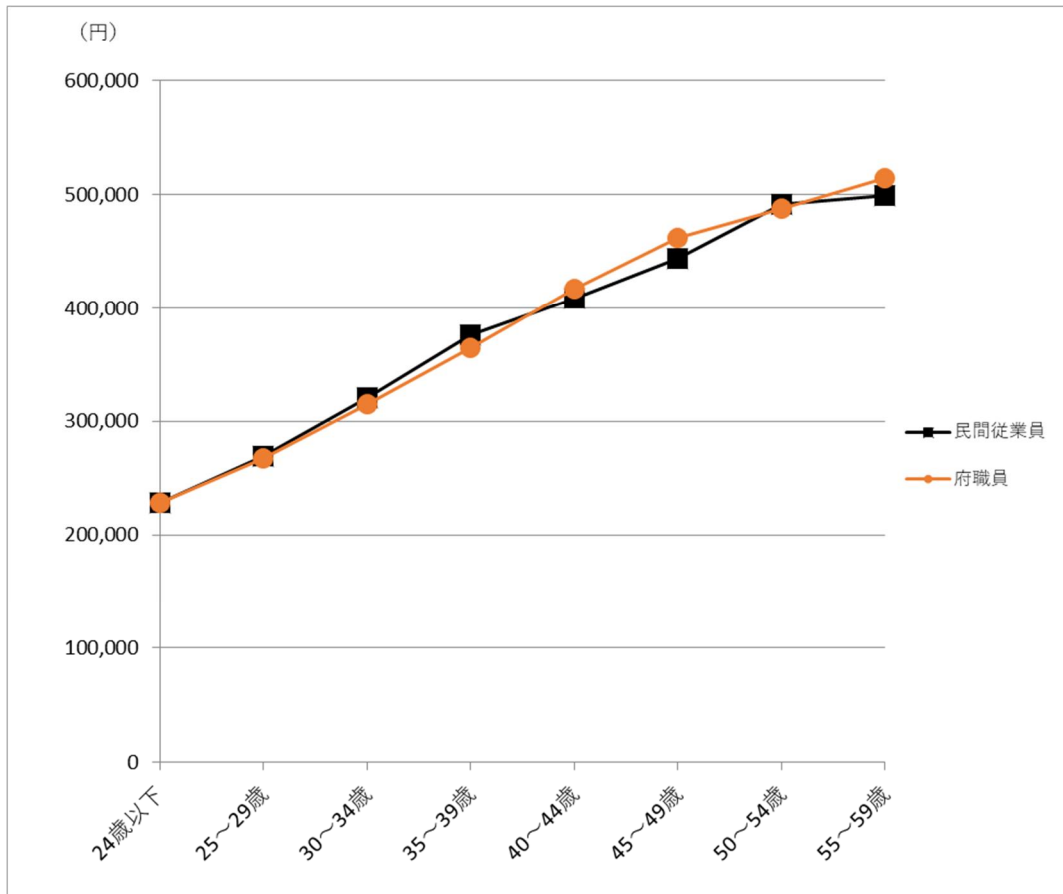

平均所定内給与額の比較

年齢 歳	民間従業員 円	指数 (24歳以下を100)	府職員 円	指数 (24歳以下を100)
24以下	228,474	100	228,645	100
25～29	269,650	118	266,861	117
30～34	320,973	140	314,549	138
35～39	375,808	164	364,932	160
40～44	408,604	179	416,723	182
45～49	443,369	194	461,622	202
50～54	491,842	215	487,728	213
55～59	499,260	219	514,624	225
合計平均	394,549	173	391,018	171

(注) 1 民間従業員は、常用労働者100人以上の企業における男性労働者の所定内給与を集計した。
 2 府職員は、行政職給料表適用者の所定内給与（通勤手当を含む。）を集計した。

第 34 表 役職段階別の所定内給与額の分布状況 【部長級】 <令和元-令和3年賃金構造基本統計調査>

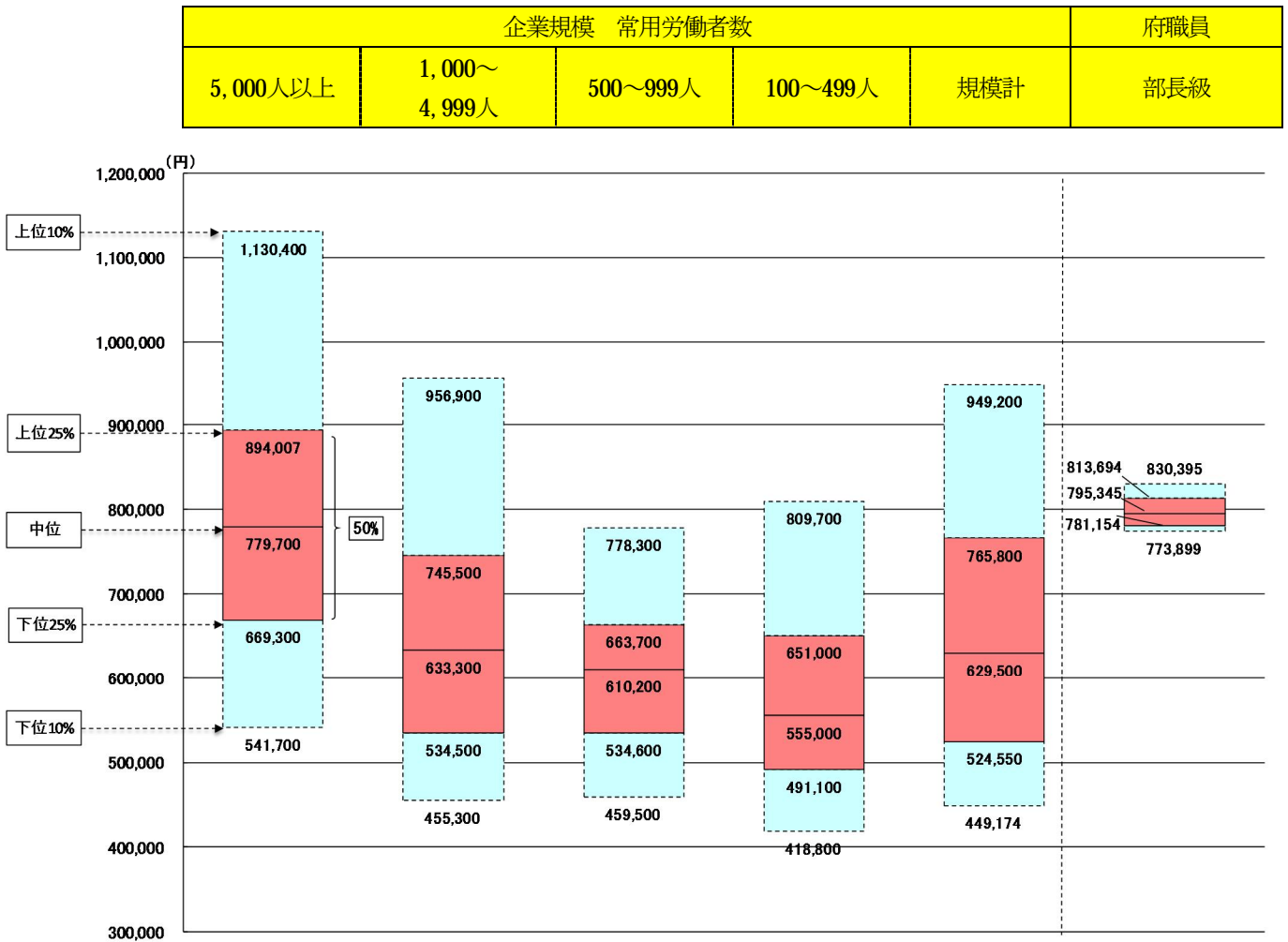

	企業規模 常用労働者数					府職員
	5,000人以上	1,000～4,999人	500～999人	100～499人	規模計	部長級
	円	円	円	円	円	円
上位10%	1,130,400	956,900	778,300	809,700	949,200	830,395
上位25%	894,007	745,500	663,700	651,000	765,800	813,694
中位	779,700	633,300	610,200	555,000	629,500	795,345
下位25%	669,300	534,500	534,600	491,100	524,550	781,154
下位10%	541,700	455,300	459,500	418,800	449,174	773,899
平均値	819,470	693,236	625,182	587,712	673,756	799,421
平均年齢(歳)	50.8	52.1	52.3	52.0	51.8	57.4

(注) 「上位10%」等については、全労働者データの所定内給与を高いものから順に並べ替え、全体における当該割合に該当する金額を示している。なお、「中位」は「上位50%」あるいは「下位50%」と同じ。

例：全労働者データが10,000人である場合、所定内給与を高いものから順に並べ替え、1,000番目に位置する金額が「上位10%」となる(以下第35表～第37表について同じ)。

第 35 表 役職段階別の所定内給与額の分布状況 【課長級】 <令和元-令和3年賃金構造基本統計調査>

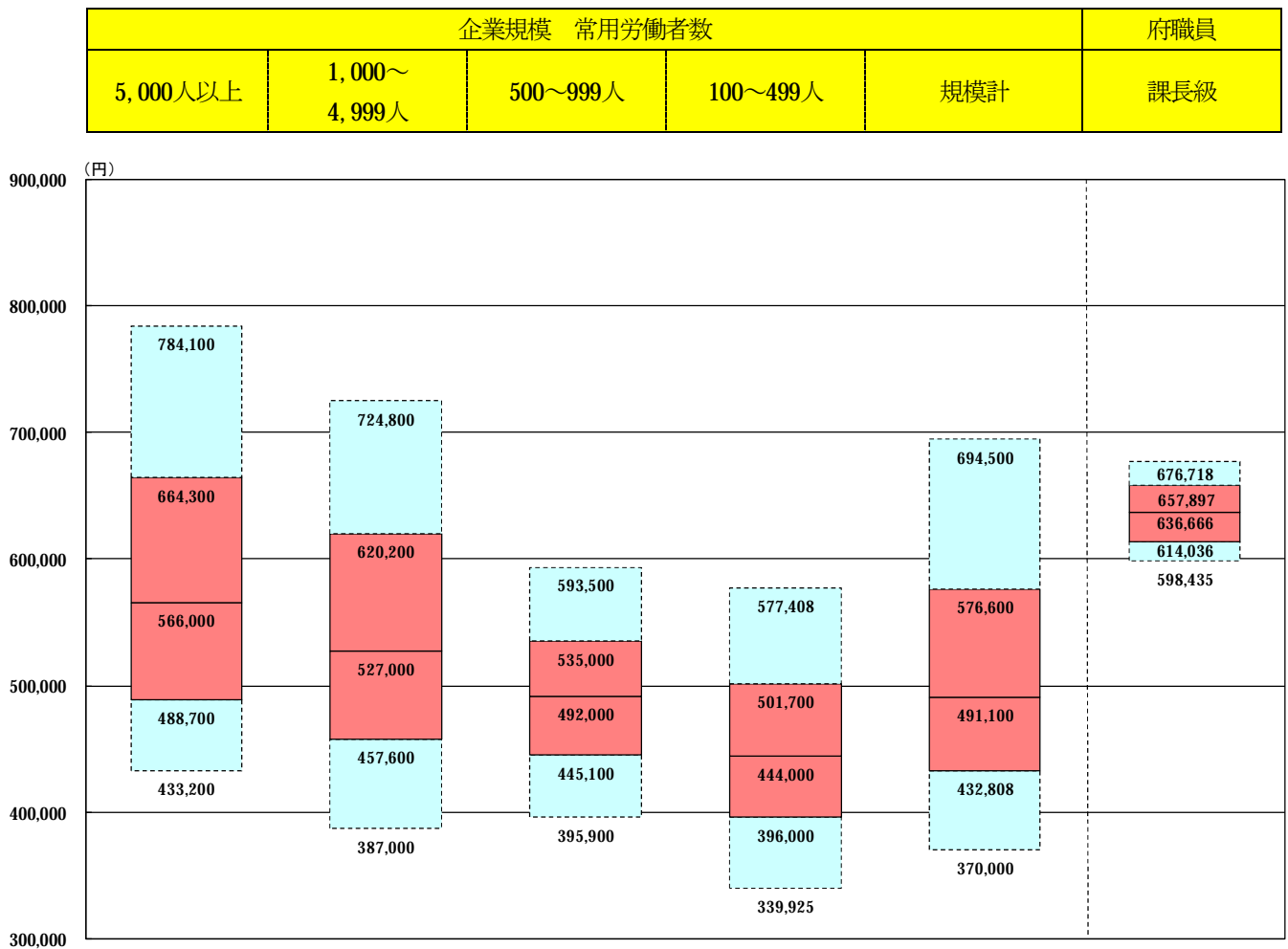

	企業規模 常用労働者数					府職員
	5,000人以上	1,000～ 4,999人	500～999人	100～499人	規模計	課長級
	円	円	円	円	円	円
上位10%	784,100	724,800	593,500	577,408	694,500	676,718
上位25%	664,300	620,200	535,000	501,700	576,600	657,897
中位	566,000	527,000	492,000	444,000	491,100	636,666
下位25%	488,700	457,600	445,100	396,000	432,808	614,036
下位10%	433,200	387,000	395,900	339,925	370,000	598,435
平均値	601,792	548,562	504,503	459,822	519,714	636,395
平均年齢 (歳)	48.4	48.3	49.5	47.7	48.3	54.5

第 36 表 役職段階別の所定内給与額の分布状況 【係長級】 <令和元-令和3年賃金構造基本統計調査>

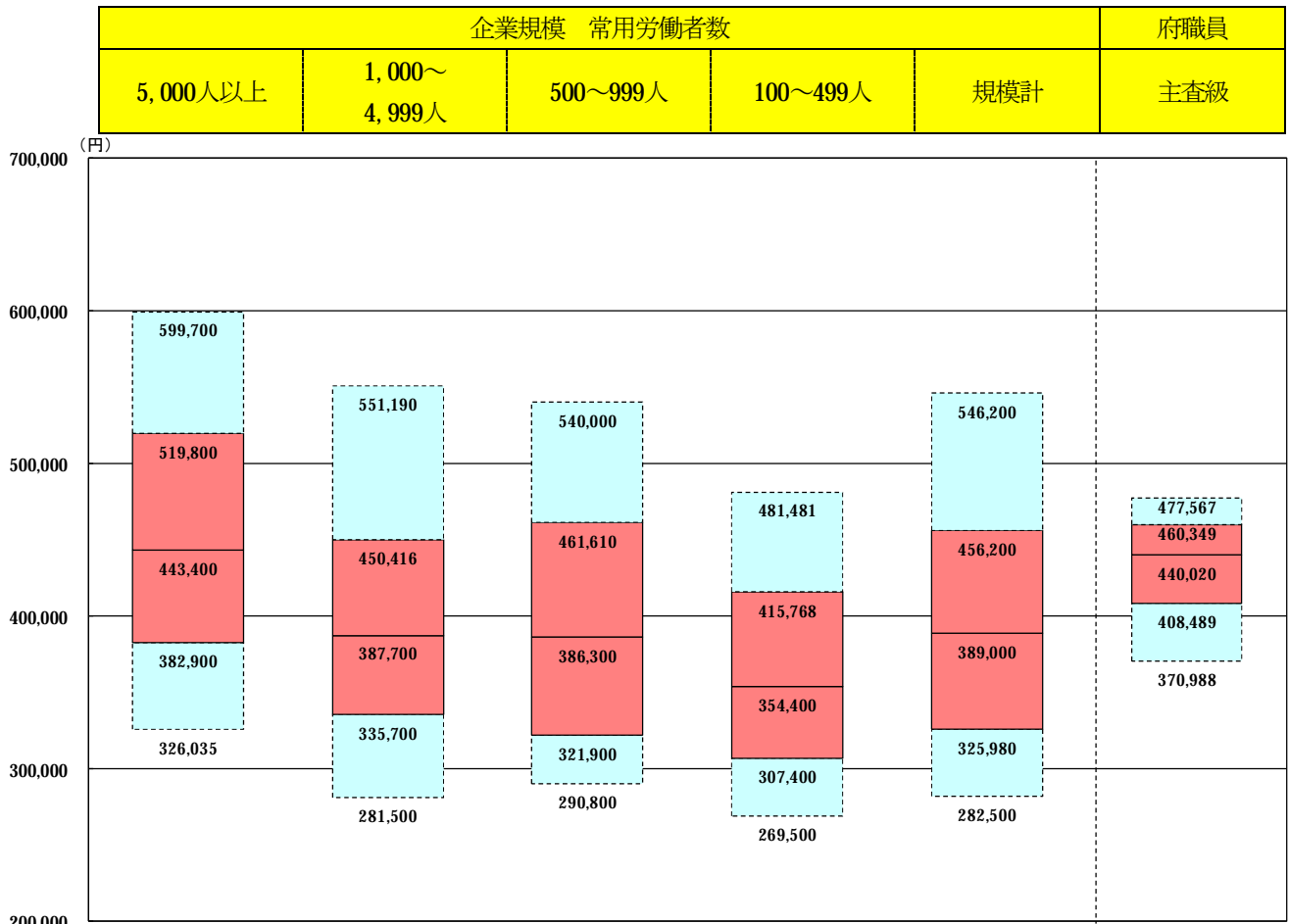

	企業規模 常用労働者数					府職員
	5,000人以上	1,000~4,999人	500~999人	100~499人	規模計	主査級
	円	円	円	円	円	円
上位10%	599,700	551,190	540,000	481,481	546,200	477,567
上位25%	519,800	450,416	461,610	415,768	456,200	460,349
中位	443,400	387,700	386,300	354,400	389,000	440,020
下位25%	382,900	335,700	321,900	307,400	325,980	408,489
下位10%	326,035	281,500	290,800	269,500	282,500	370,988
平均値	460,386	404,448	412,976	367,220	405,174	432,041
平均年齢(歳)	46.2	44.4	45.6	44.2	44.9	46.0

第 37 表 役職段階別の所定内給与額の分布状況 【非役職】 <令和元-令和3年賃金構造基本統計調査>

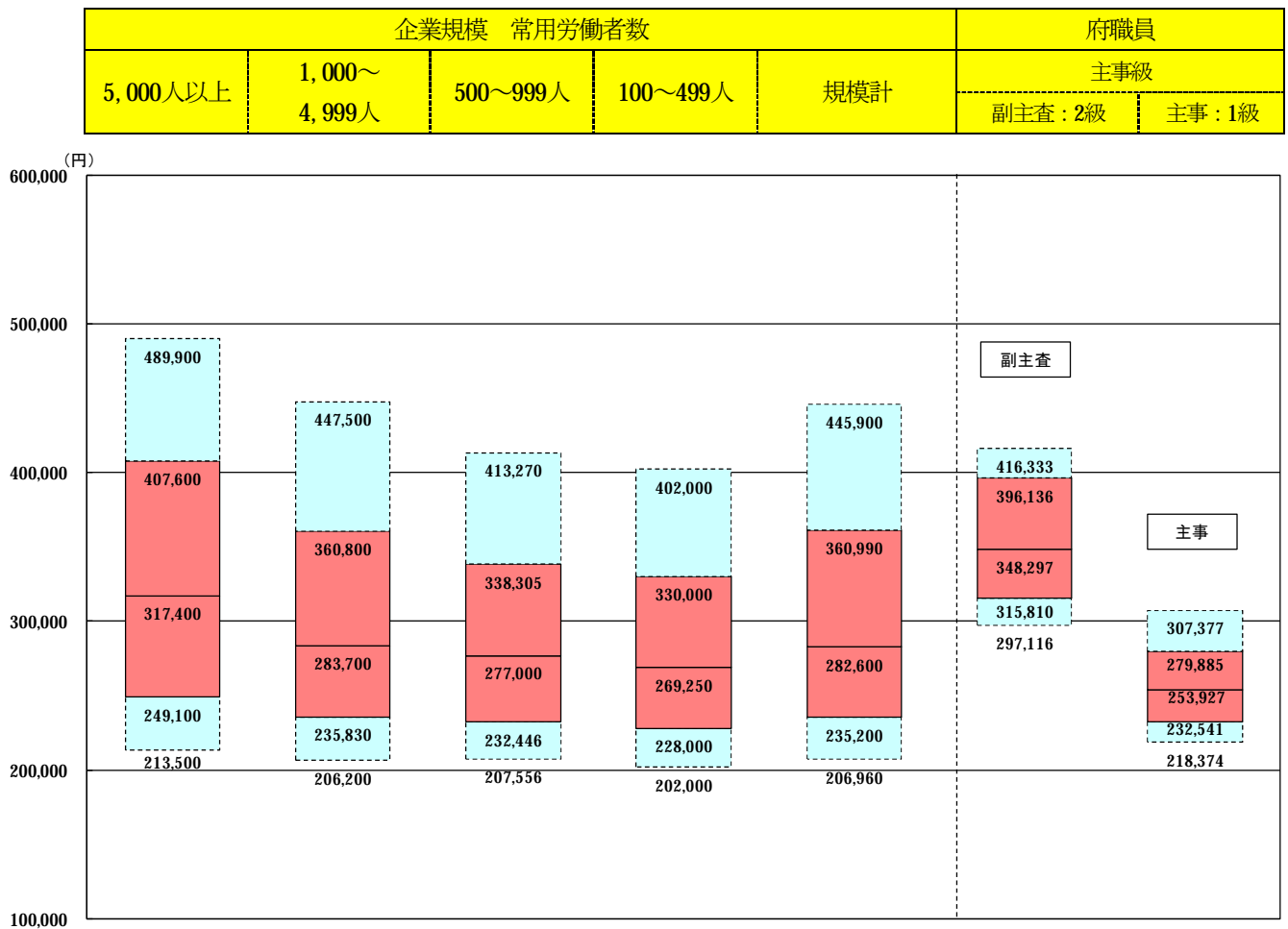

	企業規模 常用労働者数					府職員	
	5,000人以上	1,000～ 4,999人	500～999人	100～499人	規模計	副主査：2級	主事：1級
	円	円	円	円	円	円	円
上位10%	489,900	447,500	413,270	402,000	445,900	416,333	307,377
上位25%	407,600	360,800	338,305	330,000	360,990	396,136	279,885
中位	317,400	283,700	277,000	269,250	282,600	348,297	253,927
下位25%	249,100	235,830	232,446	228,000	235,200	315,810	232,541
下位10%	213,500	206,200	207,556	202,000	206,960	297,116	218,374
平均値	339,765	310,484	298,552	287,836	309,129	354,602	258,898
平均年齢 (歳)	38.3	38.0	37.8	37.1	37.8	39.3	26.6

第38表 年齢・勤続年数を基準とした給与水準の比較（府職員を基準）
 <令和元-令和3年賃金構造基本統計調査>

		部長級（大学卒）				課長級（大学卒）			
		年齢	勤続年数	実人数	平均給与額	年齢	勤続年数	実人数	平均給与額
府職員①		歳 57～59	年 35～37	人 23	円 800,844	歳 56～58	年 32～34	人 68	円 636,348
民間従業員 （企業規模） ②	5,000人以上	57～59	35～37	17	755,219	56～58	32～34	30	626,952
	1,000～4,999人			14	736,772			27	568,858
	500～999人			9	735,095			8	619,608
	100～499人			11	679,328			15	580,551

差引 （①－②）	5,000人以上	57～59	35～37	—	45,625	56～58	32～34	—	9,396
	1,000～4,999人				64,072				67,490
	500～999人				65,749				16,740
	100～499人				121,515				55,797

		係長級（大学卒）				非役職（大学卒） ※副主査除く			
		年齢	勤続年数	実人数	平均給与額	年齢	勤続年数	実人数	平均給与額
府職員①		歳 38～40	年 14～16	人 159	円 404,232	歳 26～28	年 0～2	人 247	円 268,281
民間従業員 （企業規模） ②	5,000人以上	38～40	14～16	23	457,113	26～28	0～2	174	297,431
	1,000～4,999人			34	397,576			190	250,587
	500～999人			20	350,422			87	235,436
	100～499人			33	350,384			174	245,006

差引 （①－②）	5,000人以上	38～40	14～16	—	△ 52,881	26～28	0～2	—	△ 29,150
	1,000～4,999人				6,655				17,694
	500～999人				53,810				32,846
	100～499人				53,848				23,275

（注） 各役職段階について、在職中の府職員が最も多い連続する3歳（年）年齢及び勤続年数に該当する民間従業員を抽出し、双方の平均給与額を比較した。

第39表 年齢・勤続年数を基準とした給与水準の比較（民間従業員を基準）

＜令和元-令和3年賃金構造基本統計調査＞

		部長級（大学卒）				課長級（大学卒）			
		年齢	勤続年数	実人数	平均給与額	年齢	勤続年数	実人数	平均給与額
府職員①		歳 52～54	年 28～30	人 —	円 —	歳 48～50	年 27～29	人 17	円 643,595
民間従業員 （企業規模） ②	5,000人以上	52～54	28～30	42	847,620	48～50	27～29	46	629,549
	1,000～4,999人			20	692,044			20	644,401
	500～999人			6	663,740			8	536,335
	100～499人			18	715,046			18	497,481

差引 （①－②）	5,000人以上	52～54	28～30	—	—	48～50	27～29	—	14,046
	1,000～4,999人				—				△ 806
	500～999人				—				107,260
	100～499人				—				146,115

		係長級（大学卒）				非役職（大学卒） ※副主査除く			
		年齢	勤続年数	実人数	平均給与額	年齢	勤続年数	実人数	平均給与額
府職員①		歳 37～39	年 12～14	人 80	円 392,403	歳 24～26	年 0～2	人 427	円 248,613
民間従業員 （企業規模） ②	5,000人以上	37～39	12～14	24	444,387	24～26	0～2	587	249,943
	1,000～4,999人			27	357,698			474	237,840
	500～999人			19	328,322			215	223,289
	100～499人			29	383,769			462	233,517

差引 （①－②）	5,000人以上	37～39	12～14	—	△ 51,984	24～26	0～2	—	△ 1,330
	1,000～4,999人				34,706				10,773
	500～999人				64,082				25,324
	100～499人				8,634				15,096

（注） 各役職段階について、在職中の民間従業員が最も多い連続する3歳（年）年齢及び勤続年数に該当する府職員を抽出し、双方の平均給与額を比較した。

7 苦情相談の状況

第40表 地方公務員法第8条第1項第11号に基づく苦情相談の処理実績（令和3年度）

(1) 相談件数及び実相談者数 ()内は令和2年度実績

相談件数	276 件	(209)
実相談者数	154 人	(140)

(2) 相談内容別件数及び実相談者数 ()内は令和2年度実績

内容区分	相談件数	実相談者数
	件	人
給与関係	10 (8)	7 (8)
勤務時間	9 (6)	6 (3)
休暇・研修	31 (21)	22 (16)
人事評価	11 (17)	4 (10)
任用関係	22 (21)	15 (15)
人事異動	14 (11)	10 (10)
セクシュアル・ハラスメント	1 (5)	1 (3)
パワー・ハラスメント	77 (52)	36 (30)
職場の人間関係	74 (30)	38 (17)
その他	27 (38)	15 (28)
計	276 (209)	154 (140)

- (注) 1 相談件数は、1人で複数回相談している場合、全ての回数を件数としてカウントした。
 2 内容区分は、相談者からの訴えをもとに分類した（なお、ハラスメント関係については事実認定された件数ではない）。

8 懲戒処分の状況

第41表 職員の懲戒処分の状況

【一般行政部門・府立学校】

年度	区分	免職	停職	減給	戒告	計
		人	人	人	人	人
平成29年度	一般行政部門	2	2	1	0	5
	府立学校	10	5	14	11	40
平成30年度	一般行政部門	0	6	3	2	11
	府立学校	9	3	17	16	45
令和元年度	一般行政部門	3	4	1	2	10
	府立学校	4	2	16	8	30
令和2年度	一般行政部門	3	1	0	5	9
	府立学校	6	7	17	5	35
令和3年度	一般行政部門	3	3	2	40	48
	府立学校	3	4	16	3	26

【警察部局】

年	免職	停職	減給	戒告	計
	人	人	人	人	人
平成29年	3	5	8	3	19
平成30年	8	1	15	4	28
令和元年	1	0	5	1	7
令和2年	5	0	8	2	15
令和3年	0	0	1	2	3

9 人事院勧告の概要

給与勧告の骨子

○ 本年の給与勧告のポイント

～3年ぶりに月例給、ボーナスともに引上げ～

- ① 民間給与との較差(0.23%)を埋めるため、初任給及び若年層の俸給月額を引上げ
- ② ボーナスを引上げ(0.10月分)、民間の支給状況等を踏まえ勤勉手当に配分

I 給与勧告制度の基本的考え方

- ・ 勧告は、労働基本権制約の代償措置として、国家公務員に対し適正な給与を確保する機能を有するものであり、能率的な行政運営を維持する上での基盤
- ・ 公務の給与水準は、経済・雇用情勢等を反映して労使交渉等によって決定される民間の給与水準に準拠して定めることが最も合理的

II 民間給与との比較に基づく給与改定等

1 民間給与との比較

約11,800民間事業所の約45万人の個人別給与を調査（完了率83.2%）

〈月例給〉公務と民間の4月分の給与を調査し、主な給与決定要素である役職段階、勤務地域、学歴、年齢を同じくする者同士を比較

- 民間給与との較差 921円（0.23%）

〔行政職俸給表(一)適用職員…現行給与 405,049円、平均年齢 42.7歳〕

〔改定の内訳：俸給 818円 はね返し分^(注)103円〕^(注)俸給の改定により諸手当の額が増減する分

〈ボーナス〉昨年8月から本年7月までの直近1年間の民間の支給実績（支給割合）と公務の年間の平均支給月数を比較

- 民間の支給割合 4.41月〔公務の平均支給月数 4.30月〕

2 給与改定の内容と考え方

〈月例給〉

- 俸給表

① 行政職俸給表(一)

民間企業における初任給の動向等を踏まえ、総合職試験及び一般職試験（大卒程度）に係る初任給を3,000円、一般職試験（高卒者）に係る初任給を4,000円引上げ。これを踏まえ、20歳台半ばに重点を置き、初任の係長級の若手職員にも一定の改善が及ぶよう、30歳台半ばまでの職員が在職する号俸について改定

（平均改定率：全体 0.3%〔1級 1.7%、2級 1.1%、3級 0.2%、4級・5級 0.0%、6級以上は改定なし〕）

② その他の俸給表

行政職俸給表(一)との均衡を基本に改定（専門スタッフ職俸給表及び指定職俸給表は改定なし）

〈ボーナス〉

民間の支給状況に見合うよう引上げ 4.30月分→4.40月分

民間の支給状況等を踏まえ、勤務実績に応じた給与を推進するため、引上げ分を勤勉手当に配分。その一部を用いて上位の成績区分に係る原資を確保

(一般の職員の場合の支給月数)

	6月期	12月期
令和4年度 期末手当	1.20月 (支給済み)	1.20月 (改定なし)
勤勉手当	0.95月 (支給済み)	1.05月 (現行0.95月)
5年度 期末手当	1.20月	1.20月
以降 勤勉手当	1.00月	1.00月

〈実施時期〉

- ・月例給：令和4年4月1日
- ・ボーナス：法律の公布日

3 その他の取組

(1) 博士課程修了者等の初任給基準の見直し

博士課程修了者等の処遇を改善するため、本年中に初任給基準の改正を行い、令和5年4月から実施

(2) テレワークに関する給与面での対応

テレワークの実施に係る光熱・水道費等の職員の負担軽減等の観点から、テレワークを行う場合に支給する新たな手当について、具体的な枠組みを検討

4 社会と公務の変化に応じた給与制度の整備

能率的で活力があり、一人一人が躍動できる公務組織の実現に向けて、公務員人事管理に関する報告で述べた様々な取組を進める中で、給与面においても、下記の課題に対応できるよう、給与制度のアップデートに向けて一体的に取組

令和5年に骨格案、令和6年にその時点で必要な措置の成案を示し、施策を講ずることを念頭。また、定年引上げ完成を見据えた更なる措置等に向けて、その後も対応

【給与上対応すべき課題】

- ・若い世代の誘致・確保
- ・積極的な中途採用や機動的で柔軟な配置・登用のニーズ
- ・採用者の年齢・経歴や採用後のキャリアパスの多様化
- ・働き方が多様化する中での職員の活躍支援や公務組織の全国展開の体制確保等の要請

【取組事項】

- ・若年層を始めとする人材の確保等の観点を踏まえた公務全体のあるべき給与水準
- ・多様な人材の専門性等に応じた給与の設定
- ・65歳定年を見据えた60歳前・60歳超の給与カーブ
- ・初任層、中堅層、管理職層などキャリアの各段階における能力・実績や職責の給与への的確な反映
- ・定年前再任用等をめぐる状況を踏まえた給与
- ・社会や公務の変化に応じた諸手当の見直し

公務員人事管理に関する報告の骨子

令和4年給与勧告に併せて、公務員人事管理に関する報告を行った。報告では、以下の1から3までの三つの課題認識とそれぞれの対応策を示した。概要は以下のとおり。

1 人材の確保

【課題】

民間企業等との人材獲得競争がし烈になる中で採用試験申込者数が減少傾向にあり、採用試験の在り方の見直しは喫緊の課題。また、多様な経験・専門性を有する民間人材の円滑な採用のため、運用面・制度面の課題の解消にスピード感を持って取り組む必要

【対応】

(1) 採用試験の見直し

受験者の利便性を向上し申込者数を増加させるため、総合職春試験の実施時期の前倒し、教養区分の受験可能年齢引下げ及び試験地追加、合格有効期間の延伸、その他受験しやすい採用試験の実現等について検討を進め、令和4年度内に方針を決定

また、総合職大卒程度試験（教養区分以外）及び一般職大卒程度試験の受験可能年齢引下げ、一般職大卒程度試験の新区分創設、総合職院卒者試験の受験資格見直しについて検討を進め、令和5年度内を目途に方針を決定

(2) 民間との人材交流の円滑化

民間人材活用促進のため、高度デジタル人材に係る特定任期付職員の採用及び本府省の課長級・室長級への一般任期付職員の採用について基準を明示し、各府省限りで採用できる範囲を拡大。給与決定について、現行制度上可能な柔軟な取扱いの明文化を始め、運用・制度の両面で各府省を支援。官民人事交流について交流基準の見直しを検討

2 人材の育成と能力・実績に基づく人事管理の推進等

【課題】

職員の能力を引き出し、組織のパフォーマンスを最大限発揮するためには、職員の能力・適性等を考慮した育成、人事評価結果の任用・給与等への適切な反映が重要。また、職員がキャリアを自律的に考えられるよう、人事当局によるキャリアパスモデルの提示、成長機会の積極的な付与、管理職員による部下職員との適切なコミュニケーションが必要

【対応】

(1) 研修を通じた人材の育成

マネジメント能力向上のため、課長級行政研修のコース新設や係長級等の基礎教材作成。若年層等のキャリア形成支援の研修を充実。民間人材が早期に公務になじみ能力発揮できるよう研修教材等を充実。管理職員への研修等で女性登用に係る意識改革を推進

(2) 能力・実績に基づく人事管理の推進等

人事評価制度の見直しを踏まえ、能力・実績ある人材の登用やメリハリのある処遇がなされるよう制度周知。納得感のある人事管理推進のため、管理職員の評価・育成能力向上に向けて各府省の研修を支援

3 勤務環境の整備

【課題】

職員の Well-being 実現等に向けた職場環境整備が肝要。このため、働き方改革の推進は急務であり、中でも長時間労働の是正は人材確保の観点からも喫緊の課題。また、場所・時間を有効活用できるテレワークが広がっており、ライフスタイルが多様化する中、柔軟な働き方に対応した勤務時間制度の整備が必要。さらに、民間で健康経営が進展する中、職員の健康管理等を進める必要

【対応】

(1) 長時間労働の是正

新設の勤務時間調査・指導室において客観的記録を基礎とした超過勤務時間の適正な管理を指導。他律部署・特例業務の範囲や医師の面接指導の徹底に関する指導、管理職員のマネジメントに関する助言のほか、デジタルの活用など業務見直しの好事例を横展開
業務量に応じた定員・人員確保の必要性を指摘。定員管理担当部局に対して必要な働きかけ。国会対応業務について、質問通告の早期化、オンラインの対応は超過勤務の縮減に寄与。引き続き国会等の理解と協力を切願

(2) テレワーク等の柔軟な働き方に対応した勤務時間制度等の検討

学識経験者による研究会の中間報告で提言されたフレックスタイム制及び休憩時間制度の柔軟化を速やかに措置。テレワークや勤務間インターバル確保の方策、更なる柔軟な勤務時間制度等について本年度内を目途に結論を得るべく研究会で引き続き検討

(3) 健康づくりの推進

職員の健康増進を担う各府省の健康管理体制の充実を検討するため、官民の実態等を調査。ストレスチェックの更なる活用を促進。「こころの健康相談室」のオンライン相談窓口を拡充

(4) 仕事と生活の両立支援

不妊治療のための出生サポート休暇や育児休業等の制度を利用しやすい環境整備のため、不妊治療に関するイベントの開催や研修教材の提供等により周知啓発、各府省を支援。介護や学び直しに関し、介護休暇や自己啓発等休業制度等に係る調査研究

(5) ハラスメント防止対策

幹部・管理職員向け研修を組織マネジメントの観点も反映して見直し、令和5年度から実施。各府省担当者の専門性向上や迅速・適切な事案解決のための相談体制の整備に向けて実情・課題を把握、対応を検討