

全 国 道 路 ・ 街 路 交 通 情 勢 調 査 表
(道 路 交 通 セ ン サ ス)

平 成 2 2 年 度

2 0 1 0 年 度

大 阪 府 都 市 整 備 部 交 通 道 路 室

◇本書の構成

表 題	頁
◇道路交通情勢調査（道路交通センサス）の目的と概要 ◇調査表各項目等の説明	P1-1～1-7
◇道路交通情勢調査表（大阪府内）	P2-1～2-107
◇道路交通センサスから見た大阪府内の道路交通現況（参考資料）	P3-1～3-6

全国道路・街路交通情勢調査（道路交通センサス）

1. 道路交通情勢調査（道路交通センサス）の目的と概要

道路交通センサスは、道路における交通量及び道路現況などを調査し、道路の計画、建設、維持修繕、その他の管理などについての基礎資料を得ることを目的として、昭和3年度に初めて実施され、昭和55年度以降概ね5年ごとに実施している。

本表は、平成22年度に実施した道路交通センサスの一般交通量調査結果についてまとめたものである。

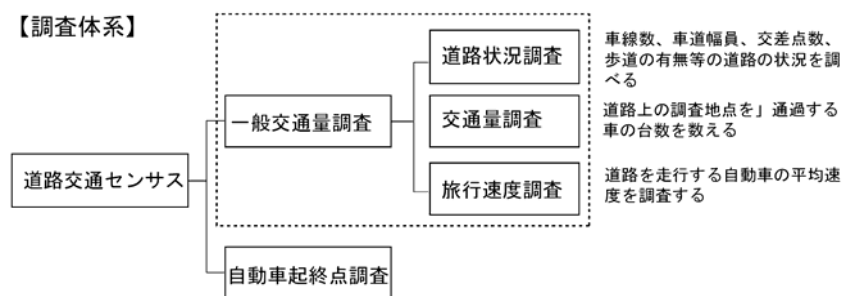

〔調査実施年度及び調査内容の経緯〕

	S 3	S 8	S 13	S 23	S 28	S 33	S 37	S 40	S 43	S 46	S 49	S 52	S 55	S 58	S 60	S 63	H 2	H 6	H 9	H 11	H 17	H22	...	
一般交通量調査	○	○	○	○	○	○	○	○	○	○	○	○	○	○	○	○	○	○	○	○	○	○	○	...
自動車起終点調査	—	○	—	—	—	—	○	○	○	○	○	○	○	—	○	—	○	○	—	○	○	○	○	...

〔前回調査（H17年度調査）からの変更点〕

平成22年度道路交通センサス調査の実施にあたっては、調査にかかるコストを縮減しつつも、データ収集の高度化、効率化を図るため、全国的に以下の変更がなされている。

○調査箇所

- ・自動車起終点調査の発生・集中交通量の照査等のために必要な県境等（ゾーン境界）における断面交通量を把握することを基本とし、平成17年度からネットワークの変更がなく、交通量観測装置等の設置がされていない路線の区間については推定手法を用いて交通量を求めることにより、調査の簡素化が行われた。

○交通調査基本区間（新センサス区間）の設定

・平成22年度道路交通センサスより、今後の各種交通調査やその結果の整理の基本となる区間を設定した上で、調査を実施することとした。

・交通調査基本区間は、枝路線を以下のいずれかに該当する箇所ですべて分割した区間である。

- ①他の枝路線と接続する箇所（幹線道路同士の交差点、IC等）
- ②大規模施設のアクセス点
- ③道路管理者が異なる箇所
- ④自動車専用道路に指定されている区間の起点終点
- ⑤市区町村界交差する箇所

* 枝路線とは、路線を都道府県別、新道旧道等のルート別に区分したものをいう。

・道路状況調査、交通量調査、旅行速度調査のそれぞれの調査単位区間は、それぞれの調査を実施するのに適切な区間を、交通量調査基本区間を集約して設定した。

- ①交通量及び道路状況は、路線毎にそれぞれが同様であると考えられる範囲で区間を集約。
- ②但し、道路状況は、延長調査の集計ニーズがある単位（市町村等）を超えて集約しない。
- ③旅行速度は、センサス対象路線の交差点間で区間を集約。

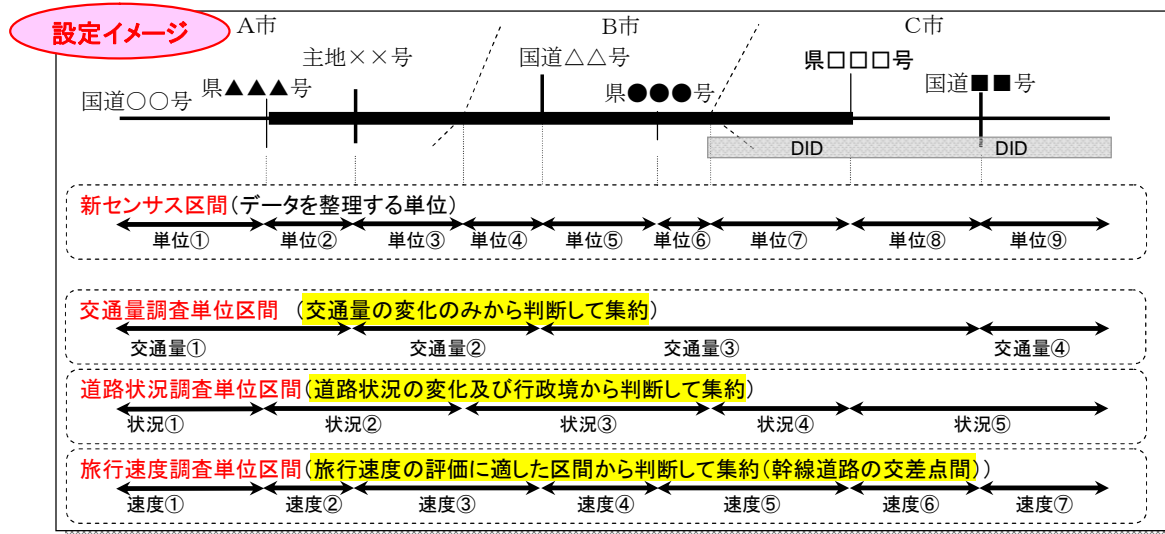

○交通量調査について

- ・調査日が平日のみとなった。(地方管理道路の一部は、休日調査も実施した。)
- ・車種区分を2車種区分(小型車、大型車)とした。(地方管理道路の一部は、従来と同様4車種区分(乗用車、小型貨物車、バス、大型貨物車)で実施した。)
 - * 小型車：乗用車+小型貨物車 大型車：バス+大型貨物車
- ・歩行者・自転車・二輪車の交通量は、調査対象外となった。(地方管理道路の一部は、歩行者・自転車・二輪車の交通量調査を実施した。)

○旅行速度調査について

- ・調査対象が平日のみとなった。
- ・上下方向とも調査を実施した。なお、調査にあたっては、民間事業者が収集した一般車プローブデータの活用を基本とし、データの得られない区間は実測した。

2. 調査表各項目等の説明

1. 調査日

平成22年9月～11月中の間で観測

*ただし、平日調査は、月曜日、金曜日、祝祭日及びその前後の日及び台風等の異常気象の場合、その他通常と異なる交通状態が予想される日を避けて、観測を実施

2. 調査時間帯

以下のとおり

平 休 の 別	調 査 時 間 帯		
	12時間調査箇所	24時間調査箇所	
	昼間12時間調査	昼間12時間調査	夜間12時間調査
平日	午前7時～午後7時	午前7時～午後7時	午前7時～翌日午後7時
休日	午前7時～午後7時	午前0時～午後0時	午前0時～翌日午後0時

3. 交通調査基本区間番号

交通調査基本区間番号は「都道府県(2桁)」+「道路種別(1桁)」+「路線番号(4桁)」+「順番号(4桁)」からなる11桁の番号で、路線の起点から終点に向けて昇順となるように番号を付した。

4. 道路種別

交通調査基本区間の道路種別を次表の区分により分類。

道路種別等	コード番号
高速自動車国道	1
都市高速道路	2
一般国道	3
主要地方道（都道府県道）	4
主要地方道（指定市市道）	5
一般府道	6
指定市の一般市道	7

5. 路線名

: 政令、告示等による正式な路線名

6. 区間起終点

: 交通調査基本区間の起終点を示す接続路線等（上段：起点側・下段：終点側）

7. 管理区分

: 交通調査基本区間の管理区分を次表の区分により分類

道路種別等	コード番号
国土交通大臣	1
都道府県知事又は都道府県	2
指定市の長又は指定市	3
東日本・中日本・西日本高速道路株式会社	4
首都高速道路株式会社	5
阪神高速道路株式会社	6
本州四国連絡高速道路株式会社	7
地方道路公社	8

8. 区間延長

: 当該交通調査基本区間の延長

9. 交通量調査単位区間番号

交通量調査単位区間番号は、交通調査基本区間を集約して設定した交通量調査単位区間番号それぞれについでした5桁の番号で、府、指定市ごとに、道路種別により下記の番号で始まる番号としている。

道路種別等	交通量調査単位区間番号
高速自動車国道	00010～
都市高速道路	05010～
一般国道	10010～
主要地方道（都道府県道） （指定市の主要市道を含む）	40010～
一般府道	60010～
指定市の一般市道	80010～

10. 観測地点名 : 交通量調査を行った交通量調査単位区間において、交通量観測を行った地点の地名又はIC区間名を記載。

11. 通行車両等の分類 : 歩行者類は人数で、それ以外は台数である。なお、交通量値は上下線の合計（断面交通量）値である。

(1) 歩行者類（人）

— 対象とするもの —

- ・歩いている人。
- ・走っている人。
- ・身体障害者用の車椅子に乗っている人。
- ・乳母車を押す人。
- ・小児用の車（小児用三輪車、6歳未満の者が乗車する自転車で、かつ、歩行、制動操作が簡単で、速度が4～8km/h程度しか出せない自転車）に乗っている人。
- ・動力付き二輪車または二輪もしくは三輪の自転車（これらの車両で側車付きのもの及び他の車両をけん引しているものを除く）を押して歩いている人。
- ・親に手を引かれている子供。
- ・ローラースケート等によって通行している人。
- ・買物車（ショッピングカート）を引いている人。

（※府管理道路のみ調査）

— 対象としないもの —

- ・軽車両（リヤカー、牛馬車等）を引いている人。
- ・背負われている子供。
- ・乳母車の中にいる子供。
- ・路上で遊んでいる人。
- ・デモ隊。
- ・葬列。
- ・通園、通学途中でない学生、生徒、園児の隊列。

(2) 自転車類(台) : ペダル又はハンドルクランクを用い、かつ、人の力により運転する二輪以上の車（レールにより運転する車を除く）であって、身体障害者用の車椅子及び小児用の車以外のもの（道路交通法第2条第1項第11の2号）とし、二輪のものに限らない。また、リヤカー等を引く自転車は含む。

（※府管理道路のみ調査）

- (3) 動力付き二輪車類(台) : 道路交通法施行規則第2条に規定する「自動二輪車」、道路交通法第2条第1項第10号に規定する「原動機付自転車」及びその他の二輪の自動車とする。側車付きのもの及び他の車両をけん引しているものを含む(※府管理道路のみ調査)。
- (4) 乗用車(台) : (軽乗用車+乗用車)
 軽乗用車とは、ナンバープレートの塗色が黄地に黒文字(自家用)又は黒地に黄文字(営業用)であり、かつ、分類番号が50~59の自動車とする。
 乗用車とは、分類番号が3、30~39まで及び300~399まで(普通乗用自動車)と、5、7、50~59まで、70~79まで500~599まで及び700~799まで(小型乗用自動車)とする。
- (5) 小型貨物車(台) : (軽貨物車+小型貨物車+貨客車)
 軽貨物車とは、ナンバープレートの塗色が黄地に黒文字(自家用)又は黒地に黄文字(営業用)であり、かつ、分類番号が40~49の自動車とする。
 小型貨物車とは、分類番号が4、6、40~49まで、60~69まで、400~499まで及び600~699まで(小型貨物自動車)とする。
- (6) バス(台) : 分類番号が2、20~29まで及び200~299までのものとする。
- (7) 普通貨物車(台) : (普通貨物車+特殊(種)車)
 普通貨物車とは、分類番号が1、10~19まで及び100~199までの自動車とする。特殊(種)車とは、ナンバープレートの塗色が黄地に黒文字又は黒地に黄文字のもののうち、分類番号が8、80~89まで及び800~899まで(特種用途自動車)と、9、90~99まで及び900~999まで、0、00から09まで及び000から099まで(特殊自動車)とする。なお、特種用途自動車とは、特種の目的に使用され、かつその目的遂行に必要な構造装置を備えたもので、緊急自動車、タンク車、撒水車、霊柩車、放送宣伝車、クレーン車等がある。また、特殊自動車とは、キャタピラを有する自動車、ロード・ローラ、タイヤ・ローラ、スタピライザ等をいう。
- 1.2. 自動車類24時間交通量
 24時間交通量(台) : 昼間12時間交通量値と夜間12時間交通量値の合計値。 ※印は推定値。
- 1.3. 昼夜率 : 自動車類24時間交通量の自動車類昼間12時間交通量に対する割合。 ※印は推定値

$$\frac{\text{自動車類24時間交通量}}{\text{昼間12時間自動車類交通量}}$$
- 1.4. 大型車混入率(%) : 自動車類交通量に対する大型車(バス+普通貨物車)交通量の割合(12時間交通量)。

$$\frac{\text{大型車交通量}}{\text{自動車類合計交通量}} \times 100$$
- 1.5. ピーク比率(%) : 自動車類のピーク時間交通量の12時間交通量に対する割合。

$$\frac{\text{自動車類ピーク時交通量}}{\text{自動車類12時間交通量}} \times 100$$

16. 平日 12 時間混雑度 : 道路の混雑の程度を交通調査基本区間単位ごとに示した指標。
ただし、12 時間実交通容量については、車線幅員、側方余裕、大型車混入率、沿道条件等が道路個々によって異なるため、国土交通省道路局により算出。

自動車類 12 時間合計交通量

12 時間 実 交 通 容 量

〔混雑度の一般的な解釈・交通状況の推定〕

1.0未満	昼間12時間を通じて、道路が混雑することなく円滑に走行できる。
1.0以上～1.25未満	昼間12時間のうち、道路が混雑する可能性のある時間帯が1～2時間（ピーク時）ある。何時間も混雑が連続するという可能性は、非常に小さいと考えられる。
1.25以上～1.75未満	ピーク時間帯はもとより、ピーク時間を中心として混雑する時間帯が加速度的に増加する可能性が高い状態。ピーク時のみの混雑から、日中の連続的混雑への過度状態と考えられる。
1.75以上	慢性的混雑状態と考えられる。

17. 車線数 : 当該交通調査基本区間等で構成する道路状況調査単位区間の代表断面における車線数。車線数は、上下線合計（一歩通行区間の場合を除く）。

18. 混雑時平均旅行速度 : 旅行速度調査単位区間の、上り・下り別の混雑時平均旅行速度。
朝のラッシュ時間帯（午前7時～午前9時）および夕方のラッシュ時間帯（午後5時～午後7時）の速度を計測している。
プローブデータ活用区間は、朝・夕の平均値、実測区間は、朝・夕のラッシュ時間帯のうち、最も交通量の多い時間帯の速度を採用している。

19. 平成 17 年度

- (1) 自動車類交通量（台） : 当該交通調査基本区間等で構成する交通量調査単位区間に対応する主たる平成 17 年度調査単位区間の調査単位区間番号と自動車類 12 時間交通量値及び自動車類 24 時間交通量。
※印は推定値。
- (2) 平日 12 時間混雑度 : 当該交通調査基本区間に対応する主たる平成 17 年度調査単位区間の調査単位区間の混雑度。
※印は推定値。
- (3) 混雑時平均旅行速度 : 当該交通調査基本区間等で構成する旅行速度調査単位区間に対応する主たる平成 17 年度調査単位区間の旅行速度。
※印は推定値。

(注)・交通量値は、上下線の合計（断面交通量）値。

高速道路

- ・名神高速道路 P2-1
- ・西名阪自動車道 //
- ・近畿自動車道 // ~P2-2
- ・中国自動車道 P2-2
- ・阪和自動車道 P2-3
- ・関西空港自動車道 //
- ・高速大阪東大阪線 // ~P2-4
- ・高速大阪守口線 P2-4
- ・高速道路森小路線 P2-5
- ・高速大阪堺線 //
- ・高速道路西大阪線 //
- ・高速大阪池田線 // ~P2-6
- ・高速大阪西宮線 P2-7
- ・高速大阪池田線 //
- ・高速大阪松原線 //
- ・高速湾岸線 // ~P2-8
- ・高速道路淀川左岸線 P2-8

一般国道

- ・一般国道 1 号 P2-9~P2-11
- ・一般国道 2 号 P2-12
- ・一般国道 25 号 // ~P2-14
- ・一般国道 26 号 P2-14~P2-16
- ・一般国道 43 号 P2-16~P2-17
- ・一般国道 163 号 P2-17~P2-18
- ・一般国道 165 号 P2-18
- ・一般国道 166 号 // ~P2-19
- ・一般国道 168 号 P2-19
- ・一般国道 170 号 // ~P2-25
- ・一般国道 171 号 P2-25~P2-26
- ・一般国道 172 号 P2-26
- ・一般国道 173 号 P2-26~P2-27
- ・一般国道 176 号 P2-27~P2-28
- ・一般国道 307 号 P2-28
- ・一般国道 308 号 P2-28~P2-29
- ・一般国道 309 号 P2-29~P2-31
- ・一般国道 310 号 P2-31~P2-32
- ・一般国道 371 号 P2-32
- ・一般国道 423 号 // ~P2-34
- ・一般国道 477 号 P2-34
- ・一般国道 479 号 // ~P2-36
- ・一般国道 480 号 P2-36
- ・一般国道 481 号 //

主要地方道

- ・茨木摂津線 P2-37
- ・大阪中央環状線 P2-37~P2-41
- ・茨木能勢線 P2-41~P2-42
- ・大阪港八尾線 P2-42~P2-43
- ・枚方亀岡線 P2-43
- ・枚方大和郡山線 //
- ・大阪生駒線 // ~P2-44
- ・箕面池田線 P2-44
- ・大阪池田線 P2-45
- ・堺大和高田線 // ~P2-46
- ・京都守口線 P2-46
- ・大阪高槻京都線 P2-47~P2-48
- ・八尾茨木線 P2-48~P2-49
- ・大阪高槻線 P2-49~P2-50
- ・枚方交野寝屋川線 P2-50~P2-51
- ・茨木寝屋川線 P2-51
- ・枚方富田林泉佐野線 P2-51~P2-52
- ・八尾枚方線 P2-52~P2-53
- ・大阪東大阪線 P2-53
- ・大阪狭山線 P2-53~P2-54
- ・柏原駒ヶ谷千早赤阪線 P2-54~P2-55
- ・大阪高石線 P2-55~P2-56
- ・大阪臨海線 P2-56~P2-59
- ・大阪和泉泉南線 P2-59~P2-61
- ・堺羽曳野線 P2-61~P2-62
- ・美原太子線 P2-62~P2-63
- ・富田林太子線 P2-63
- ・堺狭山線 P2-63~P2-64
- ・堺富田林線 P2-64
- ・泉大津美原線 P2-64~P2-66
- ・富田林泉大津線 P2-66~P2-68
- ・岸和田港塔原線 P2-68
- ・岸和田牛滝山貝塚線 P2-68~P2-69
- ・大阪伊丹線 P2-69~P2-70
- ・豊中亀岡線 P2-70
- ・園部能勢線 //
- ・堺かつらぎ線 P2-70~P2-71
- ・泉佐野打田線 P2-71~P2-72
- ・泉佐野岩出線 P2-72~P2-73
- ・和歌山貝塚線 P2-73
- ・岬加太港線 P2-73~P2-74
- ・西京高槻線 P2-74
- ・枚方山城線 //
- ・伏見柳谷高槻線 //
- ・伊丹豊中線 //
- ・住吉八尾線 P2-74~P2-75
- ・大阪環状線 P2-75
- ・天神橋天王寺線 P2-75~P2-76
- ・難波境川線 P2-76
- ・福島桜島線 //
- ・福町浜町線 //
- ・中津太子橋線 P2-76~P2-77
- ・築港深江線 P2-77~P2-78
- ・南北線 P2-78
- ・赤川天王寺線 //
- ・九条梅田線 P2-78~P2-79
- ・浪速鶴町線 P2-79
- ・上新庄生野線 P2-79~P2-80
- ・四天王寺翼線 P2-80
- ・浜口南港線 //

一般府道

- ・大和田千舟線 P2-81
- ・恵美須南森町線 //
- ・宿野下田線 //
- ・吉野下田尻線 //
- ・余野車作線 //
- ・余野茨木線 //
- ・絹延橋停車場線 //
- ・伊丹池田線 //
- ・忍頂寺福井線 //
- ・萩谷西五百住線 P2-81~P2-82
- ・桜井停車場線 //
- ・箕面摂津線 //
- ・山田上小野原線 //
- ・吹田箕面線 //
- ・桜井駅跡線 //
- ・安満前島線 //
- ・総持寺停車場線 //
- ・摂津富田停車場線 //
- ・高槻停車場線 //
- ・南千里茨木停車場線 // ~P2-83
- ・高槻市停車場線 P2-83
- ・高槻茨木線 //
- ・鳥飼八丁富田線 //
- ・熊野大阪線 //
- ・豊中摂津線 // ~P2-84
- ・茨木停車場線 P2-84
- ・三島江茨木線 //
- ・枚方茨木線 //
- ・正雀停車場線 //
- ・沢良宜東千里丘停車場線 //
- ・杉田口禁野線 //
- ・豊中吹田線 // ~P2-85
- ・正雀一津屋線 P2-85
- ・木屋交野線 //
- ・木屋門真線 //
- ・吹田停車場線 //
- ・相川停車場線 //
- ・庄本牛立線 //
- ・私市太秦線 // ~P2-86
- ・北大日竜田線 P2-86
- ・金門門真停車場線 //
- ・星田停車場線 //
- ・守口門真線 //
- ・平野守口線 // ~P2-87
- ・四条畷停車場線 P2-87
- ・深野南寺方大阪線 //
- ・大東四条畷線 //

- ・野崎停車場線 P2-87
- ・鴻池新田停車場線 //
- ・鴻池新田停車場鴻池線 P2-88
- ・石切大阪線 //
- ・枚岡停車場線 //
- ・河内小阪停車場線 //
- ・布施停車場線 //
- ・大阪八尾線 // ~P2-89
- ・八尾道明寺線 P2-89
- ・近鉄八尾停車場線 //
- ・東高安停車場線 //
- ・八尾停車場線 P2-90
- ・住吉八尾線 //
- ・山本黒谷線 //
- ・柏村南本町線 //
- ・本堂高井田線 //
- ・柏原停車場大県線 //
- ・柏原停車場線 //
- ・大阪羽曳野線 // ~P2-91
- ・大堀堺線 P2-91~P2-92
- ・郡戸大堀線 P2-92
- ・道明寺停車場線 //
- ・西藤井寺線 //
- ・島泉伊賀線 //
- ・我堂金岡線 // ~P2-93
- ・堺港線 P2-93
- ・深井畑山宿院線 //
- ・河内長野美原線 //
- ・西鳳東線 //
- ・上河内富田林線 P2-94
- ・甘南備川向線 //
- ・森屋狭山線 //
- ・富田林狭山線 //
- ・堺阪南線 // ~P2-95
- ・石津川停車場石津線 P2-95
- ・堺泉北環状線 // ~P2-96
- ・東阪三日月線 P2-96
- ・平尾鳳停車場線 //
- ・中津原寺元線 //
- ・浜寺公園停車場線 //
- ・羽衣停車場線 //
- ・河内長野千早城跡線 //
- ・別所草部線 // ~P2-97
- ・和田福泉線 P2-97
- ・大野天野線 //
- ・河内長野かつらぎ線 //
- ・信太高石線 //
- ・高石停車場線 //

- ・加賀田片添線 P2-97
- ・三林岡山線 // ~P2-98
- ・大津港線 P2-98
- ・父鬼和気線 //
- ・和気岸和田線 //
- ・槇尾山仏並線 //
- ・田治米忠岡線 //
- ・春木岸和田線 // ~P2-99
- ・春木大町線 (旧) P2-99
- ・和泉大宮停車場線 //
- ・東貝塚停車場線 //
- ・水間和泉橋本停車場線 //
- ・和泉橋本停車場線 //
- ・泉佐野熊取線 //
- ・熊取停車場線 //
- ・土丸栄線 //
- ・日根野羽倉崎線 P2-100
- ・泉佐野停車場線 //
- ・鳥取吉見泉佐野線 //
- ・新家田尻線 //
- ・大苗代岡田浦停車場線 //
- ・岡田浦停車場線 //
- ・和泉砂川停車場線 //
- ・樽井停車場樽井線 //
- ・東島取南海線 P2-101
- ・自然田鳥取荘停車場線 //
- ・尾崎停車場線 //
- ・淡輪停車場線 //
- ・杉生能勢線 //
- ・島能勢線 //
- ・能勢猪名川線 //
- ・野間出野一庫線 //
- ・国崎野間口線 //
- ・西宮豊中線 //
- ・中垣内南田原線 //
- ・大阪枚岡奈良線 // ~P2-102
- ・香芝太子線 P2-102
- ・竹内河南線 //
- ・富田林五条線 //
- ・天王亀岡線 //
- ・亀岡能勢線 //
- ・柚原向日線 //
- ・柳谷島本線 //
- ・長尾八幡線 // ~P2-103
- ・交野久御山線 P2-103
- ・木ノ本岬線 //

一般市道

- ・江戸堀線 P2-104
- ・本町左専道線 //
- ・今宮平野線 //
- ・淀川北岸線 //
- ・恵美須城東線 //
- ・豊崎鷺洲線 //
- ・扇町公園南通線 //
- ・天満橋筋線 //
- ・桜川恵美須町線 // ~P2-105
- ・巽生野加美線 P2-105
- ・阿倍野木津川線 //
- ・東住吉区第 1124 号線 //
- ・鶴見区第 9001 号線 //
- ・庄内新庄線 //
- ・西淡路南方線 //
- ・十三吹田線 //
- ・歌島豊里線 // ~P2-106
- ・正蓮寺北岸線 P2-106
- ・海老江九条線 //
- ・豊崎鷺洲線 //
- ・裁判所東筋線 //
- ・木津川平野線 //
- ・加美 13 号線 //
- ・片町野江森小路線 //
- ・築港八幡 2 号線 //
- ・築港八幡 6 号線 //
- ・八幡三宝線 //
- ・砂道翁橋線 // ~P2-107
- ・大道筋 P2-107
- ・臨海 1 号線 //
- ・臨海 2 号線 //
- ・八田西八田北線 //
- ・八田北深井沢線 //
- ・新家深井線 //
- ・鳳西上 1 号線 //
- ・三原台槇塚台線 //
- ・赤坂台庭代台線 //
- ・城山台 39 号線 //
- ・津久野 18 号線 //

高 速 道 路

交通調査 基本区間番号	道路種別	路線名	区間起終点 (接続路線等)		管 理 区 分 (km)	交通 量 調 査 単 位 区 間 番 号	観測地点名			歩 行 者 類 (人)	自 転 車 類 (台)	動 力 付 き 二 輪 車 類 (台)	自動車類12時間交通量(台)						自動車 類 24 時 間 交 通 量	昼 夜 率	大 型 車 混 入 率	ピーク 比 率	平 日 12 時 間 混 雑 度	車 線 数	混雑時平均旅行速度		平成17年度				
			市 区 丁 郡 町 字 村				上 段 : 起 点 側		調 査 単 位 区 間 番 号				自動車類交通量 (台)		平 日 12 時 間 混 雑 度	混 雑 時 平 均 旅 行 速 度															
			下 段 : 終 点 側				上 り	下 り					1 2 時 間	2 4 時 間																	
27110110010	1	名神高速道路	名神高速道路	島本町・高槻市 境	4	3.2	10	大山崎JCT～茨木			269	37956	12216	50172	1040	20923	21963	72135	111098	1.54	30.4	9.2	0.83	6	75.6	74.5	1	83146	124749	0.95	60.0
27110110020	1	"	島本町・高槻市 境	高槻市・茨木市 境	4	8.5					1227	63072	4294	67366	1453	7142	8595	75961	116763		11.3				75.6	74.5					
27110110030	1	"	高槻市・茨木市 境	一般国道17-1号	4	2.7																			75.6	74.5					
27110110040	1	"	一般国道17-1号	中国自動車道	4	2.0	20	茨木～吹田JCT			294	43521	14054	57575	1042	22770	23812	81387	122911	1.51	29.3	9.3	0.94	6	70.7	70.9	2	93129	137671	1.08	54.9
27110110050	1	"	中国自動車道	茨木市・吹田市 境	4	0.3	30	吹田JCT～吹田			1192	67718	4691	72409	1468	7546	9014	81423	124034	1.40	23.8	9.5	0.67	6	70.3	70.7	3	72046	101657	0.85	54.5
27110110060	1	"	茨木市・吹田市 境	吹田市・茨木市 境	4	0.4					208	31607	12549	44156	633	13169	13802	57958	81233		8.3				70.3	70.7					
27110110070	1	"	吹田市・茨木市 境	茨木市・吹田市 境	4	0.1					844	45912	3604	49516	974	3508	4482	53998	79269						70.3	70.7					
27110110080	1	"	茨木市・吹田市 境	近畿自動車道	4	0.1																			70.3	70.7					
27110110090	1	"	近畿自動車道	吹田市・豊中市 境	4	7.7	40	吹田～豊中			123	22842	9384	32228	356	11254	11610	43836	60693	1.38	26.5	9.8	0.82	4	75.5	74.9	4	49190	68182	0.88	64.5
27110110100	1	"	吹田市・豊中市 境	高速大阪池田線	4	2.3					562	32362	2716	35078	586	3320	3906	38984	56956		10.0				75.5	74.9					
27110110110	1	"	高速大阪池田線	名神高速道路	4	0.5	50	豊中～尼崎			106	17230	6761	23991	266	8138	8404	32395	45322	1.40	25.9	10.5	0.61	4	76.3	79.8	30004	37161	52147	0.67	69.2
27110720010	1	西名阪自動車道	西名阪自動車道	一般国道16-5号	4	1.0	60	香芝IC～柏原IC			364	25724	2115	27839	420	2517	2937	30776	45298	1.45	24.9	10.4	0.82	4	77.0	80.0	30010	53947	81106	0.98	62.1
27110720020	1	"	一般国道16-5号	柏原市・羽曳野市 境	4	0.9	70	柏原IC～藤井寺IC			176	31524	9310	40834	403	11506	11909	52743	76096	1.44	22.6	10.9	0.63	6	86.0	91.0	10	58704	89037	0.66	70.1
27110720030	1	"	柏原市・羽曳野市 境	羽曳野市・柏原市 境	4	0.4					1067	42306	3284	45590	502	2830	3332	48922	70691		6.8				86.0	91.0					
27110720040	1	"	羽曳野市・柏原市 境	柏原市・羽曳野市 境	4	1.0																			86.0	91.0					
27110720050	1	"	柏原市・羽曳野市 境	羽曳野市・藤井寺市 境	4	0.8																			86.0	91.0					
27110720060	1	"	羽曳野市・藤井寺市 境	堺大和高田線	4	2.0																			86.0	91.0					
27110720070	1	"	堺大和高田線	藤井寺市・松原市 境	4	2.3	80	藤井寺IC～松原JCT			180	33333	9951	43284	373	10720	11093	54377	77483	1.42	20.4	10.1	0.60	6	84.0	75.0	11	57894	87454	0.67	72.9
27110720080	1	"	藤井寺市・松原市 境	近畿自動車道	4	0.6					795	22557	1674	24231	347	1248	1595	25826	36416		6.2				84.0	75.0					
27110720090	1	"	近畿自動車道	高速大阪松原線	4	0.2																			84.0	75.0					
27110730010	1	近畿自動車道	中国自動車道	吹田市・茨木市 境	4	0.0	90	吹田JCT～摂津北IC			240	28727	8526	37253	296	12077	12373	49626	65461	1.32	24.9	11.3	1.43	4	76.0	76.0	14	60660	81362	1.15	25.0
27110730020	1	"	吹田市・茨木市 境	茨木市・吹田市 境	4	0.0					906	30333	2376	32709	894	6204	7098	39807	56963		17.8				76.0	76.0					
27110730030	1	"	茨木市・吹田市 境	大阪中央環状線	4	0.0																			76.0	76.0					
27110730040	1	"	大阪中央環状線	名神高速道路	4	0.2																			76.0	76.0					
27110730050	1	"	名神高速道路	吹田市・茨木市 境	4	0.4																			76.0	76.0					
27110730060	1	"	吹田市・茨木市 境	茨木市・摂津市 境	4	3.6																			76.0	76.0					
27110730070	1	"	茨木市・摂津市 境	大阪中央環状線	4	0.2																			76.0	76.0					
27110730080	1	"	大阪中央環状線	大阪中央環状線	4	2.4	100	摂津北IC～摂津南IC			324	40817	11917	52734	335	12689	13024	65758	87039	1.32	19.8	11.3	1.24	4	83.0	62.0	15	75745	102581	1.36	60.0
27110730090	1	"	大阪中央環状線	摂津市・守口市 境	4	0.8	110	摂津南IC～門真IC			1312	43378	3838	47216	398	2468	2866	50082	72188	1.33	17.6	11.3	1.07	4	77.0	79.0	16	66281	90446	1.21	35.0
27110730100	1	"	摂津市・守口市 境	守口市・門真市 境	4	1.6					1067	37502	2835	40337	501	3336	3837	44174	62932		8.7				77.0	79.0					

注) 起終点以外は、上段が平日、下段が休日
*印は推定値

交通調査 基本区間 番号	道路 種別	路線名	区間起終点 (接続路線等) 上段:起点側 下段:終点側	管 理 区 分 (km)	交通 量 調 査 単 位 区 間 番 号	観測地点名 市 区 丁目 郡 町 字 村	歩 行 者 類 (人)	自 転 車 類 (台)	動力 付き 二 輪 車 類 (台)	自動車類12時間交通量(台)						自動車 類 24 時 間 交 通 量	昼 夜 率	大 型 車 混 入 率	ピ ーク 比 率	平 日 12 時 間 混 雑 度	車 線 数	混雑時平均旅行速度		平成17年度						
										小型車		大型車		合 計	上 り							下 り	調 査 単 位 区 間 番 号	自動車類交通量 (台)		平 日 12 時 間 混 雑 度	混 雑 時 平 均 旅 行 速 度			
										乗 用 車	小 型 貨 物 車	バ ス	普 通 貨 物 車											1 2 時 間	2 4 時 間					
										合 計		合 計		合 計								合 計								
27110730110	1	近畿自動車道	守口市・門真市 境 大阪中央環状線	4	1.9														77.0	79.0										
27110730120	1	"	大阪中央環状線 一般国道1号(第二京阪道路)	4	1.1	120	門真IC~門真JCT	249 937	31643 34030	9241 2548	40884 36578	214 295	8185 1940	8399 2235	49283 38813	65875 55015	1.34 5.8	17.0 5.8	11.1	0.92	4	85.0	80.0	17	56845	78096	1.03	27.0		
27110730130	1	"	一般国道1号(第二京阪道路) 門真市・鶴見区 境	4	0.6															85.0	80.0									
27110730140	1	"	門真市・鶴見区 境 大阪中央環状線	4	0.8	10	門真JCT~大東鶴見IC	483 1322	26506 44109	11723 5738	38229 49847	418 661	7972 2235	8390 2896	46619 52743	63225 74168	1.36 5.5	18.0 5.5	11.3	0.86	4	30.5	79.0	30001	56845	78096	1.03	26.9		
27110730150	1	"	大阪中央環状線 大東市・鶴見区 境	4	0.1	130	大東鶴見IC~東大阪北IC	816 1600	45333 53498	20066 6981	65399 60479	666 873	12794 2873	13460 3746	78859 64225	106593 90101	1.35 5.8	17.1 5.8	11.2	1.15	5	22.0	76.0	30017	72322	98626	0.89	17.1		
27110730160	1	"	大東市・鶴見区 境 大阪中央環状線	4	0.6	20	大東鶴見IC~東大阪北IC	816 1600	45333 53498	20066 6981	65399 60479	666 873	12794 2873	13460 3746	78859 64225	106593 90101	1.35 5.8	17.1 5.8	11.2	1.15	5	22.0	76.0	1	72322	98626	0.89	17.0		
27110730170	1	"	大阪中央環状線 大阪中央環状線	4	0.4	130	大東鶴見IC~東大阪北IC				65399			13460	78859	106593	1.35	17.1	11.2	0.96	6	22.0	76.0	30018	72322	98626	0.89	16.9		
27110730180	1	"	大阪中央環状線 高速大阪東大阪線	4	2.2	140	東大阪北IC~東大阪JCT	724 1454	39364 48456	17412 6345	56776 54801	559 777	10705 2548	11264 3325	68040 58126	92322 81597	1.36 5.7	16.6 5.7	11.1	0.82	6	33.0	79.0	18	60346	82599	0.83	18.0		
27110730190	1	"	高速大阪東大阪線 東大阪市・八尾市 境	4	3.5	150	東大阪JCT~東大阪IC	488 1174	23171 39096	11016 5179	34187 44275	1230 1866	24363 7000	25593 8866	59780 53141	80043 74262	1.34 16.7	42.8 16.7	11.0	1.04	6	95.0	86.0	19	61958	85673	0.78	92.0		
27110730200	1	"	東大阪市・八尾市 境 大阪中央環状線	4	0.5															95.0	86.0									
27110730210	1	"	大阪中央環状線 八尾市・東大阪市 境	4	0.2	160	東大阪南IC~八尾IC	775 1511	42347 50385	18628 6612	60975 56997	509 646	9871 2163	10380 2809	71355 59806	95529 84050	1.34 4.7	14.5 4.7	11.4	0.83	6	80.0	82.0	20	69355	93468	0.88	77.7		
27110730220	1	"	八尾市・東大阪市 境 東大阪市・八尾市 境	4	0.2															80.0	82.0									
27110730230	1	"	東大阪市・八尾市 境 八尾市・東大阪市 境	4	0.9															80.0	82.0									
27110730240	1	"	八尾市・東大阪市 境 大阪中央環状線	4	0.1															80.0	82.0									
27110730250	1	"	大阪中央環状線 東大阪市・八尾市 境	4	0.3	170	八尾IC~長原IC	612 1277	32987 42812	14562 5648	47549 48460	461 602	8928 2017	9389 2619	56938 51079	76729 71219	1.35 5.1	16.5 5.1	11.7	0.70	6	88.0	84.0	21	56143	76380	0.69	87.4		
27110730260	1	"	東大阪市・八尾市 境 八尾市・平野区 境	4	1.4															88.0	84.0									
27110730270	1	"	八尾市・平野区 境 平野区・八尾市 境	4	1.1	30	八尾IC~長原IC	612 1277	32987 42812	14562 5648	47549 48460	461 602	8928 2017	9389 2619	56938 51079	76729 71219	1.35 5.1	16.5 5.1	11.7	0.70	6	88.0	84.0	30002	56143	76380	0.69	90.0		
27110730280	1	"	平野区・八尾市 境 八尾市・平野区 境	4	0.4	170	八尾IC~長原IC				47549				9389	56938	76729	1.35	16.5	11.7	0.70	6	88.0	84.0	30021	56143	76380	0.69	90.0	
27110730290	1	"	八尾市・平野区 境 大阪中央環状線	4	1.7	30	八尾IC~長原IC				47549				9389	56938	76729	1.35	16.5	11.7	0.70	6	88.0	84.0	30003	56143	76380	0.69	87.4	
27110730300	1	"	大阪中央環状線 平野区・松原市 境	4	0.4	40	長原IC~松原JCT	886 1734	45910 56819	20334 7567	66244 64386	734 877	14832 2966	15566 3843	81810 68229	114000 98353	1.39 5.6	19.0 5.6	10.9	0.94	6	65.0	72.0	3	82367	116150	1.88	72.0		
27110730310	1	"	平野区・松原市 境 西名阪自動車道	4	0.5	180	長原IC~松原JCT]				66244				15566	81810	114000	1.39	19.0	10.9	0.94	6	65.0	72.0	30022	82367	116150	1.88	72.0	
27110730320	1	"	西名阪自動車道 大阪中央環状線	4	0.8	190	松原JCT~松原IC	968 1920	51128 64037	22581 8397	73709 72434	830 957	15693 3160	16523 4117	90232 76551	123144 108079	1.36 5.4	18.3 5.4	11.6	1.29	6	62.0	42.0	22	83266	116662	0.96	52.3		
27110730330	1	"	大阪中央環状線 阪和自動車道	4	0.1															62.0	42.0									
27112010010	1	中国自動車道	近畿自動車道 名神高速道路	4	0.5	200	吹田JCT~中国吹田	149 660	21793 34197	3047 1653	24840 35850	607 733	14766 5177	15373 5910	40213 41760	65007 65773	1.62 14.2	38.2 14.2	9.5	0.78	4	54.8	50.1	6	36035	56265	0.82	55.0		
27112010020	1	"	名神高速道路 大阪中央環状線	4	0.6															54.8	50.1									
27112010030	1	"	大阪中央環状線 吹田市・豊中市 境	4	2.6	210	中国吹田~中国豊中	211 741	26016 39173	3397 1944	29413 41117	654 745	17836 6420	18490 7165	47903 48282	76425 75627	1.60 14.8	38.6 14.8	9.7	0.94	4	53.2	48.7	7	43799	67039	1.04	64.0		
27112010040	1	"	吹田市・豊中市 境 大阪中央環状線	4	4.4															53.2	48.7									
27112010050	1	"	大阪中央環状線 豊中市・池田市 境	4	0.8	220	中国豊中~中国池田	152 688	20815 34289	3009 1768	23824 36057	621 725	16021 5782	16642 6507	40466 42564	66308 67416	1.64 15.3	41.1 15.3	9.7	0.90	4	48.9	38.3	8	35888	56422	0.92	76.1		
27112010060	1	"	豊中市・池田市 境 一般国道176号	4	1.8															48.9	38.3									
27112010070	1	"	一般国道176号 中国自動車道	4	1.2	230	中国池田~宝塚	326 934	42231 56476	4579 3032	46810 59508	720 789	22196 8797	22916 9586	69726 69094	105478 105420	1.51 13.9	32.9 13.9	9.6	0.90	6	42.9	39.4	30008	61869	90913	0.89	70.8		

注) 起終点以外は、上段が平日、下段が休日
*印は推定値

交通調査基本区間番号	道路種別	路線名	区間起終点 (接続路線等)		管 理 区 分 (km)	交通 量 調 査 単 位 区 間 番 号	観測地点名			歩 行 者 類 (人)	自 転 車 類 (台)	動力 付 き 二 輪 車 類 (台)	自動車類12時間交通量(台)						自動車 24 時間 交通 量	昼 夜 率	大 型 車 混 入 率	ピーク 比率	平日 12 時間 混雑 度	車 線 数	混雑時平均旅行速度		平成17年度							
			市 区 町 字 郡 町 村				小 型 車		大 型 車				合 計	上	下	調 査 単 位 区 間 番 号	自動車類交通量 (台)								平日 12 時間 混雑 度	混 雑 時 平 均 旅 行 速 度								
							乗 用 車	小 型 貨 物 車	バ ス								普 通 貨 物 車	1 2 時 間									2 4 時 間							
			上 段 : 起 点 側	下 段 : 終 点 側			上	下	1 2 時 間				2 4 時 間																					
27117200010	1	阪和自動車道	近畿自動車道 松原市・美原区 境		4	2.9	240	松原IC~美原北IC				699 1414	38734 47734	17184 6323	55918 54057	371 533	7188 1734	7559 2267	63477 56324	84070 77754	1.32	11.9	11.0	0.76	6	85.0	87.0	23	55730	74284	0.62	90.7		
27117200020	1	"	松原市・美原区 境 泉大津美原線(新)		4	0.3	10	松原IC~美原北IC				699 1414	38734 47734	17184 6323	55918 54057	371 533	7188 1734	7559 2267	63477 56324	84070 77754	1.32	11.9	11.0	0.76	6	85.0	87.0	23	55730	74284	0.62	90.7		
27117200030	1	"	泉大津美原線(新) 美原太子線(新)		4	0.5	20	美原北IC~美原JCT				614 1263	34338 42582	15216 5646	49554 48228	308 462	5999 1492	6307 1954	55861 50182	74267 69619	1.33	11.3	11.0	0.65	6	87.0	87.0	24	47597	63819	0.51	85.7		
27117200040	1	"	美原太子線(新) 泉大津美原線(新)		4	1.7	30	美原JCT~美原南IC				503 1112	27674 37418	12240 4928	39914 42346	428 558	8252 1852	9680 2410	64836 44756	68336 62498	1.33	17.9	11.0	0.58	6	89.0	87.0	25	44213	59465	0.5	92.7		
27117200050	1	"	泉大津美原線(新) 美原区・東区 境		4	1.2	40	美原南IC~堺JCT				584 1237	32230 41664	14406 5488	46636 47152	437 584	8453 1948	8890 2532	55526 49684	73868 69356	1.33	16.0	10.9	0.65	6	81.0	82.0	26	49870	66832	0.58	81.0		
27117200060	1	"	美原区・東区 境 東区・中区 境		4	1.9																												
27117200070	1	"	東区・中区 境 泉大津美原線(新)(堺泉北道路)		4	3.2																												
27117200080	1	"	泉大津美原線(新)(堺泉北道路) 中区・南区 境		4	0.6	50	堺JCT~堺IC				406 940	22534 31715	9962 4188	32496 35903	244 371	4626 1230	4870 1601	37366 37504	49684 52137	1.33	13.0	11.6	0.73	4	82.0	81.0	27	37606	50096	0.64	84.7		
27117200090	1	"	中区・南区 境 堺かつらぎ線		4	0.2																												
27117200100	1	"	堺かつらぎ線 南区・和泉市 境		4	3.5	60	堺IC~岸和田泉IC				283 770	16121 26199	7149 3484	23270 29683	236 366	4453 1207	4689 1573	27959 31256	37395 43447	1.34	16.8	10.6	0.53	4	88.0	89.0	28	26224	34883	0.56	90.9		
27117200110	1	"	南区・和泉市 境 春木岸和田線(新)		4	6.6	250	堺IC~岸和田泉IC				283 770	16121 26199	7149 3484	23270 29683	236 366	4453 1207	4689 1573	27959 31256	37395 43447	1.34	16.8	10.6	0.56	4	88.0	89.0	28	26224	34883	0.56	90.9		
27117200120	1	"	春木岸和田線(新) 和泉市・岸和田市 境		4	0.5	260	岸和田泉~貝塚				174 495	14229 24914	3263 1713	17492 26627	252 315	5006 2300	5258 2615	22750 29242	30529 40596	1.34	23.1	10.4	0.51	4	77.0	73.1	29	19262	25859	0.52	84.2		
27117200130	1	"	和泉市・岸和田市 境 岸和田市・貝塚市 境		4	7.1															0.58													
27117200140	1	"	岸和田市・貝塚市 境 岸和田牛滝山貝塚線		4	1.5																												
27117200150	1	"	岸和田牛滝山貝塚線 貝塚市・熊取町 境		4	1.1	270	貝塚~泉佐野JCT				170 484	14296 25302	3272 1778	17568 27080	286 325	4947 2209	5233 2534	22801 29614	30483 40914	1.34	23.0	10.1	0.58	4	79.2	75.4	30	19316	25941	0.48	88.6		
27117200160	1	"	貝塚市・熊取町 境 熊取町・泉佐野市 境		4	2.9																												
27117200170	1	"	熊取町・泉佐野市 境 関西空港自動車道		4	2.3																												
27117200180	1	"	関西空港自動車道 泉佐野市・泉南市 境		4	1.3	280	泉佐野JCT~泉南				173 535	17641 30658	4739 2164	22380 32822	403 471	6324 2362	6727 2833	29107 35655	38952 49704	1.34	23.1	9.8	0.74	4	78.9	79.1	31	23476	31687	1.54	90.4		
27117200190	1	"	泉佐野市・泉南市 境 泉佐野岩出線(新)		4	4.6																												
27117200200	1	"	泉佐野岩出線(新) 泉南市・阪南市 境		4	1.1	290	泉南~阪南				129 430	13445 23878	3652 1667	17097 25545	332 389	4834 1813	5166 2202	22263 27747	29882 39288	1.34	23.2	9.4	0.51	4	80.5	79.0	32	17972	24374	0.45	94.2		
27117200210	1	"	泉南市・阪南市 境 東鳥取南海線		4	0.6																												
27117200220	1	"	東鳥取南海線 阪和自動車道		4	2.8	300	阪南~和歌山北				141 461	15837 28091	4251 1874	20088 29965	337 401	5659 1993	5996 2394	26084 32359	34997 45189	1.34	23.0	9.4	0.72	4	79.2	79.0	30032	21385	28990	0.52	90.0		
27117210010	1	関西空港自動車道	阪和自動車道 一般国道4 8 1号		4	0.6	310	泉佐野JCT~上之郷				49 159	8953 15728	2581 988	11534 16716	286 375	2836 953	3122 1328	14656 18044	19295 23970	1.32	21.3	9.8	0.36	4	79.7	75.6	35	12684	16736	0.28	93.9		
27117210020	1	"	一般国道4 8 1号 一般国道4 8 1号		4	3.5	320	上之郷~泉佐野				36 139	7320 13505	2211 835	9531 14340	278 349	2527 827	2805 1176	12336 15516	16311 20699	1.32	22.7	9.3	0.24	4	77.8	76.0	36	10509	14005	0.19	98.4		
27117210030	1	"	一般国道4 8 1号 高速湾岸線		4	1.9	330	泉佐野IC~りんくうJCT				29 97	6065 9346	1700 604	7765 9950	151 170	1494 503	1645 673	9410 10623	12596 14810	1.34	17.5	9.3	0.16	4	97.0	91.0	37	7322	9616	0.13	92.8		
27117210040	1	"	高速湾岸線 一般国道4 8 1号		4	0.6																												
27200010010	2	高速大阪東大阪線	高速湾岸線 住之江区・港区 境		6	0.7	5010	大阪市港区海岸通3丁目																										
27200010020	2	"	住之江区・港区 境 高速大阪東大阪線		6	1.5																												
27200010040	2	"	高速大阪東大阪線 一般国道1 7 2号		6	0.5																												
27200010050	2	"	一般国道1 7 2号 築港深江線		6	2.9	5020	大阪市港区磯路3丁目																										

注) 起終点以外は、上段が平日、下段が休日
*印は推定値

交通調査 基本区間番号	道路種別	路線名	区間起終点 (接続路線等)		管 理 区 分	区 間 延 長 (km)	交通 量 調 査 単 位 区 間 番 号	観測地点名 市 区 丁目 郡 町 字 村	歩 行 者 類 (人)	自 転 車 類 (台)	動力 付 き 二 輪 車 類 (台)	自動車類12時間交通量(台)						自動車 類 24 時 間 交 通 量	昼 夜 率	大 型 車 混 入 率	ピーク 比 率	平 日 12 時 間 混 雑 度	車 線 数	混雑時平均旅行速度		平成17年度				
			小 型 車									大 型 車			合 計	上 り	下 り							調 査 単 位 区 間 番 号	自動車類交通量 (台)		平 日 12 時 間 混 雑 度	混 雑 時 平 均 旅 行 速 度		
			乗 用 車	小 型 貨 物 車								計	バ ス	普 通 貨 物 車											計	1 2 時 間			2 4 時 間	
																														2 時 間
27200010060	2	高速大阪東大阪線	築港深江線 港区・西区 境	6	0.5	5030	大阪市西区九条2丁目					38005			17926	55931	74753	1.34	32.1	9.2	1.16	4	64.9	25.0	512	66860	90105	1.39	46.4	
27200010070	2	"	築港深江線 港区・西区 境	6	1.3																		64.9	25.0						
27200010080	2	"	築港深江線 大阪臨海線	6	0.7	5040	大阪市西区川口1丁目					42673		20031	62704	83598	1.33	31.9	9.1	1.29	4	62.9	26.0	512	66860	90105	1.39	46.4		
27200010090	2	"	大阪臨海線 高速大阪西宮線	6	0.3	5050	大阪市西区江之子島2丁目					39253		19478	58731	78771	1.34	33.2	9.1	1.23	4	52.8	23.0	512	66860	90105	1.39	46.4		
27200010100	2	"	高速大阪西宮線 築港深江線	6	0.4	5060	大阪市西区西本町2丁目					67069		24387	91456	126166	1.38	26.7	9.2	1.70	4	58.6	28.1	512	66860	90105	1.39	46.4		
27200010110	2	"	築港深江線 高速大阪池田線	6	0.4	5070	大阪市西区西本町1丁目					46973		21937	68910	96065	1.39	31.8	9.5	1.31	4	54.3	54.8	501	104175	145894	1.16	24.2		
27200010120	2	"	高速大阪池田線 高速大阪池田線	6	1.2	5080	大阪市中央区船場中央2丁目					73518		23883	97401	132837	1.36	24.5	8.8	0.93	6	57.6	52.5	501	104175	145894	1.16	24.2		
27200010130	2	"	高速大阪池田線 築港深江線	6	0.5	5090	大阪市中央区農人橋1丁目					60133		13381	73514	96474	1.31	18.2	8.6	0.86	6	64.9	73.2	501	104175	145894	1.16	24.2		
27200010140	2	"	築港深江線 本町左専道線	6	1.3	5100	大阪市中央区法円坂2丁目					49902		12310	62212	83403	1.34	19.8	8.7	1.08	4	57.4	57.1	502	74894	101462	1.24	37.5		
27200010150	2	"	本町左専道線 中央区・東成区 境	6	0.3	5110	大阪市東成区深江北1丁目					58751		12321	71072	94599	1.33	17.3	8.8	1.28	4	47.0	57.1	502	74894	101462	1.24	37.5		
27200010160	2	"	中央区・東成区 境 東成区・城東区 境	6	2.4																		47.0	57.1						
27200010170	2	"	東成区・城東区 境 一般国道308号	6	0.3																		47.0	57.1						
27200010180	2	"	一般国道308号 一般国道308号	6	2.2	5010	東大阪市川俣1丁目					49723		11171	60894	81846	1.34	18.3	8.9	1.12	4	18.0	60.3	30505	74894	101462	1.24	31.6		
27200010190	2	"	一般国道308号 近畿自動車道	6	0.9	5020	東大阪市長田中2丁目					38218		7301	45519	62047	1.36	16.0	9.0	0.80	4	8.0	68.1	30505	74894	101462	1.24	31.6		
27200010200	2	"	近畿自動車道 一般国道308号	6	0.9	5030	東大阪市荒本北2丁目					42020		6684	48704	65331	1.34	13.7	10.2	0.86	4	16.1	69.3	30505	74894	101462	1.24	31.6		
27200010210	2	"	一般国道308号 一般国道308号	6	2.1	5040	東大阪市角田1丁目					34157		3930	38087	50978	1.34	10.3	10.8	0.74	4	70.6	70.4	505	42078	58097	0.74	38.8		
27200010220	2	"	一般国道308号 一般国道308号(第二阪奈道路)	6	0.6	5050	東大阪市西石切町7丁目					18249		1272	19521	26477	1.36	6.5	12.0	0.43	4	76.5	71.6	505	42078	58097	0.74	38.8		
27200020010	2	高速大阪守口線	高速大阪池田線 市道	6	0.6	5120	大阪市北区南森町1丁目					49927		11999	61926	83429	1.35	19.4	9.2	1.06	4	68.4	62.9	504	59531	81834	1.16	38.5		
27200020020	2	"	市道	6	0.5	5130	大阪市北区未広町					39021		11197	50218	67340	1.34	22.3	9.6	0.94	4	71.6	56.6	504	59531	81834	1.16	38.5		
27200020030	2	"	扇町公園南通線 天満橋筋線	6	0.6	5140	大阪市北区錦町					43404		11370	54774	73556	1.34	20.8	9.4	1.02	4	59.0	55.6	504	59531	81834	1.16	38.5		
27200020040	2	"	天満橋筋線 北区・都島区 境	6	1.4	5150	大阪市都島区友測町1丁目					38037		10455	48492	65216	1.34	21.6	9.6	0.93	4	63.8	63.9	504	59531	81834	1.16	38.5		
27200020050	2	"	北区・都島区 境 赤川天王寺線	6	1.0																		63.8	63.9						
27200020060	2	"	赤川天王寺線 都島区・旭区 境	6	0.3	5160	大阪市都島区友測町1丁目					35664		10014	45678	61657	1.35	21.9	9.4	0.82	4	75.6	55.1	504	59531	81834	1.16	38.5		
27200020070	2	"	都島区・旭区 境 上新庄生野線	6	0.4																		75.6	55.1						
27200020080	2	"	上新庄生野線 高速道路森小路線	6	0.3	5170	大阪市旭区赤川1丁目					30543		9397	39940	54461	1.36	23.5	9.6	0.81	4	42.3	58.5	504	59531	81834	1.16	38.5		
27200020090	2	"	高速道路森小路線 旭区・守口市 境	6	2.3	5180	大阪市旭区中宮5丁目					26512		8182	34694	47734	1.38	23.6	9.3	0.64	4	59.1	65.8	503	42536	60540	0.81	39.6		
27200020100	2	"	旭区・守口市 境 守口市・旭区 境	6	0.5	5060	守口市八雲西町1丁目					28651		6176	34827	48005	1.38	17.7	9.3	0.55	4	59.1	65.8	30506	42536	60540	0.81	54.0		
27200020110	2	"	守口市・旭区 境 旭区・守口市 境	6	0.6	5180	大阪市旭区中宮5丁目					26512		8182	34694	47734	1.38	23.6	9.3	0.64	4	59.1	65.8	30502	42536	60540	0.81	64.1		
27200020120	2	"	旭区・守口市 境 一般国道1号	6	1.7	5060	守口市八雲西町1丁目					28651		6176	34827	48005	1.38	17.7	9.3	0.55	4	59.1	65.8	30501	42536	60540	0.81	46.1		
27200020130	2	"	一般国道1号 一般国道1号	6	0.6	5070	守口市湊江町					18604		5861	24465	34076	1.39	24.0	9.5	0.44	4	65.2	72.0	30501	42536	60540	0.81	46.1		

注) 起終点以外は、上段が平日、下段が休日
*印は推定値

交通調査 基本区 間番号	道路 種別	路線名	区間 起終点 (接続路線等)	管 理 区 分	区 間 延 長 (km)	交通 量 調 査 単 位 区 間 番 号	観測地点名 市 区 丁目 郡 町 字 村	歩 行 者 類 (人)	自 転 車 類 (台)	動力 付 き 二 輪 車 類 (台)	自動車類12時間交通量(台)						自動車 類 24 時 間 交 通 量	昼 夜 率	大 型 車 混 入 率	ピーク 比率	平 日 12 時 間 混 雑 度	車 線 数	混雑時平均旅行速度		平成17年度				
											小 型 車		大 型 車		合 計	上 り							下 り	調 査 単 位 区 間 番 号	自動車類交通量 (台)		平 日 12 時 間 混 雑 度	混 雑 時 平 均 旅 行 速 度	
											乗 用 車	小 型 貨 物 車	バ ス	普 通 貨 物 車											1 2 時 間	2 4 時 間			
27200030010	2	高速道路森小路線	高速大阪守口線 一般国道163号	6	1.3	5190	大阪市旭区大宮1丁目				6933		1241	8174	10461	1.28	15.2	10.1	0.17	4	*41.4	*40.2	513	8728	11317	0.2	55.7		
27200040010	2	高速大阪堺線	高速大阪池田線 大阪枚岡奈良線	6	0.2	5200	大阪市中央区高津2丁目				25214		6287	31501	42649	1.35	20.0	9.0	0.61	3		55.5	505	55940	79440	0.85	32.2		
27200040020	2	"	大阪枚岡奈良線 高速大阪池田線	6	1.0	5210	大阪市中央区千日前1丁目				29241		7194	36435	49278	1.35	19.7	9.0	0.70	3		80.2	505	55940	79440	0.85	32.2		
27200040030	2	"	高速大阪池田線 大阪臨海線	6	1.3	5220	大阪市浪速区幸町2丁目				36451		6865	43316	58659	1.35	15.8	9.7	0.85	4	52.4	59.3	505	55940	79440	0.85	32.2		
27200040040	2	"	大阪臨海線 大阪臨海線	6	0.9	5230	大阪市西成区北津守1丁目				38415		7061	45476	61963	1.36	15.5	9.4	0.85	4	61.8	74.8	505	55940	79440	0.85	32.2		
27200040050	2	"	大阪臨海線 高速道路西大阪線	6	0.7	5240	大阪市西成区北津守1丁目				39828		6794	46622	63207	1.36	14.6	9.4	0.87	4	57.8	70.1	505	55940	79440	0.85	32.2		
27200040060	2	"	高速道路西大阪線 市道	6	0.6	5250	大阪市西成区長橋3丁目				43673		7464	51137	69124	1.35	14.6	9.4	0.95	4	60.7	69.1	505	55940	79440	0.85	32.2		
27200040070	2	"	市道 市道	6	2.1	5260	大阪市西成区千本中2丁目				45608		6698	52306	70763	1.35	12.8	9.4	0.97	4	62.6	70.1	505	55940	79440	0.85	32.2		
27200040080	2	"	市道 西成区・住之江区 境	6	0.6	5270	大阪市住之江区浜口西1丁目				37472		5517	42989	58181	1.35	12.8	9.8	0.87	4	59.5	71.4	30501	37041	53407	0.8	56.1		
27200040090	2	"	西成区・住之江区 境 一般国道26号	6	2.0																59.5	71.4							
27200040100	2	"	一般国道26号 住之江区・堺区 境	6	0.9	5280	堺市堺区北向陽町1丁目				31992		2054	34046	46872	1.38	6.0	10.0	0.67	4	62.4	70.0	30501	37041	53407	0.8	56.1		
27200040110	2	"	住之江区・堺区 境 砂道翁橋線	6	2.5	5010	堺市堺区北向陽町1丁目				31992		2054	34046	46872	1.38	6.0	10.0	0.67	4	62.4	70.0	501	37041	53407	0.8	59.0		
27200040120	2	"	砂道翁橋線 一般国道26号	6	0.6	5290	堺市堺区翁橋町1丁目				14359		1711	16070	22466	1.40	10.6	11.1	0.40	4	71.9	71.9	505	55940	79440	0.85	32.2		
27200050010	2	高速道路西大阪線	高速大阪堺線 一般国道43号	6	0.7	5300	大阪市西成区北津守2丁目				4393		324	4717	6090	1.29	6.9	10.7	0.10	4	*51.1	*71.4	506	24661	32523	0.5	57.3		
27200050020	2	"	一般国道43号 一般国道43号	6	0.3	5310	大阪市大正区三軒家東3丁目				14313		2305	16618	22011	1.32	13.9	10.8	0.31	4	*50.0	*59.3	506	24661	32523	0.5	57.3		
27200050030	2	"	一般国道43号 一般国道43号	6	1.3	5320	大阪市大正区泉尾3丁目				11691		2429	14120	18826	1.33	17.2	10.8	0.27	4	*67.1	*71.4	506	24661	32523	0.5	57.3		
27200050040	2	"	一般国道43号 一般国道43号	6	0.5	5330	大阪市港区南市岡3丁目				16125		4588	20713	26954	1.30	22.2	10.6	0.44	4	*66.7	*69.3	506	24661	32523	0.5	57.3		
27200050050	2	"	一般国道43号 一般国道43号	6	1.0	5340	大阪市港区波除5丁目				14362		4069	18431	24190	1.31	22.1	10.6	0.40	4	*74.2	*65.8	506	24661	32523	0.5	57.3		
27200060010	2	高速大阪池田線	高速大阪池田線 中央区・北区 境	6	0.1	5350	大阪市中央区高麗橋4丁目				54012		11950	65962	86327	1.31	18.1	8.8	0.78	5		42.7	514	75694	108103	1.2	46.9		
27200060020	2	"	中央区・北区 境 南北線	6	0.4																	42.7							
27200060030	2	"	南北線 恵美須南森町線	6	0.5	5360	大阪市中央区北浜4丁目				62576		8052	70628	93337	1.32	11.4	8.7	0.96	4		52.3	508	78848	112182	1.19	52.9		
27200060040	2	"	恵美須南森町線 高速大阪守口線	6	0.2	5370	大阪市北区西天満1丁目				59674		7837	67511	89819	1.33	11.6	8.7	0.92	4		69.1	508	78848	112182	1.19	52.9		
27200060050	2	"	高速大阪守口線 北区・中央区 境	6	0.2	5380	大阪市中央区東高麗橋				66776		8670	75446	101315	1.34	11.5	8.9	1.07	4		56.2	508	78848	112182	1.19	52.9		
27200060060	2	"	北区・中央区 境 市道	6	0.6																	56.2							
27200060070	2	"	市道 高速大阪東大阪線	6	0.6	5390	大阪市中央区本町橋				64231		8196	72427	97975	1.35	11.3	8.6	0.99	4		82.6	508	78848	112182	1.19	52.9		
27200060080	2	"	高速大阪東大阪線 市道	6	0.7	5400	大阪市中央区松屋町				57660		9112	66772	91036	1.36	13.6	9.0	0.95	4		49.2	508	78848	112182	1.19	52.9		
27200060090	2	"	市道 市道	6	0.5	5410	大阪市中央区島之内1丁目				61479		8616	70095	95615	1.36	12.3	9.0	0.98	4		57.0	508	78848	112182	1.19	52.9		
27200060100	2	"	市道 高速大阪堺線	6	0.4	5420	大阪市中央区島之内2丁目				56992		8061	65053	88739	1.36	12.4	9.0	0.91	4		64.5	508	78848	112182	1.19	52.9		
27200060110	2	"	高速大阪堺線 中央区・浪速区 境	6	0.6	5430	大阪市中央区高津3丁目				29325		3188	32513	44674	1.37	9.8	8.9	0.88	2		64.3	508	78848	112182	1.19	52.9		
27200060120	2	"	中央区・浪速区 境 市道	6	0.2																	64.3							

注) 起終点以外は、上段が平日、下段が休日
*印は推定値

交通調査 基本区 間番号	道路 種別	路線名	区間起終点 (接続路線等)		管 理 区 分	区 間 延 長 (km)	交通 量 調 査 単 位 区 間 番 号	観測地点名 市 区 丁目 郡 町 字 村	歩 行 者 類 (人)	自 転 車 類 (台)	動 力 付 き 二 輪 車 類 (台)	自動車類12時間交通量(台)						自動車 類 24 時 間 交 通 量	昼 夜 率	大 型 車 混 入 率	ピーク 比 率	平 日 12 時 間 混 雑 度	車 線 数	混雑時平均旅行速度		平成17年度				
			上 段 : 起 点 側									下 段 : 終 点 側		調 査 単 位 区 間 番 号	自動車類交通量 (台)		平 日 12 時 間 混 雑 度							混 雑 時 平 均 旅 行 速 度						
			乗 用 車	小 型 貨 物 車								計	バ ス		普 通 貨 物 車	計									合 計	上 り	下 り	1 2 時 間	2 4 時 間	
																														1 2 時 間
27200060130	2	高速大阪池田線	市道 高速大阪池田線	6	0.5	5440	大阪市浪速区下寺3丁目					29453			3342	32795	46062	1.40	10.2	9.2	0.91	2		75.9	508	78848	112182	1.19	52.9	
27200060140	2	"	高速大阪池田線 惠美須南森町線	6	0.5	5450	大阪市浪速区日本橋5丁目					30256			3441	33697	44802	1.33	10.2	9.6	1.06	2		54.8	514	75694	108103	1.2	46.9	
27200060150	2	"	惠美須南森町線 市道	6	0.4	5460	大阪市浪速区日本橋西2丁目					32953			3470	36423	48491	1.33	9.5	9.3	1.11	2		48.3	514	75694	108103	1.2	46.9	
27200060160	2	"	市道 高速大阪堺線	6	1.2	5470	大阪市浪速区難波中2丁目					29467			3235	32702	43688	1.34	9.9	9.7	1.03	2		59.8	514	75694	108103	1.2	46.9	
27200060170	2	"	高速大阪堺線 浪速区・西区 境	6	0.2	5480	大阪市中心西心斎橋1丁目					63924			9061	72985	98661	1.35	12.4	9.5	1.18	4		49.0	514	75694	108103	1.2	46.9	
27200060180	2	"	浪速区・西区 境 市道	6	0.6																			49.0						
27200060190	2	"	市道 高速大阪東大阪線	6	0.9	5490	大阪市中心西心斎橋1丁目					68936			9600	78536	106364	1.35	12.2	9.3	1.24	4		44.8	514	75694	108103	1.2	46.9	
27200060200	2	"	高速大阪東大阪線 市道	6	0.8	5500	大阪市中心南本町4丁目					62061			7651	69712	92825	1.33	11.0	8.9	0.96	4		57.8	514	75694	108103	1.2	46.9	
27200060210	2	"	市道 高速大阪池田線	6	0.3	5510	大阪市中心淡路町4丁目					48916			6211	55127	74016	1.34	11.3	9.3	0.88	4		64.5	514	75694	108103	1.2	46.9	
27200060220	2	"	高速大阪池田線 西区・北区 境	6	0.2	5520	大阪市中心西江戶堀1丁目					60164			15816	75980	100971	1.33	20.8	9.1	0.84	6	59.2	53.3	514	75694	108103	1.2	46.9	
27200060230	2	"	西区・北区 境 市道	6	0.3																			59.2	53.3					
27200060240	2	"	市道 市道	6	0.1	5530	大阪市中心堂島浜2丁目					53277			13343	66620	88379	1.33	20.0	9.1	0.73	6	25.7	34.2	514	75694	108103	1.2	46.9	
27200060250	2	"	市道 九条梅田線	6	0.4	5540	大阪市中心堂島浜2丁目					53277			13343	66620	88379	1.33	20.0	9.1	0.73	6	74.0	37.1	514	75694	108103	1.2	46.9	
27200060260	2	"	九条梅田線 大阪伊丹線	6	0.7	5550	大阪市中心福島区福島7丁目					52959			12544	65503	87268	1.33	19.2	9.5	1.02	4	61.8	68.4	507	73491	102187	1.21	35.4	
27200060270	2	"	大阪伊丹線 福島区・西淀川区 境	6	1.2	5560	大阪市中心福島区海老江3丁目					58965			14244	73209	98239	1.34	19.5	9.4	1.13	4	43.5	63.0	507	73491	102187	1.21	35.4	
27200060280	2	"	福島区・西淀川区 境 福町浜町線	6	0.6																			43.5	63.0					
27200060290	2	"	福町浜町線 大阪池田線	6	1.9	5570	大阪市中心西淀川区柏里3丁目					53519			11393	64912	86918	1.34	17.6	9.8	1.04	4	21.3	63.6	507	73491	102187	1.21	35.4	
27200060300	2	"	大阪池田線 西淀川区・淀川区 境	6	0.2	5580	大阪市中心淀川区加島2丁目					48396			10523	58919	80337	1.36	17.9	10.1	1.01	4	17.2	62.4	507	73491	102187	1.21	35.4	
27200060310	2	"	西淀川区・淀川区 境 高速大阪池田線	6	0.9																			17.2	62.4					
27200060330	2	"	高速大阪池田線 名神高速道路	6	1.9	5080	大阪市中心淀川区加島2丁目					48396			10523	58919	80337	1.36	17.9	10.1	1.00	4	17.2	62.4	30502	73491	102187	1.21	45.5	
27200060340	2	"	名神高速道路 大阪池田線	6	1.2	5090	豊市中心服部寿町5丁目					34517			6757	41274	56260	1.36	16.4	11.3	0.80	4	14.1	62.0	30502	73491	102187	1.21	45.5	
27200060350	2	"	大阪池田線 大阪池田線	6	2.2	5100	豊市中心原田元町2丁目					38264			7765	46029	62534	1.36	16.9	11.3	0.82	4	17.4	61.9	502	50323	70323	0.89	55.7	
27200060360	2	"	大阪池田線 市道	6	1.2	5110	豊市中心箕輪2丁目					35290			5209	40499	55108	1.36	12.9	11.6	0.81	4	27.4	66.2	502	50323	70323	0.89	55.7	
27200060370	2	"	市道 高速大阪池田線	6	0.2	5120	豊市中心堂池西町1丁目					29485			5359	34844	47557	1.36	15.4	11.8	0.84	4	54.7	59.6	502	50323	70323	0.89	55.7	
27200060380	2	"	高速大阪池田線 大阪池田線	6	0.8	5130	豊市中心堂池西町1丁目					19997			3844	23841	32894	1.38	16.1	10.8	0.45	4	62.6	73.2	502	50323	70323	0.89	55.7	
27200060400	2	"	高速大阪池田線 豊中市・池田市 境	6	0.5	5140	池田市中心神田2丁目					9652			1559	11211	15004	1.34	13.9	13.9	0.26	4	69.6	70.8	30507	11685	16715	0.3	39.9	
27200060410	2	"	豊中市・池田市 境 高速大阪池田線	6	1.1																			69.6	70.8					
27200060430	2	"	高速大阪池田線 一般国道176号	6	1.5	5150	池田市中心神田2丁目					9652			1559	11211	15004	1.34	13.9	13.9	0.26	4	69.6	70.8	506	11685	16715	0.3	65.8	
27200060440	2	"	一般国道176号 高速大阪池田線	6	0.6	5160	川西市小花1丁目					12176			1721	13897	18505	1.33	12.4	14.3	0.34	4	73.5	74.5	506	11685	16715	0.3	65.8	
27200060460	2	"	高速大阪池田線 一般国道173号	6	1.1	5170	池田市中心木部町					7860			1645	9505	12548	1.32	17.3	14.6	0.26	4	76.2	69.5	30509	11685	16715	0.3	57.8	

注) 起終点以外は、上段が平日、下段が休日
*印は推定値

交通調査 基本区間番号	道路種別	路線名	区間起終点 (接続路線等)	管 理 区 分	区 間 延 長 (km)	交通 量 調 査 単 位 区 間 番 号	観測地点名 市 区 丁目 郡 町 字 村	歩 行 者 類 (人)	自 転 車 類 (台)	動力 付 き 二 輪 車 類 (台)	自動車類12時間交通量(台)						自動車 24時間 交通量	昼 夜 率	大 型 車 混 入 率	ピーク 比率	平日 12 時間 混 雑 度	車 線 数	混雑時平均旅行速度		平成17年度				
											小 型 車		大 型 車		合 計	上 り							下 り	調 査 単 位 区 間 番 号	自動車類交通量 (台)		平日 12 時間 混 雑 度	混 雑 時 平 均 旅 行 速 度	
											乗 用 車	小 型 貨 物 車	バ ス	普 通 貨 物 車											1 2 時 間	2 4 時 間			
27200080010	2	高速大阪西宮線	高速大阪東大阪線 大阪臨海線	6	0.3	5590	大阪市西区西本町3丁目					29812		5288	35100	50811	1.45	15.1	10.7	0.70	4	13.6	58.2	509	49300	73368	0.6	37.4	
27200080020	2	"	大阪臨海線 大阪臨海線	6	0.5	5600	大阪市西区京町堀3丁目					28255		7304	35559	50589	1.42	20.5	10.3	0.84	4	7.1	70.5	509	49300	73368	0.6	37.4	
27200080030	2	"	大阪臨海線 北区・福島区 境	6	0.1	5610	大阪市福島区吉野1丁目					38350		6816	45166	64048	1.42	15.1	10.1	0.80	4	9.2	61.4	509	49300	73368	0.6	37.4	
27200080040	2	"	北区・福島区 境 九条梅田線	6	2.0																	9.2	61.4						
27200080050	2	"	九条梅田線 此花区・西淀川区 境	6	0.5	5620	大阪市此花区高見1丁目					40359		6993	47352	67307	1.42	14.8	10.2	0.56	6	35.9	64.4	509	49300	73368	0.6	37.4	
27200080060	2	"	此花区・西淀川区 境 市道	6	0.8																	35.9	64.4						
27200080070	2	"	市道 大阪池田線	6	0.9	5630	大阪市西淀川区大和田1丁目					33243		11567	44810	64204	1.43	25.8	10.3	0.57	6	76.9	81.6	509	49300	73368	0.6	37.4	
27200080080	2	"	大阪池田線 一般国道43号	6	1.8	5640	大阪市西淀川区出来島1丁目					40782		5787	46569	66430	1.43	12.4	10.3	0.49	6	78.5	69.3	509	49300	73368	0.6	37.4	
27200080090	2	"	一般国道43号 高速大阪西宮線	6	0.1	5650	尼崎市西本町6丁目					40333		3868	44201	63457	1.44	8.8	10.5	0.48	6	72.9	79.5	509	49300	73368	0.6	37.4	
27200090010	2	高速大阪池田線	高速大阪池田線 浪速区・天王寺区 境	6	0.2	5660	大阪市天王寺区茶臼山町					51455		11616	63071	86317	1.37	18.4	9.1	0.94	4	53.1	66.0	508	78848	112182	1.19	52.9	
27200090020	2	"	浪速区・天王寺区 境 今宮平野線	6	0.5																	53.1	66.0						
27200090030	2	"	今宮平野線 今宮平野線	6	0.2	5670	大阪市天王寺区茶臼山町					48300		11365	59665	81805	1.37	19.0	9.1	0.94	4	44.3	56.2	510	51677	74867	0.79	24.6	
27200090040	2	高速大阪松原線	今宮平野線 西成区・阿倍野区 境	6	0.7	5680	大阪市阿倍野区阿倍野筋4丁目					46101		10774	56875	78043	1.37	18.9	9.1	0.85	4	68.6	77.9	510	51677	74867	0.79	24.6	
27200090050	2	"	西成区・阿倍野区 境 大阪高石線	6	1.5																	68.6	77.9						
27200090060	2	"	大阪高石線 阿倍野区・東住吉区 境	6	0.6	5690	大阪市東住吉区田辺1丁目					49358		11682	61040	83523	1.37	19.1	9.1	0.93	4	36.4	63.0	510	51677	74867	0.79	24.6	
27200090070	2	"	阿倍野区・東住吉区 境 大阪港八尾線	6	1.0																	36.4	63.0						
27200090080	2	"	大阪港八尾線 東住吉区・平野区 境	6	1.1	5700	大阪市東住吉区中野3丁目					41328		10237	51565	70931	1.38	19.9	9.2	0.81	4	28.4	71.3	510	51677	74867	0.79	24.6	
27200090090	2	"	東住吉区・平野区 境 一般国道479号	6	1.1																	28.4	71.3						
27200090100	2	"	一般国道479号 一般国道309号	6	0.8	5710	大阪市平野区喜連1丁目					44314		10313	54627	74828	1.37	18.9	9.2	0.84	4	27.5	72.0	510	51677	74867	0.79	24.6	
27200090110	2	"	一般国道309号 一般国道309号	6	1.8	5720	大阪市平野区瓜破1丁目					42105		7285	49390	67816	1.37	14.7	9.3	0.71	4	43.8	67.9	510	51677	74867	0.79	24.6	
27200090120	2	"	一般国道309号 平野区・松原市 境	6	0.1	5730	松原市三宅東6丁目					32823		8486	41309	56112	1.36	20.5	9.2	0.67	4	82.7	67.5	510	51677	74867	0.79	24.6	
27200090130	2	"	平野区・松原市 境 住吉八尾線	6	1.7	5180	松原市三宅東6丁目					32823		8486	41309	56112	1.36	20.5	9.2	0.67	4	82.7	67.5	30503	51677	74867	0.79	71.2	
27200090140	2	"	住吉八尾線 平野区・松原市 境	6	0.3	5740	大阪市平野区長吉川辺4丁目					25710		8766	34476	47116	1.37	25.4	9.2	0.64	4	84.7	76.8	30503	51677	74867	0.79	63.5	
27200090150	2	"	平野区・松原市 境 近畿自動車道	6	0.3	5190	大阪市平野区長吉川辺4丁目					25710		8766	34476	47116	1.37	25.4	9.2	0.64	4	84.7	76.8	30504	51677	74867	0.79	62.8	
27200090160	2	"	近畿自動車道 西名阪自動車道	6	0.2	5200	松原市大堀4丁目					14455		5842	20297	28542	1.41	28.8	9.0	0.34	4	83.9	69.6	30504	51677	74867	0.79	62.8	
27200100010	2	高速湾岸線	高速湾岸線 大阪池田線	6	1.0	5750	大阪市西淀川区中島2丁目					26677		16791	43468	57119	1.31	38.6	9.7	0.52	6	74.7	61.8	515	57985	74300		80.3	
27200100020	2	"	大阪池田線 西淀川区・此花区 境	6	0.8	5760	大阪市此花区常吉1丁目					37501		16185	53686	69788	1.30	30.1	9.7	0.68	6	74.7	61.8	515	57985	74300	0.79	80.3	
27200100030	2	"	西淀川区・此花区 境 高速道路淀川左岸線	6	1.6																	74.7	61.8						
27200100040	2	"	高速道路淀川左岸線 此花区・港区 境	6	1.4	5770	大阪市此花区桜島1丁目					35309		25214	60523	79746	1.32	41.7	9.5	0.77	6	81.0	72.7	515	57985	74300	0.79	80.3	
27200100050	2	"	此花区・港区 境 高速大阪東大阪線	6	0.7																	1.15	4	81.0	72.7				

注) 起終点以外は、上段が平日、下段が休日
*印は推定値

交通調査 基本区間番号	道路種別	路線名	区間起終点 (接続路線等)	管 理 区 分	区 間 延 長 (km)	交通 量 調 査 単 位 区 間 番 号	観測地点名 市 区 丁目 郡 町 字 村	歩 行 者 類 (人)	自 転 車 類 (台)	動 力 付 き 二 輪 車 類 (台)	自動車類12時間交通量(台)						自動車 類 24 時 間 交 通 量	昼 夜 率	大 型 車 混 入 率	ピーク 比 率	平 日 12 時 間 混 雑 度	車 線 数	混雑時平均旅行速度		平成17年度					
											小 型 車			大 型 車									合 計	上 り	下 り	調 査 単 位 区 間 番 号	自動車類交通量 (台)		平 日 12 時 間 混 雑 度	混 雑 時 平 均 旅 行 速 度
											乗 用 車	小 型 貨 物 車	計	バ ス	普 通 貨 物 車	計											1 2 時 間	2 4 時 間		
27200100060	2	高速湾岸線	高速大阪東大阪線 港区・住之江区 境	6	1.5	5780	大阪市港区港晴2丁目					23501			12650	36151	47574	1.32	35.0	10.5	0.70	4	77.7	79.7	511	75616	100632	1.09	63.3	
27200100070	2	"	港区・住之江区 境 高速大阪東大阪線	6	0.7																		77.7	79.7						
27200100080	2	"	高速大阪東大阪線 浜口南港線	6	2.2	5790	大阪市住之江区南港東5丁目					45326			22496	67822	90425	1.33	33.2	10.1	0.95	6	69.2	80.9	511	75616	100632	1.09	63.3	
27200100090	2	"	浜口南港線 市道	6	1.5	5800	大阪市住之江区南港東2丁目					46054			16202	62256	82536	1.33	26.0	9.8	0.80	6	72.5	73.8	511	75616	100632	1.09	63.3	
27200100100	2	"	市道 住之江区・堺区 境	6	1.6	5810	大阪市住之江区平林南2丁目					45185			18559	63744	83822	1.31	29.1	10.4	0.90	6	83.3	67.8	511	75616	100632	1.09	63.3	
27200100110	2	"	住之江区・堺区 境 市道	6	0.6	5020	大阪市住之江区平林南2丁目					45185			18559	63744	83822	1.31	29.1	10.4	0.90	6	83.3	67.8	503	53275	72274	1.01	33.1	
27200100120	2	"	市道 堺港線	6	2.1	5030	堺市堺区塩浜町					43094			16901	59995	79246	1.32	28.2	10.5	1.29	4	60.3	66.9	503	53275	72274	1.01	33.1	
27200100130	2	"	堺港線 大阪臨海線	6	1.5	5040	堺市堺区大浜西町					43622			16965	60587	79728	1.32	28.0	10.1	1.26	4	61.9	67.7	503	53275	72274	1.01	33.1	
27200100140	2	"	大阪臨海線 堺区・西区 境	6	0.5	5050	堺市西区石津西町					39195			14474	53669	71097	1.32	27.0	10.3	1.12	4	59.3	72.1	503	53275	72274	1.01	33.1	
27200100150	2	"	堺区・西区 境 大阪臨海線	6	1.0																		59.3	72.1						
27200100160	2	"	大阪臨海線 大阪臨海線	6	1.7	5060	堺市西区浜寺石津町西5丁					39980			14984	54964	72786	1.32	27.3	10.4	1.16	4	82.5	68.7	503	53275	72274	1.01	33.1	
27200100170	2	"	大阪臨海線 西区・高石市 境	6	0.5	5070	堺市西区築港浜寺町					41568			10151	51719	68676	1.33	19.6	10.3	0.96	4	59.9	68.6	503	53275	72274	1.01	33.1	
27200100180	2	"	西区・高石市 境 大阪臨海線	6	1.3	5210	高石市高砂1丁目					41568			10151	51719	68676	1.33	19.6	10.3	0.96	4	59.9	68.6	503	53275	72274	1.01	33.1	
27200100190	2	"	大阪臨海線 高石市・泉大津市 境	6	1.8	5220	高石市高師浜丁					39195			14582	53777	71303	1.33	27.1	10.2	1.16	4	80.1	66.6	503	53275	72274	1.01	33.1	
27200100200	2	"	高石市・泉大津市 境 大阪臨海線	6	0.1																		80.1	66.6	504	38365	50777	0.66	75.6	
27200100210	2	"	大阪臨海線 市道	6	2.0	5230	泉大津市臨海町1丁目					30552			8841	39393	51743	1.31	22.4	9.4	0.60	4	87.4	69.4	504	38365	50777	0.66	75.6	
27200100220	2	"	市道 泉大津市・忠岡町 境	6	1.7	5240	泉大津市汐見町					32421			6463	38884	51347	1.32	16.6	9.4	0.65	4	83.7	57.5	504	38365	50777	0.66	75.6	
27200100230	2	"	泉大津市・忠岡町 境 忠岡町・岸和田市 境	6	0.8																		83.7	57.5						
27200100240	2	"	忠岡町・岸和田市 境 市道	6	0.4																		83.7	57.5						
27200100250	2	"	市道 大阪臨海線	6	3.9	5250	岸和田市港線町					28206			8070	36276	48107	1.33	22.2	9.6	0.61	4	84.2	63.2	504	38365	50777	0.66	75.6	
27200100260	2	"	大阪臨海線 岸和田市・貝塚市 境	6	0.3	5260	貝塚市港					24989			8496	33485	44736	1.34	25.4	9.5	0.60	4	87.2	60.4	504	38365	50777	0.66	75.6	
27200100270	2	"	岸和田市・貝塚市 境 大阪臨海線	6	1.9																		87.2	60.4						
27200100280	2	"	大阪臨海線 貝塚市・泉佐野市 境	6	2.2	5270	貝塚市湊					22436			6868	29304	39232	1.34	23.4	9.5	0.52	4	85.1	64.8	504	38365	50777	0.66	75.6	
27200100290	2	"	貝塚市・泉佐野市 境 大阪臨海線	6	0.5																		85.1	64.8						
27200100300	2	"	大阪臨海線 大阪臨海線	6	2.2	5280	泉佐野市住吉町					20038			4208	24246	32709	1.35	17.4	9.4	0.39	4	67.5	68.8	504	38365	50777	0.66	75.6	
27200100310	2	"	大阪臨海線 関西空港自動車道	6	1.5	5290	泉佐野市りんくう往来北					9441			3583	13024	17587	1.35	27.5	9.0	0.25	4	66.0	62.2	504	38365	50777	0.66	75.6	
27200130010	2	高速湾岸線	高速湾岸線 福島桜島線	6	0.9	5820	大阪市此花区北港1丁目					5558			4395	9953	13796	1.39	44.2	10.1	0.21	4	*37.6	*80.0	516	11771	16062	0.27	51.2	
27200130020	2	"	福島桜島線 福島桜島線	6	0.4	5830	大阪市此花区島屋2丁目					2628			2163	4791	6979	1.46	45.1	9.7	0.47	2	*50.6	*37.7	516	11771	16062	0.27	51.2	

注) 起終点以外は、上段が平日、下段が休日
*印は推定値

— 般 国 道

交通調査 基本区 間番号	道路 種 別	路線名	区間起終点 (接続路線等)		管 理 区 分	区 間 延 長 (km)	交通 量 調 査 単 位 区 間 番 号	観測地点名			自動車類12時間交通量(台)						自動車 類 24 時 間 交 通 量	昼 夜 率	大 型 車 混 入 率	ピーク 比 率	平 日 12 時 間 混 雑 度	車 線 数	混雑時平均旅行速度		平成17年度						
			市 区 郡 町 字 村	歩 行 者 類 (人)				自 転 車 類 (台)	動 力 付 き 二 輪 車 類 (台)	小型車			大型車			合 計							上 り	下 り	調 査 単 位 区 間 番 号	自動車類交通量 (台)		平 日 12 時 間 混 雑 度	混 雑 時 平 均 旅 行 速 度		
										乗 用 車	小 型 貨 物 車	計	バ ス	普 通 貨 物 車	計											計	1 2 時 間			2 4 時 間	
																															上
27300010010	3	一般国道1号	一般国道1号		1	0.6	10010	枚方市高野道2丁目					18483			6518	25001	37585	1.50	26.1	9.1	0.92	4	42.4	29.3	31001	28533	46150	1	28.5	
27300010020	3	"			1	1.2	10020	枚方市招提東町1丁目					24827			8390	33217	49179	1.48	25.3	9.1	1.25	4	33.0	22.6	1001	35816	55157	1.39	10.0	
27300010030	3	"	枚方高槻線		1	1.3																1.27		20.0	30.9						
27300010040	3	"	枚方交野寝屋川線(旧)		1	0.1																		45.4	15.9						
27300010050	3	"	杉田口禁野線		1	0.2																		18.7	21.4						
27300010060	3	"	枚方交野寝屋川線		1	1.7																		25.6	17.1						
27300010070	3	"	一般国道307号		1	1.4	10030	枚方市山之北町					37716			10149	47865	71854	1.50	21.2	9.1	1.33	4	28.1	17.0	1002	54268	83545	2.22	13.1	
27300010080	3	"	一般国道168号		1	2.8																		21.7	31.2						
27300010090	3	"	一般国道170号		1	0.1																	0.65	8	21.0	18.0					
27300010100	3	"	一般国道170号		1	0.1	10040	寝屋川市太間町					31448			11245	42693	65212	1.53	26.3	9.3	0.58	10	18.5	38.9	1003	48466	77988	1.64	14.7	
27300010110	3	"	一般国道170号		1	0.1																		18.5	35.4						
27300010120	3	"	一般国道1号		1	0.6																	1.48	4	16.4	35.1					
27300010130	3	"			1	0.4																		46.8	33.3						
27300010140	3	"	京都守口線(新)		1	0.3																		52.1	27.5						
27300010150	3	"	枚方市・寝屋川市境		1	0.4																	1.47		52.1	27.5					
27300010160	3	"	木屋交野線		1	0.5																	0.82	8	28.7	37.3					
27300010170	3	"	木屋門真線		1	0.1																			59.6	20.0					
27300010180	3	"	茨木寝屋川線		1	1.3	10050	寝屋川市仁和寺本町5丁目	344	1458	3958	22296	10214	32510	104	10841	10945	43455	63896	1.47	25.2	9.1	1.52	4	40.6	20.0	1004	50866	81894	2.31	17.2
27300010190	3	"	八尾茨木線		1	0.4																			38.5	26.3					
27300010200	3	"	八尾茨木線(旧)		1	0.6																			38.2	39.6					
27300010210	3	"	寝屋川市・守口市境		1	1.0																	1.96		38.2	39.6					
27300010220	3	"	一般国道1号		1	0.1	10060	守口市大日町2丁目					15789			2833	18622	27592	1.48	15.2	9.7	2.54	2	18.8	17.6	1005	13074	20003	1.11	5.6	
27300010230	3	"	北大日電田線		1	0.2																	1.47	4	15.8	46.3					
27300010240	3	"	大阪中央環状線		1	0.2																			37.5	*37.5					
27300010250	3	"	京都守口線		1	0.1	10070	守口市大日町2丁目																	*25.3	*25.3	1006	31220	47767	1.21	25.3
27300010260	3	"	大阪中央環状線		1	1.5																			23.5	21.4					
27300010270	3	"	北大日電田線		1	1.2																	1.50		21.8	11.1	1007	33477	51375	1.58	6.8
27300010280	3	"	一般国道479号		1	0.1																			9.0	26.3					
27300010290	3	"	守口市・旭区境		1	0.3	10010	大阪市旭区森小路1丁目【関目5】					20552			2393	22945	33270	1.45	10.4	9.1	1.02	4	6.7	26.2	1001	20229	30950	1.02	12.8	
27300010300	3	"	中津太子橋線		1	1.7																			16.4	25.3					
			一般国道163号																												

注) 起終点以外は、上段が平日、下段が休日
*印は推定値

交通調査 基本区間番号	道路種別	路線名	区間起終点 (接続路線等)		管 理 区 分	区 間 延 長 (km)	交通 量 調 査 単 位 区 間 番 号	観測地点名			自動車類12時間交通量(台)							自動車 24時間 交通量	昼 夜 率	大 型 車 混 入 率	ピーク 比率	平 日 12 時 間 混 雑 度	車 線 数	混雑時平均旅行速度		平成17年度						
			市 区 丁目 郡 町 字 村					小 型 車		大 型 車			合 計	上 り	下 り	調 査 単 位 区 間 番 号	自動車類交通量 (台)							平 日 12 時 間 混 雑 度	混 雑 時 平 均 旅 行 速 度							
			乗 用 車	小 型 貨 物 車				計	バ ス	普 通 貨 物 車	計	1 2 時 間					2 4 時 間															
																										上	下					
上 段 : 起 点 側	下 段 : 終 点 側	乗 用 車	小 型 貨 物 車	計	バ ス	普 通 貨 物 車	計	合 計	上 り	下 り	調 査 単 位 区 間 番 号	1 2 時 間	2 4 時 間	平 日 12 時 間 混 雑 度	混 雑 時 平 均 旅 行 速 度																	
27300010310	3	一般国道1号	一般国道163号	大阪環状線	1	0.9	10020	大阪市旭区森小路1丁目【開目5】				2248	13158	6501	19659	173	1973	2146	21805	31617	1.45	9.8	8.8	0.89	4	17.7	28.6	1002	27082	41435	1.39	18.0
27300010320	3	"	"	大阪環状線	1	0.8	10030	大阪市旭区森小路1丁目【開目5】				2941	15762	7999	23761	213	1952	2165	25926	37593	1.45	8.4	8.9	1.13	4	31.1	17.8	1002	27082	41435	1.39	18.0
27300010330	3	"	"	大阪生駒線	1	0.9	10040	大阪市北区天満1丁目				3045	16009	5649	21658	451	2068	2519	24177	35057	1.45	10.4	8.9	1.20	4	16.3	24.1	1003	23700	38394	1.76	15.4
27300010340	3	"	"	赤川天王寺線	1	1.0																	0.90		14.1	16.5						
27300010350	3	"	"	赤川天王寺線	1	0.3																	0.76		25.9	18.1						
27300010360	3	"	"	都島区・北区 境	1	0.5	10050							*27425			*2580	*30005	*43507	1.45	*8.6	*9.7	*1.09	6	25.9	18.1	1003	23700	38394	1.64	15.4	
27300010370	3	"	"	大阪和泉泉南線	1	0.7	10060							*39058			*3535	*42593	*69001	1.62	*8.3	*9.0	*0.99	8	16.0	12.8	1004	33643	54441	0.77	6.6	
27300010380	3	"	"	大阪高槻京都線	1	0.1																	*0.74		8.7	*8.7						
27300010390	3	"	"	高連大阪守口線	1	0.7																			15.9	12.3						
27300010400	3	"	"	裁判所東筋線	1	0.1																			7.9	27.8						
27300010410	3	"	"	一般国道423号	1	0.3																	*0.73		8.6	20.9						
27300010420	3	"	"	一般国道423号	1	0.1																			12.0	*12.0						
27300010440	3	"	"	一般国道1号	1	0.7	10080																			*25.2		1004	50866	81894	0.77	17.2
27300010460	3	"	"	大阪中央環状線	1	0.3	10090																			15.1	44.6	1003	48466	77988	1.64	14.7
27300010480	3	"	"	一般国道1号	1	0.7	10100																				63.8	1004	50866	81894	0.77	17.2
27300010490	3	"	"	高速大阪守口線	1	0.3	10110																			*17.7	17.7	1005	13074	20003	1.11	5.6
27300010510	3	一般国道1号(第二京阪道路)	一般国道1号(第二京阪道路)	一般国道1号	4	0.7	10120	京田辺IC~枚方東IC	98 494	15204 20057	6476 2294	21680 22351	391 658	4653 963	5044 1621	26724 23972	36901 33826	1.38 6.8	18.9 6.8	10.2	0.39	6	95.0	87.0	31131	5386	7045	0.11	86.4			
27300010520	3	"	"	一般国道1号	4	1.7	10130	枚方東IC~枚方学研IC	107 458	14991 18516	6376 2131	21367 20647	160 318	1746 512	1906 830	23273 21477	33715 30495	1.45 3.9	8.2 6.7	10.3	0.31	6	90.0	111.0								
27300010530	3	"	"	一般国道1号	4	0.9	10140	枚方学研IC~交野北IC	99 500	15567 20348	6601 2318	22168 22666	385 663	4604 964	4989 1627	27157 24293	37414 34230	1.38 6.7	18.4 6.7	10.4	0.37	6	93.0	90.0								
27300010540	3	"	"	枚方市・交野市 境	4	0.7																				93.0	90.0					
27300010550	3	"	"	一般国道1号	4	3.1	10150	交野北IC~交野南IC	95 455	14685 18545	6234 2117	20919 20662	350 613	4138 891	4488 1504	25407 22166	35067 31271	1.38 6.8	17.7 6.8	10.3	0.34	6	84.0	99.0								
27300010560	3	"	"	交野市・枚方市 境	4	0.4																				84.0	99.0					
27300010570	3	"	"	枚方市・交野市 境	4	0.4																				84.0	99.0					
27300010580	3	"	"	一般国道1号	4	0.8	10160	交野南IC~寝屋川北IC	116 525	17488 21723	7316 2467	24804 24190	356 590	4178 807	4534 1397	29338 25587	41263 36150	1.41 5.5	15.5 5.5	10.5	0.39	6	98.0	97.0								
27300010590	3	"	"	枚方市・寝屋川市 境	4	0.1																				98.0	97.0					
27300010600	3	"	"	一般国道1号	4	3.5	10170	寝屋川北IC~寝屋川南IC	97 439	15319 17789	6337 2011	21656 19800	274 271	3227 430	3501 701	25157 20501	35388 28971	1.41 3.4	13.9 3.4	10.7	0.38	6	96.0	105.0								
27300010610	3	"	"	寝屋川市・四條畷市 境	4	0.1																				96.0	105.0					
27300010620	3	"	"	四條畷市・寝屋川市 境	4	1.2																				96.0	105.0					
27300010630	3	"	"	寝屋川市・門真市 境	4	0.2																				96.0	105.0					
27300010640	3	"	"	一般国道1号	4	3.1	10180	寝屋川南IC~門真IC	117 461	16753 20135	7101 2310	23854 22445	445 879	4001 1229	4446 2108	28300 24553	39503 34373	1.40 8.6	15.7 8.6	10.5	0.35	6	103.0	97.0								

注) 起終点以外は、上段が平日、下段が休日
*印は推定値

交通調査 基本区 間番号	道路 種 別	路線名	区間起終点 (接続路線等)		管 理 区 分	区 間 延 長 (km)	交通 量 調 査 単 位 区 間 番 号	観測地点名			歩 行 者 類 (人)	自 転 車 類 (台)	動 力 付 き 二 輪 車 類 (台)	自動車類12時間交通量(台)						自動車 類 24 時 間 交 通 量	昼 夜 率	大 型 車 混 入 率	ピーク 比率	平 日 12 時 間 混 雑 度	車 線 数	混雑時平均旅行速度		平成17年度							
			市 区 丁目 郡 町 字 村					上 段 : 起 点 側		下 段 : 終 点 側				調 査 単 位 区 間 番 号	自動車類交通量 (台)		平 日 12 時 間 混 雑 度	混 雑 時 平 均 旅 行 速 度																	
			乗 用 車	小 型 貨 物 車				計	バ ス	普 通 貨 物 車					計	合 計			上 り							下 り	1 2 時 間	2 4 時 間							
																													1 2 時 間	2 4 時 間					
27300010650	3	一般国道1号(第二京阪道路)	一般国道1号 近畿自動車道	4	0.9	T0190	門真IC~門真JCT				90 370	13634 16090	5766 1830	19400 17920	176 353	1870 462	2046 815	21446 18735	29696 26066	1.38 4.4	9.5 16.3	9.9 10.2	0.36 1.59	4	83.0	64.0									
27300010670	3	一般国道1号	一般国道1号(京都南道路) 一般国道1号(第二京阪道路)	1	1.1	10200	京田辺市山手西3丁目				2079	10698	1859	12557	59	2387	2446	15003	21559	1.44	16.3	10.2	1.59	2	53.7	28.1	21001	14540	20172	1.63	8.8				
27300010680	3	"	一般国道1号(第二京阪道路) 枚方高槻線	1	0.1																														
27300010690	3	"	枚方高槻線 一般国道307号	1	0.2	10210	枚方市津田北町3丁目				1896	8584	3093	11677	74	2808	2882	14559	20867	1.43	19.8	9.0	1.35	2	12.6	9.3	21001	14540	20172	1.63	8.8				
27300010700	3	"	一般国道307号 一般国道1号(第二京阪道路)	1	0.6	10220	枚方市津田北町3丁目				2395	10089	3830	13919	43	3588	3631	17550	24991	1.42	20.7	9.1	1.53	2	12.3	68.2									
27300010710	3	"	一般国道1号(第二京阪道路) 交野久御山線	1	1.1	10230	枚方市津田山手2丁目				2265	7582	2773	10355	25	2943	2968	13323	19811	1.49	22.3	9.4	1.24	2	67.7	64.3									
27300010720	3	"	交野久御山線 枚方市・交野市 境	1	0.2	10240	枚方市津田山手2丁目				2489	8149	2937	11086	33	2978	3011	14097	20811	1.48	21.4	9.6	1.28	2	53.1	74.5	31001	28533	46150	1	28.5				
27300010730	3	"	枚方市・交野市 境 枚方大和郡山線	1	0.5	10250	交野市私部西3丁目							12401			3211	15612	23277	1.49	20.6	9.6	1.42	2	53.1	74.5									
27300010740	3	"	枚方大和郡山線 一般国道1号(第二京阪道路)	1	0.6																														
27300010750	3	"	一般国道1号(第二京阪道路) 交野久御山線	1	0.8																														
27300010760	3	"	交野久御山線 一般国道168号	1	1.5																														
27300010770	3	"	一般国道168号 一般国道168号	1	0.3	10260	寝屋川市寝屋1丁目							11310			3167	14477	21610	1.49	21.9	9.0	1.27	2											
27300010780	3	"	一般国道168号 枚方富田林泉佐野線	1	0.1																	1.30													
27300010790	3	"	枚方富田林泉佐野線 一般国道1号(第二京阪道路)	1	0.2																														
27300010800	3	"	一般国道1号(第二京阪道路) 枚方市・交野市 境	1	0.4																														
27300010810	3	"	枚方市・交野市 境 交野市・寝屋川市 境	1	0.7																														
27300010820	3	"	交野市・寝屋川市 境 私市太秦線	1	0.5	10270	寝屋川市小路北町							15028			3933	18961	28244	1.49	20.7	10.2	2.20	2											
27300010830	3	"	私市太秦線 一般国道1号(第二京阪道路)	1	0.3																														
27300010840	3	"	一般国道1号(第二京阪道路) 枚方富田林泉佐野線	1	1.1																														
27300010850	3	"	枚方富田林泉佐野線 一般国道170号	1	1.3																														
27300010860	3	"	一般国道170号 寝屋川市・四條畷市 境	1	0.5	10280	四條畷市砂				2075	10024	4243	14267	78	3393	3471	17738	26430	1.49	19.6	10.8	2.30	2											
27300010870	3	"	寝屋川市・四條畷市 境 四條畷市・寝屋川市 境	1	0.1																		0.95	4											
27300010880	3	"	四條畷市・寝屋川市 境 一般国道1号(第二京阪道路)	1	0.9																														
27300010890	3	"	一般国道1号(第二京阪道路) 寝屋川市・門真市 境	1	0.3																														
27300010900	3	"	寝屋川市・門真市 境 守口門真線	1	0.0																		1.64												
27300010910	3	"	守口門真線 一般国道163号	1	0.0																														
27300010920	3	"	一般国道163号 一般国道163号	1	0.9	10290	門真市島頭							16105			4336	20441	28883	1.41	21.2	9.9	1.67	4	54.2	72.9									
27300010930	3	"	一般国道163号 八尾茨木線	1	0.5																														
27300010940	3	"	八尾茨木線 一般国道1号(第二京阪道路)	1	2.3	10300	門真市神島							23043			5516	28559	40033	1.40	19.3	10.9	2.28	4	30.5	*30.5									
27300010950	3	"	一般国道1号(第二京阪道路) 大阪中央環状線	1	0.4																														

注) 起終点以外は、上段が平日、下段が休日
*印は推定値

交通調査基本区間番号	道路種別	路線名	区間起終点(接続路線等) 上段:起点側 下段:終点側	管 理 区 分	区 間 延 長 (km)	交通 量 調 査 単 位 区 間 番 号	観 測 地 点 名 市 区 丁目 郡 町 字 村	歩 行 者 類 (人)	自 転 車 類 (台)	動 力 付 き 二 輪 車 類 (台)	自動車類12時間交通量(台)						自動車 類 24 時 間 交 通 量	昼 夜 率	大 型 車 混 入 率	ピーク 比率	平 日 12 時 間 混 雑 度	車 線 数	混雑時平均旅行速度		平成17年度							
											乗 用 車		小 型 貨 物 車	計	バ ス	普 通 貨 物 車							計	合 計	上 り	下 り	調 査 単 位 区 間 番 号	自動車類交通量(台)		平 日 12 時 間 混 雑 度	混 雑 時 平 均 旅 行 速 度	
											乗 用 車	小 型 貨 物 車	計	バ ス	普 通 貨 物 車	計							1 2 時 間	2 4 時 間								
											乗 用 車	小 型 貨 物 車	計	バ ス	普 通 貨 物 車	計							1 2 時 間	2 4 時 間								
27300250190	3	一般国道25号	一般国道309号 平野区・東住吉区 境	1	0.3	10130	大阪市平野区平野馬場町2丁目	648	3707	2931	15169	5793	20962	184	5329	5513	26475	39204	1.48	20.8	9.6	1.24	4	26.5	20.5	1010	32299	48126	1.37	14.0		
27300250200	3	"	平野区・東住吉区 境 大阪環状線	1	0.7																	1.53	4	26.5	20.5							
27300250210	3	"	大阪環状線 一般国道25号	1	0.4																			9.9	25.2							
27300250220	3	"	一般国道25号 上新庄生野線	1	0.7	10140	大阪市天王寺区大蓮2丁目						18914			2254	21168	30859	1.46	10.6	9.8	1.15	4	22.7	24.4	1011	18186	27097	1.15	16.7		
27300250230	3	"	上新庄生野線 大阪狭山線	1	0.0																			32.6	10.0							
27300250240	3	"	大阪狭山線 阿倍野区・天王寺区 境	1	0.7																		0.92	4	17.1	19.8						
27300250250	3	"	阿倍野区・天王寺区 境 恵美須城東線	1	0.2																		1.15	4	17.1	19.8						
27300250260	3	"	恵美須城東線 大阪高石線	1	0.4																			11.9	12.7							
27300250270	3	"	大阪高石線 大阪和泉泉南線	1	0.5																		1.10	4	15.6	*15.6						
27300250280	3	"	大阪和泉泉南線 天神橋天王寺線	1	0.4	10150	大阪市天王寺区逢阪2丁目	2288	5119	3052	18326	8567	26893	90	2335	2425	29318	43398	1.48	8.3	9.2	1.57	4	13.4	*13.4	1012	27363	40771	1.27	11.8		
27300250290	3	"	天神橋天王寺線 恵美須南森町線	1	0.4																		0.76	6	15.0	17.9						
27300250300	3	"	恵美須南森町線 一般国道26号	1	0.7																			18.4	13.6							
27300250310	3	"	一般国道26号 市道	1	0.6	10160							*31121			*2966	*34087	*50449	1.48	*8.7	*9.5	*0.82	6	16.2	25.9	1013	31814	47085	1.03	16.7		
27300250320	3	"	市道 南北線	1	0.3																			16.2	20.9							
27300250330	3	"	南北線 浪速区・中央区 境	1	0.3	10170																		18.6		1014	22254	32936	0.39	16.0		
27300250340	3	"	浪速区・中央区 境 難波境川線	1	0.3																			*0.41	6	18.6						
27300250350	3	"	難波境川線 一般国道308号	1	0.9	10180																			10.7		1015	27415	40574	0.53	16.1	
27300250360	3	"	一般国道308号 築港深江線	1	0.8	10190	大阪市中央区備後町4丁目																		15.4		1016	37623	55615	0.72	16.5	
27300250370	3	"	築港深江線 一般国道172号	1	0.2																				25.7							
27300250380	3	"	一般国道172号 石切大阪線	1	1.0																				22.0							
27300250390	3	"	石切大阪線 一般国道423号	1	0.4																			0.48	8	17.5						
27300250400	3	"	一般国道423号 一般国道1号	1	0.2																			0.73	5	15.1						
27300250420	3	"	一般国道25号 大阪狭山線	1	0.7	10200	大阪市阿倍野区天王寺町南2丁目																		10.7	26.2	11011	25445	37913	1.34	22.3	
27300250430	3	"	大阪狭山線 大阪高石線	1	0.9																			0.75	6	27.9	27.7					
27300260010	3	一般国道26号	一般国道25号 一般国道43号	1	0.5	10210	大阪市浪速区戎本町2丁目	2178	5050	3207	22196	8448	30644	178	3220	3398	34042	50278	1.48	10.0	9.4	0.86	6	24.9	14.5	1017	35586	50532	0.93	16.8		
27300260020	3	"	一般国道43号 阿倍野木津川線	1	0.8	10220	大阪市住之江区西住江2丁目																			21.0	19.0	1018	31223	44337	1.45	17.5
27300260030	3	"	阿倍野木津川線 木津川平野線	1	1.0																				27.4	14.6						
27300260040	3	"	木津川平野線	1	0.2																				10.9	38.1						
27300260050	3	"		1	1.1																				32.6	15.2						
27300260060	3	"	大阪港八尾線 一般国道479号	1	1.6																			1.07	6	22.5	24.8					

注) 起終点以外は、上段が平日、下段が休日
*印は推定値

交通調査基本区間番号	道路種別	路線名	区間起終点(接続路線等)	管 理 区 分 (km)	交通 量 調 査 単 位 区 間 番 号	観測地点名			自動車類12時間交通量(台)					自動車類 24時間交通量	昼 夜 率	大 型 車 混 入 率	ピーク 比 率	平 日 12 時 間 混 雑 度	車 線 数	混雑時平均旅行速度		平成17年度								
						市 区 郡 町 字 村	歩 行 者 類 (人)	自 転 車 類 (台)	動 力 付 き 二 輪 車 類 (台)	小 型 車		大 型 車								合 計	上 り	下 り	調 査 単 位 区 間 番 号	自動車類交通量 (台)		平 日 12 時 間 混 雑 度	混 雑 時 平 均 旅 行 速 度			
										乗 用 車	小 型 貨 物 車	バ ス	普 通 貨 物 車											計	1 2 時 間			2 4 時 間		
										計	計	計	計																	
27300260370	3	一般国道26号	泉大津市・和泉市 境 富田林泉大津線(新)	1	0.2														19.7	22.8										
27300260380	3	"	富田林泉大津線(新)	1	0.5														18.2	37.4										
27300260390	3	"	泉大津美原線	1	0.1														*21.0	*21.0										
27300260400	3	"	和泉市・泉大津市 境	1	0.9													1.54	*21.0	*21.0										
27300260410	3	"	一般国道480号	1	0.6														28.6	34.9										
27300260420	3	"	泉大津市・和泉市 境	1	0.1														28.6	34.9										
27300260430	3	"	和泉市・泉大津市 境	1	0.6														28.6	34.9										
27300260440	3	"	泉大津市・忠岡町 境	1	0.5													1.05	28.6	34.9										
27300260450	3	"	田治米忠岡線	1	0.0														44.8	15.9	1018	51682	75456	1.17	18.7					
27300260460	3	"	田治米忠岡線	1	0.1														28.0	52.8										
27300260470	3	"	忠岡町・岸和田市 境	1	0.1													1.50	28.0	52.8										
27300260480	3	"	岸和田牛滝山貝塚線(新)	1	0.4													1.44	41.0	29.0										
27300260490	3	"	春木大町線(旧)	1	1.7														26.1	24.9										
27300260500	3	"	春木岸和田線	1	0.8													1.27	27.0	20.3										
27300260510	3	"	岸和田港塔原線	1	0.8														36.7	16.1										
27300260520	3	"	岸和田市・貝塚市 境	1	0.2	10370							*45161			*5468	*50629	*70374	1.39	*10.8	*9.8	*1.99	4	26.8	26.5	1019	41696	60876	1.18	29.8
27300260530	3	"	岸和田市・貝塚市 境	1	1.3														*1.66	26.8	26.5									
27300260540	3	"	岸和田牛滝山貝塚線	1	1.0	10380	貝塚市石才町	75	357	1275	28402	6707	35109	158	2587	2745	37854	52733	1.39	7.3	9.9	1.39	4	36.1	15.9	1019	31175	48010	1.18	11.4
27300260550	3	"	岸和田牛滝山貝塚線(新)	1	0.7	10390							*45161			*5468	*50629	*70374	1.39	*10.8	*9.8	*1.74	4	20.0	34.9	1019	41696	60876	1.18	29.8
27300260560	3	"	和歌山貝塚線	1	1.0															29.5	41.6									
27300260570	3	"	貝塚市・泉佐野市 境	1	0.2														*2.56	29.5	41.6									
27300260580	3	"	泉佐野熊取線	1	0.6															41.3	36.6									
27300260590	3	"	和歌山貝塚線	1	0.3															25.0	48.4									
27300260600	3	"	一般国道170号	1	0.8															55.8	41.2									
27300260610	3	"	泉佐野打田線	1	1.1															28.2	25.6	1020	37966	55430	1.08	21.6				
27300260620	3	"	和歌山貝塚線	1	0.2															18.8	42.2									
27300260630	3	"	泉佐野停車場線	1	1.0															18.4	26.5									
27300260640	3	"	一般国道481号	1	1.3	10400	泉南市北野						22869			2694	25563	34666	1.36	10.5	10.0	0.96	4	29.0	34.4	1021	29558	39903	1.36	32.4
27300260650	3	"	日根野羽倉崎線	1	0.8															36.3	31.5									
27300260660	3	"	泉佐野市・田尻町 境	1	0.2														0.94	36.3	31.5									

注) 起終点以外は、上段が平日、下段が休日
*印は推定値

交通調査 基本区間 番号	道路種 別	路線名	区間起終点 (接続路線等) 上段：起点側 下段：終点側	管 理 区 分	区 間 延 長 (km)	交通 量 調 査 単 位 区 間 番 号	観 測 地 点 名 市 区 丁 目 郡 町 字 村	歩 行 者 類 (人)	自 転 車 類 (台)	動 力 付 き 二 輪 車 類 (台)	自動車類12時間交通量(台)						自 動 車 類 2 4 時 間 交 通 量	昼 夜 率	大 型 車 混 入 率	ピーク 比率	平 日 1 2 時 間 混 雑 度	車 線 数	混雑時平均旅行速度		平成17年度										
											乗 用 車		小 型 貨 物 車		バ ス								普 通 貨 物 車		合 計	上 り	下 り	調 査 単 位 区 間 番 号	自動車類交通量 (台)		平 日 1 2 時 間 混 雑 度	混 雑 時 平 均 旅 行 速 度			
											乗 用 車	小 型 貨 物 車	バ ス	普 通 貨 物 車	合 計	1 2 時 間							2 4 時 間												
											乗 用 車	小 型 貨 物 車	バ ス	普 通 貨 物 車	合 計	1 2 時 間							2 4 時 間												
27300430030	3	一般国道4 3号	大阪臨海線 浪速区・西成区 境	1	0.1													0.54	6	*11.4	*11.4														
27300430040	3	"	浪速区・西成区 境 大阪臨海線	1	0.1													0.58	6	*11.4	*11.4														
27300430050	3	"	大阪臨海線 高速道路西大阪線	1	0.1	10240	大阪市港区南市岡3丁目					14512		6477	20989	33240	1.58	30.9	9.9	0.54	6	19.5	40.6	1020	24595	37951	3.71	12.3							
27300430060	3	"	高速道路西大阪線 高速道路西大阪線	1	0.4														1.84	2	44.7	40.8													
27300430070	3	"	高速道路西大阪線 大阪八尾線	1	0.4														0.65	6	36.9	12.7													
27300430080	3	"	大阪八尾線 浪速鶴町線	1	0.3																7.7	34.4													
27300430090	3	"	浪速鶴町線 大正区・港区 境	1	0.8														0.99	4	39.3	19.5													
27300430100	3	"	大正区・港区 境 一般国道1 7 2号	1	0.3														1.00	6	39.3	19.5													
27300430110	3	"	一般国道1 7 2号 高速道路西大阪線	1	0.1	10250	大阪市港区磯路1丁目					13559		6520	20079	32327	1.61	32.5	9.5	1.24	4	8.3	*8.3	1021	19008	29272	2.17	6.2							
27300430120	3	"	高速道路西大阪線 箕港深江線	1	0.3																*14.2	14.2													
27300430130	3	"	箕港深江線 高速道路西大阪線	1	0.6														0.78	6	14.6	*14.6													
27300430140	3	"	高速道路西大阪線 一般国道4 3号	1	0.7	10260	大阪市西淀川区出来島					41365		18621	59986	85293	1.42	31.0	9.9	1.71	8	53.8	68.6	1022	56685	81626	0.93	25.1							
27300430150	3	"	一般国道4 3号 港区・此花区 境	1	0.9															2.78	4	62.4	63.2												
27300430160	3	"	港区・此花区 境 一般国道4 3号	1	0.8														1.66	6	62.4	63.2													
27300430170	3	"	一般国道4 3号 一般国道4 3号	1	0.8																46.3	25.7													
27300430180	3	"	一般国道4 3号 此花区・西淀川区 境	1	1.0														4.67	6	61.0	22.2													
27300430190	3	"	此花区・西淀川区 境 一般国道4 3号	1	0.9														3.39	6	46.3	25.7													
27300430200	3	"	一般国道4 3号 高速大阪西宮線	1	0.8														1.29	8	46.3	25.7	1023	56188	81101	1.5	17.5								
27300430220	3	"	一般国道4 3号 福島桜島線	1	0.4	10270															6	61.0	22.2												
27300430230	3	"	福島桜島線 一般国道4 3号	1	0.2																	7.7	47.2												
27300430240	3	"	一般国道4 3号 正蓮寺北岸線	1	0.4																														
27300430250	3	"	正蓮寺北岸線 此花区・西淀川区 境	1	0.3																	45.0	31.9												
27300430260	3	"	此花区・西淀川区 境 福町浜町線	1	1.2																4	45.0	31.9												
27300430270	3	"	福町浜町線 一般国道4 3号	1	0.3																	35.6	19.2												
27300430280	3	"	一般国道4 3号 大和田千舟線	1	0.2																	39.7	10.4												
27300430290	3	"	大和田千舟線 大阪池田線	1	0.1																	45.8	7.6												
27300430300	3	"	大阪池田線 一般国道4 3号	1	0.4																	18.2	14.7												
27301630010	3	一般国道1 6 3号	一般国道1号 高速道路森小路線	1	0.7	10280	大阪市旭区森小路1丁目		1506	12984	6505	19489	234	2479	2713	22202	31527	1.42	12.2	9.1	0.92	4	15.3	26.2	1024	25191	36023	1.04	17.1						
27301630020	3	"	高速道路森小路線 一般国道4 7 9号	1	0.5	10290	大阪市旭区新森1丁目		1581	16320	8409	24729	237	3298	3535	28264	40135	1.42	12.5	9.2	1.13	4	21.3	14.8	1024	25191	36023	1.04	17.1						
27301630030	3	"	一般国道4 7 9号 平野守口線	1	0.3	10300	大阪市旭区新森1丁目		1653	16181	8403	24584	240	3408	3648	28232	40089	1.42	12.9	9.0	1.15	4	10.0	34.0	1024	25191	36023	1.04	17.1						

注) 起終点以外は、上段が平日、下段が休日
*印は推定値

交通調査基本区間番号	道路種別	路線名	区間起終点(接続路線等)		管区延長(km)	交通調査単位区間番号	観測地点名			自動車類12時間交通量(台)						自動車類24時間交通量	昼夜率	大型車混入率	ピーク比率	平日12時間混雑度	車線数	混雑時平均旅行速度		平成17年度													
			上段:起点側	下段:終点側			市区町村	歩行者類(人)	自転車類(台)	動力付き二輪車類(台)	小型車			大型車								合計	上り	下り	調査単位区間番号	自動車類交通量(台)		平日12時間混雑度	混雑時平均旅行速度								
											乗用車	小型貨物車	計	バス	普通貨物車											計	12時間			24時間							
																															12時間	24時間					
27301630040	3	一般国道163号	平野守口線	鶴見区・守口市 境	1	0.5														22.4	25.7																
27301630050	3	"	鶴見区・守口市 境	深野南寺方大坂線	1	1.1	10520	守口市大宮通4丁目					19658				2595	22253	31822	1.43	11.7	9.3	1.07	4	22.8	29.8	1026	26423	37673	1.08	9.4						
27301630060	3	"	深野南寺方大坂線	守口市・門真市 境	1	0.9															23.2	24.9															
27301630070	3	"	守口市・門真市 境	大阪中央環状線	1	0.4	10530	門真市堂山町	2830	20189	8414	28603	104	3292	3396	31999	45759			1.43	10.6	9.4	1.81	4	23.2	24.9	1026	26423	37673						9.4		
27301630080	3	"	大阪中央環状線	八尾茨木線	1	1.1	10540	門真市堂山町	2708	20141	8494	28635	145	4832	4977	33612	48065			1.43	14.8	9.4	1.76	4	24.9	20.3	1026	26423	37673						9.4		
27301630090	3	"	八尾茨木線	八尾茨木線	1	1.5	10550	門真市下島町	2257	15886	6936	22822	142	4009	4151	26973	38302			1.42	15.4	9.4	1.27	4	21.6	25.5	1027	34187	48887	1.35	12.0						
27301630100	3	"	八尾茨木線	一般国道1号	1	0.5															36.0	34.1															
27301630110	3	"	一般国道1号	一般国道1号	1	0.2															41.2	34.5															
27301630120	3	"	一般国道1号	八尾枚方線	1	0.3	10560							*24174		*5487	*29661	*42119	1.42	*18.5	*8.9	*1.20	4	35.8	17.1	1027	34187	48887	1.35	12.0							
27301630130	3	"	八尾枚方線	門真市・寝屋川市 境	1	0.2															19.2	28.2															
27301630140	3	"	門真市・寝屋川市 境	寝屋川市・四條畷市 境	1	0.5	10570	寝屋川市堀溝1丁目	595	1328	2269	13360	5693	19053	245	4818	5063	24116	34304	1.42	21.0	9.6	1.12	4	19.2	28.2	1028	27796	39748	1.28	7.2						
27301630150	3	"	寝屋川市・四條畷市 境	一般国道170号	1	0.5															19.2	28.2	1.20														
27301630160	3	"	一般国道170号	一般国道170号(旧)	1	0.5															15.9	38.4															
27301630170	3	"	一般国道170号(旧)	一般国道170号(旧)	1	0.6															33.2	36.3			1029	27460	39268	1.2	12.8								
27301630180	3	"	一般国道170号(旧)	一般国道163号	1	0.1	10580							*14865		*4566	*19431	*29147	1.50	*23.5	*9.9	*2.03	2	15.2	38.4	1030	20926	31404	2	19.5							
27301630190	3	"	一般国道163号	一般国道163号	1	4.7															50.2	27.4															
27301630200	3	"	一般国道163号	一般国道163号	1	0.6	10590							*11177		*4071	*15248	*22567	1.48	*26.7	*9.7	*2.07	2	20.7	27.7	31030	16421	24347	2.15	14.4							
27301630220	3	"	一般国道163号	枚方富田林泉佐野線(新)	1	0.2	10600							*14865		*4566	*19431	*29147	1.50	*23.5	*9.9	*2.64	2	*27.4	27.4	1030	20926	31404	2	19.5							
27301650010	3	一般国道165号	西名阪自動車道	一般国道25号	1	2.3	10610	柏原市田辺2丁目						10163		1209	11372	16875	1.48	10.6	10.7	1.35	2	17.9	26.6	1031	11271	16907	1.31	9.5							
27301650020	3	"	西名阪自動車道	一般国道165号	1	0.7	10620							*12471		*3235	*15706	*23559	1.50	*20.6	*9.5	*1.98	2	25.9	32.6	31031	17035	25551	1.81	14.7							
27301650040	3	一般国道165号(南阪奈道路)	美原太子線(新)	一般国道170号	4	0.5	10630	羽曳野IC~羽曳野東IC	43	9885	3166	13051	91	1956	2047	15098	19141	1.27	13.6	10.6	0.99	2	70.0	77.0	1200	10720	14001	0.77	72.0								
27301650050	3	"	一般国道170号	市道	4	2.0								178	14667	959	15626	163	366	529	16155	20682															
27301650060	3	"	市道	羽曳野市・太子町 境	4	1.3	10640	羽曳野東IC~太子IC	38	8993	2893	11886	84	1824	1908	13794	17409	1.26	13.8	10.5	0.95	2	73.0	69.0	1201	9941	12997	0.7	71.3								
27301650070	3	"	羽曳野市・太子町 境	市道	4	0.5								167	13592	893	14485	155	341	496	14981	19144															
27301650080	3	"	市道	一般国道165号(南阪奈道路)	4	3.0	10650	太子IC~葛城IC	37	8942	2879	11821	82	1866	1948	13769	17367	1.26	14.1	10.1	0.88	2	74.0	75.0													
27301660010	3	一般国道166号	一般国道170号(旧)	柏原駒ヶ谷千早赤阪線	2	1.2	10660	羽曳野市駒ヶ谷	33	154	312	797	304	1101		9	35	44	1145	1511	1.32	3.8	16.9	0.16	2	18.2		1032	1228	1633	0.23	20.5					
27301660020	3	"	柏原駒ヶ谷千早赤阪線	柏原駒ヶ谷千早赤阪線	2	0.8																0.37			19.1	30.0											
27301660030	3	"	柏原駒ヶ谷千早赤阪線	市道	2	2.2																0.41			21.2	21.4											
27301660040	3	"	市道	羽曳野市・太子町 境	2	0.2																0.38			35.0	20.3											
27301660050	3	"	羽曳野市・太子町 境	香芝太子線	2	0.9																0.32			35.0	20.3											

注) 起終点以外は、上段が平日、下段が休日
*印は推定値

交通調査 基本区 間番号	道路 種 別	路線名	区 間 起 終 点 (接続路線等) 上段:起点側 下段:終点側	管 理 区 分	区 間 延 長 (km)	交通 量 調 査 単 位 区 間 番 号	観 測 地 点 名 市 区 丁目 郡 町 字 村	歩 行 者 類 (人)	自 転 車 類 (台)	動 力 付 き 二 輪 車 類 (台)	自動車類12時間交通量(台)						自動車 類 24 時 間 交 通 量	昼 夜 率	大 型 車 混 入 率	ピーク 比 率	平 日 12 時 間 混 雑 度	車 線 数	混雑時平均旅行速度		平成17年度											
											小 型 車		大 型 車										合 計	上 り	下 り	調 査 単 位 区 間 番 号	自動車類交通量 (台)		平 日 12 時 間 混 雑 度	混 雑 時 平 均 旅 行 速 度						
											乗 用 車	小 型 貨 物 車	バ ス	普 通 貨 物 車	計	1 2 時 間											2 4 時 間									
											計		計										計		計		計		計							
27301660060	3	一般国道166号	香芝太子線 美原太子線	2	0.6													0.33		37.9	33.2															
27301660070	3	"	美原太子線 美原太子線(新)	2	0.4	10670	南河内郡太子町山田	4	9	141	4430	1172	5602	14	834	848	6450	8514	1.32	13.1	14.3	1.30	2	14.8	17.1	1033	2650	3525	0.56	51.7						
27301660080	3	"	美原太子線(新) 一般国道166号	2	2.7																	1.11		36.0	38.7											
27301680010	3	一般国道168号	一般国道168号 私市太秦線	2	4.3	10680	交野市天野が原町3丁目	167	200	490			5122			354	5476	7304	1.33	6.5	9.7	0.70	2	36.0	34.2	1034	9375	12000	0.98	35.0						
27301680020	3	"	私市太秦線 交野久御山線	2	0.4																	0.69		13.8	11.9											
27301680030	3	"	交野久御山線 一般国道1号	2	1.0																			23.2	19.1											
27301680040	3	"	一般国道1号 枚方富田林泉佐野線	2	0.3																			13.8	*13.8											
27301680050	3	"	枚方富田林泉佐野線	2	0.1																			19.6	9.0											
27301680060	3	"	枚方交野寝屋川線	2	0.8	10690	枚方市村野西町	42	132	866			6401			487	6888	9643	1.40	7.1	9.5	0.81	2	20.8	20.1	1035	6997	10006	0.7	15.9						
27301680070	3	"	枚方交野寝屋川線 交野市・枚方市境	2	0.8																			32.1	26.2											
27301680080	3	"	交野市・枚方市境 枚方大和郡山線	2	1.2																	0.83		32.1	26.2											
27301680090	3	"	枚方大和郡山線 一般国道1号	2	0.5																			12.2	8.3											
27301680110	3	"	一般国道1号 枚方富田林泉佐野線	2	0.1	10700	交野市茄子作東町						5755			683	6438	8723	1.35	10.6	9.1	0.68	2	4.4	29.2											
27301680120	3	"	枚方富田林泉佐野線 木屋交野線	2	0.2																			28.4	15.5											
27301680130	3	"	木屋交野線 交野市・枚方市境	2	0.5																			51.2	32.3											
27301680140	3	"	交野市・枚方市境 枚方交野寝屋川線	2	0.4																	0.67		51.2	32.3											
27301680160	3	一般国道168号(新)	枚方交野寝屋川線	2	0.9	10710																					81035									
27301700010	3	一般国道170号	一般国道171号 枚方高槻線	2	0.4	10720	高槻市辻子3丁目	745	1240	1984	15446	4843	20289	404	3811	4215	24504	33633	1.37	17.2	9.0	1.29	4	9.4	22.3	1036	24078	34463	0.89	31.3						
27301700020	3	"	枚方高槻線 大阪高槻京都線(新)	2	1.2																			25.6	25.5											
27301700030	3	"	大阪高槻京都線(新) 枚方茨木線	2	1.2																			22.5	33.6											
27301700040	3	"	枚方茨木線 高槻市・枚方市境	2	0.9	10730	枚方大橋	142	1831	3819	21706	7483	29189	507	5326	5833	35022	49031	1.40	16.7	10.5	2.16	4	18.3	27.8	1036	24078	34463	0.89	31.3						
27301700050	3	"	高槻市・枚方市境 京都守口線	2	0.1																	1.66		18.3	27.8											
27301700060	3	"	京都守口線 八尾枚方線	2	0.1	10740	枚方市伊加賀緑町	551	1514	2512	14463	5471	19934	173	4887	5060	24994	34992	1.40	20.2	9.4	1.53	4	19.3	8.6	1037	27326	39076	1.31	11.6						
27301700070	3	"	八尾枚方線 京都守口線(新)	2	0.3																			16.1	28.6											
27301700080	3	"	京都守口線(新) 一般国道1号	2	0.8																			15.9	29.8											
27301700100	3	"	一般国道1号 一般国道1号	2	0.0	10750	枚方市南中掘2丁目	276	1550	3276	18754	5701	24455	93	4109	4202	28657	40120	1.40	14.7	10.0	2.33	4	4.5	20.7	1038	31932	46301	1.11	17.8						
27301700110	3	"	一般国道1号 枚方市・寝屋川市境	2	0.5																			24.1	26.9											
27301700120	3	"	枚方市・寝屋川市境 木屋交野線	2	0.3																	1.40		24.1	26.9											
27301700130	3	"	木屋交野線 一般国道170号(旧)	2	0.2																			36.6	11.5											
27301700140	3	"	一般国道170号(旧) 京都守口線	2	1.0																			28.8	24.0											

注) 起終点以外は、上段が平日、下段が休日
*印は推定値

交通調査 基本区 間番号	道路 種 別	路線名	区 間 起 終 点 (接続路線等)	管 理 区 分	区 間 延 長 (km)	交通 量 調 査 単 位 区 間 番 号	観 測 地 点 名 市 区 丁目 郡 町 字 村	歩 行 者 類 (人)	自 転 車 類 (台)	動 力 付 き 二 輪 車 類 (台)	自動車類12時間交通量(台)						自動車 類 24 時 間 交 通 量	昼 夜 率	大 型 車 混 入 率	ピーク 比 率	平 日 12 時 間 混 雑 度	車 線 数	混雑時平均旅行速度		平成17年度						
											小 型 車			大 型 車									合 計	上 り	下 り	調 査 単 位 区 間 番 号	自動車類交通量 (台)		平 日 12 時 間 混 雑 度	混 雑 時 平 均 旅 行 速 度	
											乗 用 車	小 型 貨 物 車	計	バ ス	普 通 貨 物 車	計											1 2 時 間	2 4 時 間			
																															2 時 間
27301700150	3	一般国道170号	京都守口線 一般国道170号(旧)	2	1.9	10760	寝屋川市国松町	565	3333	3663	20794	8139	28933	239	5660	5899	34832	48765	1.40	16.9	9.3	0.97	4	23.9	28.9	1040	40219	58318	1.3	26.9	
27301700160	3	"	一般国道170号(旧) 枚方交野寝屋川線	2	0.3	10770	寝屋川市豊野町	0	0	3278	20063	7801	27864	259	5499	5758	33622	47071	1.40	17.1	9.1	0.61	6	62.3	14.6	1040	40219	58318	1.3	26.9	
27301700170	3	"	枚方交野寝屋川線 枚方交野寝屋川線	2	0.1	10780	寝屋川市豊野町	0	0	3368	20968	8182	29150	282	5793	6075	35225	49315	1.40	17.2	9.3	0.67	6	13.2	29.2	1040	40219	58318	1.3	26.9	
27301700180	3	"	枚方交野寝屋川線 八尾枚方線	2	0.0	10790	寝屋川市高宮栄町	222	1225	1886	14387	5510	19897	167	4240	4407	24304	34203	1.41	18.1	9.3	1.40	4	12.6	13.8	1041	29923	43410	1.24	28.1	
27301700190	3	"	八尾枚方線 枚方交野寝屋川線	2	0.8																			12.6	13.8						
27301700200	3	"	枚方交野寝屋川線 寝屋川市・四條畷市 境	2	1.0	10800	四條畷市砂	0	0	314	2892	1328	4220	100	743	843	5063	6683	1.32	16.7	9.2	0.36	4	20.2	26.8	1041	29923	43410	1.24	28.1	
27301700210	3	"	寝屋川市・四條畷市 境 一般国道163号	2	1.3																	0.34		20.2	26.8						
27301700220	3	"	一般国道163号 四條畷市・寝屋川市 境	2	0.7	10810	大東市寺川3丁目	3990	2692	3273	18546	8808	27354	209	5601	5810	33164	46430	1.40	17.5	9.5	1.15	4	17.6	18.0	1042	37228	49513	1.69	28.7	
27301700230	3	"	四條畷市・寝屋川市 境 寝屋川市・大東市 境	2	0.4																	0.89		17.6	18.0						
27301700240	3	"	寝屋川市・大東市 境 大東四條畷線	2	0.7																	1.07		17.6	18.0						
27301700250	3	"	大東四條畷線	2	0.2																			27.3	18.0						
27301700260	3	"	深野南寺方大阪線 深野南寺方大阪線 大阪生駒線	2	1.1																			19.4	14.2						
27301700270	3	"	大阪生駒線 大東市・東大阪市 境	2	1.0	10820	東大阪市布市町4丁目	117	1179	1621	19361	7189	26550	89	5505	5594	32144	45002	1.40	17.4	9.1	1.74	4	17.3	12.5	1043	32679	43463	1.57	15.6	
27301700280	3	"	大東市・東大阪市 境 東大阪市・大東市 境	2	0.2																		1.18		17.3	12.5					
27301700290	3	"	東大阪市・大東市 境 大東市・東大阪市 境	2	0.1																		1.85		17.3	12.5					
27301700300	3	"	大東市・東大阪市 境 石切大阪線	2	0.2																		1.23		17.3	12.5					
27301700310	3	"	石切大阪線 石切大阪線	2	0.9																				17.5	34.0					
27301700320	3	"	石切大阪線 一般国道308号	2	0.6																				25.0	21.0					
27301700330	3	"	一般国道308号 大阪枚岡奈良線	2	0.7																				19.5	25.8					
27301700340	3	"	大阪枚岡奈良線	2	0.4																				33.8	17.1					
27301700350	3	"	大阪東大阪線	2	1.7	10830	八尾市千塚1丁目	91	361	1205			26771			4082	30853	42937	1.39	13.2	10.3	0.66	4	20.7	15.2	1044	36002	49350	1.29	25.7	
27301700360	3	"	大阪東大阪線 東大阪市・八尾市 境	2	1.3																				26.0	*26.0					
27301700370	3	"	東大阪市・八尾市 境 大阪港八尾線	2	2.1																	0.72		26.0	*26.0						
27301700380	3	"	大阪港八尾線 山本黒谷線	2	0.8																				31.7	32.6					
27301700390	3	"	山本黒谷線 八尾茨木線	2	1.1																				*25.7	*25.7					
27301700400	3	"	八尾茨木線 一般国道25号	2	1.7																				24.8	43.2					
27301700410	3	"	一般国道25号 八尾市・柏原市 境	2	0.5	10840	藤井寺市川北1丁目	84	493	1146			27201			6855	34056	46432	1.36	20.1	9.7	0.84	4	36.8	18.8	1045	31098	41360	0.63	13.3	
27301700420	3	"	八尾市・柏原市 境 八尾道明寺線	2	0.1																		0.79		36.8	18.8					
27301700430	3	"	八尾道明寺線 八尾道明寺線	2	0.3																				14.5	17.6					
27301700440	3	"	八尾道明寺線 柏原市・藤井寺市 境	2	0.2																				19.4	10.1					

注) 起終点以外は、上段が平日、下段が休日
*印は推定値

交通調査基本区間番号	道路種別	路線名	区間起終点(接続路線等)		管区延長(km)	交通調査単位区間番号	観測地点名			自動車類12時間交通量(台)					自動車類24時間交通量	昼夜率	大型車混入率	ピーク比率	平日12時間混雑度	車線数	混雑時平均旅行速度		平成17年度								
			上段:起点側	下段:終点側			市	区	丁目	小型車		大型車		合計							合計	調査単位区間番号	自動車類交通量(台)		平日12時間混雑度	混雑時平均旅行速度					
										乗用車	小型貨物車	バス	普通貨物車										12時間	24時間							
			市	区			丁目	歩行者類(人)		自転車類(台)		動力付き二輪車類(台)																			
27301700750	3	一般国道170号(新)	和泉市・岸和田市境	一般国道170号	2	0.3											0.66	4	40.4	39.1											
27301700760	3	"	一般国道170号	一般国道170号	2	0.3													67.5	38.6											
27301700770	3	"	一般国道170号	一般国道170号	2	1.4													48.2	39.8											
27301700780	3	"	岸和田牛滝山貝塚線(新)	岸和田牛滝山貝塚線(新)	2	2.7													39.4	48.8											
27301700790	3	"	岸和田港塔原線	岸和田港塔原線	2	1.3													*57.0	57.0											
27301700800	3	"	岸和田市・貝塚市境	岸和田市・貝塚市境	2	1.0											1.01		*57.0	57.0											
27301700810	3	"	岸和田牛滝山貝塚線(新)	岸和田牛滝山貝塚線(新)	2	1.2													30.6	35.7											
27301700820	3	"	水間和泉橋本停車場線	水間和泉橋本停車場線	2	0.1													28.2	20.0											
27301700830	3	"	貝塚市・熊取町境	熊取町・貝塚市境	2	0.2													28.2	20.0											
27301700840	3	"	熊取町・貝塚市境	貝塚市・熊取町境	2	0.1													28.2	20.0											
27301700850	3	"	貝塚市・熊取町境	一般国道170号	2	2.7	10910	泉南郡熊取町榎屋	613	864	1233	13444	2778	16222	248	1371	1619	17841	23550	1.32	9.1	9.0	0.94	2	28.2	20.0	11050	12205	15622	0.68	39.7
27301700860	3	"	一般国道170号	泉佐野熊取線	2	0.1	10900	岸和田市北阪町						12267			2401	14668	19305	1.32	16.4	12.6	1.44	2	18.9	19.1	11050	12205	15622		39.7
27301700870	3	"	泉佐野熊取線		2	0.2																									
27301700880	3	一般国道170号	熊取町・泉佐野市境	熊取町・泉佐野市境	2	0.1	10920	泉南郡熊取町大久保	356	742	814	10901	2013	12914	196	1427	1623	14537	19189	1.32	11.2	10.0	0.84	2	26.7	19.2	1051	16628	21284	1.61	47.8
27301700890	3	"	熊取町・泉佐野市境	大阪和泉泉南線	2	0.6														1.57					26.7	19.2					
27301700900	3	"	大阪和泉泉南線	枚方富田林泉佐野線	2	0.5														1.37					12.6	20.6					
27301700920	3	一般国道170号(旧)	一般国道170号	八尾枚方線	2	1.1	10930	寝屋川市境橋町	360	1337	2112	11798	2930	14728	123	1541	1664	16392	22949	1.40	10.2	10.1	1.92	2	18.3	23.4	1039	16058	21357	1.55	17.6
27301700930	3	"	八尾枚方線	一般国道170号	2	1.2																			21.9	15.8					
27301700950	3	"	枚方交野寝屋川線		2	0.1	10940	四條畷市砂	288	1382	1213	2193	1149	3342	31	169	200	3542	4959	1.40	5.6	10.4	0.59	2	*16.2	*16.2	11041	4109	5958	1.97	16.2
27301700960	3	一般国道170号	枚方交野寝屋川線	枚方交野寝屋川線	2	0.7																			18.6	15.0					
27301700970	3	"	枚方交野寝屋川線	一般国道1号	2	0.8																		1.24	1	21.7	19.8				
27301700980	3	一般国道170号(旧)	一般国道1号	寝屋川市・四條畷市境	2	0.3																			18.9	16.2					
27301700990	3	"	寝屋川市・四條畷市境	一般国道163号	2	1.1																		0.49	2	18.9	16.2				
27301701010	3	"	一般国道163号	大東四条畷線	2	0.8	10950	大東市北柴5丁目	135	911	1674	4260	1265	5525	151	262	413	5938	8313	1.40	7.0	10.8	1.16	2	8.8	15.9	11042	8431	12225	1.17	18.6
27301701020	3	"	大東四条畷線	四條畷市・大東市境	2	0.1																				23.5	24.6				
27301701030	3	"	四條畷市・大東市境	野崎停車場線	2	1.4																		0.95		23.5	24.6				
27301701040	3	"	野崎停車場線	大阪生駒線	2	1.0																			21.5	15.6					
27301701050	3	"	大阪生駒線		2	0.5	10960	東大阪市日下町6丁目	656	1051	911	4407	1667	6074	260	265	525	6599	9239	1.40	8.0	9.9	0.83	2	11.5	17.0	11043	9983	14475	1.54	12.4
27301701060	3	"		大阪生駒線	2	0.3																				19.2	7.2				
27301701070	3	一般国道170号	大阪生駒線	大東市・東大阪市境	2	0.1																				12.1	14.1				

注) 起終点以外は、上段が平日、下段が休日
*印は推定値

交通調査基本区間番号	道路種別	路線名	区間起終点(接続路線等)		管 理 区 分	区 間 延 長 (km)	交通 量 調 査 単 位 区 間 番 号	観測地点名			自動車類12時間交通量(台)							自動車 24時間交通量	昼 夜 率	大 型 車 混 入 率	ピーク 比率	平 日 12 時 間 混 雑 度	車 線 数	混雑時平均旅行速度		平成17年度											
			上 段 :起 点 側	下 段 :終 点 側				市 区 町 字 村	歩 行 者 類 (人)	自 転 車 類 (台)	動 力 付 き 二 輪 車 類 (台)	小 型 車			大 型 車		合 計							上 り	下 り	調 査 単 位 区 間 番 号	自動車類交通量(台)		平 日 12 時 間 混 雑 度	混 雑 時 平 均 旅 行 速 度							
												乗 用 車	小 型 貨 物 車	計	バ ス	普 通 貨 物 車											計	1 2 時 間			2 4 時 間						
																								1 2 時 間	2 4 時 間	平 日 12 時 間 混 雑 度	混 雑 時 平 均 旅 行 速 度										
27301701080	3	一般国道170号(旧)	大東市・東大阪市 境	石切大阪線	2	1.6																															
27301701090	3	"	石切大阪線	一般国道308号	2	0.8																															
27301701100	3	"	一般国道308号	一般国道308号	2	0.8	10970	八尾市服部川5丁目	320	1147	1080				5876			227	6103	9203	1.51	3.7	9.4	0.91	2			11.2	14.4	11044	6186	8475	0.99	20.5			
27301701110	3	"	一般国道308号	大阪東大阪線	2	2.0																						*20.5	*20.5								
27301701120	3	"	大阪東大阪線	東大阪市・八尾市 境	2	1.2																						24.0	25.5								
27301701130	3	"	東大阪市・八尾市 境	大阪港八尾線	2	2.0																	0.93				24.0	25.5									
27301701140	3	"	大阪港八尾線	東高安停車場線	2	0.3																					24.6	30.2									
27301701150	3	"	東高安停車場線	山本黒谷線	2	0.6																					24.6	30.2									
27301701160	3	"	山本黒谷線	八尾茨木線	2	1.2																	1.61	1			21.8	23.7									
27301701170	3	"	八尾茨木線	八尾市・柏原市 境	2	0.9																					29.0	25.8									
27301701180	3	"	八尾市・柏原市 境	柏原停車場大泉線	2	1.2																			0.85	2		29.0	25.8								
27301701190	3	"	柏原停車場大泉線	一般国道25号	2	1.1																					20.1	8.8									
27301701210	3	一般国道170号	一般国道25号	一般国道25号	2	0.2	10980	柏原市本郷2丁目	1197	1726	446	1816	898	2714	10	260	270	2984	3879	1.30	9.0	9.1	0.25	3			31.8	31.8									
27301701230	3	一般国道170号(旧)	一般国道25号	柏原市・藤井寺市 境	2	0.4	10990	藤井寺市北條町4丁目	1984	1334	678			5140			556	5696	7689	1.35	9.8	9.3	0.61	2			8.3	16.0	11045	6627	8814	0.95	19.1				
27301701240	3	"	柏原市・藤井寺市 境	八尾道明寺線	2	0.2																					8.3	16.0									
27301701250	3	"	八尾道明寺線	堺大和高田線	2	1.0																	0.76				22.9	11.0									
27301701260	3	"	堺大和高田線	道明寺停車場線	2	0.4																					8.8	24.2									
27301701270	3	"	道明寺停車場線	藤井寺市・羽曳野市 境	2	0.5																					24.8	22.0									
27301701280	3	"	藤井寺市・羽曳野市 境	一般国道170号(旧)	2	1.1																					24.8	22.0									
27301701290	3	"	一般国道170号(旧)	一般国道166号	2	0.3	11000	羽曳野市古市6丁目	292	582	996	7319	1791	9110	52	1000	1052	10162	13414	1.32	10.4	10.0	1.20	2			19.5	16.5	11047	10150	13500	1.13	15.7				
27301701300	3	"	一般国道166号	羽曳野市・富田林市 境	2	2.7																					17.8	18.7									
27301701310	3	"	羽曳野市・富田林市 境	美原太子線	2	0.7																					17.8	18.7									
27301701320	3	"	美原太子線	美原太子線(新)	2	0.6																					18.7	16.9									
27301701330	3	"	美原太子線(新)	富田林五条線	2	1.4																					15.4	18.8									
27301701340	3	"	富田林五条線	富田林五条線	2	0.2																					6.4	9.9									
27301701350	3	"	富田林五条線	堺富田林線	2	0.4	11010	富田林市錦線	213	190	558	5009	1423	6432	23	418	441	6873	9072	1.32	6.4	10.8	0.80	2			10.6	25.7	11048	6595	8771	0.88	27.8				
27301701360	3	"	堺富田林線	富田林狭山線	2	0.3																					16.8	16.5									
27301701370	3	"	富田林狭山線	一般国道309号	2	1.3																					18.1	15.5									
27301701380	3	"	一般国道309号	森屋狭山線	2	1.3																					17.0	34.2									
27301701390	3	"	森屋狭山線	富田林泉大津線	2	0.6																					26.7	34.0									

注) 起終点以外は、上段が平日、下段が休日
*印は推定値

交通調査 基本区 間番号	道路 種 別	路線名	区間起終点 (接続路線等)		管 理 区 分 (km)	交通 量 調 査 単 位 区 間 番 号	観測地点名			自動車類12時間交通量(台)						自動車 類 24 時 間 交 通 量	昼 夜 率	大 型 車 混 入 率	ピーク 比 率	平 日 12 時 間 混 雑 度	車 線 数	混雑時平均旅行速度		平成17年度														
			上段:起点側	下段:終点側			市 区 郡 町 字 村	歩 行 者 類 (人)	自 転 車 類 (台)	動 力 付 き 二 輪 車 類 (台)	小型車			大型車								合 計	上 り	下 り	調 査 単 位 区 間 番 号	自動車類交通量 (台)		平 日 12 時 間 混 雑 度	混 雑 時 平 均 旅 行 速 度									
											乗 用 車	小 型 貨 物 車	計	バ ス	普 通 貨 物 車											計	1 2 時 間			2 4 時 間								
																															平成17年度							
27301701720	3	一般国道170号(旧)	羽曳野市・藤井寺市境	堺羽曳野線	2	0.3												*0.86		20.5	28.4																	
27301701730	3	"	堺羽曳野線	藤井寺市・羽曳野市境	2	0.1												*1.07		32.0	22.7																	
27301701740	3	"	藤井寺市・羽曳野市境	一般国道170号(旧)	2	0.7												*1.14	2	32.0	22.7																	
27301701760	3	一般国道170号	一般国道170号(新)	一般国道480号	2	0.2	11060					*10189			*1812	*12001	*15841	1.32	*15.1	*12.1	*1.73	2	19.7	23.1	11050	12205	15622	0.68	39.7									
27301710010	3	一般国道171号	一般国道171号	桜井駅跡線	1	1.7	11070	三島郡島本町	237	634	1861	18045	6334	24379	89	7307	7396	31775	43836	1.38	23.3	10.3	1.47	4	38.0	30.2	31052	29219	43862	1.28	26.6							
27301710020	3	"	桜井駅跡線	島本町・高槻市境	1	0.7	11080	三島郡島本町高浜	170	507	1934	17849	4800	22649	87	5871	5958	28607	40836	1.43	20.8	10.5	1.43	4	28.4	22.4	1052	33274	49911	2.65	22.7							
27301710030	3	"	島本町・高槻市境	安満前島線	1	2.7																2.07		28.4	22.4													
27301710040	3	"	安満前島線	一般国道170号	1	1.7																	25.8	13.9														
27301710050	3	"	一般国道170号	高槻市停車場線	1	0.1	11090	高槻市野見町						15808			3279	19087	27744	1.45	17.2	9.3	1.26	4	8.3	21.9	1053	24720	36586	1.88	16.2							
27301710060	3	"	高槻市停車場線	大阪高槻線	1	0.8																		19.9	12.6													
27301710070	3	"	大阪高槻線	枚方亀岡線	1	2.0																	19.7	26.9														
27301710080	3	"	枚方亀岡線	萩谷西五百住線	1	1.2																	32.9	17.1	1054	26349	38866	1.29	14.4									
27301710090	3	"	萩谷西五百住線	高槻市・茨木市境	1	0.9																	19.5	25.1														
27301710100	3	"	高槻市・茨木市境	総持寺停車場線	1	0.7																	19.5	25.1														
27301710110	3	"	総持寺停車場線	八尾茨木線	1	0.7																	26.6	11.8														
27301710120	3	"	八尾茨木線	名神高速道路	1	0.5																	10.4	28.6														
27301710130	3	"	名神高速道路	余野茨木線	1	0.7																	13.4	19.5														
27301710140	3	"	余野茨木線	茨木能勢線	1	1.7																	22.3	32.1	1055	28535	42232	1.8	17.4									
27301710150	3	"	茨木能勢線	茨木摂津線	1	0.9																	33.1	11.9														
27301710160	3	"	茨木摂津線	茨木市・箕面市境	1	0.6																	29.1	32.4														
27301710170	3	"	茨木市・箕面市境	山田上小野原線	1	0.5																	29.1	32.4														
27301710180	3	"	山田上小野原線	箕面摂津線	1	1.6																	27.0	23.6														
27301710190	3	"	箕面摂津線	一般国道423号	1	1.0																	19.4	19.5														
27301710200	3	"	一般国道423号	豊中亀岡線	1	1.8																	21.7	15.8	1056	29733	44005	1.29	14.5									
27301710210	3	"	豊中亀岡線	桜井停車場線	1	1.2																	17.4	31.1														
27301710220	3	"	桜井停車場線	一般国道171号	1	0.9																	20.4	30.1														
27301710230	3	"	一般国道171号	箕面市・豊中市境	1	0.4	11100							*17141			*3839	*20980	*29582	1.41	*18.3	*9.5	*1.96	4	47.5	62.4	1057	25830	38228	1.22	28.5							
27301710240	3	"	箕面市・豊中市境	豊中市・池田市境	1	0.1																	*1.04	6	47.5	62.4												
27301710250	3	"	豊中市・池田市境	一般国道176号	1	0.6																	*1.32	4	47.5	62.4												
27301710260	3	"	一般国道176号	伊丹池田線	1	0.9																	34.7	28.6														

注) 起終点以外は、上段が平日、下段が休日
*印は推定値

交通調査 基本区間 番号	道路 種別	路線名	区間起終点 (接続路線等)		管 理 区 分	区 間 延 長 (km)	交通 量 調 査 単 位 区 間 番 号	観測地点名			歩 行 者 類 (人)	自 転 車 類 (台)	動 力 付 き 二 輪 車 類 (台)	自動車類12時間交通量(台)						自動車 類 24 時 間 交 通 量	昼 夜 率	大 型 車 混 入 率	ピーク 比率	平 日 12 時 間 混 雑 度	車 線 数	混雑時平均旅行速度		平成17年度					
			市 区 丁目 郡 町 字 村					乗 用 車	小 型 貨 物 車 計	バ ス				普 通 貨 物 車 計	合 計	上 り	下 り	調 査 単 位 区 間 番 号	自動車類交通量 (台)							平 日 12 時 間 混 雑 度	混 雑 時 平 均 旅 行 速 度						
			上 段: 起 点 側 下 段: 終 点 側																1 2 時 間									2 4 時 間					
27301710270	3	一般国道171号	伊丹池田線	一般国道176号	1	0.5													*0.98	*30.1	30.1												
27301710280	3	"	一般国道176号	大阪中央環状線	1	0.7	11110							*22569			*4171	*26740	*39308	1.47	*15.6	*9.4	*1.18	4	29.4	*29.4	31057	32922	48429	1.51	23.4		
27301710290	3	"	大阪中央環状線	一般国道171号	1	0.0																		55.5	*55.5								
27301710310	3	"	一般国道171号	箕面市・豊中市境	1	0.5	11120							*6646			*906	*7552	*10799	1.43	*12.0	*10.3	*0.83	2	31.0	13.4	11057	6786	10043	0.87	17.0		
27301710320	3	"	箕面市・豊中市境	豊中市・池田市境	1	0.1																		*0.75	31.0	13.4							
27301710330	3	"	豊中市・池田市境	一般国道176号	1	0.1																		*0.94	31.0	13.4							
27301710340	3	"	一般国道176号	一般国道176号	1	1.2																				13.3	20.4						
27301720010	3	一般国道172号	大阪港八尾線		3	0.6	10310	大阪市港区港晴4丁目						9978			2395	12373	17322	1.40	19.4	9.4	0.43	6	20.0	14.7	1030	14982	21424	0.44	9.7		
27301720020	3	"	大阪港八尾線	高速大阪東大阪線	3	0.3																			24.4	18.1							
27301720030	3	"	高速大阪東大阪線	箕港深江線	3	0.9																			20.7	19.9							
27301720040	3	"	箕港深江線	一般国道43号	3	1.7	10320	大阪市西区九条南1丁目						9988			1606	11594	15493	1.34	13.9	9.5	0.34	6	17.5	17.4	1031	14626	20915	0.88	23.7		
27301720050	3	"	一般国道43号	港区・西区境	3	0.8																			20.6	22.2							
27301720060	3	"	港区・西区境	難波境川線	3	0.1																		0.81	4	20.6	22.2						
27301720070	3	"	難波境川線	九条中通線	3	0.4																			22.2	30.2							
27301720080	3	"	九条中通線	箕港深江線	3	0.9																			22.1	22.9							
27301720090	3	"	箕港深江線		3	0.4																			20.6	*20.6							
27301720100	3	"		大阪臨海線	3	0.4	10330	大阪市西区西本町1丁目						12360			955	13315	18641	1.40	7.2	9.9	0.93	4	17.3	13.8	1032	14221	20336	0.75	13.0		
27301720110	3	"	大阪臨海線	大阪伊丹線	3	0.7																			15.7	15.9							
27301720120	3	"	大阪伊丹線	南北線	3	0.4																			19.9	11.3							
27301720130	3	"	南北線	西区・中央区境	3	0.1																			17.0	21.6							
27301720140	3	"	西区・中央区境	一般国道25号	3	0.3																		0.75	17.0	21.6							
27301730010	3	一般国道173号	一般国道176号	綿延橋停車場線	2	0.8	11130	池田新町3	261 460	858 1062	2805 3836	14805 17837	3768 1697	18573 19534	351 234	2091 456	2442 690	21015 20224	29135 27476	1.39	11.6 3.4	9.2	1.08	3	14.5	17.2	1058	24057	33986	1.22	36.4		
27301730020	3	"	綿延橋停車場線	一般国道423号	2	0.5																		1.40	29.6	28.1							
27301730030	3	"	一般国道423号	高速大阪池田線	2	0.4	11140	池田市古江町	120	676	1684			18974			2272	21246	29039	1.37	10.7	10.9	0.97	2	11.0	20.4	1059	23783	33534	1.16	48.2		
27301730040	3	"	高速大阪池田線	一般国道173号	2	1.5																		1.42	4	31.6	42.9						
27301730060	3	"	一般国道173号	一般国道173号	2	0.2	11150							*7141			*1504	*8645	*11757	1.36	*17.4	*10.2	*0.86	2	55.4	54.1	1060	8914	11410	0.99	58.8		
27301730080	3	"	一般国道173号	宿野下田線	2	0.0																		*1.07	49.2	27.8							
27301730090	3	"	宿野下田線	一般国道173号	2	0.1																		*0.86	32.5	39.6							
27301730110	3	"	一般国道173号	宿野下田線	2	0.9																		*0.91	46.8	42.8							
27301730120	3	"	宿野下田線	茨木能勢線	2	2.3																		*0.94	43.0	45.0							

注) 起終点以外は、上段が平日、下段が休日
*印は推定値

交通調査基本区間番号	道路種別	路線名	区間起終点(接続路線等)		管区区分	区間延長(km)	交通調査単位区間番号	観測地点名 市区町村	歩行者類(人)	自転車類(台)	動力付き二輪車類(台)	自動車類12時間交通量(台)						自動車類24時間交通量	昼夜率	大型車混入率	ピーク比率	平日12時間混雑度	車線数	混雑時平均旅行速度		平成17年度																	
			上段:起点側	下段:終点側								小型車		大型車			合計							上り	下り	調査単位区間番号	自動車類交通量(台)		平日12時間混雑度	混雑時平均旅行速度													
												乗用車	小型貨物車	バス	普通貨物車	合計											12時間	24時間															
																															合計												
27301730130	3	一般国道173号	茨木能勢線	園部能勢線	2	0.4																																					
27301730140	3	"	園部能勢線	天王亀岡線	2	7.7	11160	豊能郡能勢町山辺	33	8	151			2829			889	3718	4738	1.27	23.9	9.9	0.68	2	58.4	56.1	1060	8914	11410	0.99	58.8												
27301730150	3	"	天王亀岡線	杉生能勢線	2	3.0																		60.1	55.9																		
27301730160	3	"	杉生能勢線	一般国道173号	2	1.2																	0.67	56.3	62.2																		
27301730180	3	"	一般国道173号	一般国道173号	2	1.6																		60.0	61.1																		
27301760010	3	一般国道176号	一般国道176号	一般国道173号	1	0.2	11170	池田市西本町	937	1810	2221	8121	2021	10142	38	1116	1154	11296	15024	1.33	10.2	9.0	1.14	2	15.3	3.2	1061	12194	16711	1.32	4.7												
27301760020	3	"	一般国道173号		1	0.4	11180						*11472			*1549	*13021	*17969	1.38	*11.9	*8.8	*1.91	2	9.3	12.4	1062	14997	20546	1.7	8.8													
27301760030	3	"			1	0.2																		7.7	12.1																		
27301760040	3	"	箕面池田線	伊丹池田線	1	0.6																		12.4	18.8																		
27301760050	3	"	伊丹池田線	一般国道171号	1	1.4																		23.7	18.8																		
27301760060	3	"	一般国道171号	一般国道171号	1	0.6																		11.9	23.4																		
27301760070	3	"	一般国道171号	池田市・豊中市境	1	0.3	11190	豊中市豊池東町1丁目						9869			776	10645	14735	1.38	7.3	9.0	1.18	2	17.2	21.2	1063	12260	17685	1.43	16.4												
27301760080	3	"	池田市・豊中市境	大阪中央環状線	1	0.4																		17.2	21.2																		
27301760090	3	"	大阪中央環状線	市道(大阪国際空港線)	1	0.0																		*16.4	*16.4																		
27301760100	3	"	市道(大阪国際空港線)		1	0.3																		13.6	21.8																		
27301760110	3	"			1	1.8																		23.2	17.2																		
27301760120	3	"	豊中亀岡線	大阪中央環状線(旧)	1	0.8																		21.5	14.8																		
27301760130	3	"	大阪中央環状線(旧)		1	1.0	11200							*16792			*1283	*18075	*25486	1.41	*7.1	*10.3	*2.04	2	14.1	22.3	1064	21921	30909	2.5	19.9												
27301760140	3	"			1	1.2																	*1.05	4	23.7	20.6																	
27301760150	3	"	豊中吹田線	豊中吹田線	1	0.1																		17.4	29.6																		
27301760160	3	"	豊中吹田線	西宮豊中線	1	0.5																		29.0	24.3	1065	21695	30590	1.38	22.3													
27301760170	3	"	西宮豊中線	庄本牛立線	1	1.5																		25.8	27.6																		
27301760180	3	"	庄本牛立線		1	0.8	11210	豊中市三国2丁目				10705	11578	22283	184	1514	1698	23981	33741	1.41	7.1	9.4	1.45	4	17.6	16.8	1066	29084	41141	1.92	17.8												
27301760190	3	"			3	1.5	10340	大阪府淀川区新高1丁目	1378	4990	3159			17941			2325	20266	27983	1.38	11.5	9.1	1.10	4	20.6	12.2	1033	21257	30722	1.55	29.2												
27301760200	3	"	歌島豊里線	一般国道176号	3	0.8								15254			756	16010	22398					23.2	19.8																		
27301760210	3	"	一般国道176号	大阪伊丹線	3	0.6	10350	大阪府北区中津7丁目						22393			2813	25206	35288	1.40	11.2	9.0	2.16	4	15.0	18.7	11034	25294	36170	3.16	22.1												
27301760220	3	"	大阪伊丹線	大阪高槻線	3	0.1																		22.7	10.0																		
27301760230	3	"	大阪高槻線	淀川区・北区境	3	0.2																		30.8	37.2																		
27301760240	3	"	淀川区・北区境	大阪伊丹線	3	0.8																		30.8	37.2																		
27301760250	3	"	大阪伊丹線	一般国道176号	3	0.4																		19.7	27.7																		

注) 起終点以外は、上段が平日、下段が休日
*印は推定値

交通調査 基本区 間番号	道路 種別	路線名	区間起終点 (接続路線等)		管 理 区 分 (km)	交通 量 調 査 単 位 区 間 番 号	観測地点名			自動車類12時間交通量(台)						自動車 類 24 時 間 交 通 量	昼 夜 率	大 型 車 混 入 率	ピーク 比率	平 日 12 時 間 混 雑 度	車 線 数	混雑時平均旅行速度		平成17年度											
			上段:起点側	下段:終点側			市 区 町 字 村	歩 行 者 類 (人)	自 転 車 類 (台)	動力 付 き 二 輪 車 類 (台)	小型車			大型車								合 計	上 り	下 り	調 査 単 位 区 間 番 号	自動車類交通量 (台)		平 日 12 時 間 混 雑 度	混 雑 時 平 均 旅 行 速 度						
											乗 用 車	小 型 貨 物 車	計	バ ス	普 通 貨 物 車											計	1 2 時 間			2 4 時 間					
																									1 2 時 間	2 4 時 間	平 日 12 時 間 混 雑 度	混 雑 時 平 均 旅 行 速 度							
27301760260	3	一般国道176号	一般国道176号	中津太子橋線	3	0.9	10360	大阪市北区芝田1丁目	14522	1774	1629			20955			3165	24120	33768	1.40	13.1	9.4	1.74	5	22.0	34.7	1035	24662	35267	1.46	12.9				
27301760270	3	"	中津太子橋線		3	0.7			21022	2206	1584			19630			1816	21446							*24.2	24.2									
27301760280	3	"	九条梅田線		3	0.1																			12.0	14.0									
27301760290	3	"	九条梅田線	南北線	3	0.2																	1.79		17.9	16.3									
27301760300	3	"	南北線	一般国道1号	3	0.5																1.74		14.6	20.2										
27301760320	3	"	一般国道176号	高速大阪池田線	2	0.5	11220	池田市神田2丁目	101	287	2289			24031	7564	31595	86	4937	5023	36618	52733	1.44	13.7	12.1	0.94	8	40.8	29.5	11062	45392	64003	1.32	26.0		
27301760330	3	"	高速大阪池田線	一般国道171号	2	0.8	11230							*31968			*4650	*36618	*52730	1.44	*12.7	*11.2	*1.19	8	27.1	25.7	11062	45392	64003	1.32	26.0				
27301760340	3	"	一般国道171号	中国自動車道	2	0.3																*1.21		*43.8	43.8										
27301760350	3	"	中国自動車道	一般国道171号	2	0.3																*0.64	10	36.6	16.2										
27301760360	3	"	一般国道171号	大阪池田線	2	0.2																*0.85		45.5	9.0										
27301760380	3	"	一般国道176号	大阪伊丹線	3	0.6	10370	大阪市北区中津7丁目						13189			1866	15055	21077	1.40	12.4	10.0	0.34	4	14.0		1034	18174	25989	0.77	24.8				
27301760390	3	"	大阪伊丹線	大阪高槻線	3	0.4																			41.4										
27301760400	3	"	大阪高槻線	淀川区・北区境	3	0.3																			55.1										
27301760410	3	"	淀川区・北区境	大阪伊丹線	3	0.9																0.24		55.1											
27301760420	3	"	大阪伊丹線	大阪伊丹線	3	0.2																			58.2										
27301760430	3	"	大阪伊丹線	一般国道176号	3	0.5																0.41		18.0											
27303070010	3	一般国道307号	一般国道307号	枚方高槻線	2	0.1	11240	枚方市杉2丁目	422	273	1085			9011			1896	10907	14534	1.33	17.4	9.6	0.90	2	41.8	20.6	1067	14062	17999	1.41	28.4				
27303070020	3	"	枚方高槻線	一般国道307号	2	0.1																			12.0	41.0									
27303070030	3	"	一般国道307号	枚方山城線	2	0.9																			44.2	34.2									
27303070040	3	"	枚方山城線	枚方高槻線	2	2.1																			29.0	17.0									
27303070050	3	"	枚方高槻線	一般国道1号	2	0.3	11250	枚方市津田北町3丁目	357	1016	1734	8490	2652	11142	316	3840	4156	15298	21355	1.40	27.2	8.9	1.61	2	*14.6	14.6	1068	13756	19396	1.48	31.1				
27303070060	3	"	一般国道1号	交野久御山線	2	1.6	11260	枚方市津田北町3丁目	0	0	1417	6731	2207	8938	285	2406	2691	11629	16689	1.44	23.1	9.1	1.27	2	13.4	23.0	1068	13756	19396	1.48	31.1				
27303070070	3	"	交野久御山線	枚方交野寝屋川線	2	1.7	11270	枚方市大峰元町2丁目	357	1016	1592	6850	2256	9106	60	1526	1586	10692	14969	1.40	14.8	9.1	1.06	2	23.4	18.5	1068	13756	19396	1.48	31.1				
27303070080	3	"	枚方交野寝屋川線	一般国道1号	2	1.2																			18.4	14.4									
27303070100	3	"	一般国道307号	一般国道307号	2	0.2	11240	枚方市杉2丁目						9011			1896	10907	14534	1.33	17.4	9.6	0.77	2	18.7	25.4	1067	14062	17999	1.41	28.4				
27303080010	3	一般国道308号	一般国道25号	惠美須南森町線	3	0.5	10380	大阪市中央区南船場2丁目	6368	6018	1144			21497			1685	23182	32455	1.40	7.3	9.8	0.96	6	11.3	12.8	1036	25031	35794	0.93	11.4				
27303080020	3	"	惠美須南森町線	天神橋天王寺線	3	0.5			6920	5193	768			15286			576	15862							22.0	14.8									
27303080030	3	"	天神橋天王寺線	大阪和泉泉南線	3	0.5																			21.1	15.1									
27303080040	3	"	大阪和泉泉南線	赤川天王寺線	3	0.3																			16.8	23.0									
27303080050	3	"	赤川天王寺線	赤川天王寺線	3	0.9	10390	大阪市天王寺区空堀町	6845	4234	1327			21436			1952	23388	32743	1.40	8.3	9.4	1.12	4	22.1	18.5	1037	26863	38414	1.17	18.8				
			中央区・天王寺区境						3277	3406	912			13937			448	14385																	

注) 起終点以外は、上段が平日、下段が休日
*印は推定値

交通調査基本区間番号	道路種別	路線名	区間起終点(接続路線等)		管 理 区 分	区 間 延 長 (km)	交通 量 調 査 単 位 区 間 番 号	観 測 地 点 名		歩 行 者 類 (人)	自 転 車 類 (台)	動 力 付 き 二 輪 車 類 (台)	自 動 車 類 12 時 間 交 通 量 (台)						自 動 車 類 24 時 間 交 通 量	昼 夜 率	大 型 車 混 入 率	ピーク 比 率	平 日 12 時 間 混 雑 度	車 線 数	混 雑 時 平 均 旅 行 速 度		平 成 17 年 度											
			上 段 : 起 点 側	下 段 : 終 点 側				市 区 町 字 郡 町 村	小 型 車				大 型 車			合 計	上 り	下 り							調 査 単 位 区 間 番 号	自 動 車 類 交 通 量 (台)		平 日 12 時 間 混 雑 度	混 雑 時 平 均 旅 行 速 度									
									乗 用 車				小 型 貨 物 車	計	バ ス											普 通 貨 物 車	計			1 2 時 間	2 4 時 間							
27303080060	3	一般国道308号	中央区・天王寺区 境	恵美須城東線	3	0.1																																
27303080070	3	"	中央区・東成区 境	恵美須城東線	3	0.2																																
27303080080	3	"	中央区・東成区 境	上新庄生野線	3	0.3																																
27303080090	3	"	上野生野線	大阪環状線	3	0.9																																
27303080100	3	"	大阪環状線	一般国道479号	3	1.3	10400	大阪市東成区神路4丁目	1307 1140	4564 3883	2692 1970				19163 14906			321 15227	20631 21544	27838 21544	1.35 2.1	7.1 2.1	8.9 8.9	1.39 1.70	4	17.0	21.4	1038	21438	30321	1.39	15.7						
27303080110	3	"	一般国道479号	一般国道479号	3	1.2	10410	大阪市東成区深江北2丁目	620 602	3255 3032	2250 1556				21784 18005			3176 581	24960 18586	34944	1.40	12.7 3.1	8.9	1.70	4	20.9	19.7	1039	26639	38094	1.03	17.4						
27303080120	3	"	一般国道479号	平野守口線	3	0.5	10420	大阪市城東区諏訪4丁目	975 748	2291 2275	2654 1870				33261 28380			7789 1412	41050 29792	57470	1.40	19.0 4.7	10.1	1.95	6	39.4	18.5	31039	45761	65438		9.0						
27303080130	3	"	平野守口線		3	0.0																																
27303080140	3	"	高速大阪東大阪線		2	0.3	11280	東大阪市長田中2丁目	598	2979	2808	21666	12211	33877	86	7082	7168	41045	57463	57463	1.40	17.5	8.8	1.17	6	20.8	16.5	1069	45761	69099	0.89	15.9						
27303080150	3	"	高速大阪東大阪線	八尾茨木線	2	1.5																																
27303080160	3	"	大阪中央環状線(旧)	大阪中央環状線(旧)	2	0.5																																
27303080170	3	"	大阪中央環状線(旧)	高速大阪東大阪線	2	0.2																			0.72	10	10.6	42.9										
27303080180	3	"	高速大阪東大阪線	大阪中央環状線	2	0.6																					*27.1	27.1										
27303080190	3	"	大阪中央環状線	近畿自動車道	2	0.2	11290	東大阪市荒本北	956	1518	1628	15656	5461	21117	150	5617	5767	26884	40026	40026	1.49	21.5	8.9	1.15	4	7.7	*7.7	1070	27650	41755	1.04	13.2						
27303080200	3	"	近畿自動車道	高速大阪東大阪線	2	1.0																																
27303080210	3	"	高速大阪東大阪線	八尾枚方線	2	0.1																																
27303080220	3	"	八尾枚方線	高速大阪東大阪線	2	2.1																																
27303080230	3	"	高速大阪東大阪線	一般国道170号	2	0.3																			0.63	8	41.7	5.4										
27303080240	3	"	一般国道170号	高速大阪東大阪線	2	0.2																			2.31	2	4.9	29.6										
27303080250	3	"	高速大阪東大阪線	一般国道170号(旧)	2	0.4																																
27303080270	3	"	一般国道170号(旧)	枚岡停車場線	2	0.9	11300								*1104			*57	*1161	*1625	1.40	*4.9	*12.8	*0.20	2	*10.1	*10.1	41001	1228	1633	0.24	10.1						
27303080280	3	"	枚岡停車場線		2	0.1																					*1.45	1	*10.1	*10.1								
27303080300	3	"	一般国道308号		2	2.1	11310																															
27303080320	3	一般国道308号(第二阪奈道路)	高速大阪東大阪線	一般国道308号	8	0.1	11320									*22399		*1532	*23931	*32785	1.37	*6.4	*13.2	*0.61	4	50.6	77.0	31070	24288	34426	0.64	57.0						
27303080330	3	"	一般国道308号	一般国道308号	8	3.7																					*0.64	83.2	80.1									
27303090010	3	一般国道309号	一般国道309号	千早赤阪村・河南町 境	2	1.4	11330	南河内郡河南町上河内	1	0	46	1930	582	2512	11	697	708	3220	4212	4212	1.31	22.0	13.7	0.57	2	49.7	48.4	1071	3027	4026	0.66	56.8						
27303090020	3	"	千早赤阪村・河南町 境	一般国道309号	2	0.2																																
27303090030	3	"	一般国道309号	上河内富田林線	2	1.6																																
27303090040	3	"	上河内富田林線	河南町・千早赤阪村 境	2	0.9																																
27303090050	3	"	河南町・千早赤阪村 境	柏原駒ヶ谷千早赤阪線	2	1.5																																

注) 起終点以外は、上段が平日、下段が休日
*印は推定値

交通調査 基本区 間番号	道路 種 別	路線名	区間起終点 (接続路線等)		管 理 区 分	区 間 延 長 (km)	交通 量 調 査 単 位 区 間 番 号	観測地点名			自動車類12時間交通量(台)							自動車 類 24 時 間 交 通 量	昼 夜 率	大 型 車 混 入 率	ピーク 比率	平 日 12 時 間 混 雑 度	車 線 数	混雑時平均旅行速度		平成17年度						
			上段：起点側	下段：終点側				市 区 町 字	郡 町 村	歩 行 者 類 (人)	自 転 車 類 (台)	動 力 付 き 二 輪 車 類 (台)	小型車			大型車								合 計	上	下	調 査 単 位 区 間 番 号	自動車類交通量 (台)		平 日 12 時 間 混 雑 度	混 雑 時 平 均 旅 行 速 度	
													乗 用 車	小 型 貨 物 車	計	バ ス	普 通 貨 物 車											計	1 2 時 間			2 4 時 間
27303090060	3	一般国道309号	柏原駒ヶ谷千早赤阪線	富田林五条線	2	1.3														28.0	30.8											
27303090070	3	"	富田林五条線	森屋狭山線	2	0.3													0.66	10.6	28.4											
27303090080	3	"	森屋狭山線	千早赤阪村・河南町境	2	0.6													0.58	30.4	23.8											
27303090090	3	"	千早赤阪村・河南町境	富田林五条線	2	0.1													0.53	30.4	23.8											
27303090100	3	"	富田林五条線	河南町・富田市境	2	0.5	11340	富田市東板持	15	19	211	4950	1402	6352	30	1182	1212	7564	9758	1.29	16.0	10.0	0.32	4	46.6	45.4	11072	6835	9637	0.36	48.8	
27303090110	3	"	河南町・富田市境	甘南備川向線	2	1.6														0.30	46.6	45.4										
27303090120	3	"	甘南備川向線	一般国道170号(旧)	2	1.3	11350	富田市西板持	50	187	468	11467	3174	14641	97	2563	2660	17301	22318	1.29	15.4	9.4	1.36	4	25.8	24.4	11073	14956	21088	1.32	25.2	
27303090130	3	"	一般国道170号(旧)	一般国道170号	2	0.6														1.50	19.7	18.1										
27303090140	3	"	一般国道170号	森屋狭山線	2	1.2	11360							*23729			*4757	*28486	*39311	1.38	*16.7	*11.0	*1.51	4	24.9	59.8	1072	28782	38280	1.15	26.4	
27303090150	3	"	森屋狭山線	富田林狭山線	2	0.7														*1.78	57.0	51.7										
27303090160	3	"	富田林狭山線	富田林狭山線	2	0.5														*1.27	65.6	27.3										
27303090170	3	"	泉大津美原線	堺市美原区木材通1	3	2.0	10080		136 30	413 196	1808 914	17952 24900	5922 2202	23874 27102	82 127	4530 459	4612 586	28486 27688	39381	1.38	16.2 2.1	9.6	0.97	4	33.5	23.9	1072	28782	38280	1.15	26.4	
27303090180	3	"	泉大津美原線	堺富田林線	3	0.4																				1073	34759	50077		31.7		
27303090190	3	"	堺富田林線	堺富田林線	3	0.4																										
27303090200	3	"	堺富田林線	堺富田林線	3	0.1	10090	堺市美原区黒山																		1073	34759	50077		31.7		
27303090210	3	"	堺富田林線	泉大津美原線(新)	3	0.9																										
27303090220	3	"	泉大津美原線(新)	西藤井寺線	3	0.3	10100	堺市美原区今井																			1073	34759	50077		31.7	
27303090230	3	"	西藤井寺線	西藤井寺線	3	0.2																										
27303090240	3	"	西藤井寺線		3	1.0																										
27303090250	3	"		大阪中央環状線	2	0.5	11370	松原市三宅中5丁目	600	2113	1758						27490										1073	34759	50077	0.85	31.7	
27303090260	3	"	大阪中央環状線	堺大和高田線	2	1.6																										
27303090270	3	"	堺大和高田線	大堀堺線(新)	2	1.1															0.96	27.5	15.9									
27303090280	3	"	大堀堺線(新)	大堀堺線	2	0.5															1.18	12.5	23.9									
27303090290	3	"	大堀堺線	高連大阪松原線	2	0.2															1.06	9.9	29.4									
27303090300	3	"	高連大阪松原線	住吉八尾線	2	0.3															1.40	6.2	13.9									
27303090310	3	"	住吉八尾線		2	0.2																										
27303090320	3	"	一般国道479号	一般国道479号	3	1.6	10430	大阪市平野区瓜破6丁目	75 102	614 582	2311 1428			17440 17014			3478 644	20918 17658	30230 24816	1.45 3.6	16.6 3.6	10.7	0.83	6	43.4	23.9	1040	22241	31805	0.67	20.0	
27303090330	3	"	一般国道479号	一般国道479号	3	0.2																										
27303090340	3	"	一般国道479号	大阪港八尾線	3	1.3	10440	大阪市平野区西脇4丁目	746 238	1430 997	260 170			3348 2220			347 54	3695 2274	5173	1.40	9.4 2.4	9.3	0.48	2	12.7	17.1	1041	4571	6537	0.61	14.2	
27303090350	3	"	大阪港八尾線	木津川平野線	3	1.2																										

注) 起終点以外は、上段が平日、下段が休日
*印は推定値

交通調査 基本区間番号	道路種別	路線名	区間起終点 (接続路線等)		管 理 区 分	区 間 延 長 (km)	交通 量 調 査 単 位 区 間 番 号	観測地点名			自動車類12時間交通量(台)							自動車 類 24 時 間 交 通 量	昼 夜 率	大 型 車 混 入 率	ピーク 比 率	平 日 12 時 間 混 雑 度	車 線 数	混雑時平均旅行速度		平成17年度									
			上 段 :起 点 側	下 段 :終 点 側				市 区 町 字 郡 村	小 型 車			大 型 車			合 計	上 り	下 り							調 査 単 位 区 間 番 号	自動車類交通量 (台)		平 日 12 時 間 混 雑 度	混 雑 時 平 均 旅 行 速 度							
									乗 用 車	小 型 貨 物 車	計	バ ス	普 通 貨 物 車	計											1 2 時 間	2 4 時 間									
			(人)	(台)				(台)																											
27303090360	3	一般国道309号	木津川平野線 一般国道25号		3	0.2															12.9	6.9													
27303090380	3	"	一般国道309号 千早赤阪村・河南町 境		2	1.5	11380	南河内郡河南町上河内	1	0	46	1930	582	2512	11	697	708	3220	4212	1.31	22.0	13.7	0.57	2	35.4	37.8	1071	3027	4026	0.66	56.8				
27303090390	3	"	千早赤阪村・河南町 境 一般国道309号		2	0.2				1	504	3601	416	4017	3	71	74	4091	5059						35.4	37.8									
27303090410	3	"	河南町・千早赤阪村 境		2	0.2	11390	南河内郡河南町神山	17	11	111	2597	886	3483	18	902	920	4403	5680	1.29	20.9	12.1	0.52	2	53.0	38.5	11071	3311	4669	0.5	37.4				
27303090420	3	"	河南町・千早赤阪村 境 千早赤阪村・河南町 境		2	0.5																			53.0	38.5									
27303090430	3	"	千早赤阪村・河南町 境 富田林五条線		2	0.1																			53.0	38.5									
27303100010	3	一般国道310号	一般国道26号 大阪和泉泉南線		3	0.6	10110	堺市堺区中安井町3丁	626	834	1744	34139	8743	42882	476	6874	7350	50232	70325	1.40	14.6	9.4	1.21	8	16.7	31.3	1074	57763	83179	1.15	17.6				
27303100020	3	"	大阪和泉泉南線 大阪中央環状線		3	0.8	10120	堺市堺区北丸保園3	520	2270	3702	39436	11547	50983	458	8541	8999	59982	82043	1.37	15.0	9.6	1.40	8	26.9	26.2	1075	13360	19238	1.22	18.9				
27303100030	3	"	大阪中央環状線 堺区・北区 境		3	0.4	10130	堺市北区百舌鳥梅北町2丁	515	1863	1162	9337	2847	12184	175	728	903	13087	18322	1.40	6.9	9.4	1.18	2	14.3	15.6	1075	13360	19238	1.22	18.9				
27303100040	3	"	堺区・北区 境 大阪高石線		3	0.7																			14.3	15.6									
27303100050	3	"	大阪高石線 大阪高石線		3	0.4																			20.3	19.4									
27303100060	3	"	大阪高石線 大阪高石線(新)		3	0.6																			18.8	7.1									
27303100070	3	"	大阪高石線(新) 北区・中区 境		3	0.8	10140	堺市中区新家町						11554			1044	12598	18112	1.44	8.3	9.5	1.23	2	12.4	19.9	1076	13012	17306	1.47	12.2				
27303100080	3	"	北区・中区 境 新家深井線		3	0.6																	1.43		12.4	19.9									
27303100090	3	"	新家深井線 西鳳東線		3	0.9																			23.2	16.9									
27303100100	3	"	西鳳東線 泉大津美原線(新)		3	0.5																			14.6	16.6									
27303100110	3	"	泉大津美原線(新) 泉大津美原線		3	1.3	10150	堺市東区草尾						9353			603	9956	13938	1.40	6.1	9.5	1.20	2	15.6	15.6	1076	13012	17306	1.47	12.2				
27303100120	3	"	泉大津美原線 中区・東区 境		3	0.2																			29.1	30.5	1077	15406	20490		24.0				
27303100130	3	"	中区・東区 境		3	1.7																	1.03		29.1	30.5									
27303100140	3	"	大阪狭山線		2	0.8	11400	大阪狭山市茱萸木1丁目	281	607	1040	11276	2744	14020	30	1004	1034	15054	19420	1.29	6.9	9.6	1.45	2	25.3	18.3	1077	15406	20490	1.65	24.0				
27303100150	3	"	大阪狭山線 大阪狭山線		2	0.2																			1.70	27.0	7.3								
27303100160	3	"	大阪狭山線 堺狭山線		2	0.6																			1.48	22.3	8.1								
27303100170	3	"	堺狭山線 大阪狭山市・河内長野市 境		2	2.4																			1.70	14.5	20.3								
27303100180	3	"	大阪狭山市・河内長野市 境 富田林泉大津線(旧)		2	0.2																			1.36	14.5	20.3								
27303100190	3	"	富田林泉大津線(旧) 河内長野美原線		2	0.2																			1.83	21.1	18.5								
27303100200	3	"	河内長野美原線 富田林泉大津線		2	0.1																				18.2	18.3								
27303100210	3	"	富田林泉大津線 一般国道170号		2	2.0																				20.4	16.9								
27303100220	3	"	一般国道170号 一般国道170号(旧)		2	0.8																				19.0	17.2								
27303100240	3	"	一般国道170号(旧) 東阪三日月線		2	2.4	11410	河内長野市河合寺	22	25	271	4002	826	4828	41	150	191	5019	6625	1.32	3.8	13.5	0.56	2	26.9	35.0	1078	4479	5733	0.56	35.3				
27303100250	3	"	東阪三日月線 東阪三日月線		2	0.8																				0.65	36.5	34.3							

注) 起終点以外は、上段が平日、下段が休日
*印は推定値

交通調査 基本区 間番号	道路 種別	路線名	区間起終点 (接続路線等)		管 理 区 分 (km)	交通 量 調 査 単 位 区 間 番 号	観測地点名 市区丁目 郡町村	歩 行 者 類 (人)	自 転 車 類 (台)	動 力 付 き 二 輪 車 類 (台)	自動車類12時間交通量(台)						自動 車 類 24 時 間 交 通 量	昼 夜 率	大 型 車 混 入 率	ピーク 比率	平 日 12 時 間 混 雑 度	車 線 数	混雑時平均旅行速度		平成17年度						
			上段:起点側								調 査 単 位 区 間 番 号	自動車類交通量 (台)		平 日 12 時 間 混 雑 度	混 雑 時 平 均 旅 行 速 度																
			下段:終点側									1 2 時 間	2 4 時 間																		
			乗 用 車	小 型 貨 物 車								計	バ ス			普 通 貨 物 車							計	合 計							
																									乗 用 車	小 型 貨 物 車	計	バ ス	普 通 貨 物 車	計	合 計
上 り	下 り																														
27303100260	3	一般国道310号	東阪三田市線	2	1.6													0.61			34.7	29.8									
27303100270	3	"	中津原寺元線	2	1.3													0.57			38.4	43.3									
27303100280	3	"	河内長野千早城跡線	2	1.7													0.62			36.0	38.7									
27303100290	3	"	河内長野千早城跡線 一般国道310号	2	5.4	11420	河内長野市小深	21	6	38	395	174	569	13	23	36	605	799	1.32	6.0	10.2	0.09	2	36.3	35.3	1079	940	1203	0.16	33.1	
27303710010	3	一般国道371号(新)	一般国道170号 一般国道170号(新)	2	0.0	11430	河内長野市高向	30	59	567	15366	2688	18054	117	1346	1463	19517	25762	1.32	7.5	9.3	2.12	2	*41.1	*41.1	1080	20897	29465	2.02	41.1	
27303710020	3	"	一般国道170号(新) 河内長野かつらぎ線	2	0.2																12.0	14.9									
27303710030	3	"	河内長野かつらぎ線 加賀田片添線	2	2.0														1.84		31.2	24.0									
27303710040	3	"	加賀田片添線 一般国道371号	2	1.2														1.74		34.7	30.5									
27303710050	3	一般国道371号	一般国道371号 一般国道371号(新)	2	0.4	11440	河内長野市善多町	208	96	1108	9551	1795	11346	150	511	661	12007	16488	1.37	5.5	8.8	1.25	2	28.0	36.4	11081	12506	17683	1.18	13.7	
27303710060	3	"	一般国道371号(新) 一般国道371号	2	6.1	11450		353	205	1358	9676	863	10539	131	143		*1015	*10465	*14756	1.41	*9.7	*10.6	*1.26	2	26.3	38.3	31081	11150	15820	1.33	22.8
27303710070	3	一般国道371号(新)	一般国道371号 一般国道371号	2	0.9																51.4	52.6									
27303710090	3	一般国道371号	一般国道170号(旧) 河内長野千早城跡線	2	1.7	11440	河内長野市善多町						11346			661	12007	16488	1.37	5.5	8.8	1.30	2	16.2	12.9	11081	12506	17683	1.18	13.7	
27303710100	3	"	河内長野千早城跡線 加賀田片添線	2	0.3															1.25	22.3	25.5									
27303710110	3	"	加賀田片添線 一般国道371号(新)	2	1.2															1.14	22.3	25.5									
27303710130	3	"	一般国道371号 一般国道371号	2	1.6	11450							*9450				*1015	*10465	*14756	1.41	*9.7	*10.6	*1.24	2	*22.8	*22.8	31081	11150	15820	1.33	22.8
27303710150	3	一般国道371号(新)	一般国道371号	2	1.8	11460																	2								
27304230010	3	一般国道423号	一般国道1号 一般国道423号	3	0.8	10450							*83187				*6165	*89352	*125093	1.40	*6.9	*9.1	*1.75	4	8.5	33.6	1042	94526	135172	3.49	35.5
27304230020	3	"	一般国道423号 一般国道423号	3	1.1																30.5	47.2									
27304230030	3	"	一般国道423号 北区・淀川区境	3	0.6	10460							*83187				*6165	*89352	*125093	1.40	*6.9	*9.1	*1.75	4	39.3	47.5	1042	94526	135172	3.49	35.5
27304230040	3	"	北区・淀川区境 大阪高槻線	3	0.7	10470	大阪市北区豊崎6丁目	434	703	5575			87106				6754	93860	135891	1.45	7.2	9.3	1.92	4	39.3	47.5	1042	94526	135172		35.5
27304230050	3	"	大阪高槻線	3	0.4	10480		374	778	4432			*83187				*6165	*89352	*125093	1.40	*6.9	*9.1	*1.75	4	63.1	41.2	1042	94526	135172		35.5
27304230060	3	"	一般国道423号	3	0.3	10490	大阪市淀川区東三国6丁目						16190				1796	17986	25219	1.40	10.0	8.9	0.38	4	67.1	43.2	71043	94526	135172	1.9	48.6
27304230070	3	"	一般国道423号 一般国道423号	3	0.5																61.2	39.2									
27304230080	3	"	一般国道423号 一般国道423号	3	0.4	10500							*83187				*6165	*89352	*125093	1.40	*6.9	*9.1	*1.75	4	52.9	42.1	71043	94526	135172	1.9	48.6
27304230090	3	"	一般国道423号 一般国道423号	3	0.3																43.2	46.7									
27304230100	3	"	一般国道423号 一般国道423号	2	0.3	11470	吹田市南吹田5丁目	355	147	4416	61633	20758	82391	751	7049	7800	90191	132448	1.47	8.6	9.4	1.37	4	38.6	83.1	1081	98977	155660	2.05	22.6	
27304230110	3	"	一般国道423号	2	0.4																12.7	18.5									
27304230120	3	"	吹田市・豊中市境	2	1.8	11480	吹田市江坂町3丁目	0	0	2701	44579	12970	57549	605	4311	4916	62465	95295	1.53	7.9	9.2	0.94	4	21.3	40.8	1082	65200	104871	1.03	17.9	
27304230130	3	"	吹田市・豊中市境 豊中市・吹田市境	2	0.6																21.3	40.8									
27304230140	3	"	豊中市・吹田市境 吹田市・豊中市境	2	1.6																21.3	40.8									

注) 起終点以外は、上段が平日、下段が休日
*印は推定値

交通調査 基本区間番号	道路種別	路線名	区間起終点 (接続路線等)		管 理 区 分	区 間 延 長 (km)	交通 量 調 査 単 位 区 間 番 号	観測地点名			自動車類12時間交通量(台)						自動車 類 24 時 間 交 通 量	昼 夜 率	大 型 車 混 入 率	ピーク 比率	平 日 12 時 間 混 雑 度	車 線 数	混雑時平均旅行速度		平成17年度					
			市 区 町 字 郡 町 村	歩 行 者 類 (人)				自 転 車 類 (台)	動 力 付 き 二 輪 車 類 (台)	小 型 車			大 型 車			合 計							上 り	下 り	調 査 単 位 区 間 番 号	自動車類交通量 (台)		平 日 12 時 間 混 雑 度	混 雑 時 平 均 旅 行 速 度	
										乗 用 車	小 型 貨 物 車	計	バ ス	普 通 貨 物 車	計											1 2 時 間	2 4 時 間			
			上 段 : 起 点 側	下 段 : 終 点 側				市 区 町 字	歩 行 者 類 (人)	自 転 車 類 (台)	動 力 付 き 二 輪 車 類 (台)	乗 用 車	小 型 貨 物 車	計	バ ス	普 通 貨 物 車							計	合 計	上 り	下 り	調 査 単 位 区 間 番 号	1 2 時 間	2 4 時 間	平 日 12 時 間 混 雑 度
27304230150	3	一般国道4 2 3号	吹田市・豊中市 境 一般国道4 2 3号	2	0.5	11490	豊中市新千里南町2丁目	0	0	1989 3026	21788 30148	5682 1719	27470 31867	85 75	2168 366	2253 441	29723 32308	44489 44479	1.50 7.6 1.4	9.6	2.20	4	21.3	40.8	1083	49462	73759	0.88	14.0	
27304230160	3	"	一般国道4 2 3号 一般国道4 2 3号	2	0.6															0.80				15.4	60.1					
27304230170	3	"	一般国道4 2 3号 一般国道4 2 3号	2	0.9	11500	豊中市新千里北町1丁目	0	0	1548 3017	25069 34224	6392 2417	31461 36641	402 282	2984 625	3386 907	38487 37548	48078 48982	1.38 9.7 2.4	9.4	0.59	4	16.2	64.1	1084	34495	49198	0.69	56.5	
27304230180	3	"	一般国道4 2 3号 一般国道4 2 3号	2	0.4															2.48				44.7	60.2					
27304230190	3	"	一般国道4 2 3号 一般国道4 2 3号	2	0.1															1.26				52.6	64.2					
27304230200	3	"	豊中市・箕面市 境 一般国道4 2 3号	2	0.8															1.67				52.6	64.2					
27304230210	3	"	一般国道4 2 3号 一般国道1 7 1号	2	0.9															0.78				54.3	46.1					
27304230220	3	"	一般国道1 7 1号 一般国道4 2 3号	2	0.4	11510	箕面市坊島4丁目	1469	1441	1551	18560	3122	21682	573	1338	1911	23593	33030	1.40 8.1	10.2	0.70	4	35.1	17.6	1085	24252	34680	1.19	24.1	
27304230230	3	"	一般国道4 2 3号 箕面池田線	2	0.3															1.07				14.1	10.4					
27304230250	3	"	一般国道2 5号 一般国道1号	3	0.2	10510	大阪市北区豊崎2丁目	2858 1959	1842 1836	526 494														*10.6	10.6	21042	12675	18125	0.76	13.4
27304230260	3	"	一般国道1号 一般国道4 2 3号	3	0.3	10520																		12.2	22.2	21042	12675	18125	0.76	13.4
27304230270	3	"	一般国道4 2 3号 辰町公園南通線	3	0.4																			16.4	14.2					
27304230280	3	"	扇町公園南通線 大阪環状線	3	0.2																			14.3	12.3					
27304230290	3	"	大阪環状線 豊崎箕洲線	3	0.6																			17.0	16.8					
27304230300	3	"	豊崎箕洲線 中津太子橋線	3	0.5																			13.0	13.6					
27304230320	3	"	大阪高槻線 十三吹田線	3	0.8	10530	大阪市淀川区宮原1丁目	4349 2228	2134 1469	1018 731														14.6	8.7	21043	15864	22686	0.84	47.5
27304230330	3	"	十三吹田線	3	0.5	10540																		17.3	18.1	21043	15864	22686	0.84	47.5
27304230350	3	"	一般国道4 2 3号 歌島豊里線	3	0.5																			*0.70	18.3	8.2				
27304230360	3	"	歌島豊里線 熊野大阪線	3	0.3																			15.7	25.9					
27304230370	3	"	熊野大阪線 一般国道4 2 3号	3	0.3																			13.3	16.9					
27304230380	3	"	一般国道4 2 3号 庄内新庄線	3	0.2																			13.1	12.5					
27304230390	3	"	庄内新庄線 一般国道4 2 3号	3	0.7																			15.0	18.6					
27304230400	3	"	一般国道4 2 3号 一般国道4 2 3号	3	0.2																			31.9	39.5					
27304230420	3	"	一般国道4 2 3号 一般国道4 2 3号	2	0.5	11520	吹田市広芝町	2439	1237	1422	14821	4799	19620	118	1762	1880	21500	30100	1.40 8.7	9.6	0.84	6	16.5	11.8	21082	22313	33797	0.94	32.0	
27304230430	3	"	一般国道4 2 3号 豊中吹田線	2	0.7	11530	吹田市江坂町4丁目	1037	1159	2811			18022			2413	20435	28388	1.39 11.8	9.2	1.15	4	11.8	20.3	21083	22488	33447	1.22	18.4	
27304230440	3	"	豊中吹田線 吹田市・豊中市 境	2	0.8																			23.4	25.5					
27304230450	3	"	吹田市・豊中市 境 豊中市・吹田市 境	2	0.5																0.52			23.4	25.5					
27304230460	3	"	豊中市・吹田市 境 豊中摂津線	2	0.9																1.06			23.4	25.5					
27304230470	3	"	豊中摂津線 豊中摂津線	2	0.7																			23.5	27.3					
27304230480	3	"	豊中摂津線 吹田市・豊中市 境	2	0.3																			15.5	35.3					

注) 起終点以外は、上段が平日、下段が休日
*印は推定値

交通調査 基本区 間番号	道路 種別	路線名	区間起終点 (接続路線等)		管 理 区 分	区 間 延 長 (km)	交通 量 調 査 単 位 区 間 番 号	観測地点名			自動車類12時間交通量(台)						自動車 24 時間 交通 量	昼 夜 率	大 型 車 混 入 率	ピーク 比率	平 日 12 時 間 混 雑 度	車 線 数	混雑時平均旅行速度		平成17年度										
			上 段 : 起 点 側	下 段 : 終 点 側				市 区 町 村	歩 行 者 類 (人)	自 転 車 類 (台)	動 力 付 き 二 輪 車 類 (台)	小 型 車			大 型 車								合 計	上 り	下 り	調 査 単 位 区 間 番 号	自動車類交通量 (台)		平 日 12 時 間 混 雑 度	混 雑 時 平 均 旅 行 速 度					
												乗 用 車	小 型 貨 物 車	計	バ ス	普 通 貨 物 車											計	1 2 時 間			2 4 時 間				
			乗 用 車	小 型 貨 物 車				計	バ ス	普 通 貨 物 車	計																								
27304230490	3	一般国道4 2 3号	吹田市・豊中市 境	大阪中央環状線(旧)	2	0.2												1.34		15.5	35.3														
27304230500	3	"	大阪中央環状線(旧)	一般国道4 2 3号	2	0.3	11540	豊中市新千里南町2丁目	433 535	520 668	2572 3476	34836 35570	9069 2795	43905 38365	508 551	4266 1029	4774 1580	48679 39945	72409 58083	1.49 9.8 4.0	9.2	1.96	4	12.5 22.5 18.9	46.2 41.4 54.8	21084	22132	33513	0.97	22.9					
27304230510	3	"	大阪中央環状線	一般国道4 2 3号	2	0.4																													
27304230520	3	"	大阪中央環状線	一般国道4 2 3号	2	0.5																													
27304230530	3	"	一般国道4 2 3号	一般国道4 2 3号	2	0.5	11550	豊中市新千里北町1丁目	1671	2119	2653			5151			738	5889	7925	1.35 12.5	9.8	0.64	4	23.3 44.2 44.2 22.2 43.7	26.2 54.9 54.9 41.4 17.1	21085	23816	31765	1.76	28.5					
27304230540	3	"	一般国道4 2 3号	豊中市・箕面市 境	2	0.5																0.71													
27304230550	3	"	豊中市・箕面市 境	一般国道4 2 3号	2	0.1																0.48													
27304230560	3	"	一般国道4 2 3号	一般国道4 2 3号	2	0.9																													
27304230570	3	"	一般国道4 2 3号	一般国道1 7 1号	2	0.5																0.69													
27304230590	3	"	一般国道4 2 3号	一般国道4 2 3号	8	6.0	11560	箕面市下止々呂美			86	2993	694	3687	84	482	566	4253	5307	1.25 13.3	11.5	0.80	2	54.4	50.6										
27304230610	3	"	一般国道1 7 3号	高速大阪池田線	2	0.3	11570	池田市伏尾町97	104	273	541			6007			1285	7292	9269	1.27 17.6	10.0	0.69	2	*37.8 33.9 33.9	37.8 36.3 36.3	1086	7564	9682	1.39	38.1					
27304230620	3	"	高速大阪池田線	池田市・箕面市 境	2	4.5																0.80													
27304230630	3	"	池田市・箕面市 境	一般国道4 2 3号	2	1.4																0.93													
27304230640	3	"	一般国道4 2 3号	箕面市下止々呂美	2	4.0	11580	箕面市下止々呂美	118	24	307			6936			1211	8147	10190	1.25 14.9	11.2	1.04	2	40.6 40.6 50.2 50.1 28.4 40.9 45.9	42.0 42.0 39.1 46.1 29.0 43.2 51.4	1086	7564	9682	1.39	38.1					
27304230650	3	"	箕面市・豊能町 境		2	0.2																0.90													
27304230660	3	"	箕面市・豊能町 境	茨木能勢線(旧)	2	0.7																0.97													
27304230670	3	"	茨木能勢線(旧)	茨木能勢線	2	1.7																0.93													
27304230680	3	"	茨木能勢線	余野茨木線	2	0.6																1.12													
27304230690	3	"	余野茨木線	余野車作線	2	1.2																0.94													
27304230700	3	"	余野車作線	国崎野間口線	2	1.2																0.98													
27304770010	3	一般国道4 7 7号	一般国道4 2 3号	一般国道4 7 7号	2	1.2	11590	豊能郡能勢町宇地黄	24	31	77	820	501	1321	19	119	138	1459	1926	1.32 9.5	9.9	0.23	2	51.0 40.9 40.9 36.9 50.4	44.2 45.4 42.2 46.2 50.5	1088	2396	3067	0.35	39.7					
27304770020	3	"	吉野下田尻線	亀岡能勢線	2	1.8																0.24													
27304770030	3	"	亀岡能勢線	茨木能勢線	2	3.0																0.23													
27304770040	3	"	茨木能勢線	一般国道4 7 7号	2	0.8																0.15													
27304770050	3	"	一般国道4 7 7号	一般国道4 7 7号	2	0.9																0.11													
27304770070	3	"	一般国道4 7 7号		2	0.2	11600							*368			*32	*400	*516	1.29 *7.9	*16.4	*0.08	2	*21.0 38.5	*21.0 *38.5	11088	420	538	0.07	21.0					
27304770080	3	"	一般国道4 7 7号		2	0.5																*0.06													
27304770100	3	"	一般国道4 7 7号	一般国道4 7 7号	2	3.8	11610	豊能郡豊能町宇光風台5丁目	12	13	241			3742			132	3874	4693	1.21 3.4	10.5	0.51	2	40.5 40.5	42.1 42.1	1087	4358	5578	0.58	36.6					
27304790010	3	一般国道4 7 9号	西宮豊中線	吹田市・吹田市 境	2	1.0	11620	吹田市江の木町	2784	1898	2537	13327	4442	17769	180	2677	2857	20626	30633	1.49 13.9	9.9	2.24	2	*18.5 *18.5	*18.5 *18.5	1092	22005	34548	1.03	18.5					
27304790020	3	"	豊中市・吹田市 境	熊野大阪線	2	0.4																1.18	4												

注) 起終点以外は、上段が平日、下段が休日
*印は推定値

交通調査 基本区 間番号	道路 種別	路線名	区間起終点 (接続路線等)		管 理 区 分	区 間 延 長 (km)	交通 量 調 査 単 位 区 間 番 号	観測地点名			自動車類12時間交通量(台)						自動車 類 24 時 間 交 通 量	昼 夜 率	大 型 車 混 入 率	ピーク 比率	平 日 12 時 間 混 雑 度	車 線 数	混雑時平均旅行速度		平成17年度							
			上 段 : 起 点 側	下 段 : 終 点 側				市 区 町 字 郡 村	歩 行 者 類 (人)	自 転 車 類 (台)	動 力 付 き 二 輪 車 類 (台)	小 型 車			大 型 車								合 計	上 り	下 り	調 査 単 位 区 間 番 号	自動車類交通量 (台)		平 日 12 時 間 混 雑 度	混 雑 時 平 均 旅 行 速 度		
												乗 用 車	小 型 貨 物 車	計	バ ス	普 通 貨 物 車											計	計			1 2 時 間	2 4 時 間
27304790030	3	一般国道479号	熊野大阪線 一般国道423号		2	0.5															42.9	25.6	1091	20639	32403	0.97	25.0					
27304790040	3	"	一般国道423号 大阪高槻京都線		2	2.1	11630	吹田市穂波町	1110	2004	2428	12608	4437	17045	79	2402	2481	19526	27336	1.40	12.7	9.2	1.03	4	17.7	22.5	1091	20639	32403	0.97	25.0	
27304790050	3	"	大阪高槻京都線 吹田停車場線		2	0.3	11640	吹田市寿町2丁目	752	3307	3689	17496	6444	23940	202	3517	3719	27659	38464	1.39	13.4	10.9	1.77	4	47.0	38.6	1090	29106	45696	1.28	28.0	
27304790060	3	"	吹田停車場線		2	1.4																22.7	18.7									
27304790070	3	"	大阪高槻京都線		3	0.0	10550	大阪市旭区太子橋2丁目						22793			2901	25694	35972	1.40	11.3	9.7	2.30	4	15.2	19.7	1044	24511	35051	1.64	23.7	
27304790080	3	"	大阪高槻京都線 大阪高槻線		3	1.3																17.4	23.4									
27304790090	3	"	大阪高槻線 東淀川区・旭区境		3	1.5																30.5	19.1									
27304790100	3	"	東淀川区・旭区境		3	0.4																30.5	19.1									
27304790110	3	"	一般国道1号		2	0.2	11650	守口市梅園町	831	3126	2329	10557	5584	16141	178	2197	2375	18516	25922	1.40	12.8	9.2	1.04	4	34.3	4.7	1089	20088	31538	0.9	12.5	
27304790120	3	"	一般国道1号		2	0.9																12.0	18.1									
27304790130	3	"	一般国道163号		3	0.0	10560	大阪市旭区新森1丁目						19064			2767	21831	30563	1.40	12.7	9.5	1.16	4	13.2	6.5	71045	28785	41163		18.4	
27304790140	3	"	一般国道163号		3	1.1																27.7	19.8									
27304790150	3	"	一般国道163号 鶴見区第9001号線		3	0.9	10570	大阪市城東区古市2丁目				18575					2815	21390	29976	1.40	13.2	9.2	0.90	4	17.0	17.6	71045	28785	41163	1.32	18.4	
27304790160	3	"	鶴見区第9001号線 大阪生駒線		3	0.6	10580	大阪市堺境			2666	16056	6670	22726	253	2733	2986	25712	35997	1.40	11.6	9.0	1.16	4	18.8	12.4	71045	28785	41163	1.32	18.4	
27304790170	3	"	大阪生駒線 石切大阪線		3	0.7	10590	大阪市鶴見区鶴見3丁目			2725	13937	7208	21145	210	3040	3250	24395	34153	1.40	13.3	10.0	1.34	4	9.7	22.1	1046	28785	41163	1.34	27.4	
27304790180	3	"	石切大阪線 片町徳庵線		3	0.8																22.5	16.3									
27304790190	3	"	片町徳庵線 鶴見区・城東区境		3	0.4																21.4	19.2									
27304790200	3	"	鶴見区・城東区境 一般国道308号		3	1.0																21.4	19.2									
27304790220	3	"	一般国道308号 東成区・生野区境		3	0.4	10600	大阪市生野区箕東1丁目						20460			2381	22841	30577	1.34	10.4	9.0	0.93	4	18.1	23.5	1047	26946	38533	1.17	16.8	
27304790230	3	"	東成区・生野区境 平野守口線		3	0.3																18.1	23.5									
27304790240	3	"	平野守口線 大阪八尾線		3	0.9																27.1	15.9									
27304790250	3	"	大阪八尾線 箕生野加美線		3	1.2																18.6	19.9									
27304790260	3	"	箕生野加美線 平野守口線		3	0.2																13.7	30.1									
27304790270	3	"	平野守口線 生野区・平野区境		3	0.6																15.8	28.5									
27304790280	3	"	生野区・平野区境 一般国道25号		3	0.7																15.8	28.5									
27304790290	3	"	一般国道25号 高速大阪松原線		3	0.8	10610	大阪市平野区喜連西5丁目	1162	6168	2131			18382			2912	21294	29812	1.40	13.7	9.3	0.73	6	28.5	17.5	1048	24748	35390	1.04	14.8	
27304790300	3	"	高速大阪松原線 大阪港八尾線		3	0.2											659	20869				37.3	6.8									
27304790310	3	"	大阪港八尾線 一般国道309号		3	1.3																15.9	13.5									
27304790330	3	"	一般国道309号 平野区・東住吉区境		3	0.5	10620	大阪市東住吉区湯里4丁目						20112			4634	24746	34644	1.40	18.7	9.1	1.10	4	18.2	24.4	1049	26856	38404	1.09	24.5	
27304790340	3	"	平野区・東住吉区境 東住吉区第1124号線		3	0.2																18.2	24.4									

注) 起終点以外は、上段が平日、下段が休日
*印は推定値

交通調査基本区間番号	道路種別	路線名	区間起終点(接続路線等)		区間延長(km)	交通調査単位区間番号	観測地点名	市区町村	歩行者類(人)	自転車類(台)	動力付き二輪車類(台)	自動車類12時間交通量(台)						自動車類24時間交通量	昼夜率	大型車混入率	ピーク比率	平日12時間混雑度	車線数	混雑時平均旅行速度		平成17年度						
			上段:起点側	下段:終点側								小型車			大型車									合計	上り	下り	調査単位区間番号	自動車類交通量(台)		平日12時間混雑度	混雑時平均旅行速度	
												乗用車	小型貨物車	計	バス	普通貨物車	計											12時間	24時間			
27304790350	3	一般国道479号	東住吉区第1124号線	大阪狭山線	3	1.1																	19.2	20.9								
27304790360	3	"	大阪狭山線	東住吉区・住吉区境	3	0.3																	25.5	18.7								
27304790370	3	"	東住吉区・住吉区境	大阪高石線	3	0.9	10630	大阪市東住吉区長居公園					18379			3552	21931	32097	1.46	16.2	9.3	1.00	4	25.5	18.7	1049	26856	38404	1.09	24.5		
27304790380	3	"	大阪高石線	大阪和泉南線	3	1.2																1.46	18.9	21.1								
27304790390	3	"	大阪和泉南線	住吉区・住之江区境	3	0.9	10640	大阪市住吉区南住吉2丁目					13632			3919	17551	24571	1.40	22.3	9.5	1.27	4	9.4	11.1	1050	17025	24346	1.35	10.6		
27304790400	3	"	住吉区・住之江区境	一般国道26号	3	0.4																0.93	9.4	11.1								
27304800010	3	一般国道480号	一般国道26号	大阪和泉南線	2	0.6	11660	和泉市阪本町	72	356	829	6322	1932	8254	188	502	690	8944	12218	1.37	7.7	9.5	0.86	2	*21.7	*21.7	1093	9276	13079	1.27	21.7	
27304800020	3	"	大阪和泉南線	富田林泉大津線	2	2.1						74	859	774	7606	122	118	240	7846	10616			1.22	*21.7	*21.7							
27304800030	3	"	富田林泉大津線	富田林泉大津線(新)	2	2.1																1.05	24.9	14.6								
27304800040	3	"	富田林泉大津線(新)	和田福泉線	2	1.3																0.92	21.1	25.2								
27304800050	3	"	和田福泉線	和泉市平井町	2	0.3	11670	和泉市平井町	167	150	531	5579	1848	7427	78	726	804	8231	10865	1.32	9.8	10.1	0.97	2	13.2	14.1	1094	6630	9348	0.78	31.6	
27304800060	3	"	三林岡山線	一般国道170号	2	3.8																0.91	27.9	34.1								
27304800080	3	"	一般国道170号	一般国道480号	2	1.4	11680	和泉市父鬼町	25	25	78	259	192	451	0	17	17	468	618	1.32	3.6	10.7	0.08	2	44.6	42.4	1095	509	652	0.07	36.2	
27304800090	3	"	一般国道480号	一般国道480号	2	0.2																	0.07									
27304800100	3	"	一般国道480号	父鬼和気線	2	1.0																		37.1	35.3	1095	509	652	0.07	36.2		
27304800110	3	"	父鬼和気線	一般国道480号	2	7.0																	0.84	32.2	29.4							
27304800130	3	"	一般国道480号	一般国道480号	2	0.4																		49.7	45.0							
27304810010	3	一般国道481号	関西空港自動車道	関西空港自動車道	4	4.6	11690	りんくうJCT~関空国際空港IC			38	8498	2379	10877	220	2175	2395	13272	17780	1.34	18.0	16.7	0.28	6	86.0	89.0						
27304810020	3	"	関西空港自動車道	泉佐野岩出線	1	0.7	11700				104	4798	317	*12250				*1241	*13491	*17673	1.31	*9.2	*9.8	*0.81	4	21.3	15.1	1096	16905	22207	0.96	12.1
27304810030	3	"	泉佐野岩出線	一般国道26号	1	0.9																		21.4	24.4							
27304810040	3	"	一般国道26号	関西空港自動車道	2	0.2	11710	泉佐野市長滝	90	157	162	6211	1607	7818	104	749	853	8671	10928	1.26	9.8	10.0	0.42	4	12.3	44.4	1097	10865	13663	0.38	28.7	
27304810050	3	"	関西空港自動車道	和歌山貝塚線	2	0.4																		56.2	30.6							
27304810060	3	"	和歌山貝塚線	大阪和泉南線	2	0.7																		19.3	25.1							
27304810070	3	"	大阪和泉南線	大阪和泉南線(新)	2	0.9																		64.7	65.6							
27304810080	3	"	大阪和泉南線(新)	日根野羽倉崎線	2	0.4																		20.7	30.5							
27304810090	3	"	日根野羽倉崎線	関西空港自動車道	2	0.5																		24.9	25.5							

注) 起終点以外は、上段が平日、下段が休日
*印は推定値

主 要 地 方 道

交通調査 基本区 間番号	道路 種別	路線名	区間起終点 (接続路線等) 上段:起点側 下段:終点側	管 理 区 分	区 間 延 長 (km)	交通 量 調 査 単 位 区 間 番 号	観測地点名 市 区 丁目 郡 町 字 村	歩 行 者 類 (人)	自 転 車 類 (台)	動力 付 き 二 輪 車 類 (台)	自動車類12時間交通量(台)						自動車 類 24 時 間 交 通 量	昼 夜 率	大 型 車 混 入 率	ピーク 比 率	平 日 12 時 間 混 雑 度	車 線 数	混雑時平均旅行速度		平成17年度							
											乗 用 車		小 型 貨 物 車	計	バ ス								普 通 貨 物 車	計	合 計	上 り	下 り	調 査 単 位 区 間 番 号	自動車類交通量 (台)		平 日 12 時 間 混 雑 度	混 雑 時 平 均 旅 行 速 度
											乗 用 車	小 型 貨 物 車	計	バ ス	普 通 貨 物 車	計							合 計	1 2 時 間	2 4 時 間							
																							平 日 12 時 間 混 雑 度									
27400020380	4	大阪中央環状線	大阪中央環状線(旧) 八尾市・東大阪市 境	2	0.5	40110	東大阪市友井5丁目	211	2016	2907	22937	14808	37745	185	11126	11311	49056	70114	1.43	23.1	9.4	0.79	10	25.6	25.7	4054	53688	80532	1.62	22.5		
27400020390	4	"	八尾市・東大阪市 境 東大阪市・八尾市 境	2	0.3																	0.95	25.6	25.7								
27400020400	4	"	東大阪市・八尾市 境 八尾道明寺線	2	0.1																	0.69	25.6	25.7								
27400020410	4	"	八尾道明寺線 八尾市・東大阪市 境	2	0.6																	1.26	30.7	43.7								
27400020420	4	"	八尾市・東大阪市 境 近畿自動車道	2	0.1																											
27400020430	4	"	近畿自動車道 大阪東大阪線	2	0.4																			42.8	7.6							
27400020440	4	"	大阪東大阪線 八尾茨木線	2	1.7																			29.3	32.8							
27400020450	4	"	八尾茨木線 一般国道308号	2	0.9																		1.11	19.5	34.2							
27400020460	4	"	一般国道308号 石切大阪線	2	2.2	40120	東大阪市本庄	245	1317	3110	34908	22017	56925	240	21985	22225	79150	110810	1.40	28.1	9.8	1.96	10	27.8	27.3	4055	80596	120879	1.75	24.5		
27400020470	4	"	石切大阪線 東大阪市・鶴見区 境	2	0.4																			21.9	39.8							
27400020480	4	"	東大阪市・鶴見区 境 鶴見区・大東市 境	3	0.3	40060	大阪市鶴見区安田4丁目						49500			14739	64239	89935	1.40	22.9	9.5	2.05	10	48.6	14.6	34025	62762	90377	1.71	45.4		
27400020490	4	"	鶴見区・大東市 境 大阪生駒線	3	0.1																			48.6	14.6							
27400020500	4	"	大阪生駒線 大東市・鶴見区 境	3	0.1																			19.4	21.0							
27400020510	4	"	大東市・鶴見区 境 近畿自動車道	3	0.7	40070	大阪市鶴見区茨田大宮2丁目	751 1679	3234 3636	3399 2634			54384 48351			14327 3825	68711 52176	96195	1.40	20.9 7.3	9.5	2.11	10	19.4	21.0	34025	62762	90377	1.71	45.4		
27400020520	4	"	近畿自動車道 鶴見区・門真市 境	3	0.3																			21.6	14.5							
27400020530	4	"	鶴見区・門真市 境 八尾茨木線	2	0.1	40130	門真市神島	0	0	1932	17606	9418	27024	128	7639	7767	34791	48225	1.39	22.3	9.3	1.05	8	15.0	42.0	4056	62762	94143	1.24	5.9		
27400020540	4	"	八尾茨木線 八尾茨木線	2	0.2																			*14.1	14.1							
27400020550	4	"	八尾茨木線 近畿自動車道	2	0.9	40140	門真市神島	240	2842	3515	30845	14773	45618	236	13847	14083	59701	85684	1.44	23.6	9.9	1.97	8	27.7	38.1	4056	62762	94143	1.24	5.9		
27400020560	4	"	近畿自動車道 門真市・守口市 境	2	0.1																			24.2	28.7							
27400020570	4	"	門真市・守口市 境 大阪中央環状線(旧)	2	0.5	40150	門真市松生町						44885			12225	57110	81950	1.43	21.4	9.7	1.81	8	24.2	28.7	4057	56051	84077	1.45	11.0		
27400020580	4	"	大阪中央環状線(旧) 守口市・門真市 境	2	0.1																			37.6	35.7							
27400020590	4	"	守口市・門真市 境 一般国道163号	2	0.8																		2.42	6	37.6	35.7						
27400020600	4	"	一般国道163号 守口門真線	2	0.9	40160	門真市堂山町	0	0	4357	32358	16064	48422	241	14099	14340	62762	87867	1.40	22.8	9.8	1.54	6	49.5	41.5	4058	60408	90612	1.6	20.4		
27400020610	4	"	守口門真線 金田門真停車場線	2	0.2	40170	門真市堂山町	1394	7937	4251	32263	15987	48250	187	12761	12948	61198	85677	1.40	21.2	9.5	2.47	6	40.1	24.7	4058	60408	90612	1.6	20.4		
27400020620	4	"	金田門真停車場線 金田門真停車場線	2	0.1																			26.8	25.3							
27400020630	4	"	金田門真停車場線 門真市・守口市 境	2	0.2																			31.5	31.2							
27400020640	4	"	門真市・守口市 境 一般国道1号	2	0.4																		0.68	8	31.5	31.2						
27400020660	4	"	一般国道1号 守口市・摂津市 境	2	0.5	40180	守口市大日町4丁目	320	2528	4059	35522	9741	45263	122	15877	15999	61262	94098	1.54	26.1	9.3	1.23	6	43.5	*43.5	4059	62048	93072	2.34	22.0		
27400020670	4	"	守口市・摂津市 境 正雀一津屋線	2	0.4																		1.74	43.5	*43.5							
27400020680	4	"	正雀一津屋線 近畿自動車道	2	0.0																			38.2	19.5							

注) 起終点以外は、上段が平日、下段が休日
*印は推定値

交通調査 基本区 間番号	道路 種 別	路線名	区間起終点 (接続路線等)		管 理 区 分	区 間 延 長 (km)	交通 量 調 査 単 位 区 間 番 号	観測地点名			自動車類12時間交通量(台)							自動車 類 24 時 間 交 通 量	昼 夜 率	大 型 車 混 入 率	ピーク 比率	平 日 12 時 間 混 雑 度	車 線 数	混雑時平均旅行速度		平成17年度												
			上 段 :起 点 側	下 段 :終 点 側				市 区 町 字 郡 村	歩 行 者 類 (人)	自 転 車 類 (台)	動力 付 き 二 輪 車 類 (台)	小 型 車			大 型 車		合 計							上 り	下 り	調 査 単 位 区 間 番 号	自動車類交通量 (台)		平 日 12 時 間 混 雑 度	混 雑 時 平 均 旅 行 速 度								
												乗 用 車	小 型 貨 物 車	計	バ ス	普 通 貨 物 車											計	1 2 時 間			2 4 時 間							
																								1 2 時 間	2 4 時 間	平 日 12 時 間 混 雑 度	混 雑 時 平 均 旅 行 速 度											
27400020690	4	大阪中央環状線	近畿自動車道	大阪高槻線	2	0.7																19.2	26.2															
27400020700	4	"	大阪高槻線	大阪高槻京都線(新)	2	1.6	40190	摂津市三島1丁目	1262	2006	4182	26179	11075	37254	266	12364	12630	49884	69838	1.40	25.3	8.9	2.30	6	21.6	46.2	4060	44619	66929	1.85	44.6							
27400020710	4	"	大阪高槻京都線(新)	近畿自動車道	2	0.4	40200	茨木市美沢町	586	1882	2159	20182	7450	27632	115	12922	13037	40669	56937	1.40	32.1	9.1	2.13	6	*23.5	23.5	4061	37848	56772	1.69	13.1							
27400020720	4	"	近畿自動車道	摂津市・茨木市境	2	0.0																																
27400020730	4	"	摂津市・茨木市境	沢良宜東千里丘停車場線	2	0.5																																
27400020740	4	"	沢良宜東千里丘停車場線	沢良宜東千里丘停車場線	2	0.3																																
27400020750	4	"	沢良宜東千里丘停車場線	大阪高槻京都線	2	2.2																																
27400020760	4	"	大阪高槻京都線	茨木市・吹田市境	2	0.1	40210	吹田市万博記念公園 進歩橋	0	0	2236	41840	13808	55648	366	8968	9334	64982	96653	1.49	14.4	10.6	1.83	6	10.5	30.4	4062	73444	113537	1.51	49.5							
27400020770	4	"	茨木市・吹田市境	名神高速道路	2	0.3																																
27400020780	4	"	名神高速道路	吹田市・茨木市境	2	0.2																																
27400020790	4	"	吹田市・茨木市境	茨木市・吹田市境	2	0.3																																
27400020800	4	"	茨木市・吹田市境	茨木市・吹田市境	2	0.2																																
27400020810	4	"	茨木市・吹田市境	茨木摂津線	2	0.6																																
27400020820	4	"	中国自動車道	中国自動車道	2	0.6																																
27400020830	4	"	茨木摂津線	吹田箕面線	2	1.0																																
27400020840	4	"	吹田箕面線	吹田市・豊中市境	2	0.3																																
27400020850	4	"	吹田市・豊中市境	一般国道423号	2	0.7																																
27400020860	4	"	豊中市緑丘2丁目	豊中亀岡線	2	1.4	40220	豊中市緑丘2丁目	470	653	4380	44097	12423	56520	440	10426	10866	67386	99905	1.48	16.1	10.0	1.69	6	48.0	30.0	4063	71124	106686	1.31	43.8							
27400020870	4	"	豊中亀岡線	豊中亀岡線	2	0.9	40230	豊中市桜の町3丁目	633	986	4119	40690	11918	52608	488	10076	10564	63172	88441	1.40	16.7	9.3	1.56	6	51.8	13.7	4064	71310	106965	1.47	32.6							
27400020880	4	"	豊中亀岡線	中国自動車道	2	1.1																																
27400020890	4	"	中国自動車道	一般国道176号	2	0.1																																
27400020900	4	"	一般国道176号	豊中市・池田市境	2	0.2	40240	池田市豊島南1丁目	192	295	1266			18056			5118	23174	33899	1.46	22.1	10.1	0.64	6	17.9	26.4	4065	27117	40676	1.1	37.1							
27400020910	4	"	豊中市・池田市境	大阪池田線	2	0.6																																
27400020920	4	"	大阪池田線	一般国道171号	2	1.3																																
27400020940	4	大阪中央環状線(旧)	堺大和高田線	大阪羽曳野線	2	1.4	40250	八尾市太田4丁目	499	1831	892			6909			652	7561	10747	1.42	8.6	10.0	1.08	2	15.6	15.0	14051	11966	17949	1.26	10.5							
27400020950	4	"	大阪羽曳野線	藤井寺市・八尾市境	2	0.1																																
27400020960	4	"	藤井寺市・八尾市境	一般国道25号	2	3.6																																
27400020970	4	"	一般国道25号	大阪港八尾線	2	1.5	40260	八尾市洪川町3丁目	553	815	1434	7779	3866	11645	39	1633	1672	13317	18644	1.40	12.6	9.0	1.01	2	*20.2	20.2	14052	11990	17985	0.84	15.1							
27400020980	4	"	大阪港八尾線	大阪八尾線	2	0.3																																
27400020990	4	"	大阪八尾線	八尾枚方線	2	0.9																																

注) 起終点以外は、上段が平日、下段が休日
*印は推定値

交通調査基本区間番号	道路種別	路線名	区間起終点(接続路線等)		管理区分	区間延長(km)	交通調査単位区間番号	観測地点名			自動車種別12時間交通量(台)								自動車種別24時間交通量	昼夜率	大型車混入率	ピーク比率	平日12時間混雑度	車線数	混雑時平均旅行速度		平成17年度												
			上段:起点側	下段:終点側				市区町村	乗用車	小型貨物車	計	バス	普通貨物車	計	合計	上り	下り	調査単位区間番号							自動車種別交通量(台)		平日12時間混雑度	混雑時平均旅行速度											
																									12時間	24時間													
27400040070	4	茨木能勢線	豊能町・箕面市 境	茨木能勢線(旧)	2	0.7																																	
27400040080	4	"	茨木能勢線(旧)	箕面市・豊能町 境	2	0.3																																	
27400040090	4	"	箕面市・豊能町 境	一般国道423号	2	1.0																																	
27400040110	4	"	豊能町・能勢町 境		2	5.5	40350																																
27400040120	4	"	豊能町・能勢町 境		2	0.0																																	
27400040140	4	"	国崎野間口線	能勢町・豊能町 境	2	0.2	40360	豊能郡豊野町宇野間																															
27400040150	4	"	能勢町・豊能町 境	国崎野間口線	2	0.8																																	
27400040160	4	"	国崎野間口線	豊能町・能勢町 境	2	0.2																																	
27400040170	4	"	豊能町・能勢町 境	一般国道477号	2	3.2																																	
27400040190	4	"	一般国道477号		2	0.4	40370																																
27400040200	4	"	一般国道477号		2	0.6																																	
27400040210	4	"			2	3.1																																	
27400040230	4	"	吉野下田尻線	宿野下田線	2	2.9	40380	豊能郡豊野町宇中田尻	25	25	88	2158	813	2971	39	269	308	3279	4328	1.32	9.4	13.0	0.45																
27400040240	4	"	宿野下田線	一般国道173号	2	1.2																	0.44																
27400040260	4	茨木能勢線(旧)	茨木能勢線	箕面市・豊能町 境	2	0.5	40390																																
27400040270	4	"	箕面市・豊能町 境	一般国道423号	2	0.3																																	
27400050010	4	大阪港八尾線	一般国道172号 港区・大正区 境	3	1.7	40090	大阪市港区海岸通3丁目	315	365	283	142	221	181	4549	4135	3242	7791	10907	1.40	41.6	10.2	0.66																	
27400050020	4	"	港区・大正区 境	大阪八尾線	3	1.6	40100	大阪市大正区鶴町2丁目	347	172	444	400	417	5422	1235	6657	8061	1.21	18.6	10.7	0.77																		
27400050030	4	"	大阪八尾線	大阪八尾線	3	1.2	40110	大阪市大正区鶴町1丁目	442	2134	551	9101	1617	7060	9101	3729	10789	15105	1.40	34.6	9.6	1.30																	
27400050040	4	"	大阪八尾線	大阪八尾線	3	0.7	40120	大阪市西成区南津守2丁目	198	1617	441			13194		687	9788	4474	17668	24735	1.40	25.3	10.6	2.59															
27400050050	4	"	大正区・西成区 境	大阪臨海線	3	0.7																																	
27400050070	4	"	大阪臨海線	市道	3	0.6	40130	大阪市住之江区東加賀屋1丁目	763	3016	1961	10364	5156	15520	257	4546	4803	20323	29656	1.46	23.6	9.2	1.18																
27400050080	4	"	市道	一般国道26号	3	0.7																																	
27400050090	4	"	一般国道26号	住之江区・住吉区 境	3	0.2	40140	大阪市住吉区帝塚山西1丁目						17192			2743	19935	26904	1.35	13.8	9.0	1.10																
27400050100	4	"	住之江区・住吉区 境	大阪和泉泉南線	3	1.3																																	
27400050110	4	"	大阪和泉泉南線	住吉区・阿倍野区 境	3	0.1																																	
27400050120	4	"	住吉区・阿倍野区 境	大阪高石線	3	0.6																																	
27400050130	4	"	大阪高石線	阿倍野区・東住吉区 境	3	0.3	40150	大阪市東住吉区西今川4丁目						17403			2407	19810	26693	1.35	12.2	9.3	1.17																
27400050140	4	"	阿倍野区・東住吉区 境	大阪狭山線	3	0.7																																	
27400050150	4	"	大阪狭山線	高速大阪松原線	3	0.5																																	

注) 起終点以外は、上段が平日、下段が休日
*印は推定値

交通調査 基本区 間番号	道路 種別	路線名	区間起終点 (接続路線等) 上段:起点側 下段:終点側	管 理 区 分	区 間 延 長 (km)	交通 量 調 査 単 位 区 間 番 号	観測地点名 市 区 丁目 郡 町 字 村	歩 行 者 類 (人)	自 転 車 類 (台)	動力 付き 二輪 車 類 (台)	自動車類12時間交通量(台)						自動車 24時間 交通量	昼 夜 率	大 型 車 混 入 率	ピーク 比率	平日 12時 間混 雑度	車 線 数	混雑時平均旅行速度		平成17年度																
											小 型 車		大 型 車		合 計	合 計							上 り	下 り	調 査 単 位 区 間 番 号	自動車類交通量 (台)		平日 12時 間混 雑度	混 雑 時 平 均 旅 行 速 度												
											乗 用 車	小 型 貨 物 車	バ ス	普 通 貨 物 車												1 2時 間	2 4時 間														
27400050160	4	大阪港八尾線	高速大阪松原線 大阪環状線	3	0.6															23.8	15.4																				
27400050170	4	"	大阪環状線 東住吉区・平野区境	3	0.2															22.7	25.4																				
27400050180	4	"	東住吉区・平野区境 一般国道309号	3	0.6															22.7	25.4																				
27400050190	4	"	一般国道309号 一般国道479号	3	0.2															*17.7	*17.7																				
27400050210	4	"	一般国道25号 加美13号線	3	1.5	40160	大阪市平野区加美鞍作1丁目	1025 652	1892 1286	1122 776				10335 10096		1820 402	12155 10498	17017	1.40	15.0 3.8	10.0	1.65	2	8.8	16.0	4040	12828	18472	1.81	23.3											
27400050220	4	"	加美13号線 大阪中央環状線	2	0.0	40400	八尾市神武町	379	1562	984	5808	3179	8987	47	1672	1719	10706	14988	1.40	16.1	9.3	1.26	2	15.7	12.7	4153	11765	17648	1.24	22.6											
27400050230	4	"	大阪中央環状線 住吉八尾線	2	0.8																																				
27400050240	4	"	住吉八尾線 大阪中央環状線(旧)	2	0.8																																				
27400050250	4	"	大阪中央環状線(旧) 八尾停車場線	2	0.4	40410	八尾市南小阪合町1丁目	362	3156	1384	8374	2936	11310	59	926	985	12295	17213	1.40	8.0	9.0	1.37	2	9.9	14.0	4154	12741	19112	1.32	13.3											
27400050260	4	"	八尾停車場線 近鉄八尾停車場線	2	0.2																																				
27400050270	4	"	近鉄八尾停車場線 八尾道明寺線	2	0.8																																				
27400050280	4	"	八尾道明寺線 八尾茨木線	2	1.1																																				
27400050290	4	"	八尾茨木線 一般国道170号	2	1.0																																				
27400050300	4	"	一般国道170号 一般国道170号(旧)	2	0.3																																				
27400060010	4	枚方亀岡線	一般国道171号 西京高槻線	2	1.4	40420	高槻市原	709	103	519				7267		606	7873	10777	1.37	7.7	9.7	0.84	2	16.4	17.3	4002	6390	9585	0.76	34.4											
27400060020	4	"	西京高槻線 枚方亀岡線	2	10.0																	0.91																			
27400060040	4	"	枚方亀岡線 柚原向日線	2	3.3	40430	高槻市出灰	27	5	90	1261	374	1635	32	200	232	1867	2464	1.32	12.4	11.4	0.34	2	35.6	39.1	4003	2541	3913	0.43	41.0											
27400060050	4	"	柚原向日線 枚方亀岡線	2	2.7																	0.14																			
27400060060	4	"	枚方亀岡線 枚方亀岡線	2	0.1																	0.36																			
27400060080	4	"	枚方亀岡線 茨木亀岡線	2	0.0																	0.34																			
27400070010	4	枚方大和郡山線	一般国道168号 枚方市・交野市境	2	1.6	40440	交野市幾野4丁目	99	628	1006	4611	1588	6199	28	663	691	6890	9646	1.40	10.0	10.1	0.80	2	21.8	24.0	4106	6881	10322	1.67	16.9											
27400070020	4	"	枚方市・交野市境 枚方交野篠屋川線	2	0.1																	0.64																			
27400070030	4	"	枚方交野篠屋川線 枚方大和郡山線	2	1.7																																				
27400070040	4	"	枚方大和郡山線 交野久御山線	2	0.1																																				
27400070050	4	"	交野久御山線 交野久御山線	2	0.1																																				
27400070060	4	"	交野久御山線 一般国道1号	2	0.5	40450								*7939		*814	*8753	*11554	1.32	*9.3	*9.8	*0.71	2	*18.6	*18.6	34106	8902	13709	1.69	18.6											
27400070070	4	"	一般国道1号 枚方大和郡山線	2	2.8																	*0.57																			
27400070090	4	"	枚方大和郡山線 交野久御山線	2	0.1	40460	交野市倉治1丁目	61	83	223	1901	792	2693	16	513	529	3222	4148	1.29	16.4	10.3	0.55	2	10.0	5.3																
27400070100	4	"	交野久御山線 一般国道1号	2	0.4																																				
27400080010	4	大阪生駒線	一般国道1号 一般国道479号	3	1.3	40170	大阪市北区天満1丁目			3028	15667	5856	21523	387	2099	2486	24009	48018	2.00	10.4	8.8	1.18	4	16.1	12.6	4004	18933	27264	1.05	17.8											

注) 起終点以外は、上段が平日、下段が休日
*印は推定値

交通調査 基本区 間番号	道路 種別	路線名	区間起終点 (接続路線等)		管 理 区 分 (km)	交通 量 調 査 単 位 区 間 番 号	観測地点名 市 区 丁目 郡 町 字 村	歩 行 者 類 (人)	自 転 車 類 (台)	動力 付 き 二 輪 車 類 (台)	自動車類12時間交通量(台)						自動車 類 24 時 間 交 通 量	昼 夜 率	大 型 車 混 入 率	ピーク 比 率	平 日 12 時 間 混 雑 度	車 線 数	混雑時平均旅行速度		平成17年度										
			上段:起点側								下段:終点側		調 査 単 位 区 間 番 号	自動車類交通量 (台)		平 日 12 時 間 混 雑 度							混 雑 時 平 均 旅 行 速 度												
			乗 用 車	小 型 貨 物 車							計	バ ス		普 通 貨 物 車	計									合 計	上 り	下 り	1 2 時 間	2 4 時 間							
																													1 2 時 間	2 4 時 間					
27400080020	4	大阪生駒線	一般国道479号	平野守口線	3	0.2	40180	大阪市鶴見区鶴見4丁目			3017	12943	4727	17670	284	2074	2358	20028	29241	1.46	11.8	8.9	0.85	4	6.0	27.7	4005	20855	30552	0.94	21.3				
27400080030	4	"	平野守口線	大阪中央環状線	3	2.1	40190	大阪市鶴見区諸口6丁目			3121	13961	4628	18589	413	2008	2421	21010	30675	1.46	11.5	8.9	0.93	4	14.6	20.8	4005	20855	30552	0.94	21.3				
27400080040	4	"	大阪中央環状線	八尾茨木線	3	0.2																													
27400080050	4	"	八尾茨木線	大阪中央環状線	3	0.7																													
27400080060	4	"	大阪中央環状線	鴻池新田停車場線	2	0.5	40470	安田東・諸福西	0	0	2780	11779	4887	16666	161	4163	4324	20990	29386	1.40	20.6	9.1	2.19	2	*30.2	*30.2	4041	14525	21788	1.62	30.2				
27400080070	4	"	鴻池新田停車場線		2	2.0																													
27400080080	4	"	八尾枚方線		2	1.5	40480	大東市新田東本町	246	2119	1865	7209	1864	9073	68	1601	1669	10742	15039	1.40	15.5	9.2	1.33	2	22.0	16.3	4041	14525	21788	1.62	30.2				
27400080090	4	"	八尾枚方線		2	0.2	40490	大東市深野南町	395	2165	2340	6845	2408	9253	246	1504	1750	11003	15404	1.40	15.9	9.7	1.19	2	11.4	10.0	4042	11580	17370	1.37	14.4				
27400080100	4	"	大東四条畷線		2	0.1																													
27400080110	4	"	大東四条畷線		2	1.5																													
27400080120	4	"	一般国道170号		2	0.5																													
27400080130	4	"	一般国道170号(旧)		2	0.6	40500	四條畷市南野						17263				3151	20414	30635	1.50	15.4	13.5	0.42	3		38.3	4043	22884	35836	0.79	34.5			
27400080140	4	"	一般国道170号(旧)		2	2.3																													
27400080150	4	"	大阪生駒線		2	0.3																													
27400080160	4	"	大阪生駒線		2	2.1																													
27400080170	4	"	大東市・四條畷市境		2	0.1																													
27400080180	4	"	中埴内南田原線		2	1.2	40510	大阪生駒線																											
27400080200	4	"	中埴内南田原線		2	0.8	40500	四條畷市南野						17263				3151	20414	30635	1.50	15.4	13.5	0.54	2	38.1		4043	22884	35836	0.79	34.5			
27400080210	4	"	大東市・東大阪市境		2	1.8																													
27400080220	4	"	大東市・大東市境		2	0.3																													
27400090010	4	箕面池田線	一般国道423号		2	2.4	40520	箕面市新福3丁目	462	657	1204	5154	1097	6251	159	254	413	6664	9330	1.40	6.2	9.8	0.88	2	21.6	16.0	4105	8182	12273	1.64	21.2				
27400090020	4	"	一般国道423号		2	0.0																													
27400090030	4	"	一般国道423号		2	1.3																													
27400090040	4	"	豊中亀岡線		2	0.9																													
27400090050	4	"	豊中亀岡線		2	1.6																													
27400090060	4	"	箕面市・池田市境		2	3.2																													
27400100010	4	大阪池田線	一般国道176号		3	1.5	40200	大阪市西淀川区大野2丁目	66	588	297																								
27400100020	4	"	高速湾岸線		3	1.5																													
27400100030	4	"	一般国道43号		3	0.2	40210	大阪市西淀川区大和田6丁目	482	1844	1164																								
27400100040	4	"	大和田千舟線		3	0.1																													

注) 起終点以外は、上段が平日、下段が休日
*印は推定値

交通調査 基本区 間番号	道路 種別	路線名	区間起終点 (接続路線等) 上段:起点側 下段:終点側	管 理 区 分	区 間 延 長 (km)	交通 量 調 査 単 位 区 間 番 号	観測地点名			自動車類12時間交通量(台)						自動車 類 24 時 間 交 通 量	昼 夜 率	大 型 車 混 入 率	ピーク 比率	平日 12 時 間 混 雑 度	車 線 数	混雑時平均旅行速度		平成17年度								
							市 区 郡 町 字 村	歩 行 者 類 (人)	自 転 車 類 (台)	動 力 付 き 二 輪 車 類 (台)	小 型 車			大 型 車								合 計	上 り	下 り	調 査 単 位 区 間 番 号	自動車類交通量 (台)		平日 12 時 間 混 雑 度	混 雑 時 平 均 旅 行 速 度			
											乗 用 車	小 型 貨 物 車	計	バ ス	普 通 貨 物 車											計	計			1 2 時 間	2 4 時 間	
																																1 2 時 間
27400120100	4	堺大和高田線	大阪狭山線	2	0.3	40560	松原市南新町5丁目	253	1127	795				9809				1176	10985	15198	1.38	10.7	8.7	1.11	2	20.0	17.8	4010	12582	18873	1.38	18.2
27400120110	4	"	大阪狭山線	2	0.4																					18.8	7.9					
27400120120	4	"	大阪狭山線	2	1.0																					15.3	18.4					
27400120130	4	"	一般国道309号 大阪中央環状線	2	1.0																					13.8	16.1					
27400120140	4	"	大阪中央環状線 松原市・羽曳野市 境	2	0.5	40570	藤井寺市恵美坂1丁目	556	1445	667	6590	1827	8417	55	1103	1158	9575	13405	1.40	12.1	9.8	0.87	2	18.1	18.3	4011	11682	17523	1.07	13.7		
27400120150	4	"	松原市・羽曳野市 境 郡戸大堀線	2	0.6																	0.83				18.1	18.3					
27400120160	4	"	郡戸大堀線 島泉伊賀線	2	0.6																	0.87				17.3	20.0					
27400120170	4	"	島泉伊賀線 羽曳野市・藤井寺市 境	2	0.6																	0.87				16.2	12.8					
27400120180	4	"	羽曳野市・藤井寺市 境 大阪中央環状線(旧)	2	1.0																					16.2	12.8					
27400120190	4	"	大阪中央環状線(旧) 西名阪自動車道	2	0.5																					*18.9	18.9					
27400120200	4	"	西名阪自動車道 一般国道170号	2	0.2																					14.9	*14.9					
27400120210	4	"	一般国道170号 一般国道170号(旧)	2	0.8	40580	柏原市石川町	360	1021	1406			11028			1915	12943	18981	1.47	14.8	8.9	1.40	2	20.8	14.3	4012	13124	19686	1.67	14.7		
27400120220	4	"	一般国道170号(旧) 藤井寺市・柏原市 境	2	0.7																	1.42				15.1	16.2					
27400120230	4	"	藤井寺市・柏原市 境 柏原駒ヶ谷千早赤阪線	2	1.2																					15.1	16.2					
27400120240	4	"	柏原駒ヶ谷千早赤阪線 一般国道25号	2	0.2																					16.2	8.4					
27400130010	4	京都守口線	京都守口線 枚方交野寝屋川線	2	1.8	40590							*9016			*1756	*10772	*15619	1.45	*16.3	*10.3	*0.97	2	40.4	38.1	34090	13092	19638	1.37	47.2		
27400130020	4	"	枚方交野寝屋川線 枚方高槻線	2	2.4	40600	枚方市碓之上町	211	789	1311	6093	1778	7871	96	1579	1675	9546	13364	1.40	17.5	10.1	0.80	2	28.1	28.9	4090	11219	16829	0.95	14.7		
27400130030	4	"	枚方高槻線	2	0.2																					16.9	18.6					
27400130040	4	"	杉田口禁野線	2	3.2																					26.3	27.7					
27400130050	4	"	杉田口禁野線 枚方富田林泉佐野線	2	0.5																					18.3	7.5					
27400130060	4	"	枚方富田林泉佐野線 一般国道170号	2	1.3	40610	枚方市境町	104	1340	3348	16875	4418	21293	626	2761	3387	24680	34552	1.40	13.7	10.8	1.73	3	25.9	16.0	4091	24822	37233	2.09	14.0		
27400130070	4	"	一般国道170号 一般国道170号	2	0.1																					*14.0	*14.0					
27400130090	4	京都守口線(新)	一般国道170号 一般国道1号	2	2.2	40620	枚方市伊加賀西町	665	882	366	2814	974	3788	113	898	1011	4799	6719	1.40	21.1	10.1	0.72	2	22.6	35.9	4092	4484	6726	0.45	26.5		
27400130110	4	京都守口線	一般国道170号 木屋門貴線	2	0.4	40630	寝屋川市池田中町	204	931	3224			20504			3246	23750	33250	1.40	13.7	9.4	1.03	4	21.8	27.8	4093	30472	45708	1.01	14.1		
27400130120	4	"	木屋門貴線 八尾茨木線	2	1.3																					25.1	23.9					
27400130130	4	"	八尾茨木線 枚方交野寝屋川線	2	0.5																					21.3	14.7					
27400130140	4	"	枚方交野寝屋川線 八尾茨木線	2	0.0																					32.3	*32.3					
27400130150	4	"	八尾茨木線 寝屋川市・守口市 境	2	0.3	40640	守口市金田町4丁目	931	4964	3584	21301	8037	29338	315	3889	4204	33542	47056	1.40	12.5	10.2	2.34	4	25.1	29.8	4094	35184	52776	1.39	25.2		
27400130160	4	"	寝屋川市・守口市 境 北大日電田線	2	1.1																	2.54				25.1	29.8					
27400130170	4	"	北大日電田線 一般国道1号	2	0.9	40650	守口市大日町2丁目	0	0	4452	25354	8776	34130	189	4506	4695	38825	55047	1.42	12.1	8.8	2.07	4	17.2	21.8	4094	35184	52776	1.39	25.2		

注) 起終点以外は、上段が平日、下段が休日
*印は推定値

交通調査 基本区 間番号	道路 種別	路線名	区間 起終点 (接続路線等)	管 理 区 分	区 間 延 長 (km)	交通 量 調 査 単 位 区 間 番 号	観測地点名 市 区 丁目 郡 町 字 村	歩 行 者 類 (人)	自 転 車 類 (台)	動 力 付 き 二 輪 車 類 (台)	自動車類12時間交通量(台)						自動車 24時間 交通量	昼 夜 率	大 型 車 混 入 率	ピーク 比率	平 日 12 時 間 混 雑 度	車 線 数	混雑時平均旅行速度		平成17年度					
											小 型 車			大 型 車									合 計	上 り	下 り	調 査 単 位 区 間 番 号	自動車類交通量 (台)		平 日 12 時 間 混 雑 度	混 雑 時 平 均 旅 行 速 度
											乗 用 車	小 型 貨 物 車	計	バ ス	普 通 貨 物 車	計											1 2 時 間	2 4 時 間		
27400140010	4	大阪高槻京都線	一般国道1号 扇町公園南通線	3	0.5	40240	大阪市北区天神橋5丁目	5144 4943	8301 7631	2034 1380			18049 13260			1550 667	19599 13927	27439	1.40	7.9 4.8	9.2	1.09	4	11.9	27.7	4017	19516	28103	1.06	24.7
27400140020	4	"	扇町公園南通線 大阪環状線	3	0.9	40250	大阪市北区天神橋5丁目						18049			1550 667	19599 13927	27439	1.40	7.9 4.8	9.2	1.09	4	23.9	19.0	4017	19516	28103	1.06	24.7
27400140030	4	"	大阪環状線 中津太子橋線	3	0.5	40260	大阪市北区本庄東2丁目	6429 3379	4533 4502	2075 1664			19894 14609			1861 697	21755 15306	30457	1.40	8.6 4.6	9.0	1.10	4	15.7	11.7	4018	32533	46848	1.44	23.4
27400140040	4	"	中津太子橋線 北区・東淀川区 境	3	0.5	40270	大阪市北区天神橋8丁目	203 171	3053 1749	3231 2257			28122 20805			3140 995	31262 21800	43767	1.40	10.0 4.6	9.0	1.66	4	25.8	39.5	4018	32533	46848	1.44	23.4
27400140050	4	"	北区・東淀川区 境 大阪高槻京都線	3	0.5																	1.23		25.8	39.5					
27400140060	4	"	大阪高槻京都線 大阪高槻線	3	0.2																			44.5	11.4					
27400140070	4	"	大阪高槻線 大阪高槻線	3	2.0	40280	大阪市東淀川区柴島3丁目	80 27	33 64	4126 2779			26038 20114			4697 1258	30735 21372	44318 30971	1.44	15.3 5.9	9.3	2.27	4	33.2	20.5	4019	34066	49055	1.8	33.0
27400140080	4	"	大阪高槻線 上新庄生野線	3	0.6	40290	大阪市東淀川区上新庄1丁目						17243			2543	19786	26622	1.35	12.9	9.0	1.14	4	11.1	21.0	4020	20413	29367	1.1	30.9
27400140090	4	"	上新庄生野線 一般国道479号	3	0.8																			28.3	18.9					
27400140110	4	"	一般国道479号 豊中吹田線	2	0.1	40660	摂津市千里丘5丁目	1170	2128	2653	8705	3360	12065	123	1752	1875	13940	19516	1.40	13.5	9.4	1.54	2	*17.7	*17.7	4006	12967	19451	1.53	17.7
27400140120	4	"	豊中吹田線 豊中摂津線	2	3.2																			14.9	21.0					
27400140130	4	"	豊中摂津線 吹田市・摂津市 境	2	0.1																			19.3	30.2					
27400140140	4	"	吹田市・摂津市 境 茨木摂津線	2	0.4																			19.3	30.2					
27400140150	4	"	茨木摂津線 摂津市・吹田市 境	2	1.1																			13.9	16.1					
27400140160	4	"	摂津市・吹田市 境 吹田市・茨木市 境	2	0.9																	1.39		13.9	16.1					
27400140170	4	"	吹田市・茨木市 境 大阪中央環状線	2	0.8																	1.52		13.9	16.1					
27400140180	4	"	大阪中央環状線 南千里茨木停車場線	2	0.9	40670	茨木市畑田町	377	1084	2850	11701	3164	14865	905	2968	3873	18738	26233	1.40	20.7	8.5	1.03	2	10.2	13.8	4007	18379	27569	1.19	15.8
27400140190	4	"	南千里茨木停車場線 枚方茨木線	2	0.1																			7.7	15.0					
27400140200	4	"	枚方茨木線 名神高速道路	2	1.3																			14.3	21.3					
27400140220	4	大阪高槻京都線(新)	正雀一津屋線 大阪中央環状線	2	1.3	40680	摂津市正雀3丁目	843	2304	1132	5381	2527	7908	26	1586	1612	9520	13328	1.40	16.9	9.2	0.53	4	25.3	29.2	14005	9450	14175	0.86	23.6
27400140230	4	"	大阪中央環状線 摂津市・茨木市 境	2	0.6	40690	摂津市鶴野4丁目	245	704	1294	9345	4397	13742	34	8177	8211	21953	30734	1.40	37.4	8.9	0.81	4	22.2	20.9	14006	22991	34487	0.72	16.3
27400140240	4	"	摂津市・茨木市 境 八尾茨木線	2	1.0																	0.62		22.2	20.9					
27400140250	4	"	八尾茨木線 八尾茨木線	2	0.1																			4.7	*4.7					
27400140260	4	"	八尾茨木線 茨木瓊屋川線(新)	2	1.4																			20.1	38.8					
27400140270	4	"	茨木瓊屋川線(新) 烏飼八丁富田線	2	0.7	40700	高槻市唐崎西2丁目	28	212	1694			17178			5128	22306	31447	1.41	23.0	10.6	0.50	4	59.0	42.2	14007	32477	48716	1.17	26.6
27400140280	4	"	烏飼八丁富田線 三島江茨木線	2	0.3																			37.6	26.8					
27400140290	4	"	三島江茨木線 茨木市・高槻市 境	2	0.1																			30.0	27.9					
27400140300	4	"	茨木市・高槻市 境 枚方茨木線	2	1.3																			30.0	27.9					
27400140310	4	"	枚方茨木線 大阪高槻線	2	0.2																			16.3	19.3					
27400140320	4	"	大阪高槻線 一般国道170号	2	2.8																			32.6	28.2					

注) 起終点以外は、上段が平日、下段が休日
*印は推定値

交通調査 基本区 間番号	道路 種別	路線名	区間起終点 (接続路線等)		管 理 区 分	区 間 延 長 (km)	交通 量 調 査 単 位 区 間 番 号	観測地点名			自動車類12時間交通量(台)						自動車 類 24 時 間 交 通 量	昼 夜 率	大 型 車 混 入 率	ピーク 比率	平 日 12 時 間 混 雑 度	車 線 数	混雑時平均旅行速度		平成17年度									
			上段:起点側	下段:終点側				市 区 町 字	郡 町 村	歩 行 者 類 (人)	自 転 車 類 (台)	動 力 付 き 二 輪 車 類 (台)	小型車			大型車							合 計	上 り	下 り	調 査 単 位 区 間 番 号	自動車類交通量 (台)		平 日 12 時 間 混 雑 度	混 雑 時 平 均 旅 行 速 度				
													乗 用 車	小 型 貨 物 車	計	バ ス											普 通 貨 物 車	計			1 2 時 間	2 4 時 間		
																										1 2 時 間	2 4 時 間	平 日 12 時 間 混 雑 度	混 雑 時 平 均 旅 行 速 度					
27400140330	4	大阪高槻京都線(新)	一般国道170号		2	0.9	40710	高槻市大冠町1丁目		314	410	668	5655	2324	7979	43	2879	2922	10901	15261	1.40	26.8	9.5	0.69	2	15.0	20.5	14008	9707	14561	0.71	19.8		
27400140340	4	大阪高槻京都線			2	0.1																	0.66											
27400140360	4	"	大阪高槻京都線 熊野大阪線		3	0.5	40260	大阪市北区本庄東2丁目							19894			1861	21755	30457	1.40	8.6	9.0	0.49	4		37.8	4018	32533	46848		23.4		
27400150010	4	八尾茨木線	一般国道170号(旧) 一般国道170号		2	0.7	40720	八尾市山本町北6丁目		55	135	776			6088			813	6901	9441	1.37	11.8	9.3	1.24	1		11.3	4125	7457	11186	1.39	15.0		
27400150020	4	"	一般国道170号 一般国道170号		2	0.2																	0.86	2	11.1	16.6								
27400150030	4	"	一般国道170号 山本黒谷線		2	0.8																			29.4	31.6								
27400150040	4	"	山本黒谷線 大阪港八尾線		2	0.8																			29.5	24.2								
27400150050	4	"	大阪港八尾線 大阪港八尾線		2	2.8																			21.4	19.3								
27400150060	4	"	大阪港八尾線 大阪東大阪線		2	0.6																	0.42		19.3									
27400150070	4	"	大阪東大阪線 大阪東大阪線		2	0.1	40730								*12121			*1155	*13276	*18586	1.40	*8.7	*9.8	*1.02	2	14.5	25.5	4136	14045	21068	1.41	12.5		
27400150080	4	"	大阪東大阪線 大阪枚岡奈良線		2	2.2	40720	八尾市山本町北6丁目							6088			813	6901	9441	1.37	11.8	9.3	1.42	1		18.0	4125	7457	11186		15.0		
27400150090	4	"	大阪枚岡奈良線 八尾枚方線		2	1.1	40740	東大阪市稲葉1丁目		440	2117	2480	9510	3750	13260	34	1612	1646	14906	20868	1.40	11.0	9.5	1.71	2	21.6	12.3	4126	14651	21977	1.74	16.2		
27400150100	4	"	八尾枚方線 大阪中央環状線		2	1.0																			11.0	11.6								
27400150110	4	"	大阪中央環状線 大阪中央環状線(旧)		2	0.9																			15.1	*15.1								
27400150120	4	"	大阪中央環状線(旧) 大阪枚岡奈良線		2	0.5																			17.0	18.2								
27400150130	4	"	大阪枚岡奈良線 一般国道308号		2	1.0	40750	東大阪市楠根1丁目		215	1064	456	2218	1416	3634	94	265	359	3993	5590	1.40	9.0	10.1	0.30	2		20.5	4127	5526	8289	1	12.1		
27400150140	4	"	一般国道308号 一般国道308号		2	1.5																		0.61		*12.1	*12.1							
27400150160	4	"	石切大阪線		3	0.7	40300																											
27400150170	4	"	石切大阪線		3	0.1																												
27400150180	4	"	石切大阪線		3	0.0																												
27400150190	4	"	東大阪市・鶴見区 境 東大阪市・鶴見区 境 大阪中央環状線		3	0.7																												
27400150210	4	"	大阪生駒線 大阪生駒線		3	0.2	40310	大阪市鶴見区浜3丁目		322	1068	165			722			57	779	1091	1.40	7.3	10.3	0.08	2		*18.2	34041	8807	12682	0.93	18.2		
27400150220	4	"	鶴見区・門真市 境 鶴見区・門真市 境		3	0.7				220	717	84			530			9	539					0.06		*18.2								
27400150230	4	"	鶴見区・門真市 境 大阪中央環状線		2	0.5	40760	門真市神島		0	0	1490	13190	6528	19718	59	3823	3882	23600	32004	1.36	16.4	10.2	2.83	2	28.9	26.9	4128	8807	13211	0.89	15.3		
27400150240	4	"	大阪中央環状線 深野南寺方大阪線		2	0.7																		4.55	1	33.2								
27400150250	4	"	深野南寺方大阪線 深野南寺方大阪線		2	0.1																		3.19	2	16.2	14.0							
27400150260	4	"	深野南寺方大阪線 一般国道163号		2	1.4																				16.2	14.0							
27400150270	4	"	一般国道163号 守口門真線		2	0.8																				11.2	16.1							
27400150280	4	"	守口門真線 門真市・守口市 境		2	0.5																				17.5	17.9							
27400150290	4	"	門真市・守口市 境 北大日電田線		2	1.1	40770	守口市藤田町2丁目		244	922	1272			7342			413	7755	10673	1.38	5.3	9.5	1.16	2	17.5	17.9	4128	8807	13211	0.89	15.3		

注) 起終点以外は、上段が平日、下段が休日
*印は推定値

交通調査 基本区間 番号	道路 種別	路線名	区間起終点 (接続路線等)		管 理 区 分	区 間 延 長 (km)	交通 量 調 査 単 位 区 間 番 号	観測地点名			自動車類12時間交通量(台)						自動車 24時間 交通量	昼 夜 率	大 型 車 混 入 率	ピーク 比率	平 日 12 時 間 混 雑 度	車 線 数	混雑時平均旅行速度		平成17年度													
			上段：起点側	下段：終点側				市 区 町 字 村	歩 行 者 類 (人)	自 転 車 類 (台)	動 力 付 き 二 輪 車 類 (台)	小型車			大型車								合 計	上 り	下 り	調 査 単 位 区 間 番 号	自動車類交通量 (台)		平 日 12 時 間 混 雑 度	混 雑 時 平 均 旅 行 速 度								
												乗 用 車	小 型 貨 物 車	計	バ ス	普 通 貨 物 車											計	1 2 時 間			2 4 時 間							
																																2	4					
27400150300	4	八尾茨木線	北大日竜田線	守口市・寝屋川市 境	2	0.2														25.8	10.2																	
27400150310	4	"	守口市・寝屋川市 境	京都市 境	2	0.9													1.03	25.8	10.2																	
27400150320	4	八尾茨木線(旧)	京都守口線	一般国道1号	2	0.6														10.7	11.8	44020	8807	13211	0.88	7.8												
27400150330	4	"	一般国道1号	一般国道1号	2	0.1														*7.8	*7.8																	
27400150350	4	八尾茨木線	枚方交野寝屋川線	枚方交野寝屋川線	2	1.0	40780	寝屋川市高柳6丁目	577	2207	1200	8242	3958	12200	69	1749	1818	14018	19625	1.40	13.0	10.3	0.90	4	*11.1	*11.1	14128	13937	20906	0.85	11.1							
27400150360	4	"	枚方交野寝屋川線	京都守口線	2	0.3															23.7	22.0																
27400150370	4	"	京都守口線	一般国道1号	2	0.4	40790	寝屋川市仁和寺本町3丁目	467	1499	1164	8215	4136	12351	68	2709	2777	15128	21179	1.40	18.4	10.1	1.14	4	17.8	29.9	4129	14423	21635	1.48	18.0							
27400150380	4	八尾茨木線(鳥飼仁和寺大橋)	一般国道1号	寝屋川市・摂津市 境	8	0.3	40800	摂津市鳥飼中	97	559	912	5361	2416	7777	19	1997	2016	9793	13710	1.40	20.6	13.3	0.82	4	49.2	50.4	4130	12533	18424						20.5			
27400150390	4	"	寝屋川市・摂津市 境	大阪高槻線	8	0.3														0.30	49.2	50.4																
27400150400	4	八尾茨木線	大阪高槻線	鳥飼八丁富田線	2	0.8	40810	摂津市鳥飼八町1丁目	1035	1551	2204	11657	5995	17652	156	6650	6806	24458	34241	1.40	27.8	10.7	1.35	4	25.1	33.7	4131	25585	38378	1.31	16.8							
27400150410	4	"	鳥飼八丁富田線	摂津市・茨木市 境	2	0.0																																
27400150420	4	"	摂津市・茨木市 境	大阪高槻京線(新)	2	0.6														1.31	32.4	16.6																
27400150440	4	"	大阪高槻京線(新)	三島江茨木線	2	2.0	40820	茨木市島2丁目	39	568	371	1908	1003	2911	97	211	308	3219	4507	1.40	9.6	11.7	0.47	2	*14.0	*14.0	4132	3927	5891	0.55	14.0							
27400150450	4	"	三島江茨木線	枚方茨木線	2	0.7															0.50	20.4	*20.4															
27400150460	4	"	枚方茨木線	枚方茨木線	2	0.1															0.44	14.3	7.3															
27400150470	4	"	枚方茨木線	枚方茨木線	2	0.1	40830	茨木市大住町	680	1332	2187	7620	2747	10367	77	1056	1133	11500	16100	1.40	9.9	9.4	1.38	2	14.8	4.2	4134	10888	16332	1.31	16.8							
27400150480	4	"	枚方茨木線	枚方茨木線	2	1.0																																
27400150490	4	"	一般国道171号	一般国道171号	2	0.7	40840	茨木市三咲町	171	1567	2203	8166	2597	10763	97	1488	1585	12348	17287	1.40	12.8	9.7	1.44	2	25.1	13.5	4133	13131	19697	1.53	27.8							
27400150510	4	"	一般国道1号	一般国道1号	2	0.2	40850	門真市島頭1丁目	424	2593	1111			5913			864	6777	9199	1.36	12.7	9.1	0.75	2	23.0	8.9												
27400150520	4	"	一般国道1号	一般国道163号	2	0.4																																
27400160010	4	大阪高槻線	福町浜町線	一般国道176号	3	0.3	40320	大阪市淀川区十三本町1丁目	5843	4286	1232	16324					3139	19463	27248	1.40	16.1	10.4	2.01	4	20.6	7.5	4021	16068	23138	0.79	14.9							
27400160020	4	"	一般国道176号	一般国道423号	3	1.7	40330	大阪市淀川区木川東2丁目	4419	3651	1090	11843					833	12676	21669	1.40	6.6	9.0	1.38	4	22.0	17.3	4021	16068	23138	0.79	14.9							
27400160030	4	"	一般国道423号	一般国道423号	3	0.5															1470	2971	943															
27400160040	4	"	西淡路南方線	大阪高槻京線	3	0.6	40340	大阪市東淀川区柴島1丁目	77	1344	2692	24519					3886	28405	39767	1.40	13.7	9.3	2.78	4	24.9	20.4	4021	16068	23138	0.79	14.9							
27400160060	4	"	大阪高槻京線	上新庄生野線	3	0.8	40350	大阪市東淀川区菅原4丁目	122	987	1678	17764					955	18719	19496	1.40	5.1	9.0	0.77	4	11.6	25.9	4022	18941	27275	0.64	12.1							
27400160070	4	"	上新庄生野線	一般国道479号	3	1.1	40360	大阪市東淀川区豊新1丁目	762	3410	1018	11449					784	11121	19496	1.40	7.0	9.3	1.00	4	26.0	17.3	4022	18941	27275	0.64	12.1							
27400160080	4	"	一般国道479号	大阪高槻線	3	1.6	40370	大阪市東淀川区南江口2丁目	1109	4039	1353	13834					969	14074	23986	1.40	6.9	9.3	1.00	4	26.0	17.3	4022	18941	27275	0.64	12.1							
27400160090	4	"	大阪高槻線	大阪高槻線	3	0.6	40380		809	4863	2412	9759					3843	13602	19505	1.40	9.7	9.1	1.68	2	12.2	21.9	4023	15022	22360	1.76	9.3							
27400160100	4	"	大阪高槻線	大阪高槻線	2	0.8	40860	摂津市西一津屋	772	3367	1565	10419					*10465	*3735	*14200	*21158	1.49	*26.3	*9.1	*1.46	2	18.8	18.6	4023	15022	22360	1.76	9.3						
27400160110	4	"	正雀一津屋線	正雀一津屋線	2	1.1																																
			大阪中央環状線	大阪中央環状線	2	1.1																																

注) 起終点以外は、上段が平日、下段が休日
*印は推定値

交通調査 基本区 間番号	道路 種別	路線名	区間起終点 (接続路線等)		管 理 区 分 (km)	交通 量 調 査 単 位 区 間 番 号	観測地点名			自動車類12時間交通量(台)						自動車 類 24 時 間 交 通 量	昼 夜 率	大 型 車 混 入 率	ピーク 比率	平 日 12 時 間 混 雑 度	車 線 数	混雑時平均旅行速度		平成17年度											
			上段:起点側	下段:終点側			市 区 町 字	歩 行 者 類 (人)	自 転 車 類 (台)	動 力 付 き 二 輪 車 類 (台)	小型車			大型車								合 計	上 り	下 り	調 査 単 位 区 間 番 号	自動車類交通量 (台)		平 日 12 時 間 混 雑 度	混 雑 時 平 均 旅 行 速 度						
											乗 用 車	小 型 貨 物 車	計	バ ス	普 通 貨 物 車											計	1 2 時 間			2 4 時 間					
			市 区 町 字				市 区 町 字		市 区 町 字		市 区 町 字		市 区 町 字		市 区 町 字							市 区 町 字		市 区 町 字		市 区 町 字		市 区 町 字		市 区 町 字					
27400160120	4	大阪高槻線	大阪中央環状線	八尾茨木線(鳥飼仁和寺大橋)	2	2.4	40870	摂津市鳥飼上2丁目	530	894	1344	6231	2945	9176	185	3609	3794	12970	18158	1.40	29.3	9.0	1.03	2	15.1	20.8	4070	14103	21155	1.4	14.9				
27400160130	4	"	八尾茨木線(鳥飼仁和寺大橋)	摂津市・高槻市境	2	1.2																													
27400160140	4	"	摂津市・高槻市境	茨木豊屋川線(新)	2	0.3																0.83													
27400160150	4	"	茨木豊屋川線(新)	三島江茨木線	2	1.9	40880	高槻市柱本3丁目	157	256	1021	5091	2652	7743	223	3733	3956	11699	15443	1.32	33.8	9.4	1.39	2	22.8	22.3	4071	12102	18153	1.28	23.4				
27400160160	4	"	三島江茨木線	枚方茨木線	2	1.4																													
27400160170	4	"	枚方茨木線	大阪高槻京都線(新)	2	0.1																													
27400160190	4	"	大阪高槻京都線(新)	高槻茨木線	2	2.8																1.29													
27400160200	4	"	高槻茨木線	一般国道171号	2	0.5																													
27400160220	4	"	大阪高槻線	大阪高槻線	3	0.6	40390							*10465			*3735	*14200	*21158	1.49	*26.3	*9.1	*0.77	2		*9.3	4023	15022	22360	1.76	9.3				
27400170010	4	枚方高槻線	一般国道307号	一般国道307号	2	2.8	40890	枚方市招提元町1丁目	220	693	815	2421	764	3185	84	96	180	3365	4711	1.40	5.3	11.4	0.58	2	45.5	26.2	4141	4347	6521	0.59	14.5				
27400170020	4	"	一般国道307号	一般国道1号	2	0.4																0.66													
27400170030	4	"	一般国道1号	杉田口禁野線	2	1.3																													
27400170040	4	"	杉田口禁野線	長尾八幡線(旧)	2	0.1																0.50													
27400170050	4	"	長尾八幡線(旧)	一般国道1号	2	2.1																													
27400170060	4	"	一般国道1号	枚方交野豊屋川線(旧)	2	1.1																0.75													
27400170070	4	"	枚方交野豊屋川線(旧)	枚方交野豊屋川線	2	0.2																													
27400170080	4	"	枚方交野豊屋川線	京都守口線	2	1.8																													
27400170100	4	"			2	0.6	40900																	1			54138								
27400170120	4	"	安満前島線	一般国道170号	2	2.1	40910	高槻市天川町	448	1294	549	2660	951	3611	127	339	466	4077	5382	1.32	11.4	9.2	0.48	2	*23.8	*23.8	4142	4378	6567	0.52	23.8				
27400180010	4	枚方交野豊屋川線	京都守口線	枚方高槻線	2	3.0	40920	枚方市西招提町	508	1361	1662	8153	2011	10164	213	497	710	10874	15224	1.40	6.5	10.1	0.81	2	18.6	15.6	4072	11164	16746	1.07	17.3				
27400180020	4	"	枚方高槻線	杉田口禁野線	2	1.5																													
27400180030	4	"	杉田口禁野線	一般国道1号	2	0.1																													
27400180040	4	"	一般国道1号	一般国道307号	2	1.5	40930	枚方市村野高見台	96	728	2018	7402	2558	9960	28	1717	1745	11705	16387	1.40	14.9	9.7	0.99	2	16.1	17.3	4073	14352	21528	0.99	11.9				
27400180050	4	"	一般国道307号	枚方市・交野市境	2	1.3																													
27400180060	4	"	枚方市・交野市境	枚方大和郡山線	2	0.3																	1.09												
27400180070	4	"	枚方大和郡山線	一般国道168号	2	1.2																													
27400180080	4	"	一般国道168号	交野市・枚方市境	2	0.0	40940	寝屋川市寝屋1丁目	897	2379	2426	9564	2643	12207	310	1292	1602	13809	19333	1.40	11.6	9.3	1.13	2	11.0	24.3	4074	18534	27801	1.56	8.1				
27400180090	4	"	交野市・枚方市境	一般国道168号(新)	2	0.2																													
27400180100	4	"	一般国道168号(新)	一般国道168号	2	0.1																													
27400180110	4	"	一般国道168号	木屋交野線	2	0.4																													

注) 起終点以外は、上段が平日、下段が休日
*印は推定値

交通調査 基本区 間番号	道路種別	路線名	区間起終点 (接続路線等)		管 理 区 分 (km)	交通 量 調 査 単 位 区 間 番 号	観測地点名		歩 行 者 類 (人)	自 転 車 類 (台)	動力 付 き 二 輪 車 類 (台)	自動車類12時間交通量(台)						自動 車 類 2 4 時 間 交 通 量	昼 夜 率	大 型 車 混 入 率	ピーク 比 率	平 日 1 2 時 間 混 雑 度	車 線 数	混雑時平均旅行速度		平成17年度							
			上段：起点側				市 区 丁目 郡 町 字 村					小 型 車		大 型 車		合 計	上 り							下 り	調 査 単 位 区 間 番 号	自動車類交通量 (台)		平 日 1 2 時 間 混 雑 度	混 雑 時 平 均 旅 行 速 度				
			下段：終点側				乗 用 車	小 型 貨 物 車				バ ス	普 通 貨 物 車	計	1 2 時 間											2 4 時 間							
27400180120	4	枚方交野寝屋川線	木屋交野線	木屋交野線	2	0.3																25.2	21.2										
27400180130	4	"	木屋交野線	枚方市・寝屋川市 境	2	1.5																24.3	17.3										
27400180140	4	"	枚方市・寝屋川市 境	私市太秦線	2	0.5																24.3	17.3										
27400180150	4	"	私市太秦線		2	0.7	40950	寝屋川市宇谷町	897	2379	2655	10409	3058	13467	308	1401	1709	15176	21246	1.40	11.3	9.8	1.23	2	16.7	24.0	4074	18534	27801	1.56	8.1		
27400180160	4	"			2	1.1	40960	寝屋川市豊野町	0	0	2518	7664	2417	10081	236	1169	1405	11486	16080	1.40	12.2	9.0	1.08	2	22.7	19.2	4074	18534	27801	1.56	8.1		
27400180180	4	"	一般国道170号	一般国道170号	2	1.8	40970	寝屋川市大利町	428	2392	1275	3392	1302	4694	416	227	643	5337	7472	1.40	12.0	9.9	0.84	2	*10.3	*10.3	4075	6636	9954	1.16	10.3		
27400180190	4	"	木屋門真線	八尾茨木線	2	0.6																	21.9	16.5									
27400180200	4	"	八尾茨木線	京都守口線	2	0.6																	14.0	11.5									
27400180220	4	枚方交野寝屋川線(旧)	枚方高槻線	一般国道1号	2	1.5	40980							*5750		*754	*6504	*9106	1.40	*11.6	*11.5	*1.12	1	*29.7	*29.7	44007	6881	10322	1.05	29.7			
27400180230	4	"	一般国道1号	杉田口釜野線	2	0.1																	*29.7	*29.7									
27400180250	4	枚方交野寝屋川線	一般国道170号	一般国道170号	2	1.0	40990	寝屋川市太秦高塚町	89	237	1092	4279	1460	5739	74	326	400	6139	7912	1.29	6.5	10.1	0.72	2	30.4	25.9							
27400180260	4	"	一般国道170号	一般国道170号	2	0.3																		36.4	9.9								
27400180270	4	"	一般国道170号	八尾枚方線	2	0.4	41000							*5533		*740	*6273	*8782	1.40	*11.8	*9.3	*0.59	2	7.2	10.5	44008	6636	9954	0.87	9.9			
27400180280	4	"	八尾枚方線	八尾茨木線	2	1.6																	*0.34	4	18.4	25.1							
27400190010	4	茨木寝屋川線(新)	三島江茨木線	三島江茨木線	2	0.8	41010	茨木市平田1丁目	185	1492	1099	5742	2159	7901	132	1036	1168	9069	12697	1.40	12.9	10.0	1.11	2	25.3	25.3	14066	10560	15840	1.04	22.2		
27400190020	4	"	三島江茨木線	大阪高槻京都線(新)	2	1.2																		20.7	16.3								
27400190030	4	"	大阪高槻京都線(新)	茨木市・摂津市 境	2	0.5	41020	摂津市鳥飼上4丁目	47	509	2672			18148			5353	23501	34499	1.47	22.8	9.8	0.68	4	18.6	54.0	4068	27848	41772	1.26	17.6		
27400190040	4	"	茨木市・摂津市 境	鳥飼八丁富田線	2	0.1																	1.76		54.4	55.2							
27400190050	4	"	鳥飼八丁富田線	大阪高槻線	2	0.9																			28.2	32.9							
27400190060	4	"	大阪高槻線	摂津市・高槻市 境	2	0.0																			53.5	10.9							
27400190070	4	"	摂津市・高槻市 境	高槻市・寝屋川市 境	2	1.0																	0.62		53.5	10.9							
27400190080	4	茨木寝屋川線	高槻市・寝屋川市 境	一般国道1号	2	0.4	41030	寝屋川市点野1丁目	147	1175	2709			22891			7832	30723	45870	1.49	25.5	9.4	1.92	4	53.5	10.9	4069	37279	51072	1.5	34.6		
27400190090	4	"	一般国道1号	木屋門真線	2	0.2																			11.4	*11.4							
27400190100	4	"	木屋門真線	一般国道170号	2	0.4																			6.1	36.1							
27400200010	4	枚方富田林泉佐野線	京都守口線	枚方茨木線	2	0.9	41040							*5533		*740	*6273	*8782	1.40	*11.8	*9.3	*0.64	2	12.7	14.7	44024	6636	9954	0.71	11.7			
27400200020	4	"	枚方茨木線	一般国道1号	2	0.6																			18.2	10.1							
27400200040	4	"	一般国道168号	木屋交野線	2	0.1	41050	寝屋川市打上高塚町	827	876	952	2487	741	3228	71	89	160	3388	4743	1.40	4.7	11.4	0.61	2	13.7	20.4	4021	4670	7005	0.53	16.8		
27400200050	4	"	木屋交野線	一般国道168号	2	0.2																			13.7	20.4							
27400200060	4	"	一般国道168号	交野市・枚方市 境	2	0.1																			58.4	27.2							
27400200070	4	"	交野市・枚方市 境	一般国道1号	2	0.3																	0.53		58.4	27.2							

注) 起終点以外は、上段が平日、下段が休日
*印は推定値

(主要地方道)

交通調査基本区間番号	道路種別	路線名	区間起終点(接続路線等)		管 理 区 分 (km)	交通 量 調 査 単 位 区 間 番 号	観測地点名			自動車類12時間交通量(台)							自動車類 24時間交通量	昼 夜 率	大 型 車 混 入 率	ピーク 比 率	平 日 12 時 間 混 雑 度	車 線 数	混雑時平均旅行速度		平成17年度														
			上段：起点側	下段：終点側			市 区 郡	町	丁目	乗 用 車	小 型 貨 物 車	計	バ ス	普 通 貨 物 車	計	合 計							上 り	下 り	調 査 単 位 区 間 番 号	自動車類交通量(台)		平 日 12 時 間 混 雑 度	混 雑 時 平 均 旅 行 速 度										
																										1 2 時 間	2 4 時 間												
			観測地点名	歩行者 類(人)			自 転 車 類(台)	動 力 付 き 二 輪 車 類(台)																															
27400200080	4	枚方富田林泉佐野線	一般国道1号	枚方市・交野市 境	2	0.1																																	
27400200090	4	"	枚方市・交野市 境	交野久御山線	2	0.8															0.57																		
27400200100	4	"	交野久御山線	私市太秦線	2	0.6																																	
27400200110	4	"	私市太秦線	星田停車場線	2	0.0																																	
27400200120	4	"	星田停車場線	私市太秦線	2	0.4																																	
27400200130	4	"	私市太秦線	交野市・寝屋川市 境	2	0.4																																	
27400200140	4	"	交野市・寝屋川市 境	枚方富田林泉佐野線(新)	2	0.6															0.51																		
27400200150	4	"	枚方富田林泉佐野線(新)	寝屋川市・四條畷市 境	2	1.4															0.65																		
27400200160	4	"	寝屋川市・四條畷市 境	一般国道163号	2	0.7																																	
27400200180	4	"	一般国道170号	和歌山貝塚線	2	0.5	41060	泉佐野市瓦屋町		131	441	529	7170	1657	8827	144	1212	1356	10183	14256	1.40	13.3	9.5	1.10	2		16.6	23.8	4022	10297	15446	1.05	29.0						
27400200190	4	"	和歌山貝塚線	大阪臨海線	2	0.4															1.00							19.6	13.4										
27400200210	4	枚方富田林泉佐野線(新)	枚方富田林泉佐野線	寝屋川市・四條畷市 境	2	1.2	41070	寝屋川市打上宮前町		558	608	1352	5964	1531	7495	61	498	559	8054	11276	1.40	6.9	10.4	0.93	2		20.0	25.3	14020	12542	18813	1.23	12.7						
27400200220	4	"	寝屋川市・四條畷市 境	一般国道163号	2	1.5															0.98							20.0	25.3										
27400200240	4	枚方富田林泉佐野線	一般国道1号		2	0.4	41080	寝屋川市明和1丁目		110	68	348	976	332	1308	3	76	79	1387	1754	1.26	5.7	10.5	0.31	2		33.0	29.6											
27400210010	4	八尾枚方線	大阪中央環状線(旧)	八尾道明寺線	2	1.1	41090	東大阪市岩田町1丁目		104	1147	1130			6471				1213	7684	10473	1.36	15.8	8.9	0.71	2		22.5	18.3	4016	9276	13914	1.05	17.1					
27400210020	4	"	八尾道明寺線	八尾市・東大阪市 境	2	0.9																						19.8	18.9										
27400210030	4	"	八尾市・東大阪市 境	大阪東大阪線	2	0.5															0.84							19.8	18.9										
27400210040	4	"	大阪東大阪線	八尾茨木線	2	1.8																						18.5	15.3										
27400210050	4	"	八尾茨木線	一般国道308号	2	0.9																						15.6	11.1										
27400210060	4	"	一般国道308号	石切大阪線	2	1.4																						11.8	16.6										
27400210070	4	"	石切大阪線	東大阪市・大東市 境	2	1.3																						13.3	15.5										
27400210080	4	"	東大阪市・大東市 境		2	0.1																						13.3	15.5										
27400210090	4	"		大阪生駒線	2	0.9																						20.1	12.0										
27400210100	4	"	大阪生駒線	大東市・門真市 境	2	1.0	41100	大東市水野3丁目		716	2250	1816			8009				1709	9718	13055	1.34	17.6	9.3	1.50	2		12.6	16.0	4017	8914	13371	1.24	13.9					
27400210110	4	"	大東市・門真市 境	深野南寺方大阪線	2	0.1																						12.6	16.0										
27400210120	4	"	深野南寺方大阪線	守口門真線	2	2.3																						18.6	14.1										
27400210130	4	"	守口門真線	門真市・寝屋川市 境	2	0.3	41110	寝屋川市大成町		350	1903	1661	6469	2970	9439	57	2089	2146	11585	15932	1.38	18.5	8.9	1.31	2		22.0	24.1	4018	13508	20262	1.45	15.0						
27400210140	4	"	門真市・寝屋川市 境	枚方交野寝屋川線	2	1.8																						22.0	24.1										
27400210150	4	"	枚方交野寝屋川線	一般国道170号	2	0.6															0.64	4					22.8	19.1											
27400210170	4	"	一般国道170号(旧)	木屋交野線	2	0.7	41120	枚方市枚方公園町		504	1026	1009	3145	852	3997	32	242	274	4271	5979	1.40	6.4	9.7	0.60	2		15.7	9.5	4019	5032	7548	0.63	18.8						

注) 起終点以外は、上段が平日、下段が休日
*印は推定値

交通調査 基本区間番号	道路種別	路線名	区間起終点 (接続路線等)		管 理 区 分 (km)	交通 量 調 査 単 位 区間 番 号	観測地点名 市 区 丁目 郡 町 字 村	歩 行 者 類 (人)	自 転 車 類 (台)	動力 付 き 二 輪 車 類 (台)	自動車類12時間交通量(台)							自動車 類 24 時 間 交 通 量	昼 夜 率	大 型 車 混 入 率	ピーク 比 率	平 日 12 時 間 混 雑 度	車 線 数	混雑時平均旅行速度		平成17年度						
			上	下							調 査 単 位 区 間 番 号	自動車類交通量 (台)		平 日 12 時 間 混 雑 度	混 雑 時 平 均 旅 行 速 度																	
												1 2 時 間	2 4 時 間																			
																1 2 時 間	2 4 時 間															
乗 用 車	小 型 貨 物 車	計	バ ス	普 通 貨 物 車	計	計																										
27400210180	4	八尾枚方線	木屋交野線	木屋交野線	2	0.1												4.2	11.1													
27400210190	4	"	木屋交野線	木屋交野線	2	0.2												23.3	24.3													
27400210200	4	"	寝屋川市・枚方市 境 一般国道170号	寝屋川市・枚方市 境 一般国道170号	2	2.9											0.62	23.3	24.3													
27400240010	4	大阪東大阪線	一般国道308号 平野守口線	一般国道308号 平野守口線	3	0.5	40400	大阪市東成区深江南2丁目	521 443	2201 1911	1725 1269			13769 12183		1930 379	15699 12562	21979	1.40	12.3 3.0	9.2	0.77	4	16.9	20.1	34042	18262	26297	0.93	11.8		
27400240020	4	"	平野守口線 大阪枚岡奈良線	平野守口線 大阪枚岡奈良線	2	0.4	41130	東大阪市菱屋西4丁目	718	2947	1725	8677	4783	13460	43	1805	1848	15308	21431	1.40	12.1	9.2	1.20	2	25.4	12.6	4135	18262	27393	1.43	16.5	
27400240030	4	"	大阪枚岡奈良線 河内小阪停車場線	大阪枚岡奈良線 河内小阪停車場線	2	2.6																		20.4	19.4							
27400240040	4	"	河内小阪停車場線 大阪中央環状線(旧)	河内小阪停車場線 大阪中央環状線(旧)	2	0.8																		21.7	11.5							
27400240050	4	"	大阪中央環状線(旧) 大阪中央環状線	大阪中央環状線(旧) 大阪中央環状線	2	0.8																		*15.7	15.7							
27400240060	4	"	大阪中央環状線 八尾枚方線	大阪中央環状線 八尾枚方線	2	0.9	41140	東大阪市玉串町東1丁目	395	2117	2590	9974	3196	13170	58	1204	1262	14432	20205	1.40	8.7	9.7	1.41	2	11.0	*11.0	4136	14045	21068	1.41	12.5	
27400240070	4	"	八尾枚方線 八尾茨木線	八尾枚方線 八尾茨木線	2	0.9																		11.9	16.6							
27400240090	4	"	八尾茨木線 一般国道170号	八尾茨木線 一般国道170号	2	1.5																		23.1	14.9							
27400240100	4	"	一般国道170号 一般国道170号(旧)	一般国道170号 一般国道170号(旧)	2	0.4																		10.8	22.8							
27400260010	4	大阪狭山線	一般国道25号 一般国道25号	一般国道25号 一般国道25号	3	0.3	40410	大阪市東住吉区田辺1丁目						10980		710	11690	16366	1.40	6.1	8.9	1.39	2	11.7	14.6	44002	4763	6859	0.69	19.2		
27400260020	4	"	一般国道25号 阿倍野区・東住吉区 境	一般国道25号 阿倍野区・東住吉区 境	3	0.2																			28.2	23.2						
27400260030	4	"	阿倍野区・東住吉区 境 東住吉区・阿倍野区 境	阿倍野区・東住吉区 境 東住吉区・阿倍野区 境	3	0.2																	1.11	28.2	23.2							
27400260040	4	"	東住吉区・阿倍野区 境 阿倍野木津川線	東住吉区・阿倍野区 境 阿倍野木津川線	3	0.1																	1.39	28.2	23.2							
27400260050	4	"	阿倍野木津川線 阿倍野木津川線	阿倍野木津川線 阿倍野木津川線	3	0.0																		13.9	21.7							
27400260060	4	"	阿倍野木津川線 木津川平野線	阿倍野木津川線 木津川平野線	3	2.0																	1.24	18.9	*18.9							
27400260070	4	"	木津川平野線 大阪港八尾線	木津川平野線 大阪港八尾線	3	1.4																	0.56	*19.2	*19.2							
27400260080	4	"	大阪港八尾線 一般国道479号	大阪港八尾線 一般国道479号	3	1.3	40420	大阪市東住吉区備合1丁目						16954		1327	18281	24575	1.34	7.3	9.5	0.85	4	21.1	18.1	4032	22996	32013	1.26	12.4		
27400260090	4	"	一般国道479号 大阪狭山線	一般国道479号 大阪狭山線	3	0.8																		12.2	22.8							
27400260100	4	"	大阪狭山線 住吉八尾線	大阪狭山線 住吉八尾線	3	0.5																		23.8	26.2							
27400260110	4	"	住吉八尾線 東住吉区・松原市 境	住吉八尾線 東住吉区・松原市 境	3	0.3																		20.6	42.3							
27400260120	4	"	東住吉区・松原市 境 大阪狭山線(旧)	東住吉区・松原市 境 大阪狭山線(旧)	2	1.2	41150	松原市天美西5丁目	164	560	980			15985		2367	18352	25288	1.38	12.9	10.8	0.79	4	31.8	28.5	4107	23351	35027	0.9	25.3		
27400260130	4	"	大阪狭山線(旧) 大堀線	大阪狭山線(旧) 大堀線	2	0.1																		22.2	17.4							
27400260150	4	"	大阪狭山線(旧) 堺大和高田線	大阪狭山線(旧) 堺大和高田線	2	1.7	41160	松原市北新町1丁目	161	761	794			5415		294	5709	7676	1.34	5.1	10.1	0.83	2	*20.8	*20.8	4108	6382	9573	0.75	20.8		
27400260170	4	"	堺大和高田線	堺大和高田線	2	0.3																		0.85	16.6	32.7						
27400260180	4	"			3	0.2	40090							*5372		*337	*5709	*7650	1.34	*5.9	*11.4	*0.77	2	*20.8	*20.8	4108	6382	9573		20.8		
27400260190	4	"			2	0.1	41160	松原市北新町1丁目						5415		294	5709	7676	1.34	5.1	10.1	0.71	2	37.8	31.1	4108	6382	9573	0.75	20.8		
27400260200	4	"			3	0.1	40090							*5372		*337	*5709	*7650	1.34	*5.9	*11.4	*0.77	2	*20.8	*20.8	4108	6382	9573		20.8		

注) 起終点以外は、上段が平日、下段が休日
*印は推定値

交通調査 基本区 間番号	道路 種別	路線名	区 間 起 終 点 (接続路線等) 上段:起 点側 下段:終 点側	管 理 区 分 (km)	交通 量 調 査 区 間 番 号	観測地点名		歩 行 者 類 (人)	自 転 車 類 (台)	動 力 付 き 二 輪 車 類 (台)	自動車類12時間交通量(台)							自 動 車 類 24 時 間 交 通 量	昼 夜 率	大 型 車 混 入 率	ピーク 比率	平日 12 時 間 混 雑 度	車 線 数	混雑時平均旅行速度		平成17年度					
						市 区 丁 郡 町 字 村					小 型 車			大 型 車		合 計	上 り							下 り	調 査 単 位 区 間 番 号	自動車類交通量 (台)		平日 12 時 間 混 雑 度	混 雑 時 平 均 旅 行 速 度		
						乗 用 車	小 型 貨 物 車				計	バ ス	普 通 貨 物 車	計	1 2 時 間											2 4 時 間					
																											平 日 12 時 間 混 雑 度				
27400270090	4	柏原駒ヶ谷千早赤阪線	美原太子線	2	0.4																18.5	18.3									
27400270100	4	"	美原太子線(新) 美原太子線(新)	2	0.2																0.96	17.5	21.9								
27400270110	4	"	太子町・河南町 境 太子町・河南町 境	2	1.3																1.11	17.5	21.9								
27400270120	4	"	富田林太子線 富田林太子線	2	0.6																1.17	24.0	27.7								
27400270130	4	"	富田林太子線 富田林太子線	2	0.6																1.05	32.4	29.3								
27400270140	4	"	上河内富田林線 上河内富田林線	2	1.2																1.10	24.7	25.2								
27400270150	4	"	上河内富田林線 上河内富田林線	2	1.8																1.05	35.7	37.0								
27400270160	4	"	河南町・千早赤阪村 境 河南町・千早赤阪村 境	2	0.9																1.02	35.7	37.0								
27400280010	4	大阪高石線	一般国道25号 惠美須城東線	3	0.2	40440	大阪市阿倍野区松崎町2丁目					30198		1297	31495	44093	1.40	4.1	9.0	2.22	4	21.9	13.0	4015	25694	36999	1.69	17.7			
27400280020	4	"	天王寺区・阿倍野区 境 天王寺区・阿倍野区 境	3	0.4																2.07	20.1	18.6								
27400280030	4	"	一般国道25号 一般国道25号	3	0.0																	20.1	18.6								
27400280040	4	"	阿倍野木津川線 阿倍野木津川線	3	0.8																	26.2	11.3								
27400280050	4	"	阿倍野木津川線 阿倍野木津川線	3	0.3	40450	大阪市阿倍野区昭和町2丁目					24564		1912	26476	38914	1.47	7.2	9.5	1.69	4	17.5	11.0	4015	25694	36999	1.69	17.7			
27400280060	4	"	高津大坂松原線 高津大坂松原線	3	0.4																	13.6	10.8								
27400280070	4	"	木津川平野線 木津川平野線	3	1.3																	20.3	27.2								
27400280080	4	"	大阪港八尾線 大阪港八尾線	3	0.6	40460	大阪市住吉区南10丁目					22224		3158	25382	36028	1.42	12.4	10.2	2.11	4	26.2	17.8	4016	20255	29167	1.22	22.4			
27400280090	4	"	阿倍野区・住吉区 境 阿倍野区・住吉区 境	3	0.8																1.31	26.2	17.8								
27400280100	4	"	一般国道479号 一般国道479号	3	1.3																	16.5	17.3								
27400280110	4	"	住吉八尾線 住吉八尾線	3	0.5																	22.1	33.9								
27400280120	4	"	住吉八尾線 住吉区・北区 境	3	0.4																	28.7	35.9								
27400280130	4	大阪高石線(新)	住吉区・北区 境 大堀線	3	0.9	40150	堺市北区北花田町3丁目	387	3603	2055	16294	5077	21371	73	698	771	22142	30999	1.40	3.5	10.7	1.12	4	27.3	18.4	4076	28104	42156	1.36	27.1	
27400280140	4	"	大堀線 大堀線	3	0.9	40160	堺市北区北花田町2丁目	1716	5860	2154	20845	4026	24871	120	1362	1482	26353	36894	1.40	5.6	9.3	1.18	4	26.3	15.2	4076	28104	42156	1.36	27.1	
27400280150	4	"	堺大和高田線 堺大和高田線	3	1.1	40170	堺市北区新金岡町1丁目	2987	7168	2199	16733	4748	21481	171	1245	1416	22897	32056	1.40	6.2	10.6	1.19	4	20.5	14.1	4076	28104	42156	1.36	27.1	
27400280160	4	"	大阪中央環状線 大阪中央環状線	3	1.1	40180	堺市北区長曾根町	865	4397	2163	19631	4622	24253	150	1433	1583	25836	36170	1.40	6.1	9.6	1.13	4	23.9	13.3	4077	27644	41466	1.14	19.1	
27400280170	4	"	堺富田林線 堺富田林線	3	0.6	40190	堺市北区百舌鳥町5丁目	2324	2580	2064	23246	4951	28197	125	1629	1754	29951	41931	1.40	5.9	8.9	1.08	4	10.8	8.9	4077	27644	41466	1.14	19.1	
27400280180	4	"	一般国道310号 一般国道310号	3	0.6	40200	堺市北区百舌鳥西之町2丁目						27529				1812	29341	41805	1.42	6.2	10.5	1.49	4	11.5	26.0	4078	27764	41646	0.88	21.2
27400280190	4	"	深井畑山宿院線 深井畑山宿院線	3	1.0																	17.6	12.9								
27400280200	4	"	堺狭山線 堺狭山線	3	0.1	40210	堺市西区神野町2丁目					16819			1086	17905	25067	1.40	6.1	9.5	0.72	4	5.1	*5.1	4078	27764	41646	0.88	21.2		
27400280210	4	"	大阪高石線 大阪高石線	3	0.2																	8.0	13.3								
27400280220	4	"	堺かつらぎ線 堺かつらぎ線	3	1.5																	35.1	27.1								
			津久野18号線																												

注) 起終点以外は、上段が平日、下段が休日
*印は推定値

交通調査 基本区 間番号	道路 種別	路線名	区間起終点 (接続路線等) 上段:起点側 下段:終点側	管 理 区 分 (km)	交通 量 調 査 単 位 区 間 番 号	観測地点名 市区丁目 郡町字 村	歩 行 者 類 (人)	自 転 車 類 (台)	動 力 付 き 二 輪 車 類 (台)	自動車類12時間交通量(台)						自動車類 24時間 交通量	昼 夜 率	大 型 車 混 入 率	ピーク 比率	平日 12時間 混雑度	車 線 数	混雑時平均旅行速度		平成17年度							
										小型車			大型車									合 計	上 り	下 り	調 査 単 位 区 間 番 号	自動車類交通量 (台)		平日 12時間 混雑度	混 雑 時 平 均 旅 行 速 度		
										乗 用 車	小 型 貨 物 車	計	バ ス	普 通 貨 物 車	計											1 2 時 間	2 4 時 間				
																										1 2 時 間	2 4 時 間				
27400280230	4	大阪高石線(新)	津久野18号線 大阪和泉泉南線	3	0.7	40220	堺市西区津久野町1丁目	282	915	814	11106	4535	15641	79	1956	2035	17676	24746	1.40	11.5	10.2	0.88	4	17.4	36.5	4078	27764	41646	0.88	21.2	
27400280240	4	"	大阪和泉泉南線 一般国道26号	3	0.8	40230	堺市西区鳳北町10丁目	210	1749	890	15170	4893	20063	107	1898	2005	22068	30895	1.40	9.1	9.9	1.08	4	32.1	15.3	84078					
27400280250	4	"	一般国道26号	3	0.5	40240	堺市西区浜寺元町1丁目	262	1262	522	6068	1982	8050	30	834	864	8914	12480	1.40	9.7	10.7	0.45	4	16.7	22.5	84078					
27400280270	4	大阪高石線	大阪和泉泉南線 天王寺区・阿倍野区 境	3	0.2	40470	大阪市阿倍野区松崎町1丁目	9073	4634	1681			20120			3682	23802	33323	1.40	15.5	9.1	1.33	6	15.2	20.7	44001	25694	36999	1.43	10.0	
27400280280	4	"	天王寺区・阿倍野区 境 一般国道25号	3	0.4			5932	4795	1213			17724			1109	18833						15.2	20.7							
27400280300	4	"	大堀線 堺大和高田線	3	0.9	40250	堺市北区東三国ヶ丘町5丁目						7825			420	8245	11543	1.40	5.1	9.7	1.16	2	19.4	15.9	14075	9026	13539	1.3	14.1	
27400280310	4	"	堺大和高田線 堺羽曳野線(旧)	3	0.8																		14.7	18.0							
27400280320	4	"	堺羽曳野線(旧) 大阪中央環状線	3	0.2																		14.6	5.1							
27400280330	4	"	大阪中央環状線 堺富田林線	3	0.3																		8.7	9.2							
27400280340	4	"	堺富田林線 堺区・北区 境	3	0.4																		1.15	*0.0	*17.6						
27400280350	4	"	堺区・北区 境 一般国道310号	3	0.7																		1.45	1	17.6						
27400280370	4	"	一般国道310号 深井畑山宿院線	3	0.5	40260	堺市北区百吉鳥西之町2丁目						1644			92	1736	2430	1.40	5.3	10.5	0.25	2	18.1	24.0	14076	1779	2669	0.36	18.8	
27400280380	4	"	深井畑山宿院線 堺狭山線	3	1.2																			14.1	15.2						
27400280390	4	"	堺狭山線 大阪高石線(新)	3	0.1	40270	堺市中区深井北町						5949			475	6424	8994	1.40	7.4	10.1	1.42	1								
27400280400	4	"	大阪高石線(新) 堺かつらぎ線	3	0.2																		2.48								
27400280410	4	"	堺かつらぎ線 西区・中区 境	3	0.1																		0.76	2	26.9	27.5	14077	6356	9534	0.73	19.9
27400280420	4	"	西区・中区 境 西風東線	3	0.4																		1.06		26.9	27.5					
27400280430	4	"	西風東線	3	0.4																			21.1	17.7						
27400280440	4	"	中区・西区 境 中区・西区 境	3	0.3	40280	堺市中区深井中町						5522			349	5871	8219	1.40	5.9	10.0	0.91	2	17.0	*17.0	14077	6356	9534	0.73	19.9	
27400280450	4	"	津久野18号線 堺かつらぎ線	3	1.0																		1.09		17.0	*17.0					
27400280460	4	"	堺かつらぎ線 大阪和泉泉南線	3	0.0																			29.4	12.6						
27400280470	4	"	堺かつらぎ線 大阪和泉泉南線	3	0.7																			17.2	15.5						
27400280480	4	"	大阪和泉泉南線 大阪和泉泉南線	3	0.3	40290							*11481			*759	*12240	*16524	1.35	*6.2	*9.3	*1.88	2	15.8	24.3	4027	13798	20697	0.68	17.5	
27400280490	4	"	大阪和泉泉南線 一般国道26号	3	1.0	40300	堺市西区鳳北町2丁目	492	1375	297	3688	1022	4710	42	260	302	5012	7017	1.40	6.0	9.5	0.77	2	13.8	15.8	14078	5411	8117	0.55	10.6	
27400280500	4	"	一般国道26号 堺阪南線	3	1.0	40310	堺市西区浜寺南町2丁目	513	1475	280	3943	1032	4975	58	299	357	5332	7465	1.40	6.7	9.5	0.86	2	11.5	15.0	14078	5411	8117	0.55	10.6	
27400290010	4	大阪臨海線	一般国道2号 福島桜島線	3	0.4	40480	大阪市西区新町3丁目						18286			2678	20964	28479	1.36	12.8	9.3	0.34	10	10.9	24.0	4026	22333	32160	0.36	16.3	
27400290020	4	"	福島桜島線 福島区・北区 境	3	0.7																			22.9	18.7						
27400290030	4	"	福島区・北区 境 北区・西区 境	3	0.1																			22.9	18.7						
27400290040	4	"	北区・西区 境 江戸堀線	3	0.1																		0.40	22.9	18.7						
27400290050	4	"	江戸堀線 一般国道172号	3	0.4																			27.5	27.1						

注) 起終点以外は、上段が平日、下段が休日
*印は推定値

交通調査 基本区 間番号	道路 種別	路線名	区間起終点 (接続路線等)		管 理 区 分	区 間 延 長 (km)	交通 量 調 査 単 位 区 間 番 号	観測地点名			自動車類12時間交通量(台)						自動車 24時間 交通量	昼 夜 率	大 型 車 混 入 率	ピーク 比率	平 日 12 時 間 混 雑 度	車 線 数	混雑時平均旅行速度		平成17年度							
			上 段 : 起 点 側	下 段 : 終 点 側				市 区 郡 町 字 村	歩 行 者 類 (人)	自 転 車 類 (台)	動 力 付 き 二 輪 車 類 (台)	小 型 車			大 型 車								合 計	上 り	下 り	調 査 単 位 区 間 番 号	自動車類交通量 (台)		平 日 12 時 間 混 雑 度	混 雑 時 平 均 旅 行 速 度		
												乗 用 車	小 型 貨 物 車	計	バ ス	普 通 貨 物 車											計	1 2 時 間			2 4 時 間	
27400290360	4	大阪臨海線	高速湾岸線		2	1.1	41220													6	42.4	51.5	4080	33732	50598	1.03	26.5					
27400290370	4	"	高速湾岸線		2	2.2																46.8	21.1									
27400290380	4	"	高石市・泉大津市 境		2	0.1	41230	泉大津市臨海町1丁目	79 115	301 275	847 1054	24081 21634	6796 2527	30877 24161	228 101	16826 2052	17054 2153	47931 26314	70658 38339	1.47	35.6 8.2	10.6	0.87	6	46.8	21.1	4081	43904	65856	0.92	18.9	
27400290390	4	"	泉大津美原線(新)		2	0.3																1.72	9.8	30.9								
27400290400	4	"	高速湾岸線		2	1.4																1.52	24.5	25.1								
27400290410	4	"	市道		2	0.7																1.75	27.4	40.0								
27400290420	4	"	大津港線		2	1.3	41240	岸和田市木材町	33	170	206	16206	5232	21438	124	9898	10022	31460	44764	1.42	31.9	10.1	0.75	6	32.8	34.1	4082	29546	44319	0.75	33.3	
27400290430	4	"	泉大津市・忠岡町 境		2	0.3																0.49	32.8	34.1								
27400290440	4	"	大阪臨海線(旧)		2	0.3																0.92	25.7	51.2								
27400290450	4	"	大阪臨海線(旧)		2	0.1																0.52	54.8	17.3								
27400290460	4	"	忠岡町・岸和田市 境		2	0.5																0.99	54.8	17.3								
27400290470	4	"	岸和田牛滝山貝塚線(新)		2	3.0																		27.1	25.1							
27400290480	4	"	岸和田港塔原線		2	0.8	41250	貝塚市港	31	202	407	15109	4476	19585	87	7431	7518	27103	37944	1.40	27.7	9.8	0.78	6	30.5	30.5	4083	27359	41039	1.32	25.2	
27400290490	4	"	高速湾岸線		2	0.3																		32.9	34.0							
27400290500	4	"	岸和田市・貝塚市 境		2	0.3																		41.4	36.4							
27400290510	4	"	岸和田市・貝塚市 境		2	1.4																	1.41	41.4	36.4							
27400290520	4	"	高速湾岸線		2	0.6																		22.4	18.5							
27400290530	4	"	岸和田牛滝山貝塚線(新)		2	0.2	41260	貝塚市沢	150	395	362			17288			5091	22379	31436	1.40	22.7	10.7	1.22	4	10.0	46.6	4084	23687	35531	1.25	32.8	
27400290540	4	"			2	1.0																			17.2	43.5						
27400290550	4	"	和歌山貝塚線		2	0.7																			41.0	48.5						
27400290560	4	"	貝塚市・泉佐野市 境		2	0.8																			41.0	48.5						
27400290570	4	"	高速湾岸線		2	0.2																			*22.3	22.3						
27400290580	4	"	大阪臨海線		2	2.0	41270	泉佐野市りんくう往来北	683	280	331	19032	3531	22563	213	5909	6122	28685	40159	1.40	21.3	9.4	1.59	4	35.6	39.8	4085	25802	38703	0.96	52.8	
27400290590	4	"	高速湾岸線		2	1.0																			29.4	18.7						
27400290600	4	"	一般国道481号		2	0.1																			*52.8	*52.8						
27400290620	4	"	一般国道2号		3	0.5	40520							*8688			*1581	*10269	*14377	1.40	*15.4	*10.5	*0.98	4	17.1	11.1	14026	10864	15644	0.51	20.1	
27400290630	4	"	福島桜島線		3	0.7																			19.1	27.8						
27400290640	4	"	高速大阪西宮線		3	0.1																			16.4	11.4						
27400290650	4	"	北区・西区 境		3	0.2																			16.4	11.4						
27400290670	4	"	江戸堀線		3	0.3	40530																		*26.8	26.8	4027	25608	36876	2.84	20.1	
			浪速区・西成区 境																													

注) 起終点以外は、上段が平日、下段が休日
*印は推定値

交通調査 基本区 間番号	道路 種別	路線名	区間起終点 (接続路線等) 上段：起点側 下段：終点側	管 理 区 分	区 間 延 長 (km)	交通 量 調 査 単 位 区 間 番 号	観測地点名		歩 行 者 類 (人)	自 転 車 類 (台)	動力 付き 二輪 車類 (台)	自動車類12時間交通量(台)						自動車 類 24 時間 交通 量	昼 夜 率	大 型 車 混 入 率	ピーク 比率	平日 12時 間混 雑度	車 線 数	混雑時平均旅行速度		平成17年度																									
							市 区 郡 町 字 村	市 区 郡 町 字 村				小 型 車		大 型 車		合 計	上 り							下 り	調 査 単 位 区 間 番 号	自動車類交通量 (台)		平日 12時 間混 雑度	混 雑 時 平 均 旅 行 速 度																						
												乗 用 車	小 型 貨 物 車	バ ス	普 通 貨 物 車											1 2 時 間	2 4 時 間																								
							27400290680	4				大阪臨海線	浪速区・西成区 境 一般国道43号	3	0.1																							*26.8	26.8												
							27400290690	4				"	一般国道43号 大阪臨海線	3	0.3																								17.1	*17.1											
27400290710	4	大阪臨海線(旧)	大阪臨海線 一般国道26号	3	0.3	40360						*22136			*13112	*35248	*49347	1.40	*37.2	*10.1	*1.96	4	19.3	7.5	4079	37289	58334	1.3	12.2																						
27400290730	4	"	一般国道26号	3	0.8	40370	堺市堺区戎島町5丁目	49	214	147	2412	805	3217	84	1825	1909	5126	7176	1.40	37.2	9.9	0.42	3	20.3	28.9																										
27400290750	4	"	堺港線 大阪臨海線	3	0.6	40380																																													
27400290770	4	"	大阪臨海線 大阪臨海線	2	0.4	41280							*1566		*116	*1682	*2355	1.40	*6.9	*15.8	*0.05	6	13.3	*13.3	44011	1779	2669	0.26	20.5																						
27400290790	4	大阪臨海線	大阪臨海線 枚方富田林泉佐野線	2	0.6	41290							*16779		*1720	*18499	*25899	1.40	*9.3	*11.0	*0.40	4	19.2	13.2	44009	19570	29355	0.55	12.7																						
27400300010	4	大阪和泉南線	一般国道1号 北区・中央区 境	3	0.4	40540	大阪市中央区谷町3丁目						39333		2172	41505	60176	1.45	5.2	10.6	1.20	6	20.9	28.7	4006	40261	57976	1.04	16.5																						
27400300020	4	"	北区・中央区 境 石切大阪線	3	0.6																		20.9	28.7																											
27400300030	4	"	石切大阪線 本町左専道線	3	0.6																		19.8	21.5																											
27400300040	4	"	本町左専道線 築港深江線	3	0.2																		*13.5	13.5																											
27400300050	4	"	築港深江線 一般国道308号	3	0.6																		11.7	20.2																											
27400300060	4	"	一般国道308号 大阪枚岡奈良線	3	0.9	40550	大阪市天王寺区生玉寺町						38748		2909	41657	60099	1.44	7.0	9.2	1.11	6	27.1	26.8	4007	41428	59656	1.09	26.1																						
27400300070	4	"	大阪枚岡奈良線 中央区・天王寺区 境	3	0.3																		28.6	24.3																											
27400300080	4	"	中央区・天王寺区 境 四天王寺糺線	3	0.9																1.34	8	28.6	24.3																											
27400300090	4	"	四天王寺糺線 一般国道25号	3	0.4																		32.2	22.6																											
27400300100	4	"	一般国道25号 惠美須城東線	3	0.7																		26.0	12.1																											
27400300110	4	"	惠美須城東線 大阪高石線	3	0.1																		13.0	6.1																											
27400300120	4	"	大阪高石線 阿倍野木津川線	3	0.6	40560	大阪市阿倍野区阿倍野筋1丁目	20153 13294	5468 5230	1455 1205				16915 15923		1398 584	18313 16507	25638	1.40	7.6 3.5	8.8	0.80	4	16.1	9.4	74008	23457	33778	1.22	21.2																					
27400300130	4	"	阿倍野木津川線 木津川平野線	3	0.8																		14.1	18.7																											
27400300140	4	"	木津川平野線 阿倍野区・住吉区 境	3	1.3																		26.4	22.8																											
27400300150	4	"	阿倍野区・住吉区 境 大阪港八尾線	3	0.0	40570	大阪市阿倍野区王子町3丁目	679 672	4174 3614	1520 1260			19249 15651		1332 499	20581 16150	28813	1.40	6.5 3.1	9.2	1.27	4	26.4	22.8	74008	23457	33778	1.22	21.2																						
27400300160	4	"	大阪港八尾線 一般国道479号	3	1.6	40580	大阪市住吉区万代東1丁目						20410		1721	22131	31085	1.40	7.8	9.2	1.13	4	23.3	29.0	4009	23457	33778	1.38	18.4																						
27400300170	4	"	一般国道479号 住吉八尾線	3	1.4																		15.7	19.3																											
27400300180	4	"	住吉八尾線 住吉区・堺区 境	3	0.4																		23.0	32.4																											
27400300190	4	"	住吉区・堺区 境 大堀線	3	1.1	40390	堺市堺区北清水町2丁目	583	1908	1488	14313	4299	18612	92	1455	1547	20159	28223	1.40	7.7	11.6	1.14	4	29.8	24.2	4025	25162	37743	1.2	40.5																					
27400300200	4	"	大堀線 堺大和高田線	3	0.9	40400	堺市堺区南向陽町2丁目	1840	2820	1466	12485	3678	16163	224	813	1037	17200	24080	1.40	6.0	11.4	0.98	4	25.8	23.7	4026	19826	29739	1.22	25.1																					
27400300210	4	"	堺大和高田線 一般国道310号	3	1.0	40410	堺市堺区三国ヶ丘御幸通	6999	3416	1856	14800	3335	18135	1130	898	2028	20163	28228	1.40	10.1	10.6	1.15	4	16.4	10.9	4026	19826	29739	1.22	25.1																					
27400300220	4	"	一般国道310号 深井畑山宿院線	3	0.8	40420	堺市堺区大仙西町6丁目						19496			1704	21200	29256	1.38	8.0	9.6	0.89	4	17.3	25.9	4027	13798	20697	0.68	17.5																					
27400300230	4	"	深井畑山宿院線 堺かつらぎ線	3	0.7																		27.5	28.1																											

注) 起終点以外は、上段が平日、下段が休日
*印は推定値

交通調査基本区間番号	道路種別	路線名	区間起終点 (接続路線等)	管 理 区 分	区 間 延 長 (km)	交通 量 調 査 単 位 区 間 番 号	観 測 地 点 名 市 区 丁 目 郡 町 字 村	歩 行 者 類 (人)	自 転 車 類 (台)	動 力 付 き 二 輪 車 類 (台)	自動車類12時間交通量(台)						自動車類 24時間交通量	昼 夜 率	大 型 車 混 入 率	ピーク 比率	平 日 12 時 間 混 雑 度	車 線 数	混雑時平均旅行速度		平成17年度					
											小型車		大型車		合 計	上 り							下 り	調 査 単 位 区 間 番 号	自動車類交通量 (台)		平 日 12 時 間 混 雑 度	混 雑 時 平 均 旅 行 速 度		
											乗 用 車	小 型 貨 物 車	バ ス	普 通 貨 物 車											1 2 時 間	2 4 時 間				
27400300240	4	大阪和泉南線	堺かつらぎ線 堺狭山線	3	0.6																31.2	11.9								
27400300250	4	"	堺狭山線 石津川停車場石津線	3	0.1	40430	堺市堺区石津町3丁目					11384		988	12372	17321	1.40	8.0	9.6	1.29	2	5.8	18.3	4027	13798	20697	0.68	17.5		
27400300260	4	"	石津川停車場石津線 堺区・西区 境	3	0.8																	14.2	20.3							
27400300270	4	"	堺区・西区 境 大阪高石線(新)	3	0.6																	14.2	20.3							
27400300280	4	"	大阪高石線(新) 大阪高石線	3	0.3	40440	堺市西区鳳南町5丁目					11406		834	12240	16518	1.35	6.8	9.6	1.31	2	17.9	18.5	4027	13798	20697	0.68	17.5		
27400300300	4	"	大阪高石線 平尾鳳停車場線	3	0.2														1.40			22.0	10.8							
27400300310	4	"	平尾鳳停車場線 泉大津美原線	3	0.9																	14.4	10.5							
27400300320	4	"	泉大津美原線 鳳西上1号線	3	0.3	40450						*6358		*328	*6686	*8892	1.33	*4.9	*10.2	*0.41	3	10.1	11.5	4028	8604	11947	0.63	20.4		
27400300330	4	"	鳳西上1号線	3	0.3																	16.5	11.8							
27400300340	4	"	大阪和泉南線(新)	2	0.3	41300	高石市取石3丁目	462	1107	1299			6324		362	6686	8886	1.33	5.4	10.2	0.44	2	18.5	18.3	4028	8604	11947	0.63	20.4	
27400300350	4	"	大阪和泉南線(新) 信太高石線	2	0.9																0.47	24.5	27.5							
27400300360	4	"	信太高石線 泉大津美原線(新)	2	0.2																	23.1	10.5							
27400300370	4	"	泉大津美原線(新) 高石市・和泉市 境	2	0.1																0.37	16.6	17.2							
27400300380	4	"	高石市・和泉市 境 富田林泉大津線(新)	2	1.8																0.49	16.6	17.2							
27400300390	4	"	富田林泉大津線(新) 泉大津美原線	2	0.4																0.44	18.3	21.1							
27400300400	4	"	泉大津美原線 一般国道480号	2	1.5																0.49	*20.4	*20.4							
27400300410	4	"	一般国道480号 父鬼和氣線	2	0.6	41310	和泉市和氣町	370	972	873		5664		408	6072	8185	1.35	6.7	9.9	0.48	2	*27.7	*27.7	4029	9762	14643	0.74	27.7		
27400300420	4	"	父鬼和氣線 和泉市・岸和田市 境	2	1.0																	21.9	27.5							
27400300430	4	"	和泉市・岸和田市 境 田治米忠岡線	2	0.1																0.52	21.9	27.5							
27400300440	4	"	田治米忠岡線 岸和田牛滝山貝塚線(新)	2	0.3																	*25.9	25.9							
27400300450	4	"	岸和田牛滝山貝塚線(新) 春木大町線(旧)	2	0.7																	21.8	16.1							
27400300460	4	"	春木大町線(旧) 春木岸和田線	2	1.5																0.45	15.4	16.8							
27400300470	4	"	春木岸和田線	2	1.4																0.43	15.6	15.7							
27400300480	4	"	岸和田港塔原線	2	0.1																	0.42	11.6	7.9						
27400300490	4	"	岸和田港塔原線 岸和田市・貝塚市 境	2	0.6																		13.1	20.2						
27400300500	4	"	岸和田市・貝塚市 境 東貝塚停車場線	2	0.7																0.49	13.1	20.2							
27400300510	4	"	東貝塚停車場線 岸和田牛滝山貝塚線	2	1.1																0.46	21.5	19.3							
27400300520	4	"	岸和田牛滝山貝塚線 岸和田牛滝山貝塚線(新)	2	0.4	41320	貝塚市堤	91	454	661		9172		665	9837	13024	1.32	6.8	10.3	0.95	2	18.7	17.4	4030	11787	17681	0.96	26.5		
27400300530	4	"	岸和田牛滝山貝塚線(新) 和歌山貝塚線	2	0.6																	0.91	21.8	23.1						
27400300540	4	"	和歌山貝塚線 貝塚市・泉佐野市 境	2	1.1																0.84	22.1	22.8							

注) 起終点以外は、上段が平日、下段が休日
*印は推定値

交通調査 基本区 間番号	道路 種別	路線名	区間起終点 (接続路線等)	管 理 区 分	区 間 延 長 (km)	交通 量 調 査 単 位 区 間 番 号	観測地点名 市 区 丁目 郡 町 字 村	歩 行 者 類 (人)	自 転 車 類 (台)	動力 付き 二 輪 車 類 (台)	自動車類12時間交通量(台)						自動車類 24時間交通量	昼 夜 率	大 型 車 混 入 率	ピーク 比率	平日 12 時 間 混 雑 度	車 線 数	混雑時平均旅行速度		平成17年度						
											小型車			大型車									合 計	上 り	下 り	調 査 単 位 区 間 番 号	自動車類交通量 (台)		平日 12 時 間 混 雑 度	混 雑 時 平 均 旅 行 速 度	
											乗 用 車	小 型 貨 物 車	計	バ ス	普 通 貨 物 車	計											1 2 時 間	2 4 時 間			
27400300550	4	大阪和泉泉南線	貝塚市・泉佐野市 境 和歌山貝塚線	2	0.3												0.63		22.1	22.8											
27400300560	4	"	和歌山貝塚線 泉佐野熊取線	2	0.1												0.79		18.9	22.9											
27400300570	4	"	泉佐野熊取線 一般国道170号	2	1.5												0.67		24.3	21.9											
27400300580	4	"	一般国道170号 泉佐野打田線	2	0.3	41330	泉佐野市 俄屋	606	369	605	7972	2134	10106	74	616	690	10796	13927	1.29	6.4	9.7	0.61	2	6.2	21.8	4031	11602	17055	0.59	30.4	
27400300590	4	"	泉佐野打田線 土丸栄線	2	1.8													0.59		22.8	24.2										
27400300600	4	"	土丸栄線 一般国道481号	2	1.2													0.53		28.2	23.6										
27400300610	4	"	一般国道481号 日根野羽倉崎線	2	0.7													0.54		34.0	20.4										
27400300620	4	"	日根野羽倉崎線 日根野羽倉崎線	2	0.0	41340	泉南市 新家	279	278	528	7878	1643	9521	95	352	447	9968	13955	1.40	4.5	9.5	0.56	2	18.0	21.6	4032	11640	15947	0.92	35.0	
27400300630	4	"	日根野羽倉崎線 泉佐野市・泉南市 境	2	0.8													0.48		30.5	29.3										
27400300640	4	"	泉佐野市・泉南市 境 新家田尻線	2	1.3													0.54		30.5	29.3										
27400300650	4	"	新家田尻線 泉佐野岩出線	2	3.0													0.66		29.8	26.3										
27400300660	4	"	泉佐野岩出線 泉佐野岩出線(新)	2	1.1													0.55		40.3	38.8										
27400300670	4	"	泉佐野岩出線(新)	2	0.2													0.59		*35.0	*35.0										
27400300690	4	大阪和泉泉南線(新)	大阪和泉泉南線 高石市・和泉市 境	2	0.7	41350														21.3	21.5			84028							
27400300700	4	"	高石市・和泉市 境 泉大津美原線(新)	2	0.3															21.3	21.5										
27400300720	4	"	富田林泉大津線(新)	2	0.5	41360																		84032							
27400300740	4	"	父鬼和氣線	2	0.5	41370														31.8	23.4			84029							
27400300750	4	"	父鬼和氣線 和泉市・岸和田市 境	2	1.0															26.9	22.4										
27400300760	4	"	和泉市・岸和田市 境 岸和田牛滝山貝塚線(新)	2	0.0															26.9	22.4										
27400300780	4	大阪和泉泉南線	泉佐野打田線	2	0.1	41380																									
27400300790	4	"	泉佐野打田線(旧) 泉佐野打田線(旧)	2	0.7																										
27400300800	4	大阪和泉泉南線(新)	熊取町・泉佐野市 境 土丸栄線	2	0.7	41390																		84031							
27400300810	4	"	土丸栄線 一般国道481号	2	1.1															23.8	20.9										
27400310010	4	堺羽曳野線(旧)	大阪中央環状線 堺区・北区 境	3	0.2	40460	堺市北区長曾根町						5426			395	5821	8149	1.40	6.8	10.1	0.57	2	22.2	17.6	44001	6356	9534	0.7	35.8	
27400310020	4	"	堺区・北区 境 大阪高石線	3	0.3																	0.76									
27400310030	4	"	大阪高石線 大阪中央環状線	3	1.0																										
27400310050	4	"	大阪中央環状線 大阪狭山線	3	1.7	40470																									
27400310060	4	"	大阪狭山線	3	0.6																										
27400310080	4	堺羽曳野線	大阪中央環状線 美原区・羽曳野市 境	2	0.1	40430	高槻市 出灰						1635			232	1867	2464	1.32	12.4	11.4	0.29	2	13.2	6.6	4034	15781	23672	1.62	13.4	
27400310090	4	"	美原区・羽曳野市 境 郡戸大堀線	2	0.4	41400	羽曳野市 向野3丁目	207	798	1431	12036	4141	16177	158	1735	1893	18070	25298	1.40	10.5	8.9	1.59	2	15.0	10.9	4034	15781	23672	1.62	13.4	

注) 起終点以外は、上段が平日、下段が休日
*印は推定値

交通調査基本区間番号	道路種別	路線名	区間起終点(接続路線等)		管区延長(km)	交通調査単位区間番号	観測地点名			自動車類12時間交通量(台)							自動車類24時間交通量	昼夜率	大型車混入率	ピーク比率	平日12時間混雑度	車線数	混雑時平均旅行速度		平成17年度								
			上段:起点側	下段:終点側			市	区	丁目	小型車			大型車		合計	上り							下り	調査単位区間番号	自動車類交通量(台)		平日12時間混雑度	混雑時平均旅行速度					
										乗用車	小型貨物車	計	バス	普通貨物車											計	12時間			24時間				
			郡	町			字																										
27400310100	4	堺羽曳野線	郡戸大堀線	西藤井寺線	2	1.3										1.74				17.6	13.9												
27400310110	4	"	西藤井寺線	西藤井寺線	2	0.6										1.73				23.2	20.6												
27400310120	4	"	西藤井寺線	西藤井寺線	2	0.3										1.66				19.3	18.7												
27400310130	4	"	羽曳野市・藤井寺市境	羽曳野市・藤井寺市境	2	0.4										1.73				19.3	18.7												
27400310140	4	"	一般国道170号	一般国道170号(旧)	2	0.4										1.39				17.7	*17.7												
27400310160	4	堺羽曳野線(旧)	一般国道170号	大阪羽曳野線	2	0.2	41410					*1236			*2581	*14917	*20884	1.40	*17.3	*9.9	*0.66	2	7.5	17.7	44003	15781	23672	0.66	26.6				
27400310170	4	"	大阪羽曳野線	一般国道166号	2	0.5														24.3	13.3												
27400320010	4	美原太子線	美原太子線(新)		3	0.6	40480					*1247			*45	*1292	*1705	1.32	*3.5	*12.4	*0.23	2	*29.0	*29.0	4111	1756	2406	0.21	29.0				
27400320020	4	"	一般国道170号		2	2.0	41420	富田林市喜志	33	14	231	1015	226	1241	1	50	51	1292	1705	1.32	3.9	12.2	0.20	2	33.3	20.9	4111	1756	2406	0.21	29.0		
27400320030	4	"	一般国道170号	一般国道170号(旧)	2	0.6	41430	南河内郡太子町太子	89	218	572	3681	1093	4774	180	303	483	5257	6939	1.32	9.2	12.0	1.07	2	9.2	12.3	4112	7463	10224	1.16	23.0		
27400320040	4	"	一般国道170号(旧)	富田林市・太子町境	2	1.2														0.96			2	24.3	26.1								
27400320050	4	"	富田林市・太子町境	柏原駒ヶ谷千早赤阪線	2	0.5														0.77			2	24.3	26.1								
27400320060	4	"	柏原駒ヶ谷千早赤阪線	一般国道166号	2	2.1														0.90			2	28.9	28.3								
27400320080	4	美原太子線(新)	阪和自動車道	羽曳野市・美原区境	8	0.1	41440	羽曳野市蔵之内			26	10333	4296	14629	108	2598	2706	17335	22362	1.29	15.6	10.5	0.35	4	72.0	51.4	14110	13603	19996	0.25	47.4		
27400320090	4	"	羽曳野市・美原区境	美原区・羽曳野市境	8	0.2																	4	90.0	65.5								
27400320100	4	"	美原区・羽曳野市境	羽曳野市・美原区境	8	0.1																	4	90.0	72.0								
27400320110	4	"	羽曳野市・美原区境	美原太子線(新)	8	0.6																	4	63.5	60.0								
27400320120	4	"	美原太子線(新)	美原区・羽曳野市境	8	0.7																	4	84.0	78.8								
27400320130	4	"	美原区・羽曳野市境	美原太子線	8	1.6																	4	75.8	76.8								
27400320140	4	"	美原太子線	一般国道165号(南阪奈道路)	8	0.7																	4	68.1	76.4								
27400320160	4	"	阪和自動車道	西藤井寺線	3	0.5	40490	堺市美原区小平尾					10078				2291	12369	15956	1.29	18.5	9.7	1.39	2	6.6	28.4	24110	10684	15705	1.25	13.0		
27400320170	4	"	西藤井寺線	羽曳野市・美原区境	3	0.1																	2	6.6	28.4								
27400320180	4	"	羽曳野市・美原区境	西藤井寺線	3	0.1																	2	6.6	28.4								
27400320190	4	"	西藤井寺線	美原区・羽曳野市境	3	0.1																	2	15.7	25.1								
27400320200	4	"	美原区・羽曳野市境	羽曳野市・美原区境	3	0.1																	2	15.7	25.1								
27400320210	4	"	羽曳野市・美原区境	美原太子線(新)	3	1.1																	2	15.7	25.1								
27400320220	4	"	美原太子線(新)	美原太子線(新)	3	0.1																	2	15.7	25.1								
27400320230	4	"	美原太子線(新)	美原区・羽曳野市境	2	0.2	41450	羽曳野市蔵之内	81	187	500	7873	2671	10544	30	2105	2135	12679	16356	1.29	16.8	9.7	1.27	2	24.8	26.7	24110	10684	15705	1.25	13.0		
27400320240	4	美原太子線	美原区・羽曳野市境	美原太子線(新)	2	2.5																	2	50.6	54.2								
27400320250	4	"	美原太子線(新)	一般国道165号(南阪奈道路)	2	0.5																	2	50.0	11.7								

注) 起終点以外は、上段が平日、下段が休日
*印は推定値

交通調査 基本区 間番号	道路 種別	路線名	区間起終点 (接続路線等)		管 理 区 分	区 間 延 長 (km)	交通 量 調 査 単 位 区 間 番 号	観測地点名			歩 行 者 類 (人)	自 転 車 類 (台)	動 力 付 き 二 輪 車 類 (台)	自動車類12時間交通量(台)						自動車 類 24 時 間 交 通 量	昼 夜 率	大 型 車 混 入 率	ピーク 比率	平 日 12 時 間 混 雑 度	車 線 数	混雑時平均旅行速度		平成17年度				
			市 区 丁目 郡 町 字 村					上 段 : 起 点 側		調 査 単 位 区 間 番 号				自動車類交通量 (台)		平 日 12 時 間 混 雑 度	混 雑 時 平 均 旅 行 速 度															
			下 段 : 終 点 側					上 り	下 り					1 2 時 間	2 4 時 間																	
			合 計															合 計														
27400320270	4	美原太子線(新)	一般国道170号(旧)	富田林市・太子町 境	2	1.2	41460	富田林市西条町1丁目	60	333	570	6734	1641	8375	339	1121	1460	9835	12687	1.29	14.8	10.9	1.13	2	27.7	31.9	14111	11641	17112	1.21	30.2	
27400320280	4	"	富田林市・太子町 境	富田林市・太子町 境	2	0.5																	0.99		27.7	31.9						
27400320290	4	"	柏原駒ヶ谷千早赤阪線	柏原駒ヶ谷千早赤阪線	2	2.3																	1.08		34.5	35.7						
27400320310	4	"	美原太子線(新)	美原太子線	3	0.9	40500	堺市美原区小平尾	108	279	595	5890	1439	7329	20	726	746	8075	11305	1.40	9.2	10.4	0.48	4	23.0	30.0	4110	6089	8951	0.91	11.3	
27400330010	4	富田林太子線	富田林五条線	富田林市・河南町 境	2	1.5	41470	富田林市北大伴町1丁目	99	171	431	5092	1234	6326	74	413	487	6813	8789	1.29	7.1	10.5	0.71	2	25.5	34.7	4001	5909	8686	0.66	34.9	
27400330020	4	"	富田林市・河南町 境	富田林市・河南町 境	2	0.4																	0.66		25.5	34.7						
27400330040	4	"	柏原駒ヶ谷千早赤阪線	柏原駒ヶ谷千早赤阪線	2	1.5	41480																	2								
27400330060	4	"			2	1.9																		1								
27400340010	4	堺狭山線	一般国道26号	堺区・西区 境	3	2.0	40510	堺市堺区出島海岸通3丁	237	1073	1594	11952	4629	16581	110	3256	3366	19947	27926	1.40	16.9	9.9	1.15	4	30.7	27.5	4137	26887	40331	1.3	28.6	
27400340020	4	"	堺区・西区 境	堺区・西区 境	3	0.3																	0.81		30.7	27.5						
27400340030	4	"	堺阪南線	一般国道26号	3	0.8	40520	堺市西区浜寺石津町中1丁	513	1391	966	11437	3838	15275	107	4230	4337	19612	27457	1.40	22.1	9.2	0.68	6	15.5	12.2	4138	29491	44237	1.02	16.1	
27400340040	4	"	一般国道26号	堺市西区浜寺石津町東1丁	3	0.2	40530							17867			3668	21535	29418	1.37	17.0	9.7	1.17	4	17.7	10.2	4138	29491	44237	1.02	16.1	
27400340050	4	"	西区・堺区 境	大阪和泉泉南線	3	0.7																	1.08		17.7	10.2						
27400340060	4	"	大阪和泉泉南線	堺区・西区 境	3	0.5	40540	堺市北区百舌鳥陵南町1丁						28621			3224	31845	44583	1.40	10.1	10.4	1.67	4	10.6	18.6	4138	29491	44237	1.02	16.1	
27400340070	4	"	堺区・西区 境		3	0.7																	1.45		10.6	18.6						
27400340080	4	"			3	0.3																	1.54		29.7	10.1						
27400340090	4	"	堺かつらぎ線	堺かつらぎ線	3	0.7																				16.8	20.9					
27400340100	4	"	大阪高石線	大阪高石線(新)	3	0.1																				*9.2	9.2					
27400340110	4	"	大阪高石線(新)	堺市中区深井北町	3	0.2	40550							50001			4128	54129	75781	1.40	7.6	9.9	2.17	4	27.2	17.1	4139	68351	102062	1.88	34.4	
27400340120	4	"	西区・中区 境		3	0.5																	1.17	6	27.2	17.1						
27400340130	4	"	西風東線		3	0.9																	0.87	8	29.3	55.5						
27400340140	4	"	八田北深井沢線	泉大津美原線(新)	3	0.8																				55.4	62.6					
27400340150	4	"	泉大津美原線(新)	堺市中区田園	3	0.3	40560							62215			4865	67080	94197	1.40	7.3	10.3	0.74	8	60.0	61.1	4139	68351	102062	1.88	34.4	
27400340160	4	"	泉大津美原線		3	1.9																				50.3	52.5					
27400340170	4	"	堺泉北環状線	堺市南区竹城台1丁	3	0.0	40570							54016			4224	58240	81536	1.40	7.3	10.2	0.63	8	58.9	52.3	4139	68351	102062	1.88	34.4	
27400340180	4	"	中区・南区 境		3	0.9																	0.84	6	58.9	52.3						
27400340190	4	"	堺狭山線	富田林泉大津線	3	0.2	40580							*55276			*5003	*60279	*84391	1.40	*8.3	*10.0	*0.95	6	50.7	57.7	4115	56302	84453	0.52	57.3	
27400340210	4	"	堺狭山線	堺市南区三原台1丁	3	0.5	40590					2119	26826	4964	31790	373	2278	2651	34441	48217	1.40	7.7	9.8	1.04	4	51.7	48.5	4140	35855	53783	1.81	25.7
27400340220	4	"	三原台榎塚台線		3	1.2																				64.5	47.1					
27400340230	4	"	富田林泉大津線	堺市南区岩室	3	0.9	40600		234	771	2207	25467	5044	30511	401	2433	2834	33345	46683	1.40	8.5	9.6	1.04	4	47.0	11.9	4140	35855	53783	1.81	25.7	

注) 起終点以外は、上段が平日、下段が休日
*印は推定値

交通調査基本区間番号	道路種別	路線名	区間起終点(接続路線等)		管理区分	区間延長(km)	交通調査単位区間番号	観測地点名				自動車類12時間交通量(台)				自動車類24時間交通量	昼夜率	大型車混入率	ピーク比率	平日12時間混雑度	車線数	混雑時平均旅行速度		平成17年度										
			上段:起点側	下段:終点側				市	区	丁目	乗用車	小型貨物車	計	バス	普通貨物車							計	合計	上り	下り	調査単位区間番号	自動車類交通量(台)		平日12時間混雑度	混雑時平均旅行速度				
																											郡	町			字	12時間	24時間	
																						12時間	24時間	平日12時間混雑度	混雑時平均旅行速度									
27400340240	4	堺狭山線	一般国道310号		2	0.6	41490					*29944		*3401	*33345	*46683	1.40	*10.2	*9.8	*1.33	4	20.3	23.7	4140	35855	53783	1.81	25.7						
27400340250	4	"	一般国道310号 森屋狭山線		2	0.2													*2.02		8	11.6	22.0											
27400340270	4	"	大阪臨海線 堺阪南線		3	0.1	40610																											
27400350010	4	堺富田林線	大阪中央環状線 大阪高石線		3	0.4	40620	堺市北区中百舌鳥町1丁				8934		557	9491	13287	1.40	5.9	9.2	1.37	2	15.5	21.0	4013	11031	16547	1.27	18.0						
27400350020	4	"	大阪高石線 堺区・北区境		3	0.1																22.8	10.1											
27400350030	4	"	堺区・北区境 大阪高石線(新)		3	0.5														1.24		22.8	10.1											
27400350040	4	"	大阪高石線(新) 我堂金岡線		3	1.2	40630	堺市北区金岡町				1901	4312	939	8139	1769	9908	100	754	854	10762	15067	1.40	7.9	9.5	1.27	2	14.5	18.6	4013	11031	16547	1.27	18.0
27400350050	4	"	我堂金岡線 北区・東区境		3	0.5	40640	堺市東区野尻町							9076					696	9772	13681	1.40	7.1	10.3	1.05	2	11.6	12.3	4013	11031	16547	1.27	18.0
27400350060	4	"	北区・東区境 西藤井寺線		3	1.0																11.6	12.3											
27400350070	4	"	西藤井寺線 西鳳東線		3	0.2																	9.1	10.2										
27400350080	4	"	西鳳東線 東区・美原区境		3	1.3																	22.2	20.4										
27400350090	4	"	東区・美原区境 泉大津美原線(新)		3	0.1																	22.2	20.4										
27400350100	4	"	泉大津美原線(新) 大阪狭山線(新)		3	0.2	40650	堺市美原区黒山				4847			773	5620	7868	1.40	13.8	9.7	0.86	2	7.5	*7.5	4013	11031	16547	1.27	18.0					
27400350110	4	"	大阪狭山線(新) 大阪狭山線		3	0.2																	23.0	9.2										
27400350120	4	"	大阪狭山線 一般国道309号		3	1.5																	22.7	13.0										
27400350140	4	"	一般国道309号 堺富田林線		3	0.4	40660					*11557			*1561	*13118	*16922	1.29	*11.9	*10.2	*1.47	2	4.0	24.6	4015	17845	26232	1.56	16.5					
27400350150	4	"	堺富田林線 泉大津美原線		3	0.4																	25.4	29.3										
27400350160	4	"	泉大津美原線		3	2.7																	33.7	38.0										
27400350170	4	"	一般国道170号		2	1.6	41500	富田林市新堂				123	262	934	9630	2260	11890	288	940	1228	13118	16922	1.29	9.4	10.5	1.45	2	30.8	26.4	4015	17845	26232	1.56	16.5
27400350180	4	"	一般国道170号 一般国道170号(旧)		2	0.3																	10.5	7.6										
27400350200	4	"	一般国道309号 堺富田林線		3	0.3	40670					*1764			*610	*2374	*3062	1.29	*25.7	*10.1	*0.46	2	13.7	16.1	4014	2491	3662	0.46	25.7					
27400360010	4	泉大津美原線(新)	大阪臨海線 堺阪南線		2	0.6	41510	堺市西区菱木				170	674	1147	10807	3728	14535	80	2476	2556	17091	23927	1.40	15.0	9.6	0.97	4	12.0	18.4	24097	17767	26651	1.57	22.4
27400360020	4	"	堺阪南線 泉大津市・高石市境		2	0.1																	9.7	42.1										
27400360030	4	"	泉大津市・高石市境 高速湾岸線		2	0.3																	9.7	42.1										
27400360050	4	泉大津美原線(新)(堺泉北道路)	泉大津美原線(新) 高石市・泉大津市境		8	0.4	41520								*22542					*7276	*29818	*41745	1.40	*24.4	*10.9	*0.75	4	26.7	47.7	4097	31545	47318	0.91	34.3
27400360060	4	"	高石市・泉大津市境 泉大津市・高石市境		8	0.2																	26.7	47.7										
27400360070	4	"	泉大津市・高石市境 泉大津美原線(新)		8	0.1																	26.7	47.7										
27400360080	4	"	泉大津美原線(新) 高石市・和泉市境		8	0.3																	26.5	43.5										
27400360090	4	"	高石市・和泉市境 和泉市・高石市境		8	0.1																	26.5	43.5										
27400360100	4	"	和泉市・高石市境 泉大津美原線(新)		8	0.7																	26.5	43.5										

注) 起終点以外は、上段が平日、下段が休日
*印は推定値

交通調査基本区間番号	道路種別	路線名	区間起終点(接続路線等)		管区延長(km)	交通調査単位区間番号	観測地点名			自動車類12時間交通量(台)						自動車類24時間交通量	昼夜率	大型車混入率	ピーク比率	平日12時間混雑度	車線数	混雑時平均旅行速度		平成17年度													
			上段:起点側	下段:終点側			市	区	丁目	小型車			大型車									合計	上り	下り	調査単位区間番号	自動車類交通量(台)		平日12時間混雑度	混雑時平均旅行速度								
										乗用車	小型貨物車	計	バス	普通貨物車	計											12時間	24時間										
			郡	町			字																														
村																																					
27400360110	4	泉大津美原線(新)(堺泉北道路)	泉大津美原線(新)	高石市・和泉市境	8	0.2														48.3	64.2																
27400360120	4	"	高石市・和泉市境	和泉市・高石市境	8	0.1														48.3	64.2																
27400360130	4	"	和泉市・高石市境	高石市・和泉市境	8	0.2														48.3	64.2																
27400360140	4	"	高石市・和泉市境	和泉市・西区境	8	0.9												*0.73		48.3	64.2																
27400360150	4	"	和泉市・西区境	西区・和泉市境	8	0.1														70.2	75.5																
27400360160	4	"	西区・和泉市境	和泉市・西区境	8	0.2														54.0	62.6																
27400360170	4	"	和泉市・西区境	泉大津美原線(新)	8	0.8														53.9	53.8																
27400360180	4	"	泉大津美原線(新)	泉大津美原線(新)	8	1.0														62.2	52.1																
27400360190	4	"	泉大津美原線(新)	阪和自動車道	8	0.5														46.9	60.4																
27400360210	4	泉大津美原線(新)	泉大津美原線(新)(堺泉北道路)	高石市・和泉市境	2	0.1	41530						*13976			*2370	*16346	*22884	1.40	*14.5	*12.3	*0.41	4	31.0	8.0	24097	17767	26651	1.57	22.4							
27400360220	4	"	高石市・和泉市境	和泉市・高石市境	2	0.1															*0.45			31.0	8.0												
27400360230	4	"	和泉市・高石市境	一般国道26号	2	0.2														*1.23			31.0	8.0													
27400360240	4	"	一般国道26号	泉大津美原線(新)(堺泉北道路)	2	0.5														*0.43			6.2	41.7													
27400360250	4	"	泉大津美原線(新)(堺泉北道路)	大阪和泉泉南線	2	0.3														*0.75			7.8	15.1													
27400360260	4	"	大阪和泉泉南線	高石市・和泉市境	2	0.2														*0.43			12.4	21.8													
27400360270	4	"	高石市・和泉市境	大阪和泉泉南線(新)	2	0.1														*0.75			12.4	21.8													
27400360280	4	"	大阪和泉泉南線(新)	和泉市・西区境	2	0.8														*0.70			27.1	31.4													
27400360290	4	"	和泉市・西区境	西区・和泉市境	2	0.1														*0.40			44.5	54.1													
27400360300	4	"	西区・和泉市境		2	0.2														*0.76			23.7	22.6													
27400360310	4	"		和田福泉線	3	0.4	40680	堺市西区菱木2丁					14626			1720	16346	22884	1.40	10.5	9.6	0.85	4	24.3	14.8	24097	17767	26651	1.57	22.4							
27400360320	4	"		和田福泉線	3	0.2																		10.9	17.6												
27400360330	4	"		和田福泉線(新)	3	0.1																		7.2	32.8												
27400360340	4	"		泉大津美原線(新)(堺泉北道路)	3	0.6																		30.3	19.7												
27400360350	4	"		別所草部線	3	0.8																		22.9	20.1												
27400360360	4	"		泉大津美原線(新)(堺泉北道路)	3	0.1																		29.2	4.2												
27400360370	4	"		堺かつらぎ線	3	0.3	40690	堺市中区平井	164	1369	1033	10182	3328	13510	52	2326	2378	15888	22879	1.44	15.0	9.1	0.84	4	6.7	39.3	24097	17767	26651	1.57	22.4						
27400360380	4	"		泉大津美原線(新)(堺泉北道路)	3	1.1																		27.3	20.0	4098	27184	37242	1.2	19.8							
27400360390	4	"		泉大津美原線	3	0.6																	*21.9	21.9													
27400360400	4	"		堺狭山線	3	0.6	40700	堺市中区深井畑山町					21159			4268	25427	36710	1.44	16.8	11.0	1.69	4	22.8	*22.8	4098	27184	37242	1.2	19.8							
27400360410	4	"		深井畑山宿院線	3	1.5																		22.1	31.6												
				一般国道310号																																	

注) 起終点以外は、上段が平日、下段が休日
*印は推定値

交通調査基本区間番号	道路種別	路線名	区間起終点(接続路線等) 上段:起点側 下段:終点側	管理区分	区間延長(km)	交通調査単位区間番号	観測地点名 市区丁目 郡町字 村	歩行者類(人)	自転車類(台)	動力付き二輪車類(台)	自動車類12時間交通量(台)						自動車類24時間交通量	昼夜率	大型車混入率	ピーク比率	平日12時間混雑度	車線数	混雑時平均旅行速度		平成17年度					
											小型車		大型車		合計	上り							下り	調査単位区間番号	自動車類交通量(台)		平日12時間混雑度	混雑時平均旅行速度		
											乗用車	小型貨物車	バス	普通貨物車											12時間	24時間				
																													2時間	4時間
27400360420	4	泉大津美原線(新)	一般国道310号 中区・東区境	3	0.1	40710	堺市東区日蓋荘西町6丁					24366			4237	28603	41188	1.44	14.8	10.0	1.57	4	28.3	20.1	4098	27184	37242	1.2	19.8	
27400360430	4	"	中区・東区境 東区・美原区境	3	1.5																		28.3	20.1						
27400360440	4	"	東区・美原区境 堺富田林線	3	0.1																1.27		28.3	20.1						
27400360450	4	"	堺富田林線 大阪狭山線(新)	3	0.1	40720	堺市美原区北余部					19260			4387	23647	34052	1.44	18.6	11.3	1.47	4	8.0	23.6	4098	27184	37242	1.2	19.8	
27400360460	4	"	大阪狭山線(新) 大阪狭山線	3	0.2																		14.9	16.2						
27400360470	4	"	大阪狭山線 阪和自動車道	3	0.9																		14.2	32.9						
27400360480	4	"	阪和自動車道 一般国道309号	3	0.2																		*5.9	5.9						
27400360490	4	"	一般国道309号 西藤井寺線	3	0.1	40730	堺市美原区真福寺					19758			5053	24811	35728	1.44	20.4	9.5	1.03	4	4.7	*4.7	4099	28044	38420	1.01	18.6	
27400360500	4	"	西藤井寺線 美原太子線(新)	3	1.3																		24.5	19.9						
27400360510	4	"	美原太子線(新) 阪和自動車道	3	0.3	40740	堺市美原区丹上					16233			5488	21721	28672	1.32	25.3	8.9	0.92	4	8.6	*8.6	4099	28044	38420	1.01	18.6	
27400360520	4	"	阪和自動車道 大阪中央環状線	3	0.3																		17.6	14.1						
27400360540	4	泉大津美原線	堺阪南線 泉大津市・和泉市境	2	1.4	41540						*8826		*654	*9480	*13272	1.40	*6.9	*9.5	*0.56	2	17.2	16.1	44014	10029	15044	0.74	16.8		
27400360550	4	"	泉大津市・和泉市境 一般国道26号	2	0.4																	*1.41	17.2	16.1						
27400360560	4	"	一般国道26号 大阪和泉泉南線	2	0.5																	*1.37	10.6	13.0						
27400360580	4	"	大阪和泉泉南線 和田福泉線	3	1.2	40750	堺市西区草部	514	1884	910	5551	1501	7052	164	360	524	7576	10606	1.40	6.9	9.2	0.98	2	17.0	20.1	14098	6773	10160	1.03	14.6
27400360590	4	"	和田福泉線 別所草部線	3	0.8	40760	堺市中区八田西町2丁					7198				562	7760	10864	1.40	7.2	10.3	1.03	2	18.8	16.1	14098	6773	10160	1.03	14.6
27400360600	4	"	別所草部線 西区・中区境	3	0.7																			17.7	13.2					
27400360610	4	"	西区・中区境 堺かつらぎ線	3	0.0																		1.07	19.4	4.5					
27400360620	4	"	堺かつらぎ線 泉大津美原線(新)	3	1.2																			16.9	16.5					
27400360630	4	"	泉大津美原線(新) 堺狭山線	3	0.7																			*19.4	19.4					
27400360640	4	"	堺狭山線 一般国道310号	3	2.4	40770	堺市中区福田	294	622	529	4357	1417	5774	196	476	672	6446	9024	1.40	10.4	9.6	0.83	2	22.3	14.7	14098	6773	10160	1.03	14.6
27400360650	4	"	一般国道310号 中区・東区境	3	0.1	40780	堺市東区大美野					3941				505	4446	6224	1.40	11.4	9.2	0.59	2	10.6	12.4	14098	6773	10160	1.03	14.6
27400360660	4	"	中区・東区境 大阪狭山線	3	1.8																		0.71	10.6	12.4					
27400360670	4	"	大阪狭山線	3	0.6	40790	堺市東区北野田	349	1004	853	4915	1405	6320	129	339	468	6788	8960	1.32	6.9	10.3	0.98	2	18.2	23.4	14098	6773	10160	1.03	14.6
27400360680	4	"	河内長野美原線	2	0.3	41550						*6537			*251	*6788	*8960	1.32	*3.7	*10.7	*0.66	2	19.6	8.1	14098	6773	10160	1.03	14.6	
27400360690	4	"	河内長野美原線 河内長野美原線	2	0.0																		*0.83	*14.6	*14.6					
27400360700	4	"	河内長野美原線 一般国道309号	3	0.9	40800						*6537			*251	*6788	*8960	1.32	*3.7	*10.7	*0.81	2	13.0	17.0	14098	6773	10160	1.03	14.6	
27400360710	4	"	一般国道309号 堺富田林線	3	0.4																			14.4	12.0					
27400380010	4	富田林泉大津線	一般国道170号(旧) 一般国道170号	2	0.6	41560	河内長野市松ヶ丘東町	445	554	566	4572	1016	5588	34	286	320	5908	7621	1.29	5.4	10.4	0.67	2	*22.6	22.6	4113	5461	8028	0.64	27.5
27400380020	4	"	一般国道170号 富田林泉大津線(旧)	2	0.5																		0.79	24.7	*24.7					

注) 起終点以外は、上段が平日、下段が休日
*印は推定値

交通調査 基本区 間番号	道路 種別	路線名	区間起終点 (接続路線等)		管 理 区 分 (km)	交通 量 調 査 単 位 区 間 番 号	観測地点名			歩 行 者 類 (人)	自 転 車 類 (台)	動 力 付 き 二 輪 車 類 (台)	自動車類12時間交通量(台)						自動車 類 24 時 間 交 通 量	昼 夜 率	大 型 車 混 入 率	ピーク 比率	平 日 12 時 間 混 雑 度	車 線 数	混雑時平均旅行速度		平成17年度											
			市 区 丁目 郡 町 字 村				乗 用 車	小 型 貨 物 車	計				バ ス	普 通 貨 物 車	計	合 計	上 り	下 り							調 査 単 位 区 間 番 号	自動車類交通量 (台)		平 日 12 時 間 混 雑 度	混 雑 時 平 均 旅 行 速 度									
			上 段 : 起 点 側																							下 段 : 終 点 側				1 2 時 間	2 4 時 間							
27400380030	4	富田林泉大津線	富田林泉大津線(旧)	富田林市・河内長野市 境	2	0.4													0.72	1	38.1	38.8																
27400380040	4	"	富田林市・河内長野市 境	河内長野市・富田林市 境	2	0.1													0.63		38.1	38.8																
27400380050	4	"	河内長野市・富田林市 境	富田林泉大津線(旧)	2	0.0															38.1	38.8																
27400380060	4	"	富田林泉大津線(旧)	富田林泉大津線(旧)	2	0.1															20.8	30.9																
27400380070	4	富田林泉大津線(新)	富田林泉大津線(旧)	富田林市・河内長野市 境	2	0.3															18.6	8.5																
27400380080	4	富田林泉大津線	富田林市・河内長野市 境	一般国道310号	2	0.1															18.6	8.5																
27400380100	4	富田林泉大津線(旧)	富田林泉大津線	河内長野美原線	2	0.2	41570								*780		*94	*874	*1154	1.32	*10.8	*10.4	*1.14	1	*7.9	*7.9	44018	927	1270	1.21	7.9							
27400380110	4	"	河内長野美原線	河内長野美原線	2	0.4																			*7.9	*7.9												
27400380120	4	富田林泉大津線(新)	河内長野美原線	富田林市・河内長野市 境	2	0.1																			*7.9	*7.9												
27400380130	4	富田林泉大津線(旧)	富田林市・河内長野市 境	一般国道310号	2	0.0																			*7.9	*7.9												
27400380140	4	富田林泉大津線	一般国道310号	河内長野市松ヶ丘東町	2	0.2	41560	河内長野市松ヶ丘東町							5588		320	5908	7621	1.29	5.4	10.4	1.46	1	25.7	29.6	4113	5461	8028	0.64	27.5							
27400380150	4	"	河内長野市・大阪狭山市 境	大阪狭山市・河内長野市 境	2	0.6																		0.69	2	25.7	29.6											
27400380160	4	"	大阪狭山市・河内長野市 境	河内長野市・大阪狭山市 境	2	1.0																		0.70		25.7	29.6											
27400380170	4	"	河内長野市・大阪狭山市 境	河内長野市・大阪狭山市 境	2	1.0																		0.63		25.7	29.6											
27400380180	4	富田林泉大津線(新)			2	0.2																			38.6	34.6												
27400380190	4	富田林泉大津線	堺泉北環状線		3	3.6	40810								*5483		*425	*5908	*7621	1.29	*7.2	*13.5	*0.66	2	35.5	34.2	4113	5461	8028	0.64	27.5							
27400380200	4	"	堺泉北環状線	三原台環状線	3	0.8	40820	堺市南区高倉台4丁							9115		669	9784	12310	1.26	6.8	10.9	0.71	4	34.4	24.7	4114	10020	15030	0.64	27.7							
27400380210	4	"	三原台環状線	堺狭山線	3	1.6																			31.7	29.2												
27400380230	4	"	堺狭山線	堺かつらぎ線	3	1.6	40830	堺市南区竹城台3丁	2806	49821	6437	56258	517	3504	4021	60279	84391	1.40	6.7	10.8	1.46	4	58.0	57.9	4115	56302	84453	0.52	57.3									
27400380240	4	"	堺かつらぎ線	赤坂台庭代台線	3	1.0	40840	堺市南区新櫛尾台2丁							45653		3342	48995	68593	1.40	6.8	10.5	1.18	4	60.9	61.4	4115	56302	84453	0.52	57.3							
27400380250	4	"	赤坂台庭代台線	別所草部線	3	0.5																		0.59	8	63.1	45.5											
27400380260	4	"	別所草部線		3	1.3																			63.3	66.0												
27400380270	4	"	堺泉北環状線		2	0.1	41580		484	811	2255				*44928		*4067	*48995	*68593	1.40	*8.3	*10.0	*0.39	7	62.2	16.3	4115	56302	84453	0.52	57.3							
27400380280	4	富田林泉大津線(新)	堺泉北環状線	一般国道480号	2	1.2	41590	和泉市室堂町	484	811	2255				32947		4089	37036	51408	1.39	11.0	10.2	1.56	4	52.3	15.8	4118	37559	51456	1.13	52.0							
27400380300	4	富田林泉大津線	堺泉北環状線	和泉市阪本町	2	0.2	41600	和泉市阪本町	388	623	707	4119	1124	5243	41	337	378	5621	7869	1.40	6.7	10.2	0.42	4	*30.3	*30.3	6102	11696	17193	0.75	30.3							
27400380310	4	"	堺泉北環状線	和田福泉線	2	0.6																		0.58	2	16.3	11.4	4116	4880	7320	0.66	25.8						
27400380320	4	"	和田福泉線	和田福泉線	2	0.2																		0.74		16.3	15.2	16075	8763	12882	1.02	26.1						
27400380330	4	"	和田福泉線	一般国道480号	2	2.2																			22.8	20.7	4116	4880	7320	0.66	25.8							
27400380350	4	"	一般国道26号	堺阪南線	2	2.1	41610	堺大津市我孫子	279	1302	476	7014	1747	8761	234	889	1123	9884	13838	1.40	11.4	10.2	1.43	2	16.4	14.4	4117	10029	15044	1.41	17.9							
27400380370	4	富田林泉大津線(新)	大阪和泉泉南線(新)		2	0.2	41620	和泉市池上町	764	349	248	4564	1293	5857	51	291	342	6199	8679	1.40	5.5	13.4	0.51	3														

注) 起終点以外は、上段が平日、下段が休日
*印は推定値

交通調査 基本区 間番号	道路 種別	路線名	区間起終点 (接続路線等)		管 理 区 分	区 間 延 長 (km)	交通 量 調 査 単 位 区 間 番 号	観測地点名			自動車類12時間交通量(台)						自動車 類 24 時 間 交 通 量	昼 夜 率	大 型 車 混 入 率	ピーク 比率	平 日 12 時 間 混 雑 度	車 線 数	混雑時平均旅行速度		平成17年度						
			上 段 : 起 点 側	下 段 : 終 点 側				市 区 町 字 村	歩 行 者 類 (人)	自 転 車 類 (台)	動 力 付 き 二 輪 車 類 (台)	小 型 車			大 型 車								合 計	上 り	下 り	調 査 単 位 区 間 番 号	自動車類交通量 (台)		平 日 12 時 間 混 雑 度	混 雑 時 平 均 旅 行 速 度	
												乗 用 車	小 型 貨 物 車	計	バ ス	普 通 貨 物 車											計	1 2 時 間			2 4 時 間
																									1 2 時 間	2 4 時 間	平 日 12 時 間 混 雑 度	混 雑 時 平 均 旅 行 速 度			
27400380380	4	富田林泉大津線(新)	一般国道26号		2	1.1													1.21	4	*27.2	*27.2	4160	6850	10275	1.25	27.2				
27400380390	4	"	一般国道26号		2	0.1	41630						*16779			*1720	*18499	*25899	1.40	*9.3	*11.0	*0.30	4	16.2	26.1	44017	19570	29355	0.78	20.4	
27400380400	4	"	和泉市・泉大津市境 堺阪南線		2	1.4													*0.89					16.2	26.1						
27400380420	4	富田林泉大津線(旧)	富田林泉大津線 富田林泉大津線		2	0.6	41570						*780		*94	*874	*1154	1.32	*10.8	*10.4	*1.14	1	*7.9	*7.9	44018	927	1270	1.21	7.9		
27400390010	4	岸和田港塔原線	大阪臨海線 堺阪南線		2	0.4	41640	岸和田市野田町2丁目	1167	1848	855	10284	3221	13505	116	638	754	14259	18469	1.30	5.3	9.1	0.31	4	18.1	11.3	4155	14976	19706	0.64	21.6
27400390020	4	"	堺阪南線		2	1.3																		18.9	22.8						
27400390030	4	"	一般国道26号 大阪和泉泉南線		2	0.6																		8.9	4.6						
27400390040	4	"	大阪和泉泉南線 一般国道170号(新)		2	4.2	41650	岸和田市相川町	179	443	678	6602	2091	8693	93	398	491	9184	12858	1.40	5.3	9.9	0.60	4	22.4	23.5	4156	9469	12973	1.01	28.7
27400390050	4	"	一般国道170号(新)		2	1.8																		33.4	32.8						
27400390060	4	"	一般国道170号 岸和田牛滝山貝塚線		2	4.6	41660						*781			*95	*876	*1226	1.40	*10.8	*10.4	*0.14	4	*42.0	*45.1	44022	927	1428	0.17	41.3	
27400400010	4	岸和田牛滝山貝塚線(新)	大阪臨海線 堺阪南線		2	0.9	41670	岸和田市吉井町	322	752	728	18551	5337	23888	213	3538	3751	27639	38695	1.40	13.6	9.6	1.43	4	12.5	37.4	14117	28468	42702	1.22	23.3
27400400020	4	"	堺阪南線 和気岸和田線		2	1.6																		35.5	19.0						
27400400030	4	"	和気岸和田線 一般国道26号		2	0.0																		*4.7	4.7						
27400400040	4	"	一般国道26号 和気岸和田線		2	0.3	41680	岸和田市三田町	122	164	598	16703	4634	21337	154	3311	3465	24802	34723	1.40	14.0	10.5	1.36	4	12.5	*12.5	14118	26684	39225	0.92	22.9
27400400050	4	"	和気岸和田線 田治米忠岡線		2	1.0																		29.7	19.5						
27400400060	4	"	田治米忠岡線 大阪和泉泉南線(新)		2	0.3																		14.3	24.0						
27400400070	4	"	大阪和泉泉南線(新)		2	1.2																		21.7	30.9						
27400400080	4	"	三林岡山線		2	1.2																		33.2	28.2						
27400400090	4	"	三林岡山線(新)		2	1.6																		29.2	32.4						
27400400100	4	"	春木岸和田線(新)		2	0.6																		19.5	28.4						
27400400110	4	"	春木岸和田線 一般国道170号(新)		2	1.0																		34.2	20.6						
27400400120	4	岸和田牛滝山貝塚線	一般国道170号(新)		2	1.3	41690						*781			*95	*876	*1226	1.40	*10.8	*10.4	*0.10	4	28.5	29.6	44019	927	1428	0.18	39.1	
27400400130	4	"	一般国道170号		2	5.8																		*39.1	*39.1						
27400400150	4	"			2	2.0	41700																			54118					
27400400170	4	"	岸和田港塔原線 岸和田市・貝塚市境		2	0.4	41710	貝塚市木積	5	4	56	588	213	801	20	38	58	859	1203	1.40	6.8	11.8	0.14	2	38.4	35.5	4120	927	1428	0.18	43.2
27400400180	4	"	岸和田市・貝塚市境 阪和自動車道		2	6.9																		0.07	4	38.4	35.5				
27400400190	4	岸和田牛滝山貝塚線(新)	阪和自動車道 一般国道170号		2	0.1	41720	貝塚市三ツ松	112	176	328	8864	2811	11675	47	1771	1818	13493	18890	1.40	13.5	9.9	0.82	4	22.5	10.6	4121	11402	16761	1.24	29.9
27400400200	4	"	一般国道170号		2	0.9																		27.5	24.5						
27400400210	4	"	一般国道170号(新)		2	2.4																		34.5	40.8						
27400400220	4	岸和田牛滝山貝塚線	岸和田牛滝山貝塚線		2	0.4	41730							*3718		*246	*3964	*5550	1.40	*6.2	*10.6	*0.28	4	26.5	29.1	14120	4194	6291	0.49	20.6	

注) 起終点以外は、上段が平日、下段が休日
*印は推定値

交通調査 基本区 間番号	道路 種別	路線名	区間起終点 (接続路線等)		管 理 区 分	区 間 延 長 (km)	交通 量 調 査 単 位 区 間 番 号	観測地点名			自動車類12時間交通量(台)						自動車 類 24 時 間 交 通 量	昼 夜 率	大 型 車 混 入 率	ピーク 比率	平 日 12 時 間 混 雑 度	車 線 数	混雑時平均旅行速度		平成17年度							
			上段:起点側	下段:終点側				市 区 町 字 郡 村	歩 行 者 類 (人)	自 転 車 類 (台)	動力 付き 二 輪 車 類 (台)	小型車			大型車								合 計	上 り	下 り	調 査 単 位 区 間 番 号	自動車類交通量 (台)		平 日 12 時 間 混 雑 度	混 雑 時 平 均 旅 行 速 度		
												乗 用 車	小 型 貨 物 車	計	バ ス	普 通 貨 物 車											計	1 2 時 間			2 4 時 間	
																									1 2 時 間	2 4 時 間	平 日 12 時 間 混 雑 度	混 雑 時 平 均 旅 行 速 度				
27400400230	4	岸和田牛滝山貝塚線(新)	岸和田牛滝山貝塚線	大阪和泉泉南線	2	0.8	41740	貝塚市麻生中	248	525	509	13138	2790	15928	243	2140	2383	18311	25635	1.40	13.0	11.6	1.72	4	37.8	13.9	4122	19570	29355	1.13	15.7	
27400400240	4	"	大阪和泉泉南線	一般国道26号	2	0.3	41750	貝塚市臨浜2丁目	75	512	628	11444	2857	14301	89	2556	2645	16946	23724	1.40	15.6	13.1	2.53	4	18.1	57.5	4123	12550	18825	0.54	17.8	
27400400250	4	"	一般国道26号	一般国道26号	2	0.6	41760	貝塚市臨浜1丁目	470	1054	659	17484	3189	20673	94	2343	2437	23110	32354	1.40	10.5	10.4	1.60	4	36.6	30.6	4123	12550	18825	0.54	17.8	
27400400260	4	"	堺阪南線	堺阪南線	2	0.3																			24.7	11.5	4124	14669	22004	0.57	40.5	
27400400270	4	"	大阪臨海線	大阪臨海線	2	0.5																			19.9	15.8	4123	12550	18825	0.54	17.8	
27400400290	4	岸和田牛滝山貝塚線	岸和田牛滝山貝塚線	大阪和泉泉南線	2	0.4	41770	貝塚市島羽	122	503	543	6352	1408	7760	40	328	368	8128	11379	1.40	4.5	10.5	0.90	2	28.0	13.9	14121	7158	10737	0.98	24.9	
27400400300	4	"	大阪和泉泉南線	一般国道26号	2	1.0																1.06			27.1	25.7						
27400410010	4	大阪伊丹線	木津川平野線	木津川平野線	3	1.3	40590	大阪市西成区松2丁目						4245			292	4537	6352	1.40	6.4	10.4	0.24	6			54010					
27400410020	4	"	木津川平野線	木津川平野線	3	0.5																										
27400410040	4	"	阿倍野木津川線	一般国道43号	3	1.1	40600	大阪市西成区長橋2丁目	737	3161	526			6655			728	7383	10336	1.40	9.9	10.6	0.33	6	14.2	18.8	4010	19793	28502	0.83	23.3	
27400410060	4	"	一般国道43号	一般国道43号	3	0.2	40610	大阪市浪速区塩草1丁目	521	2570	273			3867			148	4015	10336	1.31	3.7	9.4	0.62	6	17.0	23.2	4010	19793	28502	0.83	23.3	
27400410080	4	"	大阪伊丹線	大阪伊丹線	3	0.2																			17.0	23.2						
27400410090	4	"	大阪伊丹線	桜川恵美須町線	3	0.3																			32.2	28.0						
27400410100	4	"	桜川恵美須町線	浪速鶴町線	3	0.5																			27.1	28.0						
27400410110	4	"	浪速鶴町線	難波境川線	3	0.5																			23.7	20.1						
27400410120	4	"	難波境川線	浪速区・西区境	3	0.1																			23.1	20.2						
27400410130	4	"	浪速区・西区境	大阪八尾線	3	0.7																			23.1	20.2						
27400410140	4	"	大阪八尾線	築港深江線	3	0.7	40620	大阪市西区京町堀2丁目						22063			1863	23926	32512	1.36	7.8	10.1	0.73	6	16.4	17.6	4011	28177	40575	0.69	18.3	
27400410150	4	"	築港深江線	一般国道172号	3	0.2																			10.5	*10.5						
27400410160	4	"	一般国道172号	江戸堀線	3	0.6																			21.4	16.8						
27400410170	4	"	江戸堀線	西区・北区境	3	0.2																			12.2	24.1						
27400410180	4	"	西区・北区境	市道	3	0.4																			12.2	24.1						
27400410200	4	"	市道	一般国道2号	3	0.3																			22.7	13.1						
27400410220	4	"	一般国道2号	一般国道2号	3	0.3																0.95			22.7	13.1						
27400410230	4	"	一般国道2号	高速大阪池田線	3	0.3	40630	大阪市北区大淀南2丁目						19888			2450	22338	31273	1.40	11.0	9.2	0.79	6	11.5	9.6	4012	23100	33264	1.03	18.6	
27400410240	4	"	高速大阪池田線	九条梅田線	3	0.3																			13.7	15.8						
27400410250	4	"	九条梅田線	福島区・北区境	3	0.1																			20.8	28.7						
27400410260	4	"	福島区・北区境	一般国道176号	3	0.5																			20.8	28.7						
27400410270	4	"	一般国道176号	一般国道176号	3	0.2																			31.3	30.4						
27400410280	4	"	一般国道176号	一般国道176号	3	0.4																			22.0	18.4						

注) 起終点以外は、上段が平日、下段が休日
*印は推定値

交通調査 基本区 間番号	道路 種別	路線名	区間起終点 (接続路線等)		管 理 区 分	区 間 延 長 (km)	交通 量 調 査 単 位 区 間 番 号	観測地点名			自動車類12時間交通量(台)						自動車 24 時間 交通 量	昼 夜 率	大 型 車 混 入 率	ピーク 比率	平 日 12 時 間 混 雑 度	車 線 数	混雑時平均旅行速度		平成17年度						
			市 区 丁目 郡 町 字 村					歩 行 者 類 (人)	自 転 車 類 (台)	動 力 付 き 二 輪 車 類 (台)	小 型 車			大 型 車									合 計	上 り	下 り	調 査 単 位 区 間 番 号	自動車類交通量 (台)		平 日 12 時 間 混 雑 度	混 雑 時 平 均 旅 行 速 度	
			上 段 : 起 点 側 下 段 : 終 点 側								乗 用 車	小 型 貨 物 車	計	バ ス	普 通 貨 物 車	計											1 2 時 間	2 4 時 間			
27400410300	4	大阪伊丹線	一般国道176号 一般国道176号		3	0.3	40640	大阪市淀川区十三元今里2丁目	3269 1501	5218 3924	2635 1735			15370 11694			2094 596	17464 12290	24826 17714	1.42 12.0 4.8	9.2	1.34	4	*25.3	25.3	4013	18178	26176	1.18	21.3	
27400410310	4	"	一般国道176号 大阪池田線		3	2.2																		24.1	20.7						
27400410320	4	"	大阪池田線 大阪伊丹線		3	1.1	40650	大阪市淀川区加島3丁目	850 681	1827 1559	1405 958			14215 14632			2710 529	16925 15161	23695	1.40 16.0 3.5	9.2	1.27	4	13.0	29.3	74014	18178	26176	0.99	8.9	
27400410340	4	"	桜川恵美須町線		3	0.6	40660																								
27400410350	4	"	桜川恵美須町線		3	0.2																			27.1	7.1	54011				
27400430010	4	豊中亀岡線	一般国道176号 大阪中央環状線		2	1.4	41780	豊中市春日町3丁目	413	743	693	2764	621	3385	258	172	430	3815	5341	1.40 11.3	9.6	0.41	2	15.0	15.2	4046	4118	6177	0.62	18.8	
27400430020	4	"	大阪中央環状線 豊中亀岡線		2	2.4																0.40		16.7	18.2						
27400430030	4	"	豊中亀岡線 豊中市・箕面市 境		2	0.1																0.47		13.2	6.3						
27400430040	4	"	豊中市・箕面市 境 一般国道171号		2	0.2																0.37		13.2	6.3						
27400430050	4	"	一般国道171号 箕面池田線		2	1.2	41790	箕面市箕面	27	106	42	1070	188	1258	3	18	21	1279	1688	1.32 1.6	14.1	0.23	2	12.4	12.9	4047	1776	2735	0.26	27.1	
27400430070	4	"	箕面池田線 茨木能勢線		2	5.8																0.18		34.0	32.4						
27400430090	4	"	茨木能勢線 箕面市・茨木市 境		2	0.5	41800	茨木市泉原	100	22	75	1079	317	1396	51	190	241	1637	2161	1.32 14.7	11.3	0.30	2	36.2	33.1	4048	2128	3277	0.41	43.5	
27400430100	4	"	箕面市・茨木市 境 余野茨木線		2	3.1																0.34		36.2	33.1						
27400430110	4	"	余野茨木線 余野茨木線		2	0.8																		29.1	37.9						
27400430120	4	"	余野茨木線 茨木摂津線		2	1.4																		35.2	26.0						
27400430130	4	"	茨木摂津線 余野車作線		2	0.9																		40.0	39.5						
27400430140	4	"	余野車作線 豊中亀岡線		2	2.6																		27.1	25.8						
27400430160	4	"	大阪中央環状線		2	1.1	41810																	17.5	15.9						
27400430170	4	"	大阪中央環状線 豊中亀岡線		2	2.0																		15.4	20.0						
27400460010	4	茨木亀岡線	一般国道171号 茨木摂津線		2	7.2	41820	茨木市南耳原1丁目	175	1181	2037	8672	2321	10993	439	2185	2624	13617	17974	1.32 19.3	9.5	1.03	2	31.4	36.5	4004	13920	21437	1.68	24.3	
27400460020	4	"	茨木摂津線 茨木亀岡線		2	4.8	41830	茨木市車作	1 21	4 89	41 672	1332 2883	458 330	1790 3213	3 1	1081 68	1084 69	2874 3282	3843 4073	1.34 37.7 2.1	11.2	0.57	2	46.6	43.6	4005	3633	5595	0.81	43.6	
27400460040	4	"	茨木亀岡線 茨木摂津線		2	4.2	41820	茨木市南耳原1丁目						10993			2624	13617	17974	1.32 19.3	9.5	1.36	2	*43.5	*43.5	4048	2128	3277	0.41	43.5	
27400540010	4	園部能勢線	園部能勢線 亀岡能勢線		2	4.5	41840	豊能郡豊野町宇宿野	70	120	182	2078	462	2540	16	75	91	2631	3473	1.32 3.5	11.3	0.45	2	43.5	43.4	4103	3313	5102	0.66	46.4	
27400540020	4	"	亀岡能勢線 宿野下田線		2	0.7																0.48		40.0	29.0						
27400540030	4	"	宿野下田線 一般国道173号		2	1.6																0.40		33.1	41.7						
27400610010	4	堺かつらぎ線	大阪和泉泉南線 堺区・西区 境		3	0.5	40850	堺市堺区旭ヶ丘中町4丁目	161	792	602	4539	1056	5595	75	130	205	5800	8120	1.40 3.5	9.2	0.78	2	13.4	13.5	4095	6205	9308	0.6	18.4	
27400610020	4	"	堺区・西区 境 西区・北区 境		3	0.6																	0.74		13.4	13.5					
27400610030	4	"	西区・北区 境 堺狭山線		3	0.4																		13.4	13.5						
27400610040	4	"	堺狭山線 大阪高石線(新)		3	0.7																0.69		13.5	17.5						
27400610050	4	"	大阪高石線(新) 大阪高石線		3	0.1	40860							*6019			*405	*6424	*8994	1.40 *6.3	*10.0	*0.82	2	7.7	*7.7	14077	6356	9534	0.73	19.9	

注) 起終点以外は、上段が平日、下段が休日
*印は推定値

交通調査 基本区間 番号	道路 種別	路線名	区間起終点 (接続路線等)	管 理 区 分	区 間 延 長 (km)	交通 量 調 査 単 位 区 間 番 号	観測地点名 市区丁目 郡町村	歩 行 者 類 (人)	自 転 車 類 (台)	動力 付き 二 輪 車 類 (台)	自動車類12時間交通量(台)						自動車 類 24 時 間 交 通 量	昼 夜 率	大 型 車 混 入 率	ピーク 比率	平 日 12 時 間 混 雑 度	車 線 数	混雑時平均旅行速度		平成17年度					
											小 型 車			大 型 車									合 計	上 り	下 り	調 査 単 位 区 間 番 号	自動車類交通量 (台)		平 日 12 時 間 混 雑 度	混 雑 時 平 均 旅 行 速 度
											乗 用 車	小 型 貨 物 車	計	バ ス	普 通 貨 物 車	計											1 2 時 間	2 4 時 間		
27400610070	4	堺かつらぎ線	大阪高石線 西区・中区 境	3	0.5	40870	堺市西区平岡町18堺市中区老穴町													4	30.3	31.1	4096	28854	42415	1.62	33.1			
27400610080	4	"	西区・中区 境 八田西八田北線	3	1.1																	30.3	31.1							
27400610090	4	"	八田西八田北線 泉大津美原線	3	1.0																	39.2	33.3							
27400610100	4	"	泉大津美原線 中区・西区 境	3	0.3																	26.4	14.2							
27400610110	4	"	中区・西区 境 泉大津美原線(新)	3	0.2																	1.05	26.4	14.2						
27400610120	4	"	泉大津美原線(新) 阪和自動車道	3	0.3	40880	堺市西区太平寺	83	617	912	16844	5143	21987	219	3267	3486	25473	33624	1.32	13.7	9.7	1.12	4	9.5	*9.5	4096	28854	42415	1.62	33.1
27400610130	4	"	阪和自動車道 西区・南区 境	3	0.0	40890	堺市南区小代						24004			1455	25459	33606	1.32	5.7	10.1	1.14	4	28.7	14.7	4096	28854	42415	1.62	33.1
27400610140	4	"	西区・南区 境 堺泉北環状線	3	1.0																	1.39	28.7	14.7						
27400610150	4	"	堺泉北環状線 富田林泉大津線	3	1.5	40900	堺市南区大庭寺	45	489	694	15358	3297	18655	77	1767	1844	20499	27059	1.32	9.0	9.7	0.93	4	34.6	28.1	4096	28854	42415	1.62	33.1
27400610160	4	"	富田林泉大津線	3	1.0	40910	堺市南区原山台5丁						8304			743	9047	11942	1.32	8.2	11.1	0.48	4	15.5	33.0	4096	28854	42415	1.62	33.1
27400610170	4	"	堺泉北環状線	3	0.8																	0.84	2	30.1	32.3					
27400610180	4	"	堺泉北環状線 別所草部線	3	2.5	40920	堺市南区御池台2丁	14	46	441	6645	1314	7959	140	943	1083	9042	11664	1.29	12.0	10.7	0.90	2	33.1	32.2	4096	28854	42415	1.62	33.1
27400610190	4	"	別所草部線	3	2.1	40930	堺市南区別所						10321			693	11014	15949	1.45	6.3	9.2	0.91	2	40.4	44.4	4096	28854	42415	1.62	33.1
27400610200	4	"	一般国道170号	2	0.8	41850	和泉市善正町					*24114				*3382	*27496	*35470	1.29	*12.3	*11.2	*2.89	2	40.0	27.7	4096	28854	42415	1.62	33.1
27400610220	4	"	一般国道170号 和泉市・河内長野市 境	2	3.5	41860	和泉市善正町	1	8	17	181	121	302	0	13	13	315	365	1.16	4.1	12.7	0.02	2	*24.0	*24.0	44013	6881	10597	0.4	24.0
27400610230	4	"	和泉市・河内長野市 境 河内長野かつらぎ線	2	0.7																	0.25	1	*24.0	*24.0					
27400610250	4	"	河内長野かつらぎ線	2	7.7	41870																				54096				
27400620010	4	泉佐野打田線	泉佐野岩出線 和歌山貝塚線	2	0.5	41880	泉南郡熊取町五門	293	1144	1683	6585	1371	7956	271	506	777	8733	12226	1.40	8.9	10.4	2.01	1	12.8	22.8	4035	9476	14214	1.15	26.7
27400620020	4	"	和歌山貝塚線 一般国道26号	2	0.4																	1.80		25.0	26.8					
27400620030	4	"	一般国道26号 大阪和泉泉南線	2	0.6																	2.16		22.4	15.2					
27400620040	4	"	大阪和泉泉南線 泉佐野市・熊取町 境	2	0.5																	2.01		17.1	21.1					
27400620050	4	"	泉佐野市・熊取町 境 泉佐野打田線(旧)	2	0.6																	0.86	2	17.1	21.1					
27400620060	4	"	泉佐野打田線(旧) 一般国道170号	2	0.2																	0.99		28.4	6.8					
27400620070	4	"	一般国道170号 大阪和泉泉南線	2	0.3																	0.79		50.6	60.0					
27400620080	4	泉佐野打田線(旧)	大阪和泉泉南線 泉佐野打田線(旧)	2	0.1																	2.26	1	26.3	8.6					
27400620090	4	泉佐野打田線	泉佐野打田線(旧) 熊取町・泉佐野市 境	2	2.3																	0.98	2	29.4	28.3					
27400620100	4	"	熊取町・泉佐野市 境 泉佐野打田線	2	0.6																	0.79		29.4	28.3					
27400620110	4	"	泉佐野打田線 土丸栄線	2	0.4	41890	泉佐野市大木						5912			308	6220	8139	1.31	5.0	13.1	1.12	2	*38.7	*38.7	4036	6557	10098	0.78	38.7
27400620120	4	泉佐野打田線(旧)	土丸栄線 泉佐野打田線(旧)	2	0.5	41900							*8017			*940	*8957	*12540	1.40	*10.5	*10.3	*0.81	2	*16.7	*16.7	44004	9476	14214	0.88	16.7
27400620130	4	泉佐野打田線	泉佐野打田線(旧) 泉佐野打田線	2	5.8	41890	泉佐野市大木	2	8	156			5912			308	6220	8139	1.31	5.0	13.1	0.85	2	39.8	40.6	4036	6557	10098	0.78	38.7

注) 起終点以外は、上段が平日、下段が休日
*印は推定値

交通調査 基本区 間番号	道路 種別	路線名	区間起終点 (接続路線等)		管 理 区 分 (km)	交通 量 調 査 単 位 区 間 番 号	観測地点名			自動車類12時間交通量(台)						自動車 類 24 時 間 交 通 量	昼 夜 率	大 型 車 混 入 率	ピーク 比率	平 日 12 時 間 混 雑 度	車 線 数	混雑時平均旅行速度		平成17年度								
			上段:起点側	下段:終点側			市 区 町 字 村	歩 行 者 類 (人)	自 転 車 類 (台)	動 力 付 き 二 輪 車 類 (台)	小 型 車			大 型 車								合 計	上 り	下 り	調 査 単 位 区 間 番 号	自動車類交通量 (台)		平 日 12 時 間 混 雑 度	混 雑 時 平 均 旅 行 速 度			
											乗 用 車	小 型 貨 物 車	計	バ ス	普 通 貨 物 車											計	1 2 時 間			2 4 時 間		
																								1.40	*10.5	*10.3	*0.92	2	*16.7	*16.7	44004	9476
27400620150	4	泉佐野打田線(旧)	泉佐野打田線	大阪和泉泉南線	2	0.4	41900						*8017			*940	*8957	*12540	1.40	*10.5	*10.3	*0.92	2	*16.7	*16.7	44004	9476	14214	0.88	16.7		
27400620160	4	"	大阪和泉泉南線	泉佐野打田線(旧)	2	0.1																*0.81		*16.7	*16.7							
27400620180	4	泉佐野打田線	泉佐野打田線	土丸栄線	2	0.1	41880	泉南郡熊取町五門					7956			777	8733	12226	1.40	8.9	10.4	1.18	2	40.0	15.4	4035	9476	14214		26.7		
27400620190	4	泉佐野打田線(旧)	土丸栄線	泉佐野市・熊取町境	2	0.0	41910						*8340			*978	*9318	*12300	1.32	*10.5	*10.3	*1.29	2	41.3	46.8	44005	9476	14593	1.11	45.0		
27400620200	4	"	泉佐野市・熊取町境	熊取町・泉佐野市境	2	0.2																*1.04		41.3	46.8							
27400620210	4	"	熊取町・泉佐野市境	泉佐野打田線(旧)	2	0.5																*1.15		41.3	46.8							
27400630010	4	泉佐野岩出線	枚方富田林泉佐野線	泉佐野打田線	2	0.6	41920	泉佐野市笠松2丁目	46	307	432	6982	2101	9083	85	583	668	9751	13651	1.40	6.9	9.9	0.74	2	18.9	33.4	4037	10933	16400	0.86	25.2	
27400630020	4	"	泉佐野打田線	土丸栄線	2	0.9																0.72		21.7	24.3							
27400630030	4	"	土丸栄線	一般国道481号	2	1.3																0.85		19.1	18.6							
27400630040	4	"	一般国道481号	鳥取吉見泉佐野線	2	0.3																		13.3	*13.3							
27400630050	4	"	鳥取吉見泉佐野線	日根野羽倉崎線	2	0.6																		22.2	25.5							
27400630060	4	"	日根野羽倉崎線	泉佐野市・田尻町境	2	0.3																		24.2	23.2							
27400630070	4	"	泉佐野市・田尻町境	新家田尻線	2	1.2																	0.77		24.2	23.2						
27400630080	4	"	新家田尻線	田尻町・泉南市境	2	0.5																	0.85		24.3	27.9						
27400630090	4	"	田尻町・泉南市境	大苗代岡田浦停車場線	2	0.8																			24.3	27.9						
27400630100	4	"	大苗代岡田浦停車場線	堺阪南線	2	2.0																	0.77		27.4	24.1						
27400630110	4	"	堺阪南線	一般国道26号	2	1.0	41930	泉南市信達牧野	114	314	397	4488	1473	5961	23	601	624	6585	9219	1.40	9.5	9.6	0.71	2	19.8	20.3	4038	6880	10320	1.14	23.9	
27400630120	4	"	一般国道26号	和歌山貝塚線	2	0.6																	0.72		18.2	35.7						
27400630130	4	"	和歌山貝塚線	大阪和泉泉南線	2	0.7																	0.66		15.4	15.4						
27400630140	4	"	大阪和泉泉南線	泉佐野岩出線(新)	2	1.5	41940	泉南市信達六尾	0	7	155	9816	2144	11960	91	2500	2591	14551	20206	1.39	17.8	12.5	2.12	2	47.0	41.2	4039	637	695	0.12	39.6	
27400630150	4	"	泉佐野岩出線(新)	泉佐野岩出線(新)	2	1.5																			38.6	34.0						
27400630160	4	"	泉佐野岩出線(新)	泉佐野岩出線(新)	2	2.8																	2.08		44.2	41.1						
27400630180	4	泉佐野岩出線(新)	一般国道481号	泉佐野市・田尻町境	2	1.2	41950	泉佐野市りんくう往来南	888	321	331	17346	3722	21068	176	4179	4355	25423	33558	1.32	17.1	10.0	0.54	4	*37.7	*37.7	14036	23884	35826	1.51	37.7	
27400630190	4	"	泉佐野市・田尻町境	田尻町・泉南市境	2	1.2																	0.50		*37.7	*37.7						
27400630200	4	"	田尻町・泉南市境	堺阪南線	2	4.3																	0.75		*37.7	*37.7						
27400630210	4	"	堺阪南線	一般国道26号	2	1.0	41960	泉南市双子池北	39	32	153	9837	1475	11312	79	2652	2731	14043	18537	1.32	19.4	9.8	0.76	4	29.2	23.8	14038	12076	17752	0.59	22.0	
27400630220	4	"	一般国道26号	和歌山貝塚線	2	0.8	41970	泉南市幡代1丁目	28	19	132	6994	2068	9062	42	1828	1870	10932	14430	1.32	17.1	10.8	0.60	4	29.1	31.6	14037	9078	13345	0.89	21.2	
27400630230	4	"	和歌山貝塚線	大阪和泉泉南線	2	0.4																			28.0	25.4						
27400630240	4	"	大阪和泉泉南線	阪和自動車道	2	0.3																			26.3	28.9						
27400630250	4	"	阪和自動車道	泉佐野岩出線	2	1.4																			41.5	47.5						

注) 起終点以外は、上段が平日、下段が休日
*印は推定値

交通調査基本区間番号	道路種別	路線名	区間起終点 (接続路線等) 上段:起点側 下段:終点側	管 理 区 分	区 間 延 長 (km)	交通 量 調 査 単 位 区 間 番 号	観 測 地 点 名 市 区 郡 丁 目 町 字 村	歩 行 者 類 (人)	自 転 車 類 (台)	動 力 付 き 二 輪 車 類 (台)	自動車類12時間交通量(台)						自動車類 24時間交通量	昼 夜 率	大 型 車 混 入 率	ピ ー ク 比 率	平 日 12 時 間 混 雑 度	車 線 数	混雑時平均旅行速度		平成17年度													
											小 型 車		大 型 車		合 計	上 り							下 り	調 査 単 位 区 間 番 号	自動車類交通量 (台)		平 日 12 時 間 混 雑 度	混 雑 時 平 均 旅 行 速 度										
											乗 用 車	小 型 貨 物 車	バ ス	普 通 貨 物 車											1 2 時 間	2 4 時 間												
27400630260	4	泉佐野岩出線(新)	泉佐野岩出線 泉佐野岩出線	2	1.2																																	
27400640010	4	和歌山貝塚線	和歌山貝塚線 自然田鳥取荘停車場線	2	3.9	41980	阪南市中浜	50	15	128	1954	814	2768	14	103	117	2885	3808	1.32	4.1	14.1	0.50	2	44.8	37.2	4157	2822	4346	0.51	33.0								
27400640020	4	"	自然田鳥取荘停車場線 阪南市・泉南市境	2	0.6	41990	泉南市信達市場	449	595	367	2104	461	2565	11	36	47	2612	3525	1.35	1.8	11.3	0.55	2	40.8	30.9	4158	3522	4741	0.44	23.2								
27400640030	4	"	阪南市・泉南市境 泉佐野岩出線(新)	2	0.5																	0.29		40.8	30.9													
27400640040	4	"	泉佐野岩出線(新) 泉佐野岩出線	2	1.2																	0.25		33.8	24.7													
27400640050	4	"	泉佐野岩出線 和泉砂川停車場線	2	0.4																	0.59	1	29.4														
27400640060	4	"	和泉砂川停車場線 大苗代岡田浦停車場線	2	1.4																	0.71		27.1	17.0													
27400640070	4	"	大苗代岡田浦停車場線 泉南市・泉佐野市境	2	1.0																	0.54		20.0														
27400640080	4	"	泉南市・泉佐野市境 新家田尻線	2	0.7																	0.36	2	20.0	21.4													
27400640090	4	"	新家田尻線	2	1.1																	0.35		31.4	33.0													
27400640100	4	"	日根野羽倉崎線 日根野羽倉崎線	2	0.2																	0.41		42.4	26.7													
27400640110	4	"	日根野羽倉崎線 一般国道481号	2	1.1	42000	泉佐野市中庄町	251	541	601	4598	786	5384	53	143	196	5580	7366	1.32	3.5	10.9	0.34	2	27.6		4159	5807	8711	0.69	17.0								
27400640120	4	"	一般国道481号 一般国道481号	2	0.1																	0.90		10.4	14.4													
27400640130	4	"	一般国道481号 土丸栄線	2	1.2																	0.78		22.4	22.9													
27400640140	4	"	土丸栄線 一般国道26号	2	0.1																	0.90		17.7	4.1													
27400640150	4	"	一般国道26号 土丸栄線	2	0.3																	0.86		10.6	22.8													
27400640160	4	"	土丸栄線 泉佐野打田線	2	1.0																	0.76		25.5	27.2													
27400640170	4	"	泉佐野打田線 枚方富田林泉佐野線	2	0.5																	0.80		28.6	20.5													
27400640180	4	"	枚方富田林泉佐野線 一般国道26号	2	0.7																	0.77		18.9	27.5													
27400640190	4	"	一般国道26号 泉佐野熊取線	2	0.6																	0.78		11.2	13.1													
27400640200	4	"	泉佐野熊取線 大阪和泉泉南線	2	0.1																	0.90		24.7	13.9													
27400640220	4	"	大阪和泉泉南線 一般国道26号	2	0.5	42010							*10760			*1103	*11863	*16608	1.40	*9.3	*9.3	*0.75	2	17.9	10.5	44023	12550	18825	0.85	14.9								
27400640230	4	"	一般国道26号 堺阪南線	2	1.0																	0.79		13.9	15.6													
27400640240	4	"	堺阪南線 大阪臨海線	2	0.5																	0.94		16.0	20.4													
27400640250	4	"	大阪臨海線	2	0.2																			15.2	30.8													
27400650010	4	岬加大港線	一般国道26号 木ノ本岬線	2	2.0	42020	泉南郡岬町多奈川小島	58	120	346			1380									0.20	2	18.5	34.2	4100	9156	13734	0.84	29.4								
27400650020	4	"	木ノ本岬線 木ノ本岬線	2	0.1																	0.23		18.3	22.7													
27400650030	4	"	木ノ本岬線 岬加大港線(旧)	2	0.4																			26.2	24.7													
27400650040	4	"	岬加大港線(旧) 岬加大港線(旧)	2	0.3																			17.2	28.7													
27400650050	4	"	岬加大港線(旧) 岬加大港線	2	3.0																	0.18		42.0	45.9													

注) 起終点以外は、上段が平日、下段が休日
*印は推定値

交通調査 基本区 間番号	道路 種別	路線名	区間起終点 (接続路線等) 上段:起点側 下段:終点側	管 理 区 分	区 間 延 長 (km)	交通 量 調 査 単 位 区 間 番 号	観測地点名 市区丁目 郡町村	歩 行 者 類 (人)	自 転 車 類 (台)	動力 付き 二 輪 車 類 (台)	自動車類12時間交通量(台)						自動車 24 時間 交通 量	昼 夜 率	大 型 車 混 入 率	ピ ーク 比 率	平 日 12 時 間 混 雑 度	車 線 数	混雑時平均旅行速度		平成17年度					
											小 型 車		大 型 車		合 計	上 り							下 り	調 査 単 位 区 間 番 号	自動車類交通量 (台)		平 日 12 時 間 混 雑 度	混 雑 時 平 均 旅 行 速 度		
											乗 用 車	小 型 貨 物 車	バ ス	普 通 貨 物 車											1 2 時 間	2 4 時 間				
27400650070	4	岬加太港線(旧)	岬加太港線 岬加太港線	2	0.4	42030						*8136			*519	*8655	*12117	1.40	*6.0	*10.1	*0.54	2	*28.2	*28.2	44015	9156	13734	0.78	28.2	
27400670010	4	西京高槻線	西京高槻線 柳谷島本線	2	0.7	42040	高槻市堀原2丁目	81	474	1085	1682	575	2257	42	55	97	2354	3296	1.40	4.1	11.9	0.17	2	24.7	25.2	4151	2384	3576	1	23.8
27400670020	4	"	柳谷島本線 桜井駅跡線	2	1.3																	0.21	1		*23.8					
27400670030	4	"	桜井駅跡線 島本町・高槻市境	2	0.9																	0.18	2	26.3	29.1					
27400670040	4	"	島本町・高槻市境 安満前島線	2	2.3																	0.15		26.3	29.1					
27400670050	4	"	安満前島線 伏見柳谷高槻線	2	1.5																			22.0	23.3					
27400670060	4	"	伏見柳谷高槻線 枚方亀岡線	2	1.7																	0.17		11.7	11.2					
27400710010	4	枚方山城線	一般国道307号 枚方山城線	2	1.1	42050	枚方市宗谷2丁目	9	25	353			3474			1003	4477	5747	1.28	22.4	10.9	0.80	2	35.5	42.3	4152	6502	10013	1.3	31.9
27400790010	4	伏見柳谷高槻線	伏見柳谷高槻線 島本町・高槻市境	2	2.2	42060	高槻市成合北の町	2	6	68	730	330	1060	139	603	742	1802	2227	1.24	41.2	13.1	0.38	2	34.7	34.7	4149	2805	4320	0.66	30.0
27400790020	4	"	島本町・高槻市境 安満前島線	2	6.4																	0.35		34.7	34.7					
27400790030	4	"	安満前島線 西京高槻線	2	1.0																	0.30		24.5	21.7					
27400790040	4	"	西京高槻線 一般国道170号	2	0.9	42070	高槻市八丁畷町	637	1178	1828	11178	2482	13660	584	1704	2288	15948	22327	1.40	14.3	8.7	1.25	2	14.7	12.0	4150	15737	23606	1.18	12.0
27400900010	4	伊丹豊中線	伊丹豊中線 大阪池田線	2	0.8	42080	豊中市走井3丁目	170	632	1493	8905	3654	12559	176	2284	2460	15019	20249	1.35	16.4	8.8	0.99	2	33.6	21.4	4023	16871	23266	1.22	38.6
27400900020	4	"	大阪池田線	2	1.0	42090	豊中市岡町北3丁目	364	1238	1715	8565	2930	11495	116	1057	1173	12668	17735	1.40	9.3	9.4	1.13	2	17.8	12.2	4024	14030	21045	1.42	22.1
27400900030	4	"	一般国道176号	2	0.4																			15.7	6.6	4023	16871	23266	1.22	38.6
27401790010	4	住吉八尾線	大阪臨海線	3	1.4	40670	大阪市住之江区緑木1丁目	1328	3290	1542			10998			5623	16621	23615	1.42	33.8	10.6	0.75	4	27.0	18.0	4029	17381	25029	0.83	22.3
27401790030	4	"	大阪臨海線 一般国道26号	3	0.9	40680	大阪市住吉区遠里小野1丁目	641	2538	1110			7009			1562	11412	15285	1.40	10.1	10.9	1.22	2	16.7	15.4	4030	6854	9870	1.11	13.5
27401790040	4	"	一般国道26号 住吉八尾線	3	0.5																			9.3	18.9					
27401790050	4	"	住吉八尾線 住吉八尾線	3	0.3	40690																		12.5	18.1					
27401790060	4	"	住吉八尾線 大阪和泉泉南線	3	0.2	40700							*5747			*732	*6479	*9071	1.40	*11.3	*9.8	*1.08	2	11.4	7.5	4030	6854	9870	1.11	13.5
27401790070	4	"	大阪和泉泉南線 住吉八尾線	3	1.2																			10.5	10.6					
27401790080	4	"	住吉八尾線 住吉八尾線	3	0.1																			14.7	27.2					
27401790090	4	"	住吉八尾線 住吉八尾線	3	0.1																			37.7	22.9					
27401790100	4	"	住吉八尾線 大阪高石線	3	0.8																			*14.4	14.4	4030	6854	9870	1.11	13.5
27401790110	4	"	大阪高石線 住吉区・東住吉区境	3	0.9	40710	大阪市住吉区沱田8丁目						3392			224	3616	4930	1.36	6.2	9.9	0.48	2	16.6	15.0	4031	4763	6859	0.85	14.0
27401790120	4	"	住吉区・東住吉区境 大阪狭山線	3	0.5																				16.6	15.0				
27401790130	4	"	大阪狭山線 大阪狭山線	3	0.3																				10.0	17.9				
27401790150	4	"		3	0.1	40720																					54031			
27401790170	4	"	東住吉区・平野区境	3	1.1																									
27401790180	4	"	東住吉区・平野区境	3	0.8																									

注) 起終点以外は、上段が平日、下段が休日
*印は推定値

交通調査 基本区 間番号	道路 種別	路線名	区間起終点 (接続路線等)		管 理 区 分	区 間 延 長 (km)	交通 量 調 査 単 位 区 間 番 号	観測地点名			自動車類12時間交通量(台)						自動車 類 24 時 間 交 通 量	昼 夜 率	大 型 車 混 入 率	ピーク 比率	平 日 12 時 間 混 雑 度	車 線 数	混雑時平均旅行速度		平成17年度								
			上 段 : 起 点 側	下 段 : 終 点 側				市 区 丁 目 郡 町 字 村	歩 行 者 類 (人)	自 転 車 類 (台)	動 力 付 き 二 輪 車 類 (台)	小 型 車			大 型 車								合 計	上 り	下 り	調 査 単 位 区 間 番 号	自動車類交通量 (台)		平 日 12 時 間 混 雑 度	混 雑 時 平 均 旅 行 速 度			
												乗 用 車	小 型 貨 物 車	計	バ ス	普 通 貨 物 車											計	1 2 時 間			2 4 時 間		
																									12時間	24時間	12時間	24時間					
27401790200	4	住吉八尾線	住吉八尾線	住之江区・住吉区 境	3	0.1	40700							*5747			*732	*6479	*9071	1.40	*11.3	*9.8	*0.68	2	*13.5	*13.5	4030	6854	9870	1.11	13.5		
27401790210	4	"	住之江区・住吉区 境	住吉八尾線	3	0.2																	*0.85	*13.5	*13.5								
27401790230	4	"	住吉八尾線	大阪高石線	3	1.3																	*0.80	17.8	18.3								
27401790250	4	"	住吉八尾線	住吉八尾線	3	0.2																	*0.85	*13.5	*13.5								
27500150010	5	大阪環状線	南北線	一般国道4 2 3号	3	0.3	40730	大阪市北区中崎1丁目	4229	5628	860					12029	8685	813	12842	17979	1.40	6.3	9.7	0.95	4	12.6	11.7	4043	13893	21117	0.85	27.6	
27500150020	5	"	一般国道4 2 3号	大阪高槻京都線	3	1.1																			22.2	19.2							
27500150030	5	"	大阪高槻京都線	天満橋筋線	3	0.5	40740	大阪市北区国分寺1丁目	2660	6893	1761				21821	16735	2000	23821	33349	1.40	8.4	9.0	1.25	4	12.3	14.0	4044	18705	28432	1.12	17.8		
27500150040	5	"	天満橋筋線	北区・都島区 境	3	0.3			2804	7515	1576						606	17341							19.5	12.9							
27500150050	5	"	北区・都島区 境	赤川天王寺線	3	0.7																			19.5	12.9							
27500150060	5	"	赤川天王寺線	上新庄生野線	3	1.1	40750	大阪市都島区都島北通1丁目						16711			1633	18344	26747	1.46	8.9	9.0	0.78	4	14.6	19.6	4044	18705	28432	1.12	17.8		
27500150070	5	"	上新庄生野線	一般国道1号	3	0.8	40760	大阪市旭区森小路1丁目		451	2873	1791	4664	120	313	433	5097	7136	1.40	8.5	9.4	0.25	4	12.7	10.6	4044	18705	28432		17.8			
27500150090	5	"	一般国道1号	石切大阪線	3	0.4	40770	大阪市北区天満1丁目		2830	16465	8109	24574	258	2386	2644	27218	38105	1.40	9.7	9.0	1.08	4	10.5	19.8	4045	19690	29929	0.93	25.9			
27500150100	5	"	石切大阪線	片町徳庵線	3	0.3																			17.5	21.3							
27500150110	5	"	片町徳庵線	城東区・東成区 境	3	1.3																			26.2	22.5							
27500150120	5	"	城東区・東成区 境	築港深江線	3	0.1																			26.2	22.5							
27500150130	5	"	築港深江線	一般国道3 0 8号	3	1.3																			23.4	16.8							
27500150150	5	"	四天王寺翼線	箕生野加美線	3	1.2	40780	大阪市東住吉区杭全6丁目					16080				2301	18381	25414	1.38	12.5	8.7	1.21	4	21.7	27.9	4046	21627	32873	1.17	17.1		
27500150160	5	"	箕生野加美線	生野区・東住吉区 境	3	0.2																			19.2	11.7							
27500150170	5	"	生野区・東住吉区 境	一般国道2 5号	3	0.5																			19.2	11.7							
27500150180	5	"	一般国道2 5号	一般国道3 0 9号	3	0.7																			9.1	23.8							
27500150190	5	"	一般国道3 0 9号	大阪港八尾線	3	1.0	40790									*12201		*932	*13133	*18386	1.40	*7.1	*8.9	*1.07	4	26.7	21.9	4043	13893	21117	0.85	27.6	
27500160010	5	天神橋天王寺線	恵美須南森町線	北区・中央区 境	3	0.4	40800	大阪市中央区南新町2丁目					15746				822	16568	25106	1.52	5.0	12.3	0.44	5		20.7	74047	16363	25614	0.4	20.5		
27500160020	5	"	北区・中央区 境	石切大阪線	3	0.1																				20.7							
27500160030	5	"	石切大阪線	本町左専道線	3	0.7																				24.2							
27500160040	5	"	本町左専道線	築港深江線	3	0.2																				19.3							
27500160050	5	"	築港深江線	市道	3	0.3																				33.2							
27500160060	5	"	市道	一般国道3 0 8号	3	0.4																				21.0							
27500160070	5	"	一般国道3 0 8号	市道	3	0.1	40810	大阪市天王寺区下寺町1丁目					15307				1116	16423	25673	1.56	6.8	10.0	0.35	5	26.2		4048	16363	25614	0.59	23.8		
27500160080	5	"	市道	大阪枚岡奈良線	3	0.8																				19.3							
27500160090	5	"	大阪枚岡奈良線	中央区・天王寺区 境	3	0.2																				27.2							

注) 起終点以外は、上段が平日、下段が休日
*印は推定値

交通調査 基本区間番号	道路種別	路線名	区間起終点 (接続路線等)	管 理 区 分	区 間 延 長 (km)	交通 量 調 査 単 位 区 間 番 号	観 測 地 点 名 市 区 丁 目 郡 町 字 村	歩 行 者 類 (人)	自 転 車 類 (台)	動 力 付 き 二 輪 車 類 (台)	自動車類12時間交通量(台)						自動車類 24時間交通量	昼 夜 率	大 型 車 混 入 率	ピーク 比率	平 日 12 時 間 混 雑 度	車 線 数	混雑時平均旅行速度		平成17年度										
											小 型 車			大 型 車									合 計	上 り	下 り	調 査 単 位 区 間 番 号	自動車類交通量 (台)		平 日 12 時 間 混 雑 度	混 雑 時 平 均 旅 行 速 度					
											乗 用 車	小 型 貨 物 車	計	バ ス	普 通 貨 物 車	計											1 2 時 間	2 4 時 間							
																															2 時 間	4 時 間			
27500160100	5	天神橋天王寺線	中央区・天王寺区 境 市道	3	0.5													0.32			27.2														
27500160110	5	"	市道 一般国道25号	3	0.7													0.61			27.3	19.1													
27500170010	5	難波境川線	一般国道25号 南北線	3	0.2	40820	大阪市浪速区桜川2丁目					18146		2633	20779	29643	1.43	12.7	9.9	0.51	10	15.6	28.4	4049	23780	36146	0.51	16.2							
27500170020	5	"	南北線 南北線	3	0.2																	*17.0	17.0												
27500170040	5	"	高速大阪池田線	3	0.1																	*16.2	*16.2												
27500170050	5	"	高速大阪池田線 大阪伊丹線	3	0.3																	12.4	13.9												
27500170060	5	"	大阪伊丹線 大阪臨海線	3	0.4																	12.5	22.2												
27500170070	5	"	大阪臨海線 浪速区・大正区 境	3	0.5																	21.0	15.2												
27500170080	5	"	浪速区・大正区 境 大阪八尾線	3	0.2																	21.0	15.2												
27500170090	5	"	大阪八尾線 大正区・西区 境	3	0.3																	18.0	18.4												
27500170100	5	"	大正区・西区 境 一般国道172号	3	0.5																	18.0	18.4												
27500180010	5	福島桜島線	一般国道2号 九条梅田線	3	0.8	40830	大阪市福島区大開3丁目					13869		4044	17913	25078	1.40	22.6	9.3	0.46	6	15.8	14.2	4050	21122	32105	0.54	19.9							
27500180020	5	"	九条梅田線 福島区・此花区 境	3	0.5																	22.1	30.9												
27500180030	5	"	福島区・此花区 境 福島桜島線	3	0.7															0.71		22.1	30.9												
27500180040	5	"	福島桜島線 一般国道43号	3	0.5	40840	大阪市此花区島屋1丁目					10831		7070	17901	25061	1.40	39.5	9.2	0.82	6	11.3	12.3	4051	18138	27570	0.77	20.2							
27500180050	5	"	一般国道43号 高速道路淀川左岸線	3	3.1																	17.7	20.5												
27500180060	5	"	高速道路淀川左岸線 高速道路淀川左岸線	3	0.6																	25.0	25.6												
27500180080	5	"	一般国道2号 大阪臨海線	3	0.5	40850	大阪市福島区野田5丁目					6378		1509	7887	11042	1.40	19.1	9.2	0.74	4	17.5	17.2	14050	11718	17811	1.08	17.5							
27500180090	5	"	大阪臨海線 大阪臨海線	3	0.2																	9.5	9.4												
27500180100	5	"	大阪臨海線 九条梅田線	3	0.7																	17.2	23.1												
27500180110	5	"	九条梅田線 福島区・此花区 境	3	0.1																	23.5	23.7												
27500180120	5	"	福島区・此花区 境 福島桜島線	3	1.1																	23.5	23.7												
27500190010	5	福町浜町線	一般国道43号	3	1.6	40860	大阪市西淀川区姫島6丁目	824 533	1471 1319	295 222		3539 3010		850 196	4389 3206	6145	1.40	19.4 6.1	9.6	0.71	2	17.9	19.3	4052	4775	7258	0.78	17.1							
27500190020	5	"	一般国道2号	3	0.4	40870	大阪市西淀川区柏里1丁目					6363		870	7233	10126	1.40	12.0	8.9	0.81	2	15.3	10.3	4053	7657	11639	1.03	8.2							
27500190030	5	"	一般国道2号 高速大阪池田線	3	0.8																	17.6	16.3												
27500190040	5	"	高速大阪池田線 淀川北岸線	3	0.8																	22.5	19.1												
27500190050	5	"	淀川北岸線 一般国道176号	3	0.3																	21.3	12.3												
27500200010	5	中津太子橋線	一般国道176号 一般国道423号	3	0.7	40880	大阪市北区本庄西3丁目					14223		3457	17680	24752	1.40	19.6	9.5	0.80	4	15.3	20.4	4054	17443	26513	0.59	19.6							
27500200020	5	"	一般国道423号 大阪高槻京都線	3	1.0																	27.9	19.2												
27500200030	5	"	大阪高槻京都線 北区・都島区 境	3	0.9	40890	大阪市都島区毛馬町2丁目					16897		2862	19759	27663	1.40	14.5	9.7	0.99	4	17.0	23.5	74055	17443	26513	0.76	23.2							

注) 起終点以外は、上段が平日、下段が休日
*印は推定値

交通調査基本区間番号	道路種別	路線名	区間起終点(接続路線等) 上段:起点側 下段:終点側	管理区分	区間延長(km)	交通調査単位区間番号	観測地点名 市区丁目 郡町字 村	歩行者類(人)	自転車類(台)	動力付き二輪車類(台)	自動車類12時間交通量(台)						自動車類24時間交通量	昼夜率	大型車混入率	ピーク比率	平日12時間混雑度	車線数	混雑時平均旅行速度		平成17年度								
											小型車		大型車		合計	上り							下り	調査単位区間番号	自動車類交通量(台)		平日12時間混雑度	混雑時平均旅行速度					
											乗用車	小型貨物車	バス	普通貨物車											12時間	24時間							
27500200040	5	中津太子橋線	北区・都島区 境 都島区・旭区 境	3	1.3																17.0	23.5											
27500200050	5	"	都島区・旭区 境 赤川天王寺線	3	0.2																0.97	17.0	23.5										
27500200060	5	"	赤川天王寺線 上新庄生野線	3	0.7	40900	大阪市旭区中宮5丁目				14917		2776	17693	24907	1.41	15.7	9.5	0.84	4	22.5	28.6	4056	19618	28087	0.87	18.2						
27500200070	5	"	上新庄生野線 一般国道1号	3	1.3																	25.5	12.8										
27500210010	5	築港深江線	一般国道172号 一般国道43号	3	1.8	40910	大阪市西区九条南3丁目				19067		4328	23395	32753	1.40	18.5	9.9	0.93	8	22.5	15.1	4057	26348	40049	0.97	19.5						
27500210020	5	"	一般国道43号 高速大阪東大阪線	3	0.5																	14.5	16.5										
27500210030	5	"	高速大阪東大阪線 港区・西区 境	3	0.2																	25.0	21.7										
27500210040	5	"	港区・西区 境 九条中通線	3	0.5																0.64	10	25.0	21.7									
27500210050	5	"	九条中通線 高速大阪東大阪線	3	0.3																	22.8	17.1										
27500210060	5	"	高速大阪東大阪線 一般国道172号	3	0.6																	23.2	13.9										
27500210070	5	"	一般国道172号 大阪臨海線	3	0.5	40920	大阪市西区西本町2丁目				23963		5125	29088	38292	1.32	17.6	9.1	0.78	10	27.5	22.0	4058	31562	47974	0.74	15.1						
27500210080	5	"	大阪臨海線 大阪伊丹線	3	0.6																	18.4	15.3										
27500210090	5	"	大阪伊丹線 南北線	3	0.4																	13.0	12.2										
27500210100	5	"	南北線 高速大阪東大阪線	3	0.1																	43.2	8.3										
27500210110	5	"	高速大阪東大阪線 築港深江線	3	0.1																	5.6	23.9										
27500210120	5	"	築港深江線 築港深江線	3	1.0	40930	大阪市中央区常盤町2丁目				28230		5663	33893	47450	1.40	16.7	9.6	1.44	6	29.0	43.9	4059	35063	53296	1.34	17.0						
27500210130	5	"	築港深江線 天神橋天王寺線	3	0.3																	42.0	15.6										
27500210140	5	"	天神橋天王寺線 築港深江線	3	0.1																	10.7	39.3										
27500210150	5	"	築港深江線 高速大阪東大阪線	3	0.7																	38.1	10.8										
27500210160	5	"	高速大阪東大阪線 赤川天王寺線	3	0.1																	38.7	4.7										
27500210170	5	"	赤川天王寺線 本町左専道線	3	0.8	40940	大阪市城東区森之宮2丁目				36410		5440	41850	58858	1.41	13.0	9.1	1.37	6	20.2	25.4	4060	43231	65711	1	10.4						
27500210180	5	"	本町左専道線 恵美須城東線	3	0.4																	29.2	14.4										
27500210190	5	"	恵美須城東線 上新庄生野線	3	0.4																1.02	13.4	22.0										
27500210200	5	"	上新庄生野線 大阪環状線	3	0.7																	11.5	29.0										
27500210210	5	"	大阪環状線 一般国道308号	3	1.2																	20.9	28.0										
27500210230	5	"	築港深江線 高速大阪池田線	3	0.0	40950	大阪市中央区船場中央3丁目				17734		1318	19052	26673	1.40	6.9	10.0	0.70	6	*24.4	24.4	24059	18634	28324	0.71	15.8						
27500210240	5	"	高速大阪池田線 西区・中央区 境	3	0.0																	13.3	18.2										
27500210250	5	"	西区・中央区 境 一般国道25号	3	0.2																	13.3	18.2										
27500210260	5	"	一般国道25号 恵美須南森町線	3	0.5																	24.0	21.1										
27500210270	5	"	恵美須南森町線 築港深江線	3	0.2																	21.0	23.0										

注) 起終点以外は、上段が平日、下段が休日
*印は推定値

交通調査 基本区 間番号	道路 種別	路線名	区間起終点 (接続路線等)		管 理 区 分 (km)	交通 量 調 査 単 位 区 間 番 号	観測地点名			歩 行 者 類 (人)	自 転 車 類 (台)	動力 付 き 二 輪 車 類 (台)	自動車類12時間交通量(台)					自動車 類 24 時間 交通 量	昼 夜 率	大 型 車 混 入 率	ピーク 比率	平 日 12 時 間 混 雑 度	車 線 数	混雑時平均旅行速度		平成17年度				
			上段：起 点 側	下段：終 点 側			市 区 郡	丁 目 町 字 村	乗 用 車				小 型 貨 物 車 計	大 型 車		合 計	上 り							下 り	調 査 単 位 区 間 番 号	自動車類交通 量(台)		平 日 12 時 間 混 雑 度	混 雑 時 平 均 旅 行 速 度	
														バ ス	普 通 貨 物 車 計											1 2 時 間	2 4 時 間			
																														平 日 12 時 間 混 雑 度
27500210290	5	築港深江線	築港深江線	大阪和泉泉南線	3															28.2	11.2									
27500210300	5	"	大阪和泉泉南線	高速大阪東大阪線	3															13.3	11.6									
27500220010	5	南北線	大阪環状線	一般国道176号	3	40960	大阪市西区京町堀1丁目						20299		1255	21554	33915	1.57	5.8	9.4	0.41	5	21.0		4061	19577	29757	0.42	12.5	
27500220020	5	"	一般国道176号	一般国道2号	3																		11.7							
27500220030	5	"	一般国道2号	高速大阪池田線	3																		11.9							
27500220040	5	"	高速大阪池田線	江戸堀線	3																		16.3							
27500220050	5	"	江戸堀線	市道	3																		9.6							
27500220060	5	"	市道	一般国道172号	3																		16.1							
27500220070	5	"	一般国道172号	築港深江線	3																		*12.5							
27500220080	5	"	築港深江線	大阪八尾線	3																		21.9							
27500220090	5	"	大阪八尾線	市道	3																		13.4							
27500220100	5	"	市道	難波境川線	3																		23.5							
27500220110	5	"	難波境川線	浪速区・中央区 境	3																		*12.5							
27500220120	5	"	浪速区・中央区 境	中央区・浪速区 境	3																		*12.5							
27500220130	5	"	中央区・浪速区 境	高速大阪池田線	3																		*12.5							
27500220140	5	"	高速大阪池田線	市道	3																		18.1							
27500220150	5	"	市道	一般国道25号	3																		26.4							
27500230010	5	赤川天王寺線	中津太子橋線	旭区・都島区 境	3	40970	大阪市都島区高倉町1丁目						10359		1049	11408	15476	1.36	9.2	9.5	0.86	4	14.2	17.8	4062	13050	19836	0.67	17.0	
27500230020	5	"	旭区・都島区 境	高速大阪守口線	3																		14.2	17.8						
27500230030	5	"	高速大阪守口線	大阪環状線	3																		19.2	17.0						
27500230040	5	"	大阪環状線	一般国道1号	3																		19.8	20.9						
27500230050	5	"	一般国道1号	石切大阪線	3	40980	大阪市中央区大手前2丁目						19270		1546	20816	29142	1.40	7.4	9.6	1.68	4	*15.9	*15.9	4063	17808	27068	0.82	15.9	
27500230060	5	"	石切大阪線	本町左寺道線	3																1.20		17.2	21.3						
27500230070	5	"	本町左寺道線	築港深江線	3																		*16.8	16.8						
27500230080	5	"	築港深江線	一般国道308号	3	40990	大阪市天王寺区上本町3丁目						15324		1238	16562	21923	1.32	7.5	9.8	0.84	4	18.0	23.9	4063	17808	27068	0.82	15.9	
27500230090	5	"	一般国道308号	大阪枚岡奈良線	3																		18.4	20.2						
27500230100	5	"	大阪枚岡奈良線	四天王寺箕線	3																		18.4	20.2						
27500230110	5	"	四天王寺箕線	一般国道25号	3																		17.4	15.9						
27500240010	5	九条梅田線	福島桜島線	福島桜島線	3	41000	大阪市福島区鷺洲4丁目						7990		1824	9814	13740	1.40	18.6	10.4	0.60	4	15.0	13.2	4064	18536	28175	1.51	15.6	
27500240020	5	"	福島桜島線	高速大阪西宮線	3																		18.7	20.2						

注) 起終点以外は、上段が平日、下段が休日
*印は推定値

交通調査 基本区 間番号	道路 種別	路線名	区間起終点 (接続路線等)		管 理 区 分	区 間 延 長 (km)	交通 量 調 査 単 位 区 間 番 号	観測地点名			歩 行 者 類 (人)	自 転 車 類 (台)	動 力 付 き 二 輪 車 類 (台)	自動車類12時間交通量(台)					自 動 車 類 24 時 間 交 通 量	昼 夜 率	大 型 車 混 入 率	ピーク 比率	平 日 12 時 間 混 雑 度	車 線 数	混雑時平均旅行速度		平成17年度										
			上段:起点側	下段:終点側				市 区 町 字 郡 村	小型車					大型車		合 計	上 り	下 り							調 査 単 位 区 間 番 号	自動車類交通量 (台)		平 日 12 時 間 混 雑 度	混 雑 時 平 均 旅 行 速 度								
									乗 用 車	小 型 貨 物 車				バ ス	普 通 貨 物 車											1 2 時 間	2 4 時 間										
																														計	計						
27500240030	5	九条梅田線	高速大阪西宮線		3	0.4																															
27500240040	5	"	一般国道2号		3	0.4																															
27500240050	5	"	豊崎堂洲線		3	0.8																															
27500240060	5	"	高速大阪池田線		3	0.1																															
27500240070	5	"	福島区・北区境		3	0.1	41010	大阪市北区大深町							11406		3362	14768	20262	1.37	22.8	9.7	0.83	4	6.0	14.2	4064	18536	28175	1.51	15.6						
27500240080	5	"	北区・福島区境		3	0.3	41000	大阪市福島区堂洲4丁目							7990		1824	9814	13740	1.40	18.6	10.4	0.60	4	6.0	14.2	4064	18536	28175	1.51	15.6						
27500240090	5	"	大阪伊丹線		3	0.2																															
27500240100	5	"	福島区・北区境		3	0.2	41010	大阪市北区大深町							11406		3362	14768	20262	1.37	22.8	9.7	0.83	4	12.3	12.5	4064	18536	28175	1.51	15.6						
27500240110	5	"	高速大阪池田線		3	0.6																															
27500240120	5	"	一般国道176号		3	0.4																															
27500250010	5	浪速鶴町線	一般国道25号		3	0.7	41020	大阪市浪速区久保吉2丁目							8106		1497	9603	12429	1.29	15.6	9.5	0.73	4	18.7	18.2	4065	12047	18311	0.88	18.6						
27500250020	5	"	大阪伊丹線		3	0.3																															
27500250030	5	"	大阪臨海線		3	0.4																															
27500250040	5	"	浪速区・大正区境		3	0.4																															
27500250050	5	"	大阪八尾線		3	1.2																															
27500250060	5	"	一般国道43号		3	1.0																															
27500250070	5	"	大阪八尾線		3	1.3	41030	大阪市大正区鶴町4丁目	143	196	396				4191		1284	5475	7665	1.40	23.5	9.9	0.33	4	33.0	32.9	4066	5642	8576	0.6	40.4						
27500260010	5	上新庄生野線	大阪高槻京都線		3	0.6	41040	大阪市旭区中宮1丁目							8179		1065	9244	12942	1.40	11.5	10.7	0.45	4	24.3	14.8	4067	14162	21526	0.78	21.2						
27500260020	5	"	大阪高槻線		3	0.9																															
27500260030	5	"	東淀川区・旭区境		3	0.6																															
27500260040	5	"	中津太子橋線		3	0.8																															
27500260050	5	"	高速大阪守口線		3	0.7																															
27500260060	5	"	旭区・都島区境		3	0.7																															
27500260080	5	"	大阪環状線		3	1.0	41050	大阪市城東区蒲生2丁目							4242		403	4645	6503	1.40	8.7	10.7	1.19	1			54067										
27500260090	5	"			3	0.4																															
27500260100	5	"	片町徳庵線		3	0.4																															
27500260120	5	"	築港深江線		3	1.3	41060	大阪市城東区鴨野西2丁目	1805	3078	538				8516		1141	9657	13520	1.40	11.8	9.2	0.56	4	26.9	24.0	4068	11367	17278	0.56	19.1						
27500260130	5	"	築港深江線		3	0.8									2399	3358	464																				
27500260140	5	"	一般国道308号		3	0.9	41070	大阪市生野区鶴橋2丁目							7917		636	8553	11341	1.33	7.4	9.7	1.06	2	17.2	20.6	4069	8197	12459	0.94	16.0						
27500260150	5	"	大阪枚岡奈良線		3	0.2																															
			東成区・生野区境																																		

注) 起終点以外は、上段が平日、下段が休日
*印は推定値

交通調査 基本区 間番号	道路 種 別	路線名	区間起終点 (接続路線等)		管 理 区 間 延 長 (km)	交通 量 調 査 単 位 区 間 番 号	観測地点名			自動車類12時間交通量(台)						自動車 類 24 時 間 交 通 量	昼 夜 率	大 型 車 混 入 率	ピーク 比率	平日 12 時 間 混 雑 度	車 線 数	混雑時平均旅行速度		平成17年度						
			上段:起 点 側	下段:終 点 側			市 区 郡 町 字 村	歩 行 者 類 (人)	自 転 車 類 (台)	動 力 付 き 二 輪 車 類 (台)	小型車			大型車								合 計	上 り	下 り	調 査 単 位 区 間 番 号	自動車類交通量 (台)		平日 12 時 間 混 雑 度	混 雑 時 平 均 旅 行 速 度	
											乗 用 車	小 型 貨 物 車	計	バ ス	普 通 貨 物 車											計	1 2 時 間			2 4 時 間
																									12時間	24時間	12時間	24時間		
27500260160	5	上新庄生野線	東成区・生野区 境	四天王寺翼線	3	1.2												1.11		16.9	19.3									
27500260170	5	"	四天王寺翼線	生野区・東住吉区 境	3	1.1													*22.5	22.5										
27500260180	5	"	生野区・東住吉区 境	一般国道25号	3	0.0													*22.5	22.5										
27500270010	5	四天王寺翼線	大阪和泉泉南線	赤川天王寺線	3	0.3	41080	大阪市天王寺区上汐6丁目	2248 2019	2809 2765	613 497			9095 7161	1007 242	10102 7403	14143	1.40	10.0 3.3	9.6	0.71	4	9.8	12.4	4071	14623	22227	0.7	21.9	
27500270020	5	"	赤川天王寺線	恵美須城東線	3	0.7	41090	大阪市天王寺区勝山1丁目	947 884	2347 2137	804 603			12144 8391	1161 278	13305 8669	18627	1.40	8.7 3.2	9.4	0.95	4	19.2	21.2	4071	14623	22227	0.7	21.9	
27500270030	5	"	恵美須城東線	天王寺区・生野区 境	3	0.2	41100	大阪市生野区勝山北3丁目					16422		1851	18273	25582	1.40	10.1	9.4	1.29	4	18.7	19.2	4070	23882	36301	0.97	27.9	
27500270040	5	"	天王寺区・生野区 境	上新庄生野線	3	0.5													0.89	18.7	19.2									
27500270050	5	"	上新庄生野線	大阪環状線	3	0.8														25.9	19.4									
27500280010	5	浜口南港線	一般国道26号	大阪臨海線	3	1.1	41110	大阪市住之江区泉1丁目	705 2771	2164 4486	902 1175			10831 12613	7070 1022	17901 13635	25061	1.40	39.5 7.5	9.3	1.27	4	17.2	19.4	4072	17559	26690	1.19	22.6	
27500280020	5	"	大阪臨海線	市道	3	3.4														23.5	27.4									
27500280030	5	"	市道	高速湾岸線	3	0.1														14.1	*14.1									
27500280040	5	"	高速湾岸線	市道	3	0.7														16.9	37.3									

注) 起終点以外は、上段が平日、下段が休日
*印は推定値

— 般 府 道

交通調査 基本区 間番号	道路 種別	路線名	区間起終点 (接続路線等) 上段:起点側 下段:終点側	管 理 区 分	区 間 延 長 (km)	交通 量 調 査 単 位 区 間 番 号	観測地点名 市区丁目 郡町字 村	歩 行 者 類 (人)	自 転 車 類 (台)	動力 付き 二輪 車 類 (台)	自動車類12時間交通量(台)						自動車 類 24 時 間 交 通 量	昼 夜 率	大 型 車 混 入 率	ピーク 比率	平日 12 時 間 混 雑 度	車 線 数	混雑時平均旅行速度		平成17年度					
											小型車		大型車		合 計	上 り							下 り	調 査 単 位 区 間 番 号	自動車類交通量 (台)		平日 12 時 間 混 雑 度	混 雑 時 平 均 旅 行 速 度		
											乗 用 車	小 型 貨 物 車	バ ス	普 通 貨 物 車											1 2 時 間	2 4 時 間				
27601010010	6	大和田千舟線	一般国道43号 大阪池田線	3	0.2	60010	大阪市西淀川区大和田4丁目				3695			372	4067	5694	1.40	9.1	9.6	0.64	2	*10.8	*10.8	46002	8129	12031	0.93	10.8		
27601010030	6	"	大阪池田線 大阪池田線	3	0.7														0.55			*10.8	*10.8							
27601020010	6	恵美須南森町線	一般国道25号 高速大阪池田線	3	0.1	60020	大阪市浪速区日本橋3丁目				14189			822	15011	21015	1.40	5.5	9.1	0.67	4	7.8	18.6	6005	15431	22838	0.66	26.5		
27601020020	6	"	高速大阪池田線 浪速区・中央区境	3	0.9																	*16.3	16.3							
27601020030	6	"	浪速区・中央区境 大阪枚岡奈良線	3	0.4																	*16.3	16.3							
27601020040	6	"	大阪枚岡奈良線 一般国道308号	3	0.9																	*20.5	20.5							
27601020050	6	"	一般国道308号 築港深江線	3	0.7	60030	大阪市中央区備後町2丁目				23413			1875	25288	37929	1.50	7.4	10.7	1.24	4	*20.9	20.9	6006	24810	36719	1.21	10.6		
27601020060	6	"	築港深江線 本町左専道線	3	0.2																	*10.6	*10.6							
27601020070	6	"	本町左専道線 石切大阪線	3	0.9																	*20.4	20.4							
27601020080	6	"	石切大阪線 高速大阪池田線	3	0.2																	*15.8	15.8							
27601020090	6	"	高速大阪池田線 裁判所東筋線	3	0.4																	*26.0	26.0							
27601020100	6	"	裁判所東筋線 天神橋天王寺線	3	0.3																	*10.6	*10.6							
27601040010	6	宿野下田線	園部能勢線 茨木能勢線	2	0.8	60010								*3050		*488	*3538	*4670	1.32	*13.8	*12.3	*0.57	2	*32.5	*32.5	46049	3598	4821	0.61	32.5
27601040030	6	"	茨木能勢線 一般国道173号	2	2.0																	*0.55	*32.5	*32.5						
27601040040	6	"	一般国道173号 一般国道173号	2	1.2																	*0.54	*32.5	*32.5						
27601060010	6	吉野下田尻線	一般国道477号 亀岡能勢線	2	2.3	60020	豊能郡豊能町上田尻	13	136	139	2894	777	3671	63	459	522	4193	5409	1.29	12.4	12.1	0.63	2	41.4	45.5	6041	3598	5217	0.56	44.9
27601060020	6	"	亀岡能勢線 茨木能勢線	2	2.2																			37.0	43.8					
27601060030	6	"	茨木能勢線 野間出野一庫線	2	3.1																	0.58	47.7	47.7						
27601090010	6	余野車作線	一般国道423号 豊能町・茨木市境	2	3.8	60030	豊能郡豊能町宇中野東	20	7	146	746	353	1099	22	81	103	1202	1587	1.32	8.6	10.5	0.19	2	37.5	41.3	6043	1284	1721	0.17	43.9
27601090020	6	"	豊能町・茨木市境 豊中亀岡線	2	3.4																	0.20	37.5	41.3						
27601100010	6	余野茨木線	一般国道423号 豊能町・茨木市境	2	3.1	60040	茨木市佐保	28	42	234	1830	588	2418	46	342	388	2806	3704	1.32	13.8	11.5	0.46	2	34.9	37.0	6094	2842	3808	0.45	35.5
27601100020	6	"	豊能町・茨木市境 豊中亀岡線	2	3.6																	0.44	34.9	37.0						
27601100040	6	"	豊中亀岡線 茨木摂津線	2	2.9																	0.47	37.5	39.6						
27601100060	6	"	茨木摂津線 忍頂寺福井線	2	2.9	60050	茨木市東福井1丁目	100	1151	1213	5814	1618	7432	307	1149	1456	8888	11732	1.32	16.4	9.7	1.21	2	44.1	42.6	6095	8950	11993	1.32	31.8
27601100070	6	"	忍頂寺福井線 一般国道171号	2	1.6																			24.9	19.8					
27601120010	6	綿延橋停車場線	綿延橋停車場線 一般国道173号	2	0.1	60060								*6926		*736	*7662	*10727	1.40	*9.6	*9.0	*0.72	2	22.6	4.2	46009	8106	11916	0.99	16.9
27601130010	6	伊丹池田線	一般国道171号 一般国道176号	2	0.9	60070	池田市宇保町	575	1491	1211	6601	1995	8596	109	993	1102	9698	12372	1.28	11.4	9.2	0.61	4	18.4	23.8					
27601140010	6	忍頂寺福井線	茨木摂津線 余野茨木線	2	3.1	60080	茨木市東福井4丁目	6	17	159	1646	430	2076	188	214	402	2478	3271	1.32	16.2	11.1	0.52	2	35.7	34.0	6045	3002	4023	0.61	33.7
27601150010	6	萩谷西五百住線	高槻市・茨木市境 高槻市・茨木市境	2	2.6	60090	高槻市水室町1丁目	236	601	1635			1854			170	2024	2474	1.22	8.4	10.9	0.39	2	*20.9	*20.9	6046	8316	11143	1.16	20.9
27601150020	6	"	高槻市・茨木市境 茨木市・高槻市境	2	0.3																	0.43	*20.9	*20.9						

注) 起終点以外は、上段が平日、下段が休日
*印は推定値

交通調査基本区間番号	道路種別	路線名	区間起終点 (接続路線等)		管 理 区 分	区 間 延 長 (km)	交通 量 調 査 単 位 区 間 番 号	観測地点名			自動車類12時間交通量(台)						自動車類 24時間交通量	昼 夜 率	大 型 車 混 入 率	ピーク 比率	平 日 12 時 間 混 雑 度	車 線 数	混雑時平均旅行速度		平成17年度							
			上段：起点側	下段：終点側				市 区 郡	丁 目 町 字 村	歩 行 者 類 (人)	自 転 車 類 (台)	動力 付き 二 輪 車 類 (台)	小型車			大型車							合 計	上 り	下 り	調 査 単 位 区 間 番 号	自動車類交通量 (台)		平 日 12 時 間 混 雑 度	混 雑 時 平 均 旅 行 速 度		
													乗 用 車	小 型 貨 物 車	計	バ ス											普 通 貨 物 車	計			1 2 時 間	2 4 時 間
27601150030	6	萩谷西五百住線	茨木市・高槻市 境	一般国道171号	2	5.5															*20.9	*20.9										
27601180010	6	桜井停車場線	一般国道171号		2	0.4	60100							*6926			*736	*7662	*10727	1.40	*9.6	*9.0	*1.08	2	*11.7	*11.7	46011	8106	11916	1.21	11.7	
27601190010	6	箕面摂津線	一般国道171号		2	0.5	60110	吹田市古江台4丁目	1036	856	1021			6126			707	6833	8752	1.28	10.3	9.7	0.88	2	9.6	25.6	6007	7725	11356	0.88	26.1	
27601190020	6	"	箕面市・吹田市 境		2	0.2																	0.71	9.6	25.6							
27601190030	6	"	吹田箕面線		2	2.4																	0.85	25.5	27.6							
27601190040	6	"	山田上小野原線		2	0.2																			19.7	10.8						
27601190050	6	"	南千里茨木停車場線		2	0.4																	1.17	*18.0	18.0							
27601190060	6	"	大阪中央環状線 大阪中央環状線(旧)		2	0.3																			18.4	*18.4						
27601200010	6	山田上小野原線	箕面摂津線 吹田市・箕面市 境		2	2.4	60120	吹田市藤白台1丁目	466	1065	2020			6638			265	6903	8825	1.28	3.8	11.7	1.21	2	21.2	21.5	6090	6803	10000	0.79	25.3	
27601200020	6	"	吹田市・箕面市 境	一般国道171号	2	0.9																	1.30	21.2	21.5							
27601210010	6	吹田箕面線	豊中吹田線 豊中摂津線		2	2.9	60130	吹田市千里山西1丁目	414	494	1122	3108	1167	4275	31	210	241	4516	6322	1.40	5.3	11.4	1.00	2	20.3	*20.3	6008	4512	6633	1	27.7	
27601210020	6	"	豊中摂津線 豊中摂津線		2	0.8																	0.50	4	20.2	21.0						
27601210030	6	"	豊中摂津線 吹田市・豊中市 境		2	0.9																			13.8	28.5						
27601210040	6	"	吹田市・豊中市 境 大阪中央環状線(旧)		2	0.3																	0.45	13.8	28.5							
27601210050	6	"	大阪中央環状線(旧) 大阪中央環状線		2	0.4																			*22.7	22.7						
27601210060	6	"	大阪中央環状線 豊中市・吹田市 境		2	2.2	60140	豊中市新千里北町3丁目	367	229	536			5026			545	5571	6973	1.25	9.8	10.9	0.34	4	31.3	27.0	6009	5089	7481	0.3	40.2	
27601210070	6	"	豊中市・吹田市 境 箕面摂津線		2	0.7																	0.68	2	31.3	27.0						
27601240010	6	桜井駅前線	西京高槻線 一般国道171号		2	0.6	60150							*5985			*535	*6520	*9128	1.40	*8.2	*9.7	*0.68	2	16.7	12.8	46047	6898	10140	0.8	22.4	
27601250010	6	安満前島線	伏見柳谷高槻線 西京高槻線		2	1.0	60160							*545			*21	*566	*792	1.40	*3.7	*13.4	*0.39	1	26.6	23.6	46055	599	779	1.04	25.3	
27601250020	6	"	一般国道171号		2	0.5																			*25.3	*25.3						
27601250030	6	"	一般国道171号 枚方高槻線		2	1.9																			*25.3	*25.3						
27601260010	6	総持寺停車場線	一般国道171号		2	1.2	60170	茨木市西河原2丁目	750	1008	1091	4642	1610	6252	123	397	520	6772	9481	1.40	7.7	9.4	0.83	2	*9.5	*9.5	6033	6898	10140	0.76	9.5	
27601270010	6	摂津富田停車場線			2	0.4	60180							*5985			*535	*6520	*9128	1.40	*8.2	*9.7	*0.92	2	*9.9	*9.9	46013	6898	10140	1.09	9.9	
27601270020	6	"	鳥飼八丁富田線 一般国道171号		2	0.8																			11.6	10.9						
27601280010	6	高槻停車場線	一般国道171号		2	0.7	60190							*5985			*535	*6520	*9128	1.40	*8.2	*9.7	*0.67	4	13.2	9.6	46012	6898	10140	0.38	13.5	
27601290010	6	南千里茨木停車場線	豊中摂津線 大阪中央環状線(旧)		2	1.5	60200	吹田市津雲台5丁目	1053	574	1047	6458	1303	7761	87	320	407	8168	11435	1.40	5.0	9.8	0.57	4	21.7	28.0	6096	9142	13439	0.44	25.1	
27601290020	6	"	大阪中央環状線(旧) 箕面摂津線		2	0.5																			28.6	22.1						
27601290030	6	"	箕面摂津線 南千里茨木停車場線		2	0.1																			4.9	38.7						
27601290040	6	"	南千里茨木停車場線 茨木摂津線		2	0.5																	1.55	1	37.8							
27601290060	6	"	茨木摂津線 吹田市・茨木市 境		2	0.3	60210	茨木市南春丘1丁目	561	875	858	8895	2808	11703	337	914	1251	12954	18136	1.40	9.7	11.2	0.75	4	27.4	18.5	6097	14394	21159	0.61	14.2	

注) 起終点以外は、上段が平日、下段が休日
*印は推定値

交通調査基本区間番号	道路種別	路線名	区間起終点(接続路線等)		管 理 区 分	区 間 延 長 (km)	交通 量 調 査 単 位 区 間 番 号	観測地点名			自動車類12時間交通量(台)						自動車 類 24 時 間 交 通 量	昼 夜 率	大 型 車 混 入 率	ピーク 比 率	平 日 12 時 間 混 雑 度	車 線 数	混雑時平均旅行速度		平成17年度								
			市 区 丁目 郡 町 字 村					歩 行 者 類 (人)		自 転 車 類 (台)		動 力 付 き 二 輪 車 類 (台)		小 型 車									大 型 車			合 計		調 査 単 位 区 間 番 号	自動車類交通量 (台)		平 日 12 時 間 混 雑 度	混 雑 時 平 均 旅 行 速 度	
			上 段:起 点 側 下 段:終 点 側					乗 用 車	小 型 貨 物 車	計	バ ス	普 通 貨 物 車	計	計	上 り	下 り							1 2 時 間	2 4 時 間									
																									乗 用 車		小 型 貨 物 車		計				上 り
27601290070	6	南千里茨木停車場線	吹田市・茨木市 境 大阪高槻京都線		2	1.6													1.32		27.4	18.5											
27601290080	6	"	大阪高槻京都線		2	0.3															5.8	12.1											
27601290100	6	"	南千里茨木停車場線 茨木摂津線		2	0.2	60200	吹田市津雲台5丁目																6096	9142	13439	0.44	25.1					
27601300010	6	高槻市停車場線	一般国道171号		2	0.2	60220																		46016	6898	10140	1.27	14.2				
27601320010	6	高槻茨木線	大阪高槻線 鳥飼八丁富田線		2	2.8	60230	高槻市東五百住町2丁目			502	1877	2110																				
27601320020	6	"	鳥飼八丁富田線		2	0.2															5.8	17.7											
27601320030	6	"	鳥飼八丁富田線		2	0.5															22.0	16.7											
27601320040	6	"	高槻市・茨木市 境 枚方茨木線		2	1.3														1.00	22.0	16.7											
27601330010	6	鳥飼八丁富田線	八尾茨木線 茨木寝屋川線(新)		2	1.0	60240														*24.3	*24.3			46053	8171	11848	2.06	24.3				
27601330020	6	"	茨木寝屋川線(新)		2	0.0															*24.3	*24.3											
27601330030	6	"	摂津市・茨木市 境		2	0.0															*2.78	*24.3	*24.3										
27601330050	6	"	大阪高槻京都線(新) 三島江茨木線		2	0.4	60250														16.9	20.5			46054	8316	12225	0.96	14.9				
27601330060	6	"	三島江茨木線		2	1.0															25.5	16.4											
27601330070	6	"	枚方茨木線		2	0.5															16.9	16.9											
27601330080	6	"	茨木市・高槻市 境 高槻茨木線		2	0.7															*0.93	16.9	16.9										
27601330100	6	"	高槻茨木線 摂津富田停車場線		2	0.8															*0.91	18.2	12.7										
27601340010	6	熊野大阪線	大阪中央環状線(旧) 豊中市・吹田市 境		2	2.7	60260	吹田市豊津町			78	393	619	2440	976	3416	22	263	285	3701	5181	1.40	7.7	10.6	0.65	2	28.0	*28.0	6044	3696	5433	0.65	19.5
27601340020	6	"	豊中市・吹田市 境 豊中吹田線		2	0.4															0.76	28.0	*28.0										
27601340030	6	"	豊中吹田線		2	0.8																16.6	11.5										
27601340040	6	"	一般国道479号 一般国道479号 吹田市・淀川区 境		2	0.7																12.5	20.1										
27601340050	6	"	吹田市・淀川区 境 庄内新庄線		3	1.1	60040	大阪市淀川区十八条2丁目																									
27601340060	6	"	庄内新庄線		3	0.7																19.4	17.4										
27601340070	6	"	一般国道423号 一般国道423号 淀川区・東淀川区 境		3	0.6															1.08	9.5	*9.5										
27601340080	6	"	淀川区・東淀川区 境 西淡路南方線		3	0.2															0.88	9.5	*9.5										
27601340090	6	"	西淡路南方線		3	0.2																12.9	*12.9										
27601340100	6	"	歌島豊里線		3	0.8															0.75	17.3	*17.3										
27601340110	6	"	十三吹田線 大阪高槻京都線		3	0.9															0.90	18.5	*18.5										
27601350010	6	豊中摂津線	一般国道423号 吹田箕面線		2	1.0	60270	吹田市山田西1丁目			2909	3873	2602	10437	2347	12784	291	745	1036	13820	19348	1.40	7.5	9.6	0.72	4	23.6	27.7	6006	12377	18194	1.51	16.7
27601350020	6	"	吹田箕面線		2	0.3																30.7	8.8										
27601350030	6	"	南千里茨木停車場線 南千里茨木停車場線 大阪高槻京都線		2	2.7																1.46	20.0	19.9									

注) 起終点以外は、上段が平日、下段が休日
*印は推定値

交通調査基本区間番号	道路種別	路線名	区間起終点(接続路線等)		管区延長(km)	交通調査単位区間番号	観測地点名 市区丁目 郡町村	歩行者類(人)	自転車類(台)	動力付き二輪車類(台)	自動車類12時間交通量(台)						自動車類24時間交通量	昼夜率	大型車混入率	ピーク比率	平日12時間混雑度	車線数	混雑時平均旅行速度		平成17年度							
			上段:起点側	下段:終点側							小型車			大型車									合計	上り	下り	調査単位区間番号	自動車類交通量(台)		平日12時間混雑度	混雑時平均旅行速度		
											乗用車	小型貨物車	計	バス	普通貨物車	計											12時間	24時間				
			乗用車	小型貨物車							計	バス	普通貨物車	計																		
27601350050	6	豊中摂津線	一般国道423号	吹田箕面線	2	0.6	60280	吹田市千里山竹園2丁目	487	1084	692	4052	928	4980	27	159	186	5166	6720	1.30	3.6	11.1	0.38	4	20.4	26.0						
27601360010	6	茨木停車場線	枚方茨木線		2	0.1	60290							*5985			*535	*6520	*9128	1.40	*8.2	*9.7	*0.71	2	23.0	10.4	46014	6898	10140	0.62	6.8	
27601380010	6	三島江茨木線	大阪高槻線		2	0.5	60300	茨木市大同町	917	4216	1550			6835			630	7465	9915	1.33	8.4	9.7	0.92	2	*17.1	*17.1	6051	8202	12057	1.19	17.1	
27601380020	6	"	大阪高槻線	高槻市・茨木市境	2	0.8																	1.06		15.3	9.6						
27601380030	6	"	大阪高槻線	高槻市・茨木市境	2	0.0																			15.3	9.6						
27601380040	6	"	大阪高槻京都線(新)	大阪高槻京都線(新)	2	0.4																			13.8	20.5						
27601380050	6	"	鳥飼八丁富田線	鳥飼八丁富田線	2	0.8																			22.9	21.5						
27601380060	6	"	茨木寝屋川線(新)	茨木寝屋川線(新)	2	1.3																			20.2	16.8						
27601390010	6	枚方茨木線	一般国道1号	枚方富田林泉佐野線	2	2.4	60310	枚方市宮之阪2丁目	1441	969	2585	8561	1777	10338	420	556	976	11314	15840	1.40	8.6	9.0	1.12	2	15.8	17.7	6010	11941	17553	1.31	16.2	
27601390030	6	"	一般国道170号	大阪高槻線	2	2.5	60320	高槻市唐崎中1丁目	28	577	1051	5669	2217	7886	39	2094	2133	10019	14027	1.40	21.3	10.5	1.45	2	18.2	19.3	6011	10294	15132	1.28	16.1	
27601390040	6	"	大阪高槻線	大阪高槻京都線(新)	2	0.1																			*11.4	11.4						
27601390050	6	"	大阪高槻京都線(新)	高槻市・茨木市境	2	0.5																			18.2	21.3						
27601390060	6	"	高槻市・茨木市境	鳥飼八丁富田線	2	0.8																	1.43		18.2	21.3						
27601390070	6	"	鳥飼八丁富田線	高槻茨木線	2	1.7	60330	茨木市中津町	613	1113	2026	6429	2315	8744	230	670	900	9644	13502	1.40	9.3	9.4	1.34	2	19.6	14.7	6012	9866	14503	1.41	14.1	
27601390080	6	"	高槻茨木線	八尾茨木線	2	0.1																			7.9	13.5						
27601390100	6	"	八尾茨木線	茨木停車場線	2	0.9	60340	茨木市駅前3丁目	3277	5299	2407	7051	2113	9164	771	468	1239	10403	14564	1.40	11.9	8.8	1.16	2	14.9	14.7	6013	9870	14509	1.15	14.7	
27601390110	6	"	茨木停車場線	大阪高槻京都線	2	0.5																			14.0	6.4						
27601420010	6	正雀停車場線	正雀一津屋線		2	0.3	60350							*6168			*971	*7139	*9995	1.40	*13.6	*9.4	*1.53	1		*8.7	46017	7552	11101	1.29	8.7	
27601420020	6	"	正雀一津屋線	沢良宜東千里丘停車場線	2	1.7																			*0.69	2	18.7	19.8				
27601430010	6	沢良宜東千里丘停車場線	大阪高槻京都線(新)	大阪中央環状線	2	1.2	60360	茨木市島2丁目	201	1119	1073	10019	4116	14135	90	7071	7161	21296	29814	1.40	33.6	9.4	1.32	4	18.9	11.5	6048	22534	33125	1.15	3.6	
27601430030	6	"	大阪中央環状線	茨木市・摂津市境	2	0.3	60370	摂津市番霞園	491	838	997	4262	1602	5864	20	463	483	6347	8886	1.40	7.6	9.3	0.80	2	*15.9	*15.9	6049	6653	9780	0.9	15.9	
27601430040	6	"	茨木市・摂津市境	正雀停車場線	2	0.9																			0.97	*15.9	*15.9					
27601440010	6	杉田口禁野線	枚方高槻線	長尾八幡線(旧)	2	0.1	60380	枚方市山田池北町	950	1596	1735			9921			745	10666	14565	1.37	7.0	10.5	1.50	2	7.6	12.5	6014	12364	18175	1.24	14.4	
27601440020	6	"	長尾八幡線(旧)	枚方交野寝屋川線(旧)	2	2.3																			1.44	19.7	20.6	6054	10220	15023	0.99	25.9
27601440030	6	"	枚方交野寝屋川線(旧)	一般国道1号	2	0.2																				*5.2	5.2					
27601440040	6	"	一般国道1号	枚方交野寝屋川線	2	0.1	60390	枚方市禁野本町2丁目	3759	1407	2753	7823	1020	8843	660	767	1427	10270	14378	1.40	13.9	9.4	0.90	2	5.2	*5.2	6055	12276	18046	1.04	9.6	
27601440050	6	"	枚方交野寝屋川線	京都守口線	2	3.3																				15.6	14.5					
27601450010	6	豊中吹田線	大阪池田線	一般国道176号	2	1.4	60400	豊中市利倉東1丁目	2213	2311	647	2243	760	3003	2	225	227	3230	4522	1.40	7.0	9.8	1.00	1	15.8	14.2	6004	3887	5714	1.27	14.8	
27601450030	6	"	一般国道176号	豊中市・吹田市境	2	1.2	60410	吹田市出口町	700	2463	938			6226			381	6607	9133	1.38	5.8	8.8	1.14	2	*14.4	*14.4	6091	4020	5909	0.75	14.4	
27601450040	6	"	豊中市・吹田市境	熊野大阪線	2	0.2																			1.07	*14.4	*14.4					

注) 起終点以外は、上段が平日、下段が休日
*印は推定値

交通調査 基本区 間番号	道路種別	路線名	区間起終点 (接続路線等)		管 理 区 分	区 間 延 長 (km)	交通 量 調 査 単 位 区 間 番 号	観測地点名				歩 行 者 類 (人)	自 転 車 類 (台)	動 力 付 き 二 輪 車 類 (台)	自動車類12時間交通量(台)						自動車 類 24 時 間 交 通 量	昼 夜 率	大 型 車 混 入 率	ピーク 比 率	平 日 12 時 間 混 雑 度	車 線 数	混雑時平均旅行速度		平成17年度									
			上段:起点側					市 区 丁目 郡 町 字 村		乗 用 車	小 型 貨 物 車				計	バ ス	普 通 貨 物 車	計	合 計	上 り							下 り	調 査 単 位 区 間 番 号	自動車類交通量 (台)		平 日 12 時 間 混 雑 度	混 雑 時 平 均 旅 行 速 度						
			下段:終点側					1 2 時 間	2 4 時 間																													
27601450050	6	豊中吹田線	熊野大阪線	一般国道423号	2	0.6																																
27601450060	6	"	吹田箕面線	吹田箕面線	2	1.1																																
27601450070	6	"	吹田箕面線	大阪高槻京都線	2	0.8																																
27601470010	6	正雀一津屋線	正雀停車場線	大阪高槻京都線(新)	2	0.2	60420	摂津市正雀本町2丁目				833	2819	1532	6080	2850	8930	61	1103	1164	10094	14132	1.40	11.5	10.1	1.39	2	12.0	11.8	6047	9132	13424	1.14	11.2				
27601470020	6	"	大阪高槻京都線(新)	大阪高槻線	2	1.6																																
27601470030	6	"	大阪高槻線	大阪中央環状線	2	2.0																																
27601480010	6	木屋交野線	一般国道1号	一般国道170号	2	0.6	60430	寝屋川市末広町				241	384	1354	6941	1635	8576	532	316	848	9424	13036	1.38	9.0	9.6	1.03	2	13.6	14.1	6026	11450	16832	1.33	14.9				
27601480020	6	"	一般国道170号	八尾枚方線	2	0.7																																
27601480040	6	"	八尾枚方線	寝屋川市・枚方市 境	2	0.0																																
27601480050	6	"	寝屋川市・枚方市 境	枚方市・寝屋川市 境	2	0.1																																
27601480060	6	"	枚方市・寝屋川市 境	寝屋川市・枚方市 境	2	1.1																																
27601480070	6	"	寝屋川市・枚方市 境	枚方交野寝屋川線	2	2.2																																
27601480090	6	"	枚方交野寝屋川線	枚方市・交野市 境	2	0.3																																
27601480100	6	"	枚方市・交野市 境	一般国道168号	2	0.0																																
27601480110	6	"	一般国道168号	枚方富田林泉佐野線	2	0.1																																
27601490010	6	木屋門真線	一般国道1号	一般国道1号	2	0.2	60440	寝屋川市高柳2丁目				288	1615	1272			7508			504	8012	10999	1.37	6.3	9.3	0.96	2	8.9	23.1	6053	10665	15678	1.22	7.8				
27601490020	6	"	一般国道1号	茨木寝屋川線	2	0.6																																
27601490030	6	"	一般国道1号	茨木寝屋川線	2	0.2																																
27601490040	6	"	茨木寝屋川線	京都守口線	2	0.6																																
27601490050	6	"	京都守口線	枚方交野寝屋川線	2	1.2																																
27601490060	6	"	枚方交野寝屋川線	八尾茨木線	2	0.7																																
27601490070	6	"	八尾茨木線	寝屋川市・門真市 境	2	1.4																																
27601490080	6	"	寝屋川市・門真市 境	守口門真線	2	0.5																																
27601500010	6	吹田停車場線	相川停車場線	相川停車場線	2	0.4	60450																															
27601500020	6	"	相川停車場線	一般国道479号	2	0.2																																
27601510010	6	相川停車場線	東淀川区・吹田市 境	東淀川区・吹田市 境	3	0.2	60050	大阪市東淀川区相川1丁目				3082	4050	1453			8525			1484	10009	14013	1.40	14.8	10.3	1.25	2	*28.4	*28.4	36001	7552	11177	0.99	28.4				
27601510020	6	"	東淀川区・吹田市 境	吹田停車場線	2	1.2	60460	吹田市南高浜町				1320	3119	904			7138			763	7901	10553	1.34	9.7	9.7	1.11	2	*14.8	*14.8	6034	7552	11101	1.27	14.8				
27601520010	6	庄本牛立線	大阪池田線	大阪池田線	2	0.7	60470	豊中市大黒町1丁目				394	1331	697	5347	2380	7727	237	963	1200	8927	12498	1.40	13.4	9.3	0.54	2	*12.2		6042	9527	14005	1	12.2				
27601520020	6	"	大阪池田線	一般国道176号	2	1.1																																
27601540010	6	私市太素線	一般国道168号	一般国道168号	2	0.2	60480	寝屋川市寝屋1丁目				278	760	718			3617			564	4181	5853	1.40	13.5	9.7	11.49	1	*14.0	*14.0	6057	5554	8164	0.62	14.0				

注) 起終点以外は、上段が平日、下段が休日
*印は推定値

交通調査 基本区間 番号	道路 種別	路線名	区間起終点 (接続路線等)		管 理 区 分	区 間 延 長 (km)	交通 量 調 査 単 位 区間 番 号	観測地点名			歩 行 者 類 (人)	自 転 車 類 (台)	動 力 付 き 二 輪 車 類 (台)	自動車類12時間交通量(台)						自 動 車 類 24 時 間 交 通 量	昼 夜 率	大 型 車 混 入 率	ピーク 比率	平 日 12 時 間 混 雑 度	車 線 数	混雑時平均旅行速度		平成17年度										
			上 段 :起 点 側	下 段 :終 点 側				市 区 郡 町 字 村	乗用車					小型貨物車		バス		普通貨物車								合 計	上 り	下 り	調 査 単 位 区 間 番 号	自動車類交通量 (台)		平 日 12 時 間 混 雑 度	混 雑 時 平 均 旅 行 速 度					
									乗 用 車	小 型 貨 物 車				計	バ ス	普 通 貨 物 車	計	1 2 時 間	2 4 時 間																			
																														計	計							
27601540020	6	私市太案線	一般国道168号		2	1.7																																
27601540040	6	"	秋方富田林泉佐野線		2	0.2																																
27601540050	6	"	交野市・寝屋川市境		2	0.5																																
27601540060	6	"	一般国道1号		2	0.8																																
27601550010	6	北大日電田線	八尾茨木線		2	0.7	60490	守口市八雲西町2丁目		722	4254	596	3140	1371	4511	99	577	676	5187	7262	1.40	13.0	9.8	1.02	2	16.5	19.5	6092	7194	10575	0.91	18.3						
27601550020	6	"	金田門真停車場線		2	0.3																																
27601550030	6	"	京都守口線		2	1.0																																
27601550050	6	"	一般国道1号		2	1.9																																
27601560010	6	金田門真停車場線	北大日電田線		2	1.0	60500	守口市堀町2丁目		124	1465	702	2843	1378	4221	50	186	236	4457	6240	1.40	5.3	11.4	0.42	2	21.5	25.2	6052	7294	10722	0.81	12.6						
27601560020	6	"	守口市・門真市境		2	0.6																																
27601560040	6	"	大阪中央環状線		2	0.6																																
27601570010	6	星田停車場線	守口門真線		2	0.1	60510																															
27601580010	6	守口門真線	秋方富田林泉佐野線		2	0.5	60520	門真市松葉町		3521	3292	2017	7105	2632	9737	65	578	643	10380	14532	1.40	6.2	9.2	0.87	2	16.4	18.7	6016	16070	23623	1.38	16.8						
27601580020	6	"	一般国道1号		2	0.9																																
27601580030	6	"	守口市・門真市境		2	0.2																																
27601580040	6	"	金田門真停車場線		2	1.2																																
27601580050	6	"	大阪中央環状線		2	1.5																																
27601580060	6	"	八尾茨木線		2	0.6																																
27601580070	6	"	木屋門真線		2	0.2																																
27601590010	6	平野守口線	一般国道1号		2	1.4	60530																															
27601590020	6	"	一般国道163号		3	1.1	60060	深野南寺方大阪線																														
27601590030	6	"	深野南寺方大阪線		3	0.9																																
27601590040	6	"	一般国道163号		3	0.6																																
27601590050	6	"	鶴見区第9001号線		3	1.0																																
27601590060	6	"	鶴見区第9001号線		3	0.4																																
27601590070	6	"	大阪生駒線		3	0.6																																
27601590080	6	"	片町徳庵線		3	1.0																																
27601590090	6	"	石切大阪線		3	1.0																																
27601590100	6	"	片町徳庵線		3	0.1																																
27601590120	6	"	鶴見区・城東区境		3	0.4	60070	大阪市平野区加美北3丁目																														
			一般国道479号		3	0.4																																

注) 起終点以外は、上段が平日、下段が休日
*印は推定値

交通調査基本区間番号	道路種別	路線名	区間起終点 (接続路線等)		管 理 区 分	区 間 延 長 (km)	交通 量 調 査 単 位 区 間 番 号	観測地点名			自動車類12時間交通量(台)						自 動 車 類 24 時 間 交 通 量	昼 夜 率	大 型 車 混 入 率	ピ ーク 比 率	平 日 12 時 間 混 雑 度	車 線 数	混雑時平均旅行速度		平成17年度											
			上 段 :起 点 側	下 段 :終 点 側				市 区 郡 町 字 村	歩 行 者 類 (人)	自 転 車 類 (台)	動 力 付 き 二 輪 車 類 (台)	小 型 車		大 型 車		合 計							合 計	上 り	下 り	調 査 単 位 区 間 番 号	自動車類交通量 (台)		平 日 12 時 間 混 雑 度	混 雑 時 平 均 旅 行 速 度						
												乗 用 車	小 型 貨 物 車	バ ス	普 通 貨 物 車												1 2 時 間	2 4 時 間								
																															1 2 時 間	2 4 時 間				
27601590130	6	平野守口線	一般国道479号	大阪八尾線	3	1.2												0.24	2		*17.7															
27601590140	6	"	大阪八尾線	箕生野加美線	3	1.2												0.23			*17.7															
27601590150	6	"	箕生野加美線	一般国道479号	3	0.2															*17.7															
27601590160	6	"	一般国道479号	生野区・平野区 境	3	0.9															10.2															
27601590170	6	"	生野区・平野区 境	一般国道25号	3	0.7													0.24		10.2															
27601600010	6	四条駅停車場線	一般国道163号	大東四条駅線	2	0.7	60540												*0.50	2	8.8	18.9	46021	4744	6974	0.71	20.4									
27601600020	6	"	大東四条駅線	大東四条駅線	2	0.2													*1.25	1		5.7	6015	4751	6984		12.9									
27601600030	6	"	大東四条駅線	四條駅市・大東市 境	2	0.1													*0.22	2	*20.4		46021	4744	6974	0.71	20.4									
27601600040	6	"	四條駅市・大東市 境		2	0.2													*0.23		*20.4															
27601610010	6	深野南寺方大阪線	一般国道170号	大東四条駅線	2	0.6	60550	門真市三ツ島	112	705	748			8157		1620	9777	12515	1.28	16.6	9.9	1.45	2	13.0	19.1	6027	10307	15151	1.21	40.3						
27601610020	6	"	大東四条駅線	大東市・門真市 境	2	0.7																21.9	15.4													
27601610030	6	"	大東市・門真市 境	八尾枚方線	2	0.1													1.60		21.9	15.4														
27601610040	6	"	八尾枚方線	門真市・大東市 境	2	0.1															*40.3	*40.3														
27601610050	6	"	門真市・大東市 境	大東市・門真市 境	2	0.8															*40.3	*40.3														
27601610060	6	"	大東市・門真市 境	八尾茨木線	2	1.7													1.45		*40.3	*40.3														
27601610080	6	"	八尾茨木線	近畿自動車道	2	0.5	60560	桑才新町	0	0	1329	5618	3321	8939	19	2180	2199	11138	15593	1.40	19.7	9.3	1.53	2	*12.4	12.4	6027	10307	15151	1.21	40.3					
27601610090	6	"	近畿自動車道	門真市・守口市 境	2	0.2																8.0	*8.0													
27601610100	6	"	門真市・守口市 境	大阪中央環状線(旧)	2	0.1															8.0	*8.0														
27601610110	6	"	大阪中央環状線(旧)	一般国道163号	2	0.7															16.7	13.0														
27601610120	6	"	一般国道163号	平野守口線	2	1.0															2.35	1		*40.3												
27601610140	6	"			3	0.3	60080																				56018									
27601610150	6	"			3	2.1																														
27601620010	6	大東四条駅線	大阪生駒線	深野南寺方大阪線	2	1.2	60570	大東市明美の里町	240	1400	1118	2512	882	3394	39	181	220	3614	5060	1.40	6.1	10.2	0.50	2	13.8	24.6	6015	4751	6984	1.31	12.9					
27601620020	6	"	深野南寺方大阪線	一般国道170号	2	0.7															0.89	1	18.9													
27601620030	6	"	一般国道170号	大東市・四條駅市 境	2	1.2															0.55	2	12.5	21.1												
27601620040	6	"	大東市・四條駅市 境	四條駅停車場線	2	0.1															0.46		12.5	21.1												
27601620060	6	"	四條駅停車場線	一般国道170号(旧)	2	0.4															0.86	1		24.0												
27601630010	6	野崎停車場線	一般国道170号(旧)		2	0.4	60580																				46020	4744	6974	0.57	16.8					
27601660010	6	鴻池新田停車場線	一般国道170号(旧)	鴻池新田停車場鴻池線	2	0.2	60590	大東市諸福5丁目	2933	2430	721	2344	872	3216	26	247	273	3489	4885	1.40	7.8	11.1	0.57	2	*12.6	*12.6	6035	4744	6974	0.76	12.6					
27601660020	6	"	東大阪市・大東市 境	大阪生駒線	2	0.6															0.58		*12.6	*12.6												

注) 起終点以外は、上段が平日、下段が休日
*印は推定値

交通調査 基本区 間番号	道路種別	路線名	区間起終点 (接続路線等)		管 理 区 分	区 間 延 長 (km)	交通 量 調 査 単 位 区 間 番 号	観測地点名		歩 行 者 類 (人)	自 転 車 類 (台)	動力 付 き 二 輪 車 類 (台)	自動車類12時間交通量(台)						自動車 類 24 時 間 交 通 量	昼 夜 率	大 型 車 混 入 率	ピーク 比率	平 日 12 時 間 混 雑 度	車 線 数	混雑時平均旅行速度		平成17年度						
			市 区 丁目 郡 町 字 村					小 型 車					大 型 車		合 計	上 り	下 り	調 査 単 位 区 間 番 号							自動車類交通量 (台)		平 日 12 時 間 混 雑 度	混 雑 時 平 均 旅 行 速 度					
			上 段 : 起 点 側	下 段 : 終 点 側				乗 用 車	小 型 貨 物 車				バ ス	普 通 貨 物 車											2 時 間	1 2 時 間			2 4 時 間				
																														乗 用 車	小 型 貨 物 車	バ ス	普 通 貨 物 車
27601670010	6	鴻池新田停車場鴻池線	鴻池新田停車場線 石切大阪線		2	0.5	60600								*4121		*363	*4484	*6278	1.40	*8.1	*9.9	*0.62	2	*6.4	*6.4	46018	4744	6974	0.89	6.4		
27601680010	6	石切大阪線	一般国道170号(旧)		2	0.5	60610								*9373		*984	*10357	*14500	1.40	*9.5	*9.5	*1.13	2	*3.7	*3.7	46007	10957	16107	1.25	3.7		
27601680030	6	"	一般国道170号(旧)		2	0.6	60620	東大阪市中鴻池町3丁目	272	1114	1001	7309	2419	9728	125	891	1016	10744	15042	1.40	9.5	9.7	1.23	2	13.9	23.5	6028	10957	16107	1.2	10.5		
27601680040	6	"	一般国道170号		2	1.9																	0.56	4	25.1	17.2							
27601680050	6	"	八尾枚方線		2	1.7																	1.28	2	15.6	16.8							
27601680060	6	"	鴻池新田停車場鴻池線 大阪中央環状線		2	0.8																				*9.1	9.1						
27601680070	6	"	大阪中央環状線 大阪中央環状線(旧)		2	0.2																				7.4	*7.4						
27601680080	6	"	大阪中央環状線(旧) 八尾茨木線		2	0.5																				18.7	19.7						
27601680100	6	"	八尾茨木線 平野守口線		3	1.7	60090	大阪市鶴見区今津北2丁目	261	1644	876			7584		1474	9058	12681	1.40	16.3	9.1	1.10	2	22.1	23.2	6002	8654	12808	1.03	14.0			
27601680110	6	"	平野守口線		3	0.4								5120		185	5305									28.0	7.9						
27601680120	6	"	一般国道479号		3	0.8																				20.4	23.2						
27601680130	6	"	大阪環状線		3	0.5	60100	大阪市城東区新喜多2丁目						7161		736	7897	11200	1.42	9.3	10.0	0.91	2	22.6	9.5	76003	8654	12808	0.98	15.4			
27601680140	6	"	大阪環状線		3	1.0																				14.4	22.6						
27601680150	6	"	城東区・都島区 境		3	0.1																				20.2	12.4						
27601680160	6	"	城東区・都島区 境 片町徳庵線		3	0.7																				20.2	12.4						
27601680170	6	"	片町徳庵線 赤川天王寺線		3	0.6	60110	大阪市中央区北浜3丁目						16095		1221	17316	25285	1.46	7.1	9.3	1.82	4	17.0	15.5	6004	17599	26549	0.78	13.3			
27601680180	6	"	赤川天王寺線 都島区・中央区 境		3	0.1																				25.6	12.0						
27601680190	6	"	都島区・中央区 境 大阪和泉泉南線		3	0.4																				25.6	12.0						
27601680200	6	"	大阪和泉泉南線 天神橋天王寺線		3	0.5																				10.8	17.1						
27601680210	6	"	天神橋天王寺線 市道		3	0.5																				13.0	27.8						
27601680220	6	"	市道 恵美須南森町線		3	0.4																				23.6	17.7						
27601680230	6	"	恵美須南森町線 一般国道25号		3	0.5																				12.5	12.3						
27601680250	6	"	一般国道170号		2	0.9	60630	東大阪市加納5丁目	119	735	597	3496	1781	5277	9	1402	1411	6688	9831	1.47	21.1	9.4	0.43	4	23.6	34.1							
27601700010	6	枚岡停車場線	一般国道308号		2	0.3	60640										*4864	*517	*5381	*7533	1.40	*9.6	*10.2	*0.95	1	*20.0	*20.0	46025	5693	8369	1.01	20.0	
27601710010	6	河内小阪停車場線	大阪東大阪線		2	0.8	60650										*4864	*517	*5381	*7533	1.40	*9.6	*10.2	*0.61	2	*24.0	*24.0	46024	5693	8369	0.73	24.0	
27601720010	6	布施停車場線	東大阪市・生野区 境		2	0.6	60660										*4864	*517	*5381	*7533	1.40	*9.6	*10.2	*0.16	4	18.5		46023	5693	8369	0.36	15.8	
27601720020	6	"	東大阪市・生野区 境 生野区・東大阪市 境		3	0.3	60120	大阪市生野区小路東6丁目	863	5031	939			7732		1058	8790	12306	1.40	12.0	9.8	1.24	2	23.0	14.4	36019	5693	8426	0.42	30.9			
27601720030	6	"	生野区・東大阪市 境 大阪八尾線		2	0.3	60660										*4864	*517	*5381	*7533	1.40	*9.6	*10.2	*0.16	4	14.6		46023	5693	8369	0.36	15.8	
27601730010	6	大阪八尾線	大阪港八尾線 一般国道43号		3	2.5	60130	大阪市大正区小森西1丁目	981	4211	852			12428		5778	18206	25488	1.40	31.7	9.3	0.98	6	26.9	23.0	76007	25144	37213	0.59	21.0			
27601730020	6	"	一般国道43号 浪速鶴町線		3	0.9	60140	大阪市大正区三軒家東1丁目	888	3470	588	10818	5857	16675	935	3988	4923	21598	28686	1.33	22.8	10.1	0.52	6	23.7	21.2	6008	25144	37213	0.64	17.9		

注) 起終点以外は、上段が平日、下段が休日
*印は推定値

交通調査基本区間番号	道路種別	路線名	区間起終点 (接続路線等) 上段:起点側 下段:終点側	管 理 区 分	区 間 延 長 (km)	交通 量 調 査 単 位 区 間 番 号	観測地点名			自動車類12時間交通量(台)						自動車 類 24 時 間 交 通 量	昼 夜 率	大 型 車 混 入 率	ピーク 比 率	平 日 12 時 間 混 雑 度	車 線 数	混雑時平均旅行速度		平成17年度													
							市 区 郡 町 字 村	歩 行 者 類 (人)	自 転 車 類 (台)	動 力 付 き 二 輪 車 類 (台)	小 型 車			大 型 車								合 計	上 り	下 り	調 査 単 位 区 間 番 号	自動車類交通量 (台)		平 日 12 時 間 混 雑 度	混 雑 時 平 均 旅 行 速 度								
											乗 用 車	小 型 貨 物 車	計	バ ス	普 通 貨 物 車											計	1 2 時 間			2 4 時 間							
																															計						
27601730030	6	大阪八尾線	浪速鶴町線 鞋波境川線	3	0.5														6	17.9	19.2																
27601730040	6	"	鞋波境川線 東西2号線	3	0.5																12.1	22.4															
27601730050	6	"	東西2号線	3	0.5																19.9	16.0															
27601730060	6	"	大阪臨海線	3	0.5	60150	大阪市西区新町3丁目						16772			1989	18761	26265	1.40	10.6	9.6	0.42	6	16.7	18.1	6009	19899	29451	0.57	14.6							
27601730070	6	"	大阪臨海線 大阪伊丹線	3	0.6																0.59	16.1	12.9														
27601730080	6	"	大阪伊丹線 南北線	3	0.3																	14.2	9.9														
27601730090	6	"	南北線 西区・中央区境	3	0.1																	16.6	17.1														
27601730100	6	"	西区・中央区境 一般国道25号	3	0.3																	16.6	17.1														
27601730120	6	"	一般国道308号 東成区・生野区境	3	0.4	60160	大阪市生野区中川1丁目						19589			2091	21680	30352	1.40	9.6	9.5	0.99	6	20.5	26.6	6010	24629	36451	0.89	22.8							
27601730130	6	"	東成区・生野区境 大阪環状線	3	1.3																	20.5	26.6														
27601730140	6	"	大阪環状線 平野守口線	3	1.0	60170	大阪市生野区箕北2丁目	1526 922	4781 4899	1455 1081			16174 13946			1806 343	17980 14289	25172	1.40	10.0 2.4	9.2	0.77	4	22.9	27.0	6011	19992	29588	0.81	15.1							
27601730150	6	"	平野守口線 一般国道479号	3	0.2																	23.8	10.2														
27601730160	6	"	一般国道479号 生野区・東大阪市境	3	0.4																	11.7	32.4														
27601730170	6	"	生野区・東大阪市境 布施停車場線	2	0.3	60670	東大阪市大連東2丁目	120	1238	1267	7086	3921	11007	45	1512	1557	12564	16741	1.33	12.4	9.4	0.44	4	23.6	16.6	6017	13494	19836	1.74	16.2							
27601730180	6	"	布施停車場線 大阪中央環状線	2	3.0																	1.13	2	19.1	15.6												
27601730190	6	"	大阪中央環状線 東大阪市・八尾市境	2	0.2																	16.1	14.2														
27601730200	6	"	東大阪市・八尾市境 大阪中央環状線(旧)	2	0.7																	1.06	1	16.1	14.2												
27601730220	6	"	大阪港八尾線 浪速鶴町線	3	1.0	60180	大阪市大正区鶴町3丁目	1113 686	976 861	122 87			1451 1292			873 571	2324 1863	3023 2406	1.30	37.6 30.6	10.6	0.17	4	20.8	25.6	46001	5642	8350	0.25	17.0							
27601740010	6	八尾道明寺線	大阪中央環状線 八尾牧方線	2	0.6	60680	八尾市萱振町4丁目	346	2004	1000	6125	2246	8371	59	1194	1253	9624	13474	1.40	13.0	10.7	1.07	2	8.8	10.7	6020	10199	14993	0.81	14.6							
27601740020	6	"	八尾牧方線 大阪港八尾線	2	2.1																	18.8	13.6														
27601740030	6	"	大阪港八尾線 柏村南本町線	2	1.5																	13.4	21.3														
27601740040	6	"	柏村南本町線 一般国道25号	2	0.6																	18.5	9.5														
27601740060	6	"	一般国道25号 八尾市・柏原市境	2	2.3	60690	八尾市志紀町西1丁目	893	1952	694			7699			375	8074	10243	1.27	4.6	10.6	0.99	2	20.0	16.2	6021	8396	12342	0.89	36.6							
27601740070	6	"	八尾市・柏原市境 一般国道170号	2	0.1																	0.58	3	20.0	16.2												
27601740090	6	"	一般国道170号 柏原市・八尾市境	2	0.2																	0.90	2	*36.6	*36.6												
27601740100	6	"	柏原市・八尾市境 八尾市・藤井寺市境	2	0.8																	1.03	1	*36.6	*36.6												
27601740110	6	"	八尾市・藤井寺市境 一般国道170号	2	0.2																	0.79	1	*36.6	*36.6												
27601740130	6	"	一般国道170号 一般国道170号(旧)	2	1.0	60700	藤井寺市大井3丁目	13	7	549	5097	2287	7384	14	1267	1281	8665	12131	1.40	14.8	9.2	0.96	2	13.4	31.3	6022	9794	14397	1.33	27.9							
27601760010	6	近鉄八尾停車場線	大阪港八尾線	2	0.6	60710										*4864		*517	*5381	*7533	1.40	*9.6	*10.2	*0.61	2	14.0	11.4	46026	5693	8369	0.77	14.4					
27601770010	6	東高安停車場線	大阪港八尾線 一般国道170号(旧)	2	0.8	60720										*4864		*517	*5381	*7533	1.40	*9.6	*10.2	*0.58	2	*24.2	*24.2	46027	5693	8369	0.7	24.2					

注) 起終点以外は、上段が平日、下段が休日
*印は推定値

交通調査 基本区 間番号	道路 種別	路線名	区間起終点 (接続路線等)		管 理 区 分	区 間 延 長 (km)	交通 量 調 査 単 位 区 間 番 号	観測地点名			自動車類12時間交通量(台)						自動車 24時間 交通量	昼 夜 率	大 型 車 混 入 率	ピーク 比率	平 日 12 時 間 混 雑 度	車 線 数	混雑時平均旅行速度		平成17年度								
			上段:起点側	下段:終点側				市 区 町 字	郡 町 村	歩 行 者 類 (人)	自 転 車 類 (台)	動 力 付 き 二 輪 車 類 (台)	小型車			大型車							合 計	上 り	下 り	調 査 単 位 区 間 番 号	自動車類交通量 (台)		平 日 12 時 間 混 雑 度	混 雑 時 平 均 旅 行 速 度			
													乗 用 車	小 型 貨 物 車	計	バ ス											普 通 貨 物 車	計			1 2 時 間	2 4 時 間	
																									1 2 時 間	2 4 時 間	平 日 12 時 間 混 雑 度	混 雑 時 平 均 旅 行 速 度					
27601780010	6	八尾停車場線	大阪港八尾線		2	0.9	60730	八尾市安中町1丁目		593	1459	541	3228	1482	4710	90	313	403	5113	7158	1.40	7.9	11.3	0.92	2	16.7	15.2	6036	5693	8369	0.73	17.0	
27601790010	6	住吉八尾線	一般国道309号 住吉八尾線		2	0.1	60740	松原市三宅東6丁目		93	609	772	5443	3303	8746	64	2097	2161	10907	15270	1.40	19.8	9.8	1.24	2	6.4	10.4	6037	14030	20624	0.87	12.2	
27601790020	6	"	住吉八尾線 大阪羽曳野線		2	1.5																	1.10		34.8	20.9							
27601790030	6	"	大阪羽曳野線 高速大阪松原線		3	0.2																	0.99		18.7	19.8							
27601790040	6	"	高速大阪松原線 高速大阪松原線		3	0.0																			18.9	11.5							
27601790050	6	"	高速大阪松原線 大堀線		2	0.2																			49.2	36.7							
27601790060	6	"	大堀線 大阪羽曳野線		2	0.1																	2.24	1	27.6	14.4							
27601790070	6	"	大阪羽曳野線 大阪中央環状線		2	0.1																	2.80		*44.5	44.5							
27601790090	6	"	一般国道25号 大阪港八尾線		2	1.5	60750							*545			*21	*566	*792	1.40	*3.7	*13.4	*0.10	1		*10.7		46003	599	881	1.25	10.7	
27601790110	6	"	住吉八尾線 松原市・平野区境		2	0.2	60760																	2	16.0	27.2							
27601790120	6	"	松原市・平野区境		3	0.5	60190	大阪市平野区瓜破6丁目							8789			832	9621	12102	1.26	8.6	9.5	1.39	2	24.1	15.5	6015	6918	10239	1.23	8.6	
27601790130	6	"			3	1.2																			19.2	13.3							
27601790140	6	"	平野区第2002-01号線		3	0.8	60200	大阪市平野区瓜破東2丁目							21807			4360	26167	37541	1.43	16.7	10.3	0.83	6	14.3	25.4	6016	26197	37952	0.74	16.1	
27601790150	6	"	平野区第2002-01号線 大阪羽曳野線		3	0.7																			29.5	28.6							
27601790160	6	"	大阪羽曳野線		3	0.4																			28.5	27.9							
27601790170	6	"	大阪中央環状線		3	0.2																			17.4	6.1							
27601790190	6	"			3	2.0	60210																	2									
27601790210	6	"	出戸川辺線 大阪羽曳野線		3	0.2																											
27601790230	6	"			3	0.7																											
27601790240	6	"			3	0.9																											
27601810010	6	山本黒谷線	一般国道170号(旧) 一般国道170号		2	0.3	60770								*4864			*517	*5381	*7533	1.40	*9.6	*10.2	*0.83	1	*14.0	*14.0	46057	5693	8369	0.88	14.0	
27601810020	6	"	一般国道170号 八尾茨木線		2	0.7																			10.3	7.9							
27601820010	6	柏村南本町線	八尾茨木線 八尾道明寺線		2	1.3	60780	八尾市八尾末2丁目		191	909	584	3742	1554	5296	97	529	626	5922	8291	1.40	10.6	9.1	0.69	2	20.5	18.0	6059	6952	10219	0.85	23.9	
27601820020	6	"	八尾道明寺線		2	0.6																				*23.9	*23.9						
27601830010	6	本堂高井田線	信貴山線 信貴山線		2	0.6	60790	柏原市高井田		132	215	614	5460	1681	7141	52	696	748	7889	10841	1.37	9.5	11.0	0.57	2	37.9	28.1	6060	7440	9970	1.41	26.9	
27601830030	6	"	信貴山線 一般国道25号		2	7.0																			36.2	24.6							
27601840010	6	柏原停車場大泉線	柏原停車場線 一般国道170号(旧)		2	1.2	60800								*1006			*102	*1108	*1551	1.40	*9.2	*11.9	*0.35	1	*21.7		46029	1172	1723	1.08	21.7	
27601850010	6	柏原停車場線	柏原停車場大泉線		2	0.1	60810								*1006			*102	*1108	*1551	1.40	*9.2	*11.9	*0.09	2	*22.2		46028	1172	1723	0.32	22.2	
27601850020	6	"	柏原停車場大泉線 一般国道25号		2	0.2																			*0.30	1	*22.2						
27601860010	6	大阪羽曳野線	一般国道479号 平野区第2002-01号線		3	1.0	60220	大阪市平野区平野本町5丁目		1509 1012	4567 3705	1247 750			12669 10759			2397 663	15066 11422	21092	1.40	15.9 5.8	9.4	0.76	4	20.7	24.0	6012	16985	25138	0.9	21.1	

注) 起終点以外は、上段が平日、下段が休日
*印は推定値

交通調査 基本区 間番号	道路 種 別	路線名	区間起終点 (接続路線等)		管 理 区 分	区 間 延 長 (km)	交通 量 調 査 単 位 区 間 番 号	観測地点名			自動車類12時間交通量(台)						自動車 類 24 時 間 交 通 量	昼 夜 率	大 型 車 混 入 率	ピーク 比率	平 日 12 時 間 混 雑 度	車 線 数	混雑時平均旅行速度		平成17年度							
			上段:起点側	下段:終点側				市 区 町 字	郡 町 村	歩 行 者 類 (人)	自 転 車 類 (台)	動 力 付 き 二 輪 車 類 (台)	小型車			大型車							合 計	上 り	下 り	調 査 単 位 区 間 番 号	自動車類交通量 (台)		平 日 12 時 間 混 雑 度	混 雑 時 平 均 旅 行 速 度		
													乗 用 車	小 型 貨 物 車	計	バ ス											普 通 貨 物 車	計			1 2 時 間	2 4 時 間
			市 区 町 字	郡 町 村				市 区 町 字	郡 町 村	歩 行 者 類 (人)	自 転 車 類 (台)	動 力 付 き 二 輪 車 類 (台)	乗 用 車	小 型 貨 物 車	計	バ ス							普 通 貨 物 車	計	合 計	上 り	下 り	調 査 単 位 区 間 番 号	1 2 時 間	2 4 時 間	平 日 12 時 間 混 雑 度	混 雑 時 平 均 旅 行 速 度
27601860020	6	大阪羽曳野線	平野区第2002-01号線 加美13号線		3	0.2															12.4	16.2										
27601860030	6	"	加美13号線 住吉八尾線		3	1.4	60230	大阪市平野区长吉出戸2丁目	878 678	4283 2874	1057 544			8464 6887	1341 469	9805 7356	13727	1.40	13.7 6.4	9.3	0.56	4	15.2	13.2	6012	16985	25138	0.9	21.1			
27601860040	6	"	住吉八尾線 住吉八尾線		3	0.6	60240	大阪市平野区长吉長原2丁目						5309	617	5926	7686	1.30	10.4	9.9	0.78	2	12.3	17.5	6013	7007	10370	1.11	12.6			
27601860050	6	"	住吉八尾線 出戸川辺線		3	0.6																17.3	20.2									
27601860060	6	"	出戸川辺線 大阪羽曳野線		3	0.5																16.1	18.3									
27601860070	6	"	大阪羽曳野線 住吉八尾線		3	0.3																20.4	14.5									
27601860090	6	"	住吉八尾線 大阪羽曳野線		2	0.1	60820	松原市若林町	0	10	522			11412	2657	14069	19599	1.39	18.9	9.5	1.59	2	9.5	20.5	6018	14455	21249	1.14	17.8			
27601860100	6	"	大阪羽曳野線 松原市・八尾市 境		2	1.1																1.34	35.6	16.1								
27601860110	6	"	松原市・八尾市 境 八尾市・藤井寺市 境		2	0.0																1.28	35.6	16.1								
27601860120	6	"	八尾市・藤井寺市 境 藤井寺市・八尾市 境		2	0.1																1.59	35.6	16.1								
27601860130	6	"	藤井寺市・八尾市 境 八尾市・藤井寺市 境		2	0.4																1.28	35.6	16.1								
27601860140	6	"	八尾市・藤井寺市 境 大阪中央環状線(旧)		2	0.0																35.6	16.1									
27601860150	6	"	大阪中央環状線(旧) 藤井寺市・八尾市 境		2	0.1																1.59	26.8	22.7								
27601860160	6	"	藤井寺市・八尾市 境 八尾市・藤井寺市 境		2	0.1																1.28	26.8	22.7								
27601860170	6	"	八尾市・藤井寺市 境 一般国道170号		2	1.4																1.32	26.8	22.7								
27601860190	6	"	大阪中央環状線(旧) 西藤井寺線		2	0.5	60830	藤井寺市藤井寺2丁目	982	1443	1143	4764	1331	6095	303	327	630	6725	9415	1.40	9.4	10.3	1.53	2	12.0	10.7	6019	7204	10590	1.18	14.3	
27601860200	6	"	西藤井寺線 一般国道170号		2	1.0																1.13	16.8	15.2								
27601860220	6	"	堺羽曳野線 藤井寺市・羽曳野市 境		2	0.7																1.03	*14.3	*14.3								
27601860230	6	"	藤井寺市・羽曳野市 境 堺羽曳野線(旧)		2	0.0																0.96	*14.3	*14.3								
27601860250	6	"	大阪羽曳野線		3	0.4	60250							*5848	*775	*6623	*9272	1.40	*11.7	*10.0	*0.71	2	*12.6	*12.6	6013	7007	10370	1.11	12.6			
27601860270	6	"	大堀堺線 大阪羽曳野線		2	0.1	60820	松原市若林町						11412	2657	14069	19599	1.39	18.9	9.5	1.28	2	*17.8	*17.8	6018	14455	21249		17.8			
27601870010	6	大堀堺線	住吉八尾線 大堀堺線		2	0.1	60840	松原市三宅東4丁目	283	1468	668			4601	320	4921	6162	1.25	6.5	9.4	0.81	2	47.0	45.0	6061	6177	9080	1.22	22.6			
27601870020	6	"	大堀堺線 郡戸大堀線		2	0.1																0.64	9.8	12.0								
27601870030	6	"	郡戸大堀線 松原市・平野区 境		2	0.2																0.93	13.6	39.3								
27601870040	6	"	松原市・平野区 境 平野区・松原市 境		3	0.1	60260							*5323	*501	*5824	*7688	1.32	*8.6	*12.6	*0.80	2	29.4	36.6	6061	6177	9080	1.22	22.6			
27601870050	6	"	平野区・松原市 境 一般国道309号		2	1.8	60840	松原市三宅東4丁目	283	1468	668			4601	320	4921	6162	1.25	6.5	9.4	0.75	2	28.1	20.4	6061	6177	9080	1.22	22.6			
27601870060	6	"	一般国道309号 大阪狭山線(旧)		2	1.8																1.03	13.0	13.5								
27601870080	6	"	大阪狭山線		2	0.5	60850							*6246	*477	*6723	*8337	1.24	*7.1	*11.4	*0.67	2	10.5	23.0	6062	8714	12810	1.05	17.9			
27601870090	6	"	大阪高石線(新)		3	0.6	60010	堺市北区北花田2丁目						5797	926	6723	8305	1.24	13.8	10.5	0.89	2	18.7	16.7	6062	8714	12810	1.05	17.9			
27601870100	6	"	大阪高石線(新) 大阪高石線		3	1.2	60020	堺市北区東浅香山町4丁目	2266	4752	679	6516	1555	8071	113	505	618	8689	12165	1.40	7.1	10.8	1.24	2	17.0	19.0	6062	8714	12810	1.05	17.9	

注) 起終点以外は、上段が平日、下段が休日
*印は推定値

交通調査 基本区 間番号	道路 種別	路線名	区間起終点 (接続路線等) 上段:起点側 下段:終点側	管 理 区 分 (km)	交通 量 調 査 単 位 区 間 番 号	観測地点名 市 区 丁目 郡 町 字 村	歩 行 者 類 (人)	自 転 車 類 (台)	動力 付き 二輪 車 類 (台)	自動車類12時間交通量(台)						自動車 類 24 時間 交通 量	昼 夜 率	大 型 車 混 入 率	ピーク 比率	平日 12 時間 混 雑 度	車 線 数	混雑時平均旅行速度		平成17年度																
										小 型 車		大 型 車		合 計	上 り							下 り	調 査 単 位 区 間 番 号	自動車類交通量 (台)		平日 12 時間 混 雑 度	混 雑 時 平 均 旅 行 速 度													
										乗 用 車	小 型 貨 物 車	バ ス	普 通 貨 物 車											1 2 時 間	2 4 時 間															
27601870110	6	大堀塚線	大阪高石線 北区・堺区 境	3																16.7	13.4																			
27601870120	6	"	大阪和泉泉南線 砂道翁橋線	3																1.37	16.7	13.4																		
27601870130	6	"	大阪和泉泉南線 砂道翁橋線	3	60030	堺市堺区錦之町西3丁							7961		1567	9528	13339	1.40	16.4	9.7	1.52	2	7.3	17.4	6062	8714	12810	1.05	17.9											
27601870140	6	"	砂道翁橋線 大道筋	3																			14.1	20.7																
27601870150	6	"	大道筋 一般国道26号	3																			20.4	14.6																
27601870170	6	大堀塚線(新)	郡戸大堀線 大阪中央環状線	2	60860	松原市阿保6丁目	335	1655	993	6886	2972	9858	53	1512	1565	11423	15992	1.40	13.7	9.0	1.16	2	*6.5	6.5	16059	11840	17405	1.12	9.3											
27601870180	6	"	大阪中央環状線 一般国道309号	2																	1.09		10.7	15.9																
27601870190	6	"	一般国道309号	2	60870																	2																		
27601870210	6	大堀塚線	住吉八尾線 大堀塚線	2	60840	松原市三宅東4丁目																	*22.6	*22.6	6061	6177	9080	1.22	22.6											
27601880010	6	郡戸大堀線	西藤井寺線 堺羽曳野線	2	60880	羽曳野市南恵我之荘1丁目	873	1642	820	2847	983	3830	119	104	223	4053	5674	1.40	5.5	9.9	0.96	1	22.7	16.2	6063	4870	7159	1.43	16.2											
27601880020	6	"	堺羽曳野線 堺大和高田線	2																	0.98		13.7	16.5																
27601880030	6	"	堺大和高田線 羽曳野市・松原市 境	2																	1.12		*16.2	*16.2																
27601880040	6	"	羽曳野市・松原市 境 大堀塚線(新)	2																	0.15	2	*16.2	*16.2																
27601880050	6	"	大堀塚線(新) 大阪中央環状線	2																	0.22		*6.3	6.3																
27601880060	6	"	大阪中央環状線 大堀塚線	2																	0.24		*16.2	*16.2																
27601890010	6	道明寺停車場線	一般国道170号(旧)	2	60890										*1006		*102	*1108	*1551	1.40	*9.2	*11.9	*0.54	1	*15.7	*15.7	46030	1172	1723	0.57	15.7									
27601900010	6	西藤井寺線	堺富田林線 東区・美原区 境	3	60040	堺市美原区太井																	18.5	21.5	6065	8432	12395	1.01	24.2											
27601900020	6	"	東区・美原区 境 大阪狭山線	3																		0.75		18.5	21.5															
27601900030	6	"	大阪狭山線 一般国道309号	3																			*24.2	*24.2																
27601900050	6	"	一般国道309号 泉大津美原線(新)	3	60050	堺市美原区多治井										2609							*32.7		6066	3341	4343	0.39	32.7											
27601900060	6	"	泉大津美原線(新) 美原太子線(新)	3																	0.90		17.0	19.2																
27601900080	6	"	美原太子線(新) 郡戸大堀線	2	60900											*2574		*230	*2804	*3701	1.32	*8.2	*9.9	*0.34	2	*32.7	*32.7	6066	3341	4343	0.39	32.7								
27601900090	6	"	郡戸大堀線 堺羽曳野線	2																		0.63	1	*32.7																
27601900110	6	"	堺羽曳野線 羽曳野市・藤井寺市 境	2																		0.41	2	17.9	18.4															
27601900120	6	"	羽曳野市・藤井寺市 境 大阪羽曳野線	2																			17.9	18.4																
27601910010	6	島泉伊賀線	堺大和高田線 堺羽曳野線	2	60910	羽曳野市伊賀1丁目	381	1327	629	3588	1040	4628	47	265	312	4940	6574	1.33	6.3	9.6	0.86	2	*17.5	*17.5	6067	4384	6444	0.81	17.5											
27601920010	6	我堂金岡線(新)	大阪狭山線	2	60920											*15270		*1792	*17062	*23204	1.36	*10.5	*9.9	*0.66	4	27.8	26.3	6064	16958	24928	0.75	14.4								
27601920020	6	"	堺大和高田線	3	60060	堺市北区南花田町	496	1697	1478	11278	4102	15380	61	1621	1682	17062	23174	1.36	9.9	9.5	0.99	4	32.5	6.8	6064	16958	24928	0.75	14.4											
27601920030	6	"	堺大和高田線 我堂金岡線	3	60070	堺市北区新金岡町5丁										14343							1377	15720	22008	1.40	8.8	10.3	1.05	4	22.7	29.3	6064	16958	24928	0.75	14.4			
27601920040	6	"	我堂金岡線 大阪中央環状線	3																		1.12		25.8	12.5															

注) 起終点以外は、上段が平日、下段が休日
*印は推定値

交通調査 基本区 間番号	道路 種別	路線名	区間 起終点 (接続路線等)	管 理 区 分	区 間 延 長 (km)	交通 量 調 査 単 位 区 間 番 号	観測地点名 市区丁目 郡町村	歩 行 者 類 (人)	自 転 車 類 (台)	動力 付き 二輪 車類 (台)	自動車類12時間交通量(台)						自動車 類 24 時間 交通 量	昼 夜 率	大 型 車 混 入 率	ピーク 比率	平日 12 時間 混雑 度	車 線 数	混雑時平均旅行速度		平成17年度									
											小型車		大型車		合 計	上 り							下 り	調 査 単 位 区 間 番 号	自動車類交通量 (台)		平日 12 時間 混雑 度	混 雑 時 平 均 旅 行 速 度						
											乗 用 車	小 型 貨 物 車	バ ス	普 通 貨 物 車											1 2 時 間	2 4 時 間								
27601920050	6	我堂金岡線(新)	大阪中央環状線	3	0.4	60080	堺市北区金岡町	152	1159	641	4752	1910	6662	18	359	377	7039	9855	1.40	5.4	11.3	0.69	4											
27601920070	6	我堂金岡線	堺大和高田線 我堂金岡線(新)	3	0.7	60090							*14347			*1683	*16030	*22442	1.40	*10.5	*9.9	*3.70	1	20.8	19.2	46058	16958	24928	0.63	19.5				
27601920090	6	"	大阪中央環状線 堺富田林線	3	1.4	60100	堺市北区金岡町	589	1319	366	2770	943	3713	89	220	309	4022	5631	1.40	7.7	10.5	0.65	2	22.0	19.6	46058	16958	24928	0.63	19.5				
27601950010	6	堺港線	大阪臨海線(旧) 高速湾岸線	3	0.2	60110	堺市堺区大浜北町4丁						12157			4662	16819	23547	1.40	27.7	9.7	0.95	5	16.9	42.1	6031	16478	24223	0.64	16.5				
27601950020	6	"	高速湾岸線 一般国道26号	3	0.5																		33.8	12.9										
27601970010	6	深井畑山宿院線	泉大津美原線(新) 新家深井線	3	1.5	60120	堺市中区土塔町	620	676	355	2685	994	3679	95	178	273	3952	5533	1.40	6.9	10.7	0.59	2	15.9	18.0	6073	4915	7225	0.72	16.4				
27601970020	6	"	新家深井線 西風東線	3	0.6																		16.4	21.6										
27601970030	6	"	西風東線 中区・北区 境	3	0.5																		20.2	16.1										
27601970040	6	"	中区・北区 境 大阪高石線(新)	3	0.5																	0.53	20.2	16.1										
27601970050	6	"	大阪高石線(新) 大阪高石線	3	0.3	60130	堺市北区百舌鳥梅町2丁						4168			369	4537	6352	1.40	8.1	8.9	0.78	2	6.6	16.5	6073	4915	7225	0.72	16.4				
27601970060	6	"	大阪高石線 北区・堺区 境	3	0.9																		17.5	14.9										
27601970070	6	"	北区・堺区 境 大阪和泉泉南線	3	1.4																	0.87	17.5	14.9										
27601970080	6	"	大阪和泉泉南線 一般国道26号	3	0.6	60140	堺市堺区大仙西町5丁	419	2172	850	6488	2202	8690	126	448	574	9264	12970	1.40	6.2	10.1	0.73	4	12.2	16.6	6074	12369	18182	0.45	19.6				
27601970090	6	"	一般国道26号	3	0.5	60150							*11154			*538	*11692	*16369	1.40	*4.6	*9.9	*0.55	4	18.4	*18.4	6074	12369	18182	0.45	19.6				
27601970100	6	"	一般国道26号	3	0.9	60160	堺市堺区少林寺町東1丁	689	2569	629	7091	2356	9447	110	488	598	10045	14063	1.40	6.0	10.6	0.38	6	20.4	19.1	6074	12369	18182	0.45	19.6				
27601980010	6	河内長野美原線	一般国道310号 河内長野市・富田林市 境	2	0.2	60930	大阪狭山市東野中2丁目	35	203	455	5271	1716	6987	33	556	589	7576	10606	1.40	7.8	10.0	1.15	2	*22.7	*22.7	6023	7227	10624	1.14	22.7				
27601980020	6	"	河内長野市・富田林市 境 富田林泉大津線(旧)	2	0.1																		1.75	*22.7	*22.7									
27601980040	6	"	富田林泉大津線(旧) 富田林市・大阪狭山市 境	2	1.5																		18.3	18.3										
27601980050	6	"	富田林市・大阪狭山市 境 森屋狭山線	2	1.0																		1.08	18.3	18.3									
27601980060	6	"	森屋狭山線 富田林狭山線	2	1.4																		1.15	17.3	17.5									
27601980070	6	"	富田林狭山線 富田林狭山線	2	0.1																			19.3	8.7									
27601980080	6	"	富田林狭山線 泉大津美原線	2	1.6																		1.06	27.3	23.3									
27601980100	6	"	泉大津美原線	2	0.3																		1.15	15.3	30.9									
27601980110	6	"	一般国道309号	3	0.8	60170	堺市美原区平尾	133	575	585	5983	1840	7823	15	988	1003	8826	11386	1.29	11.4	11.0	1.24	2	36.9	18.5	6023	7227	10624	1.14	22.7				
27601990010	6	西風東線	堺富田林線 東区・中区 境	3	0.9	60180	堺市中区深井中町						4960			372	5332	7465	1.40	7.0	11.4	0.99	2	14.1	16.2	6075	5617	8257	0.9	14.6				
27601990020	6	"	東区・中区 境 一般国道310号	3	0.4																		0.75	14.1	16.2									
27601990030	6	"	一般国道310号 新家深井線	3	0.9																			13.5	20.8									
27601990040	6	"	新家深井線 深井畑山宿院線	3	0.7																			23.8	24.2									
27601990050	6	"	深井畑山宿院線 堺狭山線	3	0.8																			19.6	14.0									
27601990060	6	"	堺狭山線 大阪高石線	3	0.5																			8.8	11.2									

注) 起終点以外は、上段が平日、下段が休日
*印は推定値

交通調査 基本区 間番号	道路 種別	路線名	区間起終点 (接続路線等) 上段:起点側 下段:終点側	管 理 区 分	区 間 延 長 (km)	交通 量 調 査 単 位 区 間 番 号	観測地点名 市 区 丁目 郡 町 字 村	歩 行 者 類 (人)	自 転 車 類 (台)	動力 付 き 二 輪 車 類 (台)	自動車類12時間交通量(台)						自動車 類 24 時 間 交 通 量	昼 夜 率	大 型 車 混 入 率	ピーク 比 率	平 日 12 時 間 混 雑 度	車 線 数	混雑時平均旅行速度		平成17年度						
											乗 用 車		小 型 貨 物 車	計	バ ス	普 通 貨 物 車							計	合 計	上 り	下 り	調 査 単 位 区 間 番 号	自動車類交通量 (台)		平 日 12 時 間 混 雑 度	混 雑 時 平 均 旅 行 速 度
											乗 用 車	小 型 貨 物 車	計	バ ス	普 通 貨 物 車	計							合 計	1 2 時 間				2 4 時 間			
											乗 用 車	小 型 貨 物 車	計	バ ス	普 通 貨 物 車	計							合 計	1 2 時 間	2 4 時 間						
2760200010	6	上河内富田林線	一般国道309号 柏原駒ヶ谷千早赤阪線	2	6.1	60940	南河内郡河南町白木	13	135	280	3712	762	4474	61	281	342	4816	6357	1.32	7.1	12.0	0.82	2	26.6	25.5	6068	3910	5239	0.55	38.1	
2760200030	6	"	柏原駒ヶ谷千早赤阪線 河南町・富田林市 境	2	0.3																	0.87		28.1	32.5						
2760200040	6	"	河南町・富田林市 境 富田林五条線	2	0.8																	0.69		28.1	32.5						
27602010010	6	甘南備川向線	東阪三日市線 森屋狭山線	2	3.1	60950	富田林市佐備	72	112	457	5828	1727	7555	187	528	715	8270	10916	1.32	8.6	9.8	0.80	2	36.8	44.8	6071	8171	11848	0.66	40.8	
27602010020	6	"	森屋狭山線 一般国道309号	2	1.2																	0.96		25.7	8.2						
27602010030	6	"	一般国道309号 富田林五条線	2	1.3																	0.95		9.5	12.2						
27602020010	6	森屋狭山線	一般国道309号 千早赤阪村・富田林市 境	2	0.8	60960	富田林市彼方	198	218	443	3914	1212	5126	115	315	430	5556	7334	1.32	7.7	11.7	1.06	2	32.5	29.6	6098	6161	8256	1.14	28.2	
27602020020	6	"	千早赤阪村・富田林市 境 甘南備川向線	2	1.7																	1.15		32.5	29.6						
27602020030	6	"	甘南備川向線 一般国道170号(旧)	2	1.7																	1.06		24.8	14.5						
27602020040	6	"	一般国道170号(旧) 一般国道170号	2	1.1																	1.12		23.6	28.9						
27602020060	6	"	一般国道170号 富田林狭山線	2	0.6	60970	富田林市高辺台1丁目	173	830	999	12193	2789	14982	144	1504	1648	16630	23282	1.40	9.9	10.0	1.55	2	24.5	25.9	6099	17234	25334	1.64	18.6	
27602020070	6	"	富田林狭山線 一般国道309号	2	0.5																	1.78		19.4	19.0						
27602020080	6	"	一般国道309号 富田林市・大阪狭山市 境	2	1.7																			17.0	15.5						
27602020090	6	"	富田林市・大阪狭山市 境 河内長野美原線	2	0.5																	1.58	4	17.0	15.5						
27602020100	6	"	河内長野美原線 一般国道310号	2	0.6																	1.71		23.5	31.0						
27602020110	6	"	一般国道310号 堺狭山線	2	0.1																	1.42	2	48.0	9.2						
27602030010	6	富田林狭山線	一般国道170号(旧) 一般国道170号	2	0.8	60980	富田林市五軒家	106	125	414	4383	1060	5443	18	260	278	5721	7380	1.29	4.9	13.1	1.36	1	22.7		6024	5781	8382	0.75	20.6	
27602030020	6	"	一般国道170号 森屋狭山線	2	0.6																	0.71	2	33.2	31.3						
27602030040	6	"	一般国道309号 富田林市・大阪狭山市 境	2	1.2																	0.85		30.4	26.0						
27602030050	6	"	富田林市・大阪狭山市 境 河内長野美原線	2	0.5																	0.79		30.4	26.0						
27602030070	6	"	河内長野美原線 大阪狭山線	2	0.6																	0.85		17.4	16.7						
27602040010	6	堺阪南線	堺狭山線 臨海1号線	3	0.3	60190	堺市西区浜寺石津町西4丁						13794			1227	15021	21029	1.40	8.2	11.7	0.90	4	21.4	10.9	6104	13081	19229		26.1	
27602040020	6	"	臨海1号線 浜寺公園停車場線	3	2.3																			21.7	30.0						
27602040030	6	"	浜寺公園停車場線 大阪高石線	3	0.2																			33.9	29.2						
27602040040	6	"	大阪高石線	3	0.1																			12.8	26.4						
27602040050	6	"	羽衣停車場線	2	0.5	60990	高石市千代田5丁目	546	1007	1108			8916			345	9261	12470	1.35	3.7	10.8	0.51	4	35.3	18.8	6104	13081	19229	0.5	26.1	
27602040060	6	"	羽衣停車場線 信太高石線(新)	2	0.9																		1.13	2	21.8	25.6					
27602040070	6	"	信太高石線(新) 信太高石線	2	0.5																		1.30		27.2	19.3					
27602040080	6	"	信太高石線 高石停車場線	2	0.4																		1.13		15.7	22.3					
27602040090	6	"	高石停車場線 高石市・泉大津市 境	2	0.8																			24.9	14.4						

注) 起終点以外は、上段が平日、下段が休日
*印は推定値

交通調査 基本区 間番号	道路 種別	路線名	区間起終点 (接続路線等) 上段:起点側 下段:終点側	管 理 区 分	区 間 延 長 (km)	交通 量 調 査 単 位 区 間 番 号	観測地点名			自動車類12時間交通量(台)						自動車 類 24 時 間 交 通 量	昼 夜 率	大 型 車 混 入 率	ピーク 比率	平日 12 時 間 混 雑 度	車 線 数	混雑時平均旅行速度		平成17年度																
							市 区 町 字 郡 町 村	歩 行 者 類 (人)	自 転 車 類 (台)	動 力 付 き 二 輪 車 類 (台)	小型車			大型車								合 計	上 り	下 り	調 査 単 位 区 間 番 号	自動車類交通量 (台)		平日 12 時 間 混 雑 度	混 雑 時 平 均 旅 行 速 度											
											乗 用 車	小 型 貨 物 車	計	バ ス	普 通 貨 物 車											計	計			1 2 時 間	2 4 時 間									
																																1 2 時 間	2 4 時 間							
27602040100	6	堺阪南線	高石市・泉大津市 境 泉大津美原線(新)	2	0.1													1.16		24.9	14.4																			
27602040110	6	"	泉大津美原線(新) 富田林泉大津線(新)	2	0.8	61000	泉北郡忠岡町忠岡北1丁目	131	1817	1159			11703				742	12445	16547	1.33	6.0	10.1	1.28	2	19.1	24.9	6105	14291	21008	1.37	25.5									
27602040120	6	"	富田林泉大津線(新) 泉大津美原線	2	0.3														0.47	5	19.0	21.3																		
27602040130	6	"	泉大津美原線 富田林泉大津線	2	1.5																																			
27602040140	6	"	富田林泉大津線 泉大津市・忠岡町 境	2	0.8																		1.43	2	22.8	25.4														
27602040150	6	"	泉大津市・忠岡町 境 田治米忠岡線	2	0.8																																			
27602040160	6	"	田治米忠岡線 忠岡町・岸和田市 境	2	0.1																		1.35		25.0	15.5														
27602040170	6	"	忠岡町・岸和田市 境 岸和田牛滝山貝塚線(新)	2	0.5																		1.20		25.0	15.5														
27602040180	6	"	岸和田牛滝山貝塚線(新) 和泉大宮停車場線	2	2.0																		1.23		21.9	19.5														
27602040190	6	"	和泉大宮停車場線 春木岸和田線	2	0.6																		1.35		17.9	18.8														
27602040200	6	"	春木岸和田線 岸和田港塔原線	2	0.5																																			
27602040210	6	"	岸和田港塔原線 岸和田市・貝塚市 境	2	1.1	61010	貝塚市脇町1丁目	164	554	568			8642			825	9467	12635	1.33	8.7	11.6	1.12	2	20.5	22.0	6106	9009	13243	0.93	23.8										
27602040220	6	"	岸和田市・貝塚市 境	2	1.0																		0.79		20.5	22.0														
27602040230	6	"	岸和田市・貝塚市 境	2	1.0																		0.89		24.3	18.2														
27602040240	6	"	岸和田牛滝山貝塚線(新) 和歌山貝塚線	2	1.0																		0.84		20.1	25.3														
27602040250	6	"	和歌山貝塚線 貝塚市・泉佐野市 境	2	0.6																		0.85		28.4	27.5														
27602040260	6	"	貝塚市・泉佐野市 境 泉佐野熊取線	2	0.3																		1.20		28.4	27.5														
27602040270	6	"	泉佐野熊取線 枚方富田林泉佐野線	2	1.0																		1.07		29.8	21.7														
27602040290	6	"	泉佐野出線 泉佐野出線(新)	2	0.7	61020	泉南市男里4丁目	366	633	439			11845			1433	13278	17995	1.36	10.8	9.6	0.94	2	27.3	19.9	6107	11264	16558	1.34	29.8										
27602040300	6	"	泉佐野出線(新) 東鳥取南海線	2	0.6																		0.75		15.0	27.0														
27602040310	6	"	東鳥取南海線 泉南市・阪南市 境	2	0.2																																			
27602040320	6	"	泉南市・阪南市 境 一般国道26号	2	0.4																		1.07		34.1	17.8														
27602060010	6	石津川停車場石津線		3	0.2	60200	堺市西区浜寺石津町東4丁						3748			113	3861	5405	1.40	2.9	16.8	1.15	1		*11.8		6038	1257	1848											
27602060020	6	"		3	0.5																		2.11		31.1	15.9														
27602060030	6	"	西区・堺区 境 一般国道26号	3	0.0																		2.64		31.1	15.9														
27602060040	6	"	一般国道26号 大阪和泉泉南線	3	0.6																					*11.8	*11.8													
27602080010	6	堺泉北環状線	堺狭山線 堺狭山線	3	2.0	60210	堺市南区三原台4丁	127	645	918	7207	1233	8440	111	359	470	8910	11227	1.26	5.3	9.8	0.40	4	33.2	33.5	6102	11696	17193	0.75	30.3										
27602080020	6	"	堺狭山線 堺かつらぎ線	3	1.9	60220	堺市南区深阪南	74	519	754	8489	2164	10653	53	792	845	11498	14487	1.26	7.3	10.4	0.63	4	*30.3	*30.3	6102	11696	17193	0.75	30.3										
27602080030	6	"	堺かつらぎ線 別所草部線	3	1.3	60230	堺市南区大庭寺	164	911		11810	1751	13561	64	552	616	14177	17863	1.26	4.3	10.7	0.58	4	24.8	33.8	6102	11696	17193	0.75	30.3										
27602080040	6	"	別所草部線 赤坂台庭台線	3	0.5																																			

注) 起終点以外は、上段が平日、下段が休日
*印は推定値

交通調査 基本区 間番号	道路 種 別	路線名	区間起終点 (接続路線等)		管 理 区 分	区 間 延 長 (km)	交通 量 調 査 単 位 区 間 番 号	観測地点名			自動車類12時間交通量(台)						自動車類 24時間 交通量	昼 夜 率	大 型 車 混 入 率	ピーク 比率	平日 12時 間混 雑度	車 線 数	混雑時平均旅行速度		平成17年度											
			市 区 丁目 郡 町 字 村					歩 行 者 類 (人)		自 転 車 類 (台)		動 力 付 き 二 輪 車 類 (台)		小 型 車		大 型 車							合 計	上 り	下 り	調 査 単 位 区 間 番 号	自動車類交通量 (台)		平 日 12 時 間 混 雑 度	混 雑 時 平 均 旅 行 速 度						
			上 段 : 起 点 側 下 段 : 終 点 側					乗 用 車	小 型 貨 物 車	計	バ ス	普 通 貨 物 車	計	合 計	1 2 時 間	2 4 時 間																				
27602080050	6	堺泉北環状線	赤坂台庭代台線 和田福泉線(新)		3	0.3														26.9	21.3															
27602080060	6	"	和田福泉線(新)		3	1.3	60240	堺市南区新樽尾台4丁			160	791	808	8034	1376	9410	115	259	374	9784	12328	1.26	3.8	11.2	0.59	4	27.0	40.8	6102	11696	17193	0.75	30.3			
27602080070	6	"	富田林泉大津線		2	0.8	61030								*9119				*665	*9784	*13698	1.40	*6.8	*10.1	*0.49	4	37.4	28.0	6102	11696	17193	0.75	30.3			
27602080090	6	"	富田林泉大津線		2	0.5																		*0.45		12.0	20.3	6103	9339	13728	0.55	32.2				
27602080100	6	"	城山台39号線		3	1.0	60250								*9259				*487	*9746	*12280	1.26	*5.0	*10.4	*0.47	4	33.7	30.6	6103	9339	13728	0.55	32.2			
27602080110	6	"	城山台39号線 別所草部線		3	0.8	60260	堺市南区庭代台2丁							9342				404	9746	12280	1.26	4.1	10.5	0.65	4	22.7	34.2	6103	9339	13728	0.55	32.2			
27602080120	6	"	別所草部線		3	0.2																				25.7	22.6									
27602080130	6	"	赤坂台庭代台線		3	1.1																				32.2	31.9									
27602080140	6	"	堺かつらぎ線		3	0.6																		0.66		27.6	33.1									
27602080150	6	"	堺かつらぎ線		3	1.0																		1.02	2	34.3	26.0									
27602090010	6	東阪三日市線	富田林五条線 中津原寺元線		2	1.5	61040	河内長野市三日市町			779	55	583	6297	793	7090	103	149	252	7342	9691	1.32	3.4	11.6	0.83	2	30.5	31.9	6070	3530	4730	0.48	47.9			
27602090020	6	"	中津原寺元線		2	1.4																				30.3	29.8									
27602090030	6	"	千早赤阪村・富田林市 境		2	0.7																				30.3	29.8									
27602090040	6	"	甘南備川向線		2	1.5																				29.2	27.8									
27602090050	6	"	富田林市・河内長野市 境		2	0.7																		0.90		29.2	27.8									
27602090070	6	"	一般国道310号		2	1.7																		0.91		23.9	27.1									
27602090090	6	"	河内長野千早城跡線(旧)		2	3.4	61630	南河内郡千早赤阪村水分							2048				176	2224	2670	1.20	7.9	9.8	0.16	2		41.2	6101	7867	10542	1.05	38.3			
27602100010	6	平尾鳳停車場線	大阪和泉南線		3	0.4	60270	堺市西区鳳東町4丁			3329	2395	537	3480	607	4087	82	113	195	4282	5995	1.40	4.6	10.0	0.66	2	*18.8	*18.8	6029	5794	8517	0.79	18.8			
27602110010	6	中津原寺元線	東阪三日市線		2	2.0	61050								*2042				*114	*2156	*2781	1.29	*5.3	*11.0	*0.32	2	*34.5	*34.5	46059	2262	3280	0.39	34.5			
27602110020	6	"	千早赤阪村・河内長野市 境		2	0.8																				*34.5	*34.5									
27602120010	6	浜寺公園停車場線	堺阪南線		3	0.1	60280								*1164				*24	*1188	*1663	1.40	*2.0	*11.9	*0.22	2	*3.4	*3.4	46038	1257	1848	0.21	3.4			
27602130010	6	羽衣停車場線	堺阪南線		2	0.2	61060								*1164				*24	*1188	*1663	1.40	*2.0	*11.9	*0.22	2	*22.0	*22.0	46039	1257	1848	0.26	22.0			
27602140010	6	河内長野千早城跡線	一般国道371号		2	0.2	61070								*567				*22	*589	*777	1.32	*3.7	*13.4	*0.05	2	7.2	14.1	46004	599	803	1.13	19.9			
27602140020	6	"	東阪三日市線		2	5.0																		*1.12	1	*19.9	*19.9									
27602140040	6	"	一般国道310号		2	1.4																		*0.03	2	*19.9	*19.9									
27602140050	6	"	河内長野千早城跡線(旧)		2	0.3																				*19.9	*19.9									
27602140060	6	"	河内長野市・千早赤阪村 境		2	0.2																				*19.9	*19.9									
27602140080	6	河内長野千早城跡線(旧)	河内長野千早城跡線		2	0.4	61080								*567				*22	*589	*777	1.32	*3.7	*13.4	*1.12	1	*15.2	*15.2	46005	599	803	1.13	15.2			
27602140090	6	"	河内長野市・千早赤阪村 境		2	0.3																				*15.2	*15.2									
27602150010	6	別所草部線	富田林五条線		3	1.7	60290	堺市南区御池台5丁			7	58	191	2280	598	2878	22	184	206	3084	3978	1.29	6.7	11.6	0.49	2	36.6	30.3	6078	2508	3637	0.38	30.5			
			堺泉北環状線																																	

注) 起終点以外は、上段が平日、下段が休日
*印は推定値

交通調査 基本区間番号	道路種別	路線名	区間起終点 (接続路線等)	管 理 区 分	区 間 延 長 (km)	交通 量 調 査 単 位 区 間 番 号	観 測 地 点 名 市 区 丁 目 郡 町 字 村	歩 行 者 類 (人)	自 転 車 類 (台)	動 力 付 き 二 輪 車 類 (台)	自動車類12時間交通量(台)						自動車類 24時間交通量	昼 夜 率	大 型 車 混 入 率	ピーク 比率	平 日 12 時 間 混 雑 度	車 線 数	混雑時平均旅行速度		平成17年度															
											小 型 車		大 型 車		合 計	上 り							下 り	調 査 単 位 区 間 番 号	自動車類交通量 (台)		平 日 12 時 間 混 雑 度	混 雑 時 平 均 旅 行 速 度												
											乗 用 車	小 型 貨 物 車	バ ス	普 通 貨 物 車											1 2 時 間	2 4 時 間														
																									1 2 時 間	2 4 時 間														
27602150020	6	別所草部線	堺東北環状線 富田林泉大津線	3	1.9																																			
27602150030	6	"	富田林泉大津線 赤坂台庭代台線	3	1.0	60300	堺市南区榎尾	65	229	264	1584	693	2277	81	118	199	2476	3194	1.29	8.0	11.7	0.42	2																	
27602150040	6	"	赤坂台庭代台線 堺東北環状線	3	0.7																																			
27602150050	6	"	堺東北環状線 南区・西区境	3	0.8																																			
27602150060	6	"	南区・西区境 泉大津美原線(新)	3	0.9																0.40																			
27602150070	6	"	泉大津美原線(新) 泉大津美原線	3	0.6																																			
27602160010	6	和田福泉線(新)	堺東北環状線 南区・西区境	3	1.0	60310	堺市西区山田4丁						7620				1210	8830	11391	1.29	13.7	10.4	0.91	2																
27602160020	6	"	南区・西区境 泉大津美原線(新)	3	0.9																	0.87																		
27602160040	6	和田福泉線	一般国道480号 富田林泉大津線	2	2.1	61090		173	509	774																														
27602160060	6	"	富田林泉大津線	2	0.5																																			
27602160070	6	"	南区・西区境	3	2.0	60320	堺市西区山田3丁目																																	
27602160080	6	"	南区・西区境 泉大津美原線(新)	3	0.9																	0.99																		
27602160090	6	"	泉大津美原線(新) 泉大津美原線	3	0.5																																			
27602170010	6	大野天野線	大阪狭山市・河内長野市境	2	0.5	61100																																		
27602170020	6	"	大阪狭山市・河内長野市境 一般国道170号	2	5.5																																			
27602180010	6	河内長野かつらぎ線	一般国道170号(旧) 一般国道371号(新)	2	1.5	61110	河内長野市高向	160	61	250	2162	689	2851	72	107	179	3030	4000	1.32	5.9	12.4	0.40	2																	
27602180020	6	"	一般国道371号(新) 堺かつらぎ線	2	6.2																	0.47																		
27602190010	6	樺太高石線	大阪和泉泉南線 一般国道26号	2	0.6	61120	高石市線園2丁目	188	1169	359	4332	1344	5676	25	290	315	5991	8387	1.40	5.3	9.6	0.86	2																	
27602190020	6	"	一般国道26号 堺阪南線	2	1.5																																			
27602190040	6	樺太高石線(新)	一般国道26号	2	0.9	61130																																		
27602190060	6	"	堺阪南線	2	0.4	61140																																		
27602200010	6	高石停車場線	堺阪南線	2	0.5	61150																																		
27602210010	6	加賀田片添線	堺阪南線	2	5.9	61160																																		
27602210030	6	"	一般国道371号(新)	2	1.8	61170	河内長野市加賀田	107	28	272	1628	377	2005	22	50	72	2077	2742	1.32	3.5	11.0	0.15	2																	
27602210040	6	"	一般国道371号(新) 一般国道371号	2	0.5																	0.17																		
27602230010	6	三林岡山線	一般国道480号 父鬼和氣線	2	2.5	61180																																		
27602230020	6	"	父鬼和氣線 三林岡山線(新)	2	0.3																																			
27602230030	6	"	三林岡山線(新) 父鬼和氣線	2	0.9																																			
27602230040	6	"	父鬼和氣線 和泉市・岸和田市境	2	0.3	61190	岸和田市三田町	269	544	506																														
27602230050	6	"	和泉市・岸和田市境 岸和田牛滝山貝塚線(新)	2	1.1																	0.53																		

注) 起終点以外は、上段が平日、下段が休日
*印は推定値

交通調査基本区間番号	道路種別	路線名	区間起終点(接続路線等)		管理区分	区間延長(km)	交通調査単位区間番号	観測地点名 市区丁目 郡町村	歩行者類(人)	自転車類(台)	動力付き二輪車類(台)	自動車類12時間交通量(台)						自動車類24時間交通量	昼夜率	大型車混入率	ピーク比率	平日12時間混雑度	車線数	混雑時平均旅行速度		平成17年度						
			上段:起点側	下段:終点側								小型車		大型車		合計	上り							下り	調査単位区間番号	自動車類交通量(台)		平日12時間混雑度	混雑時平均旅行速度			
												乗用車	小型貨物車	バス	普通貨物車											12時間	24時間					
																														合計	12時間	24時間
27602230060	6	三林岡山線	岸和田牛滝山貝塚線(新)	田治米忠岡線	2	0.2													0.58		7.1	15.1										
27602230070	6	"	田治米忠岡線		2	0.5													0.46		16.9	14.5										
27602230090	6	三林岡山線(新)	一般国道480号	三林岡山線	2	1.9	61200	和泉市いぶき野5丁目	406	538	2314			23223			2364	25587	35640	1.39	9.2	11.0	1.51	4	13.2	28.5	6082	30705	39917	0.76	15.2	
27602230100	6	"	三林岡山線	和泉市・岸和田市境	2	0.8																	1.24		25.1	28.9						
27602230110	6	"	和泉市・岸和田市境	岸和田牛滝山貝塚線(新)	2	0.6																	1.46	2	25.1	28.9						
27602250010	6	大津港線	大阪臨海線	富田林泉大津線	2	0.6	61210							*5305			*297	*5602	*7395	1.32	*5.3	*10.6	*0.73	2	10.3	9.6	46008	5941	8733	0.9	13.3	
27602260010	6	父鬼和気線	一般国道480号	一般国道170号	2	2.7	61220	和泉市春木町	62	97	455	2514	949	3463	86	171	257	3720	4910	1.32	6.9	11.2	0.79	2	32.2	27.5	6079	3956	5301	0.72	31.5	
27602260020	6	"	一般国道170号	春木岸和田線	2	2.4																	0.71		34.3	29.6						
27602260030	6	"	春木岸和田線	春木岸和田線(新)	2	0.8																	0.65		33.1	17.9						
27602260040	6	"	春木岸和田線(新)	三林岡山線	2	1.9																	0.69		32.7	25.0						
27602260060	6	"	三林岡山線	大阪和泉泉南線(新)	2	2.2	61230	和泉市寺門町	292	979	882	6074	1433	7507	126	266	392	7899	11059	1.40	5.0	10.6	1.01	2	23.2	23.1	6080	7610	11187	0.89	13.9	
27602260070	6	"	大阪和泉泉南線(新)	大阪和泉泉南線	2	0.6																	1.02		19.2	14.0						
27602270010	6	和気岸和田線	大阪和泉泉南線	和泉市・忠岡町境	2	0.5	61240							*6093			*389	*6482	*9075	1.40	*6.0	*9.8	*0.93	2	16.3	22.1	46063	6857	10080	0.79	37.5	
27602270020	6	"	和泉市・忠岡町境	田治米忠岡線	2	0.5																	*0.72		16.3	22.1						
27602270030	6	"	田治米忠岡線	忠岡町・岸和田市境	2	0.1																	*1.30	1	*37.5							
27602270040	6	"	忠岡町・岸和田市境	岸和田牛滝山貝塚線(新)	2	0.3																	*0.44	2	*37.5							
27602270060	6	"	岸和田牛滝山貝塚線(新)	春木大町線(旧)	2	0.5																	*1.16	1	*37.5							
27602270070	6	"	春木大町線(旧)	春木岸和田線	2	2.1																	*1.25		*18.4							
27602280010	6	横尾山仏並線	一般国道170号		2	3.7	61250							*567			*22	*589	*777	1.32	*3.7	*13.4	*0.10	2	*26.9	*26.9	46060	599	803	0.1	26.9	
27602290010	6	田治米忠岡線	三林岡山線	岸和田市田治米町	2	1.4	61260		338	393	487	2997	809	3806	50	228	278	4084	5718	1.40	6.8	15.0	0.81	2	28.6	26.2	6083	4321	6352	0.76	18.1	
27602290020	6	"	岸和田牛滝山貝塚線(新)	大阪和泉泉南線	2	0.4																	0.89		17.0	18.4						
27602290030	6	"	大阪和泉泉南線	岸和田市・忠岡町境	2	0.1																	1.24		12.3	13.3						
27602290040	6	"	岸和田市・忠岡町境	和気岸和田線	2	0.4																	0.78		12.3	13.3						
27602290050	6	"	和気岸和田線	一般国道26号	2	0.3																	1.20	1	11.4							
27602290060	6	"	一般国道26号	堺阪南線	2	1.7																	1.13			19.4						
27602300010	6	春木岸和田線	父鬼和気線	和泉市・岸和田市境	2	0.7	61270	岸和田市福田町	24	89	216	1243	668	1911	32	62	94	2005	2807	1.40	4.7	11.6	0.34	2	27.8	31.0	6084	2237	3288	0.6	20.3	
27602300020	6	"	和泉市・岸和田市境	岸和田牛滝山貝塚線(新)	2	0.9																	0.33	1	27.8	31.0						
27602300030	6	"	岸和田牛滝山貝塚線(新)	大阪和泉泉南線	2	5.9																	1.80		25.9	28.3						
27602300040	6	"	大阪和泉泉南線	一般国道26号	2	0.8																	0.59		13.1							
27602300050	6	"	一般国道26号	和気岸和田線	2	1.1																	0.36		17.3	24.0						

注) 起終点以外は、上段が平日、下段が休日
*印は推定値

交通調査 基本区間番号	道路種別	路線名	区間起終点 (接続路線等)		管 理 区 分	区 間 延 長 (km)	交通 量 調 査 単 位 区間 番 号	観測地点名			自動車類12時間交通量(台)						自動車 類 24 時 間 交 通 量	昼 夜 率	大 型 車 混 入 率	ピーク 比率	平 日 12 時 間 混 雑 度	車 線 数	混雑時平均旅行速度		平成17年度																		
			上段:起 点 側	下段:終 点 側				市 区 郡	町 字 村	歩 行 者 類 (人)	自 転 車 類 (台)	動 力 付 き 二 輪 車 類 (台)	小 型 車		大 型 車								合 計	上 り	下 り	調 査 単 位 区 間 番 号	自動車類交通量 (台)		平 日 12 時 間 混 雑 度	混 雑 時 平 均 旅 行 速 度													
													乗 用 車	小 型 貨 物 車	バ ス	普 通 貨 物 車											1 2 時 間	2 4 時 間															
																															計	計											
27602300060	6	春木岸和田線	和気岸和田線	堺阪南線	2	0.4																																					
27602300080	6	春木岸和田線(新)	父鬼和気線	阪和自動車道	2	0.9	61280							*3602				*288	*3890	*5135	1.32	*7.4	*11.5	*0.59	2	26.7	24.2	46083	3956	5301	0.54	42.7											
27602300090	6	"	阪和自動車道	和泉市・岸和田市境	2	0.1																				*0.14	4	22.0	22.7														
27602300100	6	"	和泉市・岸和田市境	岸和田牛滝山貝塚線(新)	2	0.4																				*0.62	2	22.0	22.7														
27602310010	6	春木大町線(旧)	大阪和泉南線	一般国道26号	2	0.8	61290							*3693				*392	*4085	*5719	1.40	*9.6	*12.1	*0.66	2	9.6	12.6	46062	4321	6352	0.86	15.9											
27602310020	6	"	一般国道26号	和気岸和田線	2	0.1																				*0.61		3.9	*3.9														
27602320010	6	和泉大宮停車場線	堺阪南線		2	0.2	61300							*4121				*363	*4484	*6278	1.40	*8.1	*9.9	*0.51	2	7.2	8.5	46041	4744	6974	0.66	7.8											
27602370010	6	東貝塚停車場線	大阪和泉南線		2	0.5	61310							*4121				*363	*4484	*6278	1.40	*8.1	*9.9	*0.76	1	*6.9	*6.9	46033	4744	6974	0.81	6.9											
27602390010	6	水間和泉橋本停車場線	一般国道170号	貝塚市・熊取町境	2	0.2	61320	貝塚市橋本	763	948	435	3783	1145	4928	68	232	300	5228	7319	1.40	5.7	12.3	0.82	2	25.4	21.3	6089	6462	8401	0.88	26.0												
27602390020	6	"	貝塚市・熊取町境	熊取町・貝塚市境	2	0.1																				0.89		25.4	21.3														
27602390030	6	"	熊取町・貝塚市境	一般国道170号(新)	2	0.3																				0.79		25.4	21.3														
27602390040	6	"	一般国道170号(新)	和泉橋本停車場線	2	3.6																				0.71		27.7	27.1														
27602400010	6	和泉橋本停車場線	水間和泉橋本停車場線	大阪和泉南線	2	0.1	61330							*4121				*363	*4484	*6278	1.40	*8.1	*9.9	*0.75	2	6.2	4.5	46034	4744	6974	0.97	4.4											
27602410010	6	泉佐野熊取線	堺阪南線		2	0.1	61340	泉佐野市新家村	190	292	467	4448	782	5230	38	159	197	5427	7196	1.33	3.6	10.6	0.63	2	8.6	24.0																	
27602410020	6	"	一般国道26号		2	0.5																				1.00		16.0	12.5	6109	5860	8614	0.66	14.0									
27602410030	6	"	一般国道26号	和歌山貝塚線	2	0.4																				0.63		5.6	26.5														
27602410040	6	"	和歌山貝塚線	大阪和泉南線	2	0.0																				0.79		10.8	10.3														
27602410050	6	"	大阪和泉南線	泉佐野市・熊取町境	2	1.4																				0.63		24.9	15.2														
27602410060	6	"	泉佐野市・熊取町境	一般国道170号(新)	2	0.5																				0.75		24.9	15.2														
27602410070	6	"	一般国道170号(新)	熊取停車場線	2	0.2																						7.0	25.7														
27602410080	6	"	熊取停車場線	泉佐野打田線(旧)	2	0.3																						20.5	14.9														
27602460010	6	熊取停車場線	泉佐野熊取線	泉佐野熊取線	2	0.3	61350							*5313				*164	*5477	*7668	1.40	*3.0	*10.3	*0.61	2	*16.9	*16.9	46035	5794	8517	0.81	16.9											
27602460020	6	"	泉佐野熊取線	一般国道170号	2	0.1																				*0.77		*16.9	*16.9														
27602470010	6	土丸栄線	泉佐野打田線	土丸栄線	2	0.5	61360	泉佐野市日根野	233	242	717	7782	2109	9901	102	521	623	10524	13576	1.29	5.9	11.6	1.02	2	45.0	45.0	6085	11184	16217	1.35	31.0												
27602470020	6	"	土丸栄線	日根野羽倉崎線	2	0.1																						36.0	10.6														
27602470030	6	"	日根野羽倉崎線	大阪和泉南線(新)	2	2.2																				0.89		35.8	31.9														
27602470040	6	"	大阪和泉南線(新)	大阪和泉南線	2	0.6																				0.97		28.8	14.9														
27602470050	6	"	大阪和泉南線	和歌山貝塚線	2	1.6																				0.87		20.5	24.4														
27602470070	6	"	和歌山貝塚線	泉佐野岩出線	2	0.5																				1.07		17.6	14.8														
27602470090	6	"	泉佐野岩出線	泉佐野打田線	2	0.6																				1.04		*31.0	*31.0														

注) 起終点以外は、上段が平日、下段が休日
*印は推定値

交通調査 基本区 間番号	道路 種 別	路線名	区 間 起 終 点 (接続路線等) 上段:起点側 下段:終点側	管 理 区 分	区 間 延 長 (km)	交通 量 調 査 単 位 区 間 番 号	観 測 地 点 名 市 区 丁 目 郡 町 字 村	歩 行 者 類 (人)	自 転 車 類 (台)	動 力 付 き 二 輪 車 類 (台)	自動車類12時間交通量(台)						自動車 類 24 時 間 交 通 量	昼 夜 率	大 型 車 混 入 率	ピーク 比 率	平 日 12 時 間 混 雑 度	車 線 数	混雑時平均旅行速度		平成17年度					
											小 型 車		大 型 車		合 計	上 り							下 り	調 査 単 位 区 間 番 号	自動車類交通量 (台)		平 日 12 時 間 混 雑 度	混 雑 時 平 均 旅 行 速 度		
											乗 用 車	小 型 貨 物 車	バ ス	普 通 貨 物 車											1 2 時 間	2 4 時 間				
27602480010	6	日根野羽倉崎線	土丸栄線 一般国道481号	2	1.7	61370	泉佐野市長滝	104	168	129	1943	634	2577	18	144	162	2739	3835	1.40	5.9	10.0	0.27	2	33.3	27.4	6086	3121	4057	0.4	18.8
27602480020	6	"	一般国道481号 大阪和泉泉南線	2	1.8																	0.38		18.8	25.9					
27602480030	6	"	大阪和泉泉南線 和歌山貝塚線	2	1.1																	0.35		20.3	18.2					
27602480050	6	"	和歌山貝塚線 一般国道26号	2	0.5																	0.29		14.5	20.7					
27602480060	6	"	一般国道26号 泉佐野岩出線	2	1.2																	0.35		18.8	29.2					
27602480070	6	"	泉佐野岩出線 鳥取吉見泉佐野線	2	0.2																	0.33		27.7	9.9					
27602490010	6	泉佐野停車場線	一般国道26号	2	0.4	61380							*4121			*363	*4484	*6278	1.40	*8.1	*9.9	*0.28	2		*20.4	46042	4744	6974	0.32	20.4
27602500010	6	鳥取吉見泉佐野線	一般国道26号 尾崎停車場線	2	2.1	61390	泉南市榑井	598	876	540	1793	506	2299	8	84	92	2391	3347	1.40	3.8	10.8	0.71	1	21.6	23.7	6030	2018	2966	0.53	22.2
27602500020	6	"	尾崎停車場線 阪南市・泉南市境	2	1.4																	0.78		33.6	26.0					
27602500030	6	"	阪南市・泉南市境 東鳥取南海線	2	0.1																	0.84		33.6	26.0					
27602500040	6	"	東鳥取南海線 榑井停車場榑井線	2	1.2																	0.70		22.9	22.5					
27602500050	6	"	榑井停車場榑井線 岡田浦停車場線	2	2.0																	0.71		50.3	43.6					
27602500060	6	"	岡田浦停車場線 泉南市・田尻町境	2	0.8																	0.67		14.3	13.9					
27602500070	6	"	泉南市・田尻町境 新家田尻線	2	0.4																	0.77		14.3	13.9					
27602500080	6	"	新家田尻線 田尻町・泉佐野市境	2	1.0																	0.67		24.4	22.5					
27602500090	6	"	田尻町・泉佐野市境 日根野羽倉崎線	2	0.4																	0.84		24.4	22.5					
27602500100	6	"	日根野羽倉崎線 泉佐野岩出線	2	0.6																	0.67		28.1	20.5					
27602510010	6	新家田尻線	大阪和泉泉南線 泉南市・泉佐野市境	2	0.8	61400	泉南郡田尻町吉見	21	134	211	3605	856	4461	52	139	191	4652	6141	1.32	4.1	9.5	0.33	2	28.7	35.2	6087	3920	5096	0.62	20.4
27602510020	6	"	泉南市・泉佐野市境 和歌山貝塚線	2	0.1																	0.39		28.7	35.2					
27602510030	6	"	和歌山貝塚線 一般国道26号	2	0.3																	0.37		25.4	9.3					
27602510040	6	"	一般国道26号 泉佐野市・田尻町境	2	0.1																	0.31		16.5	25.4					
27602510050	6	"	泉佐野市・田尻町境 泉佐野岩出線	2	0.4																	0.51		16.5	25.4					
27602510060	6	"	泉佐野岩出線 鳥取吉見泉佐野線	2	0.7																	0.57		*20.4	*20.4					
27602520010	6	大苗代岡田浦停車場線	和歌山貝塚線 一般国道26号	2	0.4	61410							*1805			*103	*1908	*2671	1.40	*5.4	*9.1	*0.10	1		*29.9	46064	2018	2966	1.38	29.9
27602520020	6	"	一般国道26号 泉佐野岩出線	2	0.5																	*0.11			*29.9					
27602520030	6	"	泉佐野岩出線 岡田浦停車場線	2	0.7																	*0.09			*29.9					
27602530010	6	岡田浦停車場線	大苗代岡田浦停車場線 鳥取吉見泉佐野線	2	0.3	61420							*4121			*363	*4484	*6278	1.40	*8.1	*9.9	*0.29	1		*7.1	46043	4744	6974	0.38	7.1
27602540010	6	和泉砂川停車場線	和歌山貝塚線	2	0.3	61430							*5313			*164	*5477	*7668	1.40	*3.0	*10.3	*0.69	2	*26.6	*26.6	46036	5794	8517	0.8	26.6
27602550010	6	榑井停車場榑井線	鳥取吉見泉佐野線	2	0.1	61440							*4121			*363	*4484	*6278	1.40	*8.1	*9.9	*0.54	2	*17.9	*17.9	46044	4744	6974	0.67	17.9
27602550020	6	"	鳥取吉見泉佐野線 泉佐野岩出線	2	0.6																	*0.43		*17.9	*17.9					

注) 起終点以外は、上段が平日、下段が休日
*印は推定値

交通調査 基本区 間番号	道路 種別	路線名	区間起終点 (接続路線等)		管 理 区 分	区 間 延 長 (km)	交通 量 調 査 単 位 区 間 番 号	観測地点名 市 区 丁目 郡 町 字 村	歩 行 者 類 (人)	自 転 車 類 (台)	動 力 付 き 二 輪 車 類 (台)	自動車類12時間交通量(台)							自動車 類 24 時 間 交 通 量	昼 夜 率	大 型 車 混 入 率	ピ ーク 比 率	平 日 12 時 間 混 雑 度	車 線 数	混雑時平均旅行速度		平成17年度									
			上 段: 起 点 側									下 段: 終 点 側		調 査 単 位 区 間 番 号	自動車類交通量 (台)		平 日 12 時 間 混 雑 度	混 雑 時 平 均 旅 行 速 度							1 2 時 間	2 4 時 間	平 日 12 時 間 混 雑 度	混 雑 時 平 均 旅 行 速 度								
			乗 用 車	小 型 貨 物 車								計	バ ス		普 通 貨 物 車	計													合 計	上 り	下 り					
																																*7585	*536	*8121	*10720	*19.8
27602560010	6	東鳥取南海線	阪和自動車道 一般国道26号		2	1.1	61450																					46065	8613	12661	0.26	19.8				
27602560030	6	"	堺阪南線 鳥取吉見泉佐野線		2	1.2																														
27602570010	6	自然田鳥取荘停車場線	和歌山貝塚線 阪和自動車道		2	0.1	61460	阪南市石田	140	283	464	5827	1227	7054	96	355	451	7505	10507	1.40	6.0	10.1	0.62	2		*14.4	14.4	6088	8613	12661	0.83	35.0				
27602570020	6	"	阪和自動車道 一般国道26号		2	1.0																														
27602570030	6	"	一般国道26号		2	1.6																	0.53				21.9	25.6								
27602570050	6	"	一般国道26号		2	0.2																	0.89				32.4	26.5								
27602570050	6	"	一般国道26号		2	0.2																					*35.0	*35.0								
27602580010	6	尾崎停車場線	鳥取吉見泉佐野線		2	0.1	61470																													
27602590010	6	淡輪停車場線	一般国道26号		2	0.7	61480																													
27606010010	6	杉生能勢線	杉生能勢線 一般国道173号		2	2.8	61490																													
27606020010	6	島能勢線	島能勢線 能勢猪名川線		2	3.5	61500	豊能郡能勢町山田	27	25	65	987	441	1428	10	113	123	1551	2047	1.32	7.9	11.0	0.20	2		43.8	44.7	6040	1647	2207	0.27	52.1				
27606030010	6	能勢猪名川線	一般国道173号 島能勢線		2	0.7	61510	豊能郡能勢町宇福地	33	16	54	1110	476	1586	2	85	87	1673	2208	1.32	5.2	11.8	0.22	2		37.1	35.0	6001	1277	1711	0.19	42.3				
27606030020	6	"	島能勢線 能勢猪名川線		2	3.7																														
27606040010	6	野間出野一庫線	野間出野一庫線		2	2.3	61520																													
27606040030	6	"	野間出野一庫線 野間出野一庫線		2	0.7	61530																													
27606050010	6	国崎野間口線	国崎野間口線 豊能町・能勢町境		2	0.5	61540																													
27606050020	6	"	豊能町・能勢町境 茨木能勢線		2	0.7																														
27606050040	6	"	茨木能勢線 一般国道423号		2	1.3																														
27606060010	6	西宮豊中線	一般国道176号 一般国道479号		2	0.3	61550	豊中市穂積1丁目	366	1366	1928	14074	6347	20421	126	2878	3004	23425	33362	1.42	12.8	9.0	3.07	4		*23.1	*23.1	6005	25952	38149	1.5	23.1				
27606060020	6	"	一般国道479号 大阪池田線		2	1.0																														
27606060030	6	"	大阪池田線 西宮豊中線		2	0.5																														
27607010010	6	中垣内南田原線			2	0.9	61560																													
27607010020	6	"			2	1.7																														
27607010040	6	"	大阪生駒線		2	3.3	61570	西条巖市上田原	58	16	250	3054	851	3905	80	627	707	4612	6305	1.37	15.3	13.5	0.61	2		23.4	40.6	6058	4524	5881	1.72	33.5				
27607010050	6	"			2	0.7																														
27607010060	6	"			2	0.6																														
27607010080	6	"	中垣内南田原線		2	0.9																														
27607020010	6	大阪枚岡奈良線	一般国道25号 恵美須南森町線		3	0.5	60270	大阪市中央区千日前1丁目	14177 23605	8325 8623	2414 2088			27977 23215			3326 1217	31303 24432	47845 39205	1.53	10.6 5.0	9.8	0.98	8		16.7	13.2	6020	33389	49416	0.94	13.7				
27607020020	6	"	恵美須南森町線 天神橋天王寺線		3	0.5																														
27607020030	6	"	天神橋天王寺線 高速大阪堺線		3	0.4	60280	大阪市天王寺区生玉長						30295			2376	32671	45739	1.40	7.3	9.6	0.89	8		10.2	31.3	6020	33389	49416	0.94	13.7				
27607020040	6	"	高速大阪堺線 大阪和泉泉南線		3	0.2																														

注) 起終点以外は、上段が平日、下段が休日
*印は推定値

交通調査基本区間番号	道路種別	路線名	区間起終点(接続路線等)		管区延長(km)	交通調査単位区間番号	観測地点名			自動車類12時間交通量(台)						自動車類24時間交通量	昼夜率	大型車混入率	ピーク比率	平日12時間混雑度	車線数	混雑時平均旅行速度		平成17年度							
			上段:起点側	下段:終点側			市区町村	歩行者類(人)	自転車類(台)	動力付き二輪車類(台)	小型車			大型車								合計	上り	下り	調査単位区間番号	自動車類交通量(台)		平日12時間混雑度	混雑時平均旅行速度		
											乗用車	小型貨物車	計	バス	普通貨物車											計	12時間			24時間	
			乗用車	小型貨物車			計	バス	普通貨物車	計	合計	上り	下り	調査単位区間番号	12時間							24時間	平日12時間混雑度	混雑時平均旅行速度							
27607350050	6	長尾八幡線(旧)	枚方高槻線	長尾八幡線	2	1.1															*34.9	*34.9									
27607360010	6	交野久御山線	枚方富田林泉佐野線	一般国道168号	2	1.0	61700	交野市星田北4丁目	206	271	635	4114	1420	5534	76	537	613	6147	8606	1.40	10.0	10.9	0.84	2	22.5	20.8	6014	12364	18175		14.4
27607360020	6	"	一般国道168号	一般国道1号	2	1.7																									
27607360030	6	"	一般国道1号	枚方大和郡山線	2	0.9	61710	枚方市津田西町1丁目	1071	889	1390			9481			567	10048	12711	1.27	5.6	9.4	1.04	2	19.9	25.3	6014	12364	18175	1.24	14.4
27607360040	6	"	枚方大和郡山線	枚方大和郡山線	2	0.1																									
27607360060	6	"	枚方大和郡山線	交野市・枚方市境	2	0.6																0.97				25.0	20.2				
27607360070	6	"	交野市・枚方市境	一般国道307号	2	1.0																1.07				25.0	20.2				
27607360080	6	"	一般国道307号	杉田口禁野線	2	2.0	61720	枚方市津田西町1丁目	256	0	1734	7960	2448	10408	148	633	781	11189	15665	1.40	7.0	9.7	1.28	2	21.7	22.6	6014	12364	18175	1.24	14.4
27607360100	6	"	枚方高槻線	長尾八幡線	2	0.4																	1.14			8.5	13.3				
27607360110	6	"	長尾八幡線	交野久御山線	2	0.9																				26.4	42.2				
27607360130	6	"	一般国道1号		2	0.3	61730	枚方市津田南町2丁目	223	116	378	1363	348	1711	9	71	80	1791	2347	1.31	4.5	14.9	0.42	2							
27607510010	6	木ノ本岬線	木ノ本岬線	木ノ本岬線	2	5.5	61740	泉南郡岬町多奈川谷川	20	21	76	201	83	284	4	8	12	296	382	1.29	4.1	15.2	0.18	1	38.2	39.8	6108	599	803	1.28	27.6
27607510020	6	"	木ノ本岬線	木ノ本岬線	2	0.2																				45.0	51.4				
27607510030	6	"	木ノ本岬線	木ノ本岬線	2	0.3																	0.22			43.2	56.8				
27607510040	6	"	木ノ本岬線	岬加太港線	2	0.6																	0.20			31.8	34.8				
27607510060	6	"	木ノ本岬線	木ノ本岬線	2	0.3																	0.18			*27.6	*27.6				
27607510070	6	"	木ノ本岬線	木ノ本岬線	2	0.3																				*27.6	*27.6				
27607510080	6	"	木ノ本岬線	岬加太港線	2	0.5																				*27.6	*27.6				

注) 起終点以外は、上段が平日、下段が休日
*印は推定値

— 一般市道

交通調査 基本区 間番号	道路 種別	路線名	区間起終点 (接続路線等)	管 理 区 分	区 間 延 長 (km)	交通 量 調 査 単 位 区 間 番 号	観測地点名 市区丁目 郡町字 村	歩 行 者 類 (人)	自 転 車 類 (台)	動力 付 き 二 輪 車 類 (台)	自動車類12時間交通量(台)						自動車 類 24 時 間 交 通 量	昼 夜 率	大 型 車 混 入 率	ピーク 比率	平日 12 時 間 混 雑 度	車 線 数	混雑時平均旅行速度		平成17年度					
											小型車			大型車									合 計	上 り	下 り	調 査 単 位 区 間 番 号	自動車類交通量 (台)		平日 12 時 間 混 雑 度	混 雑 時 平 均 旅 行 速 度
											乗 用 車	小 型 貨 物 車	計	バ ス	普 通 貨 物 車	計											1 2 時 間	2 4 時 間		
27700010010	7	江戸堀線	一般国道25号 南北線	3	0.1	80010	大阪市西区土佐堀2丁目						16071			2145	18216	24966	1.37	11.8	9.0	0.72	6	21.7	21.6	7001	17982	27333	0.86	
27700010020	7	"	南北線 大阪伊丹線	3	0.6																			13.7	13.1					
27700010030	7	"	大阪伊丹線 大阪臨海線	3	0.7																			17.0	15.4					
27700030010	7	本町左専道線	一般国道25号 恵美須南森町線	3	0.5	80020	大阪市中央区本町3丁目	11661	3970	664		14343				793	15136	21190	1.40	5.2	9.9	0.83	4	11.5	13.5	7002	15576	23676	0.98	
27700030020	7	"	恵美須南森町線 天神橋天王寺線	3	0.5			2412	1515	313		7088			283	7371								19.0	17.5					
27700030030	7	"	天神橋天王寺線 大阪和泉泉南線	3	0.5																			16.6	14.1					
27700030040	7	"	大阪和泉泉南線 赤川天王寺線	3	0.4																			18.1	10.3					
27700030050	7	"	赤川天王寺線 高速大阪東大阪線	3	0.8																			21.2	21.1					
27700050010	7	今宮平野線	一般国道26号 西成区・浪速区 境	3	0.2	80030	大阪市西成区山王1丁目					14266			3482	17748	24936	1.41	19.6	9.5	1.30	4	10.4	15.0	7003	18374	27928	2.54		
27700050020	7	"	西成区・浪速区 境 高速大阪池田線	3	0.7																			1.77	10.4	15.0				
27700050030	7	"	高速大阪池田線 大阪和泉泉南線	3	0.6																			1.30	17.6	5.4				
27700060010	7	淀川北岸線	一般国道2号 高速大阪池田線	3	1.1	80040	大阪市西淀川区歌島2丁目	1582	3975	1001		12707			3405	16112	22557	1.40	21.1	8.9	1.16	4	14.5	25.5	7004	16772	25493	0.95		
27700060020	7	"	高速大阪池田線 西淀川区・淀川区 境	3	0.1			1161	3641	776		10161			808	10969									25.8	23.6				
27700060030	7	"	西淀川区・淀川区 境 福町浜町線	3	0.7																				25.8	23.6				
27700070010	7	恵美須城東線	大阪和泉泉南線 大阪高石線	3	0.4	80050	大阪市東成区東小橋2丁目					12522			1109	13631	19083	1.40	8.1	9.5	0.73	4	10.2	14.0	7005	19290	29321	1.1		
27700070020	7	"	大阪高石線 一般国道25号	3	0.4																				17.5	17.8				
27700070030	7	"	一般国道25号 四天王寺異線	3	0.6																				19.5	22.7				
27700070040	7	"	四天王寺異線 大阪枚岡奈良線	3	1.3																				22.2	19.9				
27700070050	7	"	大阪枚岡奈良線 一般国道308号	3	1.0	80060	大阪市天王寺区筆ヶ崎町	2897	4905	1506		17530			1134	18664	24382	1.31	6.1	9.5	0.96	4	22.6	22.2	7005	19290	29321	1.1		
27700070060	7	"	一般国道308号 築港深江線	3	0.8			2386	4096	1169		12795			407	13202	17476							1.15	21.4	18.6				
27700080010	7	豊崎鷺洲線	一般国道176号 北区・福島区 境	3	0.8	80070	大阪市北区大淀北2丁目	493	776	552		7595			2300	9895	13853	1.40	23.2	9.5	1.19	2	22.3	22.5	7006	12329	18740	1.45		
27700080020	7	"	北区・福島区 境 九条梅田線	3	0.9			148	628	395		4409			446	4855									22.3	22.5				
27700080030	7	"	九条梅田線 一般国道2号	3	0.4																				11.7	11.8				
27700090010	7	扇町公園南通線	大阪高槻京都線 高速大阪守口線	3	0.2	80080	大阪市北区堂山町					17089			1584	18673	27776	1.49	8.5	9.8	1.22	4	16.6	19.1	7007	16119	24501	0.99		
27700090020	7	"	高速大阪守口線 裁判所東筋線	3	0.3																				21.6	21.8				
27700090030	7	"	裁判所東筋線 一般国道423号	3	0.3																				*15.9	15.9				
27700090040	7	"	一般国道423号 大阪環状線	3	0.2																				10.6	*10.6				
27700100010	7	天満橋筋線	大阪環状線 高速大阪守口線	3	0.2	80090	大阪市北区天満橋1丁目					22504			2062	24566	32632	1.33	8.4	9.3	1.36	4	7.4	28.7	7008	26378	40095	1.44		
27700100020	7	"	高速大阪守口線 一般国道1号	3	1.2																				25.0	19.5				
27700110010	7	桜川恵美須町線	大阪臨海線 大阪伊丹線	3	0.2	80100	大阪市浪速区大国2丁目					13931			1888	15819	22147	1.40	11.9	9.3	0.85	4	*9.5	9.5	7009	17286	26275	0.84		

注) 起終点以外は、上段が平日、下段が休日
*印は推定値

交通調査 基本区 間番号	道路 種別	路線名	区間起終点 (接続路線等)		管 理 区 分	区 間 延 長 (km)	交通 量 調 査 単 位 区 間 番 号	観測地点名				歩 行 者 類 (人)	自 転 車 類 (台)	動 力 付 き 二 輪 車 類 (台)	自動車類12時間交通量(台)						自動車類 24時間 交通量	昼 夜 率	大 型 車 混 入 率	ピーク 比率	平 日 12 時 間 混 雑 度	車 線 数	混雑時平均旅行速度		平成17年度							
			市 区 丁 郡 町 字 村					乗 用 車	小 型 貨 物 車	計	バ ス				普 通 貨 物 車	計	合 計	上 り	下 り	調 査 単 位 区 間 番 号							自動車類交通量 (台)		平 日 12 時 間 混 雑 度	混 雑 時 間 平均 旅 行 速 度						
			上 段 : 起 点 側																								下 段 : 終 点 側				1 2 時 間	2 4 時 間				
27700110020	7	桜川恵美須町線	大阪伊丹線 大阪伊丹線		3	0.6																						20.6	28.1							
27700130010	7	箕生野加美線	大阪環状線 平野守口線		3	1.2	80110	大阪市生野区箕南1丁目	592 689	2616 2206	613 397				7870 5400		983 277	8853 5677	12394	1.40	11.1 4.9	10.0	0.98	2	16.7	20.5	7010	9839	14955	1.08						
27700130020	7	"	平野守口線 一般国道479号		3	0.1																					14.8	9.3								
27700140010	7	阿倍野木津川線	一般国道25号 大阪狭山線		3	1.2	80120	大阪市東住吉区桑津3丁目	670 556	1489 1094	507 391				6763 4829		981 258	7744 5087	10842	1.40	12.7 5.1	11.0	1.29	4	16.8	22.2	7011	11677	17749							
27700140030	7	"	大阪狭山線 大阪高石線		3	0.7	80130	大阪市阿倍野区旭町3丁目							9151		1281	10432	14605	1.40	12.3	9.2	1.60	4	19.9	13.3	7011	11677	17749	1.99						
27700140040	7	"	大阪高石線 大阪和泉泉南線		3	0.6																					12.8	12.8								
27700140050	7	"	大阪和泉泉南線 阿倍野区・西成区境		3	0.5																														
27700140060	7	"	阿倍野区・西成区境 一般国道26号		3	0.9																	2.18													
27700140070	7	"	一般国道26号 大阪伊丹線		3	0.6	80140	大阪市西成区旭町1丁目	1004 938	2231 1860	369 214				4908 3288		788 234	5696 3522	7974	1.40	13.8 6.6	9.7	1.28	4	15.2	15.3	7011	11677	17749	1.99						
27700140080	7	"	大阪伊丹線		3	0.4																														
27700150010	7	東住吉区第1124号線	一般国道479号 大阪港八尾線		3	1.3	80150	大阪市東住吉区湯里2丁目	923 991	5357 4561	2148 1556				17231 13629		1764 543	18995 14172	25889 19541	1.36	9.3 3.8	9.8	1.14	4	17.6	23.9	7012	19852	30175	1.15						
27700160010	7	鶴見区第9001号線	大阪中央環状線 平野守口線		3	2.0	80160	大阪市堺境							10329		1773	12102	16943	1.40	14.7	9.3	0.39	6	22.6	21.0	7013	14691	22330	0.52						
27700160020	7	"	平野守口線 一般国道479号		3	0.2																					15.8	4.8								
27700170010	7	庄内新庄線	熊野大阪線		3	0.2	80170	大阪市淀川区東三国2丁目							6603		1287	7890	11046	1.40	16.3	9.4	0.83	2	12.9	17.4										
27700170020	7	"	熊野大阪線 一般国道423号		3	0.3																					*11.8	11.8								
27700170030	7	"	一般国道423号 西淡路南方線		3	0.9																					21.9	30.8								
27700170040	7	"	西淡路南方線 十三吹田線		3	0.4																	0.41	4	*17.7	17.7										
27700170050	7	"	十三吹田線		3	0.4																				18.8	26.9									
27700180010	7	西淡路南方線	大阪高槻線 十三吹田線		3	0.3	80180	大阪市東淀川区東中島4丁目							9177		750	9927	13898	1.40	7.6	9.4	0.32	6	12.2	23.6										
27700180020	7	"	十三吹田線 歌島豊里線		3	0.9																					31.1	25.6								
27700180030	7	"	歌島豊里線 熊野大阪線		3	0.2																														
27700180040	7	"	熊野大阪線 庄内新庄線		3	0.7																														
27700190010	7	十三吹田線	一般国道423号		3	0.4	80190	大阪市東淀川区東中島1丁目							7532		777	8309	11633	1.40	9.4	9.1	0.38	6	*14.0	14.0										
27700190020	7	"	一般国道423号 淀川区・東淀川区境		3	0.3																					13.7	*13.7								
27700190030	7	"	淀川区・東淀川区境 西淡路南方線		3	0.1																	0.55	4	13.7	*13.7										
27700190040	7	"	西淡路南方線 熊野大阪線		3	0.5																														
27700190050	7	"	熊野大阪線 歌島豊里線		3	0.9																														
27700190070	7	"	庄内新庄線		3	0.3	80200	大阪市東淀川区西淡路6丁目	507 389	1079 823	472 243				3981 2025		1273 178	5254 2203	7356	1.40	24.2 8.1	9.7	0.34	4												
27700200010	7	歌島豊里線	一般国道176号 一般国道423号		3	1.4	80210	大阪市淀川区西宮原2丁目	4946 2999	3728 3442	1186 768				14887 11313		1735 495	16622 11808	23271	1.40	10.4 4.2	9.2	0.99	4	17.9	17.3										
27700200020	7	"	一般国道423号 西淡路南方線		3	0.6																					21.4	28.4								

注) 起終点以外は、上段が平日、下段が休日
*印は推定値

交通調査基本区間番号	道路種別	路線名	区間起終点(接続路線等) 上段：起点側 下段：終点側	管区区分 延長 (km)	交通量調査単位 区間番号	観測地点名 市区丁目 郡町村	歩行者 種類 (人)	自転車 種類 (台)	動力付き 二輪車 種類 (台)	自動車類12時間交通量(台)						自動車類 24時間交通量	昼夜 率	大型車 混入率	ピーク 比率	平日12時間 混雑度	車線 数	混雑時平均旅行速度		平成17年度									
										小型車			大型車									合 計	上り	下り	調査 単位 区間 番号	自動車類交通量 (台)		平日12時間 混雑度	混雑時平均 旅行速度				
										乗 用 車	小 型 貨 物 車	計	バ ス	普 通 貨 物 車	計											1 2 時 間	2 4 時 間						
27700200030	7	歌島豊里線	西淡路南方線 熊野大阪線	3	0.2																												
27700200040	7	"	熊野大阪線 十三吹田線	3	0.4																												
27700200050	7	"	十三吹田線	3	0.2																												
27700210010	7	正蓮寺北岸線	一般国道43号	3	3.5	80220	大阪市福島区海老江8丁目	35 34	281 364	196 90			462 116			19 31	481 147	673	1.40	4.0 21.1	11.6	0.11	4	26.0	29.0								
27700230010	7	海老江九条線	福島桜島線	3	0.4	80230	大阪市福島区野田4丁目	1123 567	1386 1088	244 147			2890 1900			744 161	3634 2061	5088	1.40	20.5 7.8	10.1	0.30	4										
27700240010	7	豊崎荒洲線	一般国道176号 一般国道423号	3	0.4	80240	大阪市北区本庄西1丁目						7163			766	7929	11101	1.40	9.7	10.0	1.76	2										
27700240020	7	"	一般国道423号 大阪高槻京都線	3	0.9																				16.3	18.2							
27700250010	7	裁判所東筋線	扇町公園南通線 一般国道1号	3	0.5	80250	大阪市北区野崎町	4180 1271	4008 2394	434 296			7266 4433			637 294	7903 4727	11064	1.40	8.1 6.2	9.9	0.36	6	13.4	10.2								
27700250020	7	"	一般国道1号 恵美須南森町線	3	0.5																				5.0	*5.0							
27700260010	7	木津川平野線	一般国道26号	3	0.1	80260	大阪市阿倍野区松虫通2丁目							9591			858	10449	14629	1.40	8.2	9.2	0.80	4	15.6	*15.6							
27700260020	7	"	一般国道26号	3	0.8																				17.3	17.0							
27700260030	7	"	西成区・阿倍野区 境	3	0.7																				17.3	17.0							
27700260040	7	"	大阪和泉泉南線 大阪善石線	3	0.6																				12.9	13.4							
27700260050	7	"	大阪高石線 阿倍野区・東住吉区 境	3	0.5	80270	大阪市東住吉区西今川1丁目						11442			1118	12560	17584	1.40	8.9	9.0	0.82	4	16.1	21.2								
27700260060	7	"	阿倍野区・東住吉区 境 大阪狭山線	3	0.2																				16.1	21.2							
27700260070	7	"	大阪狭山線 大阪環状線	3	1.2																				22.5	20.8							
27700260080	7	"	大阪環状線 東住吉区・平野区 境	3	0.5																				20.4	24.0							
27700260090	7	"	東住吉区・平野区 境 一般国道309号	3	0.3																				20.4	24.0							
27700260100	7	"	一般国道309号 一般国道25号	3	0.2																				25.4	9.2							
27700270010	7	加美13号線	大阪港八尾線	3	1.6	80290	大阪市平野区加美正覚寺3丁目	494 245	2021 1591	488 300			4877 3934			1188 276	6065 4210	8491	1.40	19.6 6.6	9.4	1.06	2	17.8	12.7								
27700270020	7	"	大阪港八尾線 一般国道25号	3	0.4																				12.6	11.7							
27700270030	7	"	一般国道25号 大阪羽曳野線	3	0.1																												
27700340010	7	片町野江森小路線	大阪環状線 一般国道1号	3	1.2	80280	大阪市旭区森小路1丁目			1461	10773	5144	15917	106	1937	2043	17960	25144	1.40	11.4	8.9	1.31	4	20.0	24.3								
27701000010	7	築港八幡2号線	市道	3	2.1	80010	堺市堺区築港八幡町	45	539	309	4451	1380	5841	218	1901	2119	7960	11144	1.40	26.6	10.1	0.41	4	37.3	32.6								
27702000010	7	築港八幡6号線	八幡三宝線	3	0.2	80020	堺市堺区築港八幡町	116	541	232	4281	1634	5915	436	2787	3223	9138	12793	1.40	35.3	13.9	0.74	6										
27703000010	7	八幡三宝線	築港八幡6号線 市道	3	0.2	80030	堺市堺区海山町4丁						4952			2041	6993	9790	1.40	29.2	9.2	0.43	6										
27703000020	7	"	市道 大阪臨海線	3	0.5																				22.7	14.3							
27703000030	7	"	大阪臨海線 一般国道26号	3	0.6																				14.1	11.4							
27704000010	7	砂道翁橋線	大堀堺線	3	0.5	80040	堺市堺区北花田口町1丁						13150			1040	14190	19866	1.40	7.3	9.8	0.69	4										
27704000020	7	"	大堀堺線 堺大和高田線	3	0.9																				32.3	19.6							

注) 起終点以外は、上段が平日、下段が休日
*印は推定値

交通調査 基本区間 番号	道路 種別	路線名	区間起終点 (接続路線等)		管 理 区 分	区 間 延 長 (km)	交通 量 調 査 単 位 区 間 番 号	観測地点名			歩 行 者 類 (人)	自 転 車 類 (台)	動 力 付 き 二 輪 車 類 (台)	自動車類12時間交通量(台)						自動車類 24時間交通量	昼 夜 率	大 型 車 混 入 率	ピーク 比率	平日 12時間 混雑度	車 線 数	混雑時平均旅行速度		平成17年度																
			上段:起点側	下段:終点側				市 区 郡 町 字 村	小 型 車					大 型 車			合 計	上 り	下 り							調 査 単 位 区 間 番 号	自動車類交通量 (台)		平日 12時間 混雑度	混 雑 時 平 均 旅 行 速 度														
									乗 用 車	小 型 貨 物 車				計	バ ス	普 通 貨 物 車											計	1 2 時 間			2 4 時 間													
			27704000030	7				砂道翁橋線	堺大和高田線	高速大阪堺線				3	0.3																							19.1	13.3					
			27704000040	7				"	高速大阪堺線	一般国道26号				3	0.6																							16.9	9.1					
27705000010	7	大道筋	大堀堺線	堺大和高田線	3	0.9	80050	堺市堺区柳屋町東1丁					12227		1171	13398	18757	1.40	8.7	10.4	0.54	6	19.1	19.9																				
27705000020	7	"	堺大和高田線	一般国道26号	3	0.8																	21.4	17.1																				
27706000010	7	臨海1号線	臨海2号線		3	4.2	80060	堺市西区築港新町3丁	51	546	427		6400	2085	8485	306	5824	6130	14615	20461	1.40	41.9	11.9	0.98	6	62.4	47.1																	
27706000020	7	"	臨海2号線	高速湾岸線	3	1.3	80070	堺市西区石津西町	426	1161	624		10508	3720	14228	643	10659	11302	25530	35742	1.40	44.3	11.8	1.31	8	29.1	23.8																	
27706000030	7	"	高速湾岸線	堺阪南線	3	0.2																	5.5	10.9																				
27707000010	7	臨海2号線	臨海1号線		3	2.0	80080	堺市西区築港新町3丁	28	143	186		4112	1659	5771	335	4852	5187	10958	15341	1.40	47.3	12.0	1.21	4	42.1	53.5																	
27708000010	7	八田西八田北線	堺かつらぎ線	八田北深井沢線	3	1.5	80090	堺市中区八田北町	304	1155	548		6389	1667	8056	117	541	658	8714	12200	1.40	7.6	11.2	0.67	4	26.4	28.6																	
27709000010	7	八田北深井沢線	八田西八田北線	堺狭山線	3	0.7	80100																4	22.5	18.1																			
27710000010	7	新家深井線	一般国道310号	西鳳東線	3	0.6	80110	堺市中区土塔町							10312			778	11090	15526	1.40	7.0	10.7	0.53	4	21.5	34.2																	
27710000020	7	"	西鳳東線	深井畑山宿院線	3	0.4																	28.6	36.9																				
27710000030	7	"	深井畑山宿院線	堺狭山線	3	1.1																	20.9	18.8																				
27711000010	7	鳳西上1号線	一般国道26号	大阪和泉泉南線	3	0.9	80120	堺市西区上	371	2157	634		9633	1073	10706	7	389	396	11102	15543	1.40	3.6	10.0	1.36	2	10.5	16.8																	
27712000010	7	三原台横塚台線	堺狭山線	富田林泉大津線	3	1.2	80130	堺市南区横塚台1丁							9711			591	10302	14423	1.40	5.7	11.6	0.69	4	29.2	29.4																	
27712000020	7	"	富田林泉大津線		3	1.4																	31.7	33.3																				
27713000010	7	赤坂台庭代台線	堺泉北環状線	別所草部線	3	0.9	80140	堺市南区城山台2丁							7782				446	8228	11519	1.40	5.4	9.8	0.43	4	27.2	23.4																
27713000020	7	"	別所草部線	富田林泉大津線	3	1.2																	32.3	34.9																				
27713000030	7	"	富田林泉大津線	堺泉北環状線	3	2.1																	35.4	33.5																				
27714000010	7	城山台39号線	堺泉北環状線		3	0.5	80150	堺市南区城山台5丁	347	612	931		9239	1434	10673	266	466	732	11405	15967	1.40	6.4	11.8	0.59	4	29.1	45.2																	
27715000010	7	津久野18号線	大阪高石線(新)	大阪高石線	3	0.2	80160																4	7.5	22.2																			

注) 起終点以外は、上段が平日、下段が休日
*印は推定値

参 考 资 料

参 考 資 料

道路交通センサスからみた 大阪府内の道路交通現況

項 目	集 計 方 法	頁
交通量 上位10区間	平日12時間交通量の上位10区間を抽出	3-1
	平日ピーク時間(7~9時,17~19時)交通量の上位10区間を抽出	3-2
交通量の推移 (H6~H22)	年度別(H6~H22)に、車種別、道路種別別の平日24時間交通量の走行台キロを算出	3-3
	上記、年度別の走行台キロを区間距離で除したものを平均交通量として算出	3-4
前回調査(H17)からの断面交通量の増減区間の分布	車種別、道路種別別に前回調査からの断面交通量(平日24時間)の増減区間の割合を算出	3-5
旅行速度の推移(H6~H22)	年度別(H6~H22)に、道路種別別の平日混雑時旅行速度を算出	3-6

平日昼間12時間交通量のトップ10

近畿自動車道(松原JCT～松原IC)の90,232台/12hをはじめ、全国でも上位10位に入る様な、多くの自動車交通を担う区間が多数存在します。

(高速自動車国道)

順位		H22交通量 (台/12h)	観測地点	路線名
府内	全国			
1	1	90,232	松原JCT～松原IC間	近畿自動車道
2	5	81,810	長原IC～松原JCT間	近畿自動車道
3	6	81,387	茨木IC～吹田JCT間	名神高速道路
4	7	78,859	大東鶴見IC～東大阪北IC間	近畿自動車道
5	10	72,135	大山崎JCT～茨木IC間	名神高速道路
6		71,355	東大阪南IC～八尾IC間	近畿自動車道
7		69,726	中国池田IC～宝塚IC間	中国自動車道
8		68,040	東大阪北IC～東大阪JCT間	近畿自動車道
9		65,758	摂津北IC～摂津南IC間	近畿自動車道
10		63,477	松原IC～美原北IC間	阪和自動車道

(一般道路)

順位		H22交通量 (台/12h)	観測地点	路線名
府内	全国			
1	3	93,860	大阪府大阪市北区豊崎6丁目	一般国道423号(新御堂筋)
2	6	79,150	大阪府東大阪市本庄	主要地方道 大阪中央環状線
3	9	67,080	大阪府堺市中区田園	主要地方道 堺狭山線
4		60,279	大阪府堺市南区竹城台3丁目	主要地方道 富田林泉大津線
5		59,986	大阪府大阪市西淀川区出来島	一般国道43号
6		59,982	大阪府堺市堺区北丸保園3	一般国道310号
7		49,726	大阪府泉大津市豊中町1丁目	一般国道26号(第二阪和国道)
8		47,931	大阪府泉大津市臨海町1丁目	主要地方道 大阪臨海線
9		47,865	大阪府枚方市山之北町	一般国道1号(枚方バイパス)
10		41,850	大阪府大阪市城東区森之宮2丁目	主要地方道 築港深江線

(都市高速道路)

順位		H22交通量 (台/12h)	観測地点	路線名
府内	全国			
1	8	97,401	西船場JCT～東船場JCT間	阪神高速13号東大阪線
2		91,456	阿波座分岐(3号神戸線・16号大阪港線)～阿波座ランプ間	阪神高速13号東大阪線
3		78,536	四ツ橋ランプ～信濃橋ランプ間	阪神高速1号環状線
4		75,980	1号環状線・11号池田線分合流～出入橋ランプ間	阪神高速11号池田線
5		75,446	守環合流(12号守口線・1号環状線の合流)～高麗橋ランプ・本町ランプ間	阪神高速1号環状線
6		73,514	東船場JCT～法円坂ランプ間	阪神高速13号東大阪線
7		73,209	福島ランプ～塚本ランプ間	阪神高速11号池田線
8		72,985	湊町ランプ～四ツ橋ランプ間	阪神高速1号環状線
9		72,427	高麗橋ランプ・本町ランプ～東船場JCT間	阪神高速1号環状線
10		71,072	森之宮ランプ～高井田ランプ間	阪神高速13号東大阪線

- 注1) 都市高速道路では、センサ地点としては高麗橋・本町両ランプを同一地点とした。
 注2) 一般道路には、一般国道の有料区間を除く。また、1路線につき1区間のみ対象とした。
 注3) 全国順位は、上位10地点までを記載。

ピーク時間交通量のトップ10

近畿自動車道(松原JCT～松原IC)の10,465台/hをはじめ、平日昼間12時間交通量と同じく、全国でも上位10位に入る様な区間が多数存在します。

(高速自動車国道)

順位	H22交通量 (台/12h)		ピーク 時間帯	観測地点名	路線名
	府内	全国			
1	1	10,465	7時台	松原JCT～松原IC間	近畿自動車道
2	2	8,929	7時台	長原IC～松原JCT間	近畿自動車道
3	3	8,821	7時台	大東鶴見IC～東大阪北IC間	近畿自動車道
4	6	8,141	7時台	東大阪南IC～八尾IC間	近畿自動車道
5	9	7,585	7時台	東大阪北IC～東大阪JCT間	近畿自動車道
6	10	7,536	7時台	茨木IC～吹田JCT間	名神高速道路
7		7,398	7時台	摂津北IC～摂津南IC間	近畿自動車道
8		6,961	7時台	松原IC～美原北IC間	阪和自動車道
9		6,673	7時台	八尾IC～長原IC間	近畿自動車道
10		6,660	7時台	中国池田IC～宝塚IC間	中国自動車道

(一般道路)

順位	H22交通量 (台/12h)		観測地点	路線名
	府内	全国		
1	3	93,860	大阪市北区豊崎6丁目	一般国道423号(新御堂筋)
2	6	79,150	東大阪市本庄	主要地方道 大阪中央環状線
3	9	67,080	堺市中区田園	主要地方道 堺狭山線
4		60,279	堺市南区竹城台3丁目	主要地方道 富田林泉大津線
5		59,986	大阪市西淀川区出来島	一般国道43号
6		59,982	堺市堺区北丸保園3	一般国道310号
7		49,726	泉大津市豊中町1丁目	一般国道26号(第二阪和国道)
8		47,931	泉大津市臨海町1丁目	主要地方道 大阪臨海線
9		47,865	枚方市山之上北町	一般国道1号(枚方バイパス)
10		41,850	大阪市城東区森之宮2丁目	主要地方道 築港深江線

(都市高速道路)

順位	H22交通量 (台/12h)		ピーク 時間帯	観測地点名	路線名
	府内	全国			
1		8,590	7時台	西船場JCT～東船場JCT間	阪神高速13号東大阪線
2		8,385	7時台	阿波座分岐(3号神戸線・16号大阪港線)～阿波座ランプ間	阪神高速13号東大阪線
3		7,283	7時台	四ツ橋ランプ～信濃橋ランプ間	阪神高速1号環状線
4		6,927	7時台	湊町ランプ～四ツ橋ランプ間	阪神高速1号環状線
5		6,923	7時台	1号環状線・11号池田線分合流～出入橋ランプ間	阪神高速11号池田線
6		6,866	7時台	福島ランプ～塚本ランプ間	阪神高速11号池田線
7		6,856	7時台	南港北ランプ～南港中ランプ間	阪神高速4号湾岸線
8		6,732	8時台	守環合流(12号守口線・1号環状線の合流)～高麗橋ランプ・本町ランプ間	阪神高速1号環状線
9		6,645	7時台	南港南ランプ～三宝ランプ間	阪神高速4号湾岸線
10		6,541	7時台	阿波座ランプ～西船場JCT間	阪神高速13号東大阪線

- 注1) 都市高速道路では、センサ地点としては高麗橋・本町両ランプを同一地点とした。
 注2) 一般道路には、一般国道の有料区間を除く。また、1路線につき1区間のみ対象とした。
 注3) 全国順位は、上位10地点までを記載。

走行台キロの推移

平成17年度から平成22年度にかけて、全ての道路において走行台キロは減少しています。また、車種別においても、大型車、小型車とも、走行台キロは、減少しています。

(道路種別別)

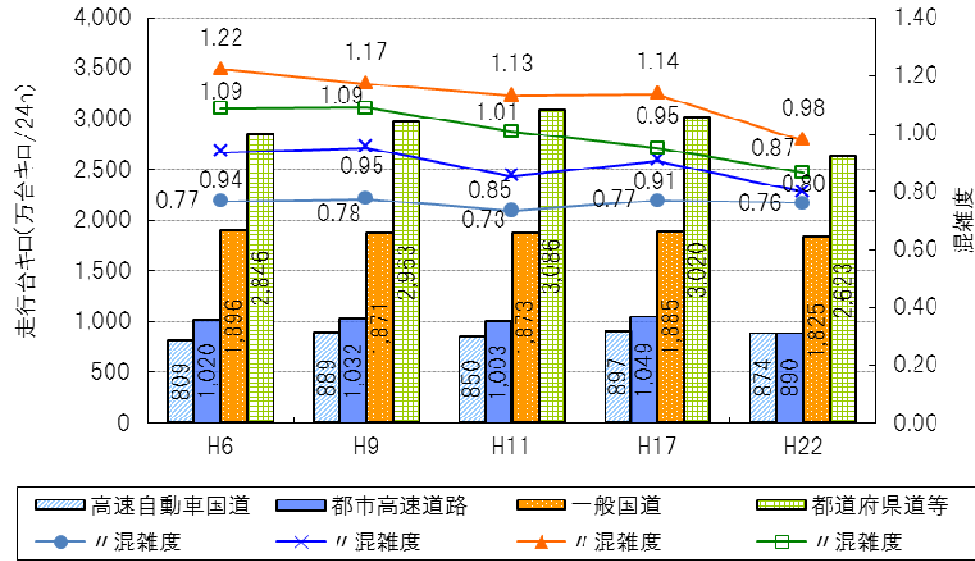

(車種別)

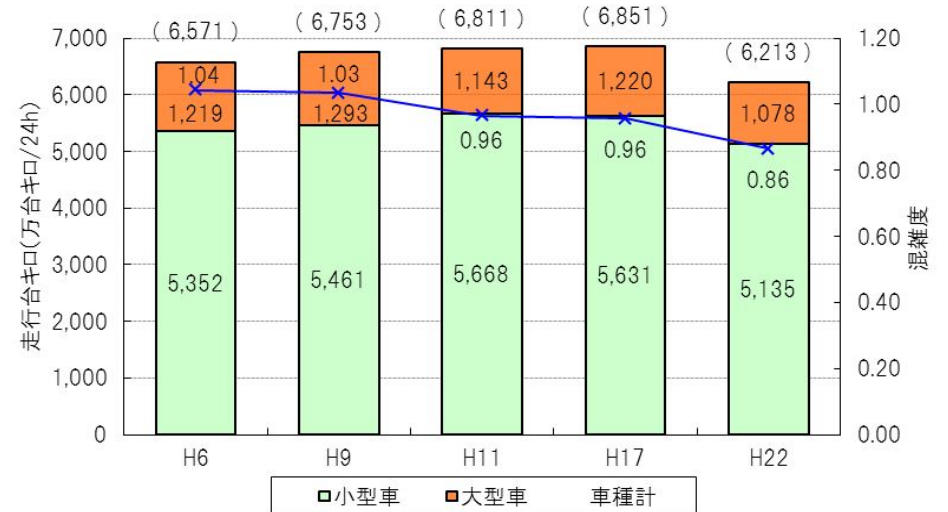

注1) 走行台キロ: 調査基本区間延長にその調査基本区間の交通量を乗じて加算したもの。
 注2) 24時間の観測区間以外は、推定値で算出。
 注3) 大型車: 大型貨物車、バス 小型車: 乗用車、小型貨物車

(車種別の高速道路分担率の推移)

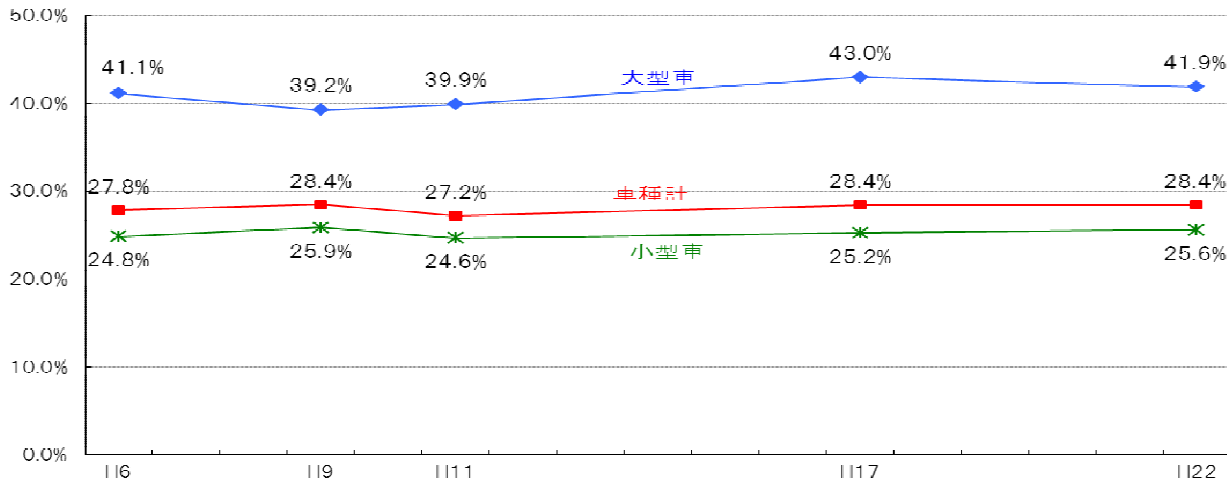

注1) 高速道路分担率: 全走行台キロに対する高速道路走行台キロの割合

平均交通量の推移

全車平均交通量は、平成17年度から11.6%減少し、23,784台/日となっています。また、全ての道路種別において、平均交通量は減少しています。車種別の平均交通量についても、全ての道路において減少していますが、高速自動車国道における小型車の減少割合は、1.0%と、ほぼ横ばいとなっています。

(全車種)

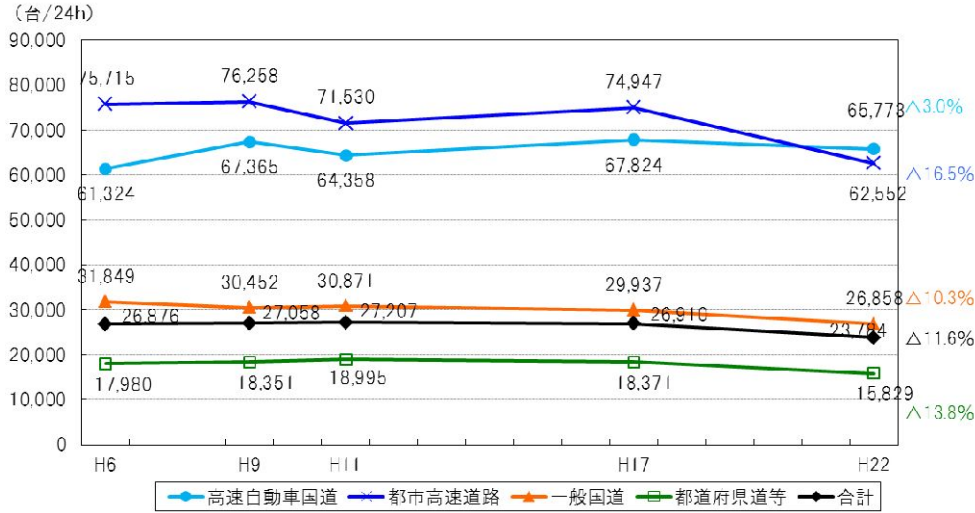

(小型車)

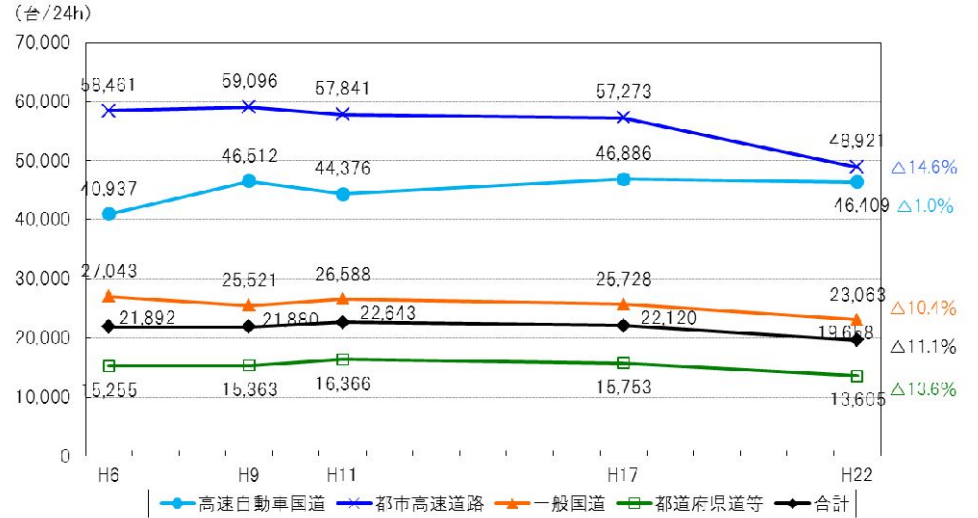

(大型車)

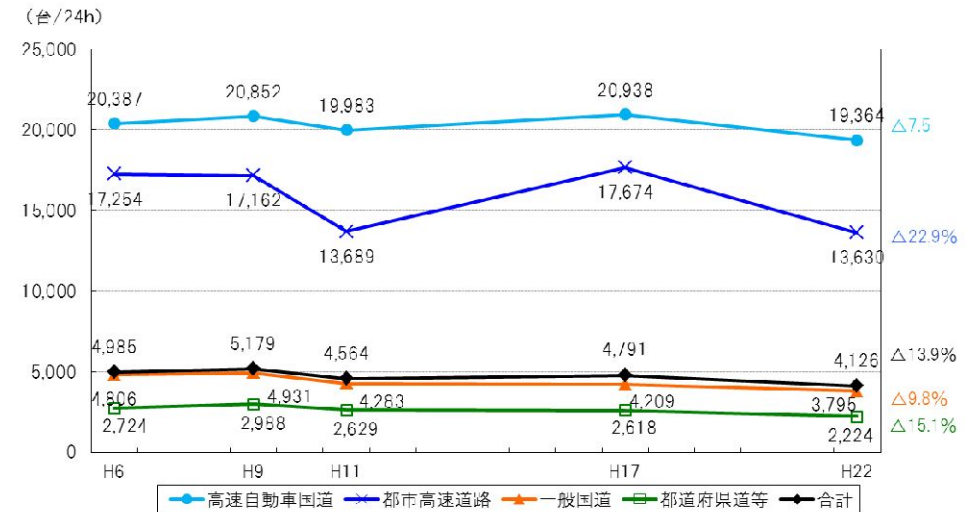

注1) 平均交通量: 各交通量調査基本区間の断面交通量を区間延長で加重平均して算出。

注2) 大型車: 大型貨物車、バス 小型車: 乗用車、小型貨物車

前回調査(平成17年度)からの断面交通量の増減区間の分布

道路種別ごとに前回調査からの断面交通量の増減区間の分布をみると、高速自動車国道において、全車種とも、交通量が増加した区間が減少した区間よりも多くなっています。その他の道路では、約6～8割の区間が減少している一方で、約1～3割の区間では、増加しています。

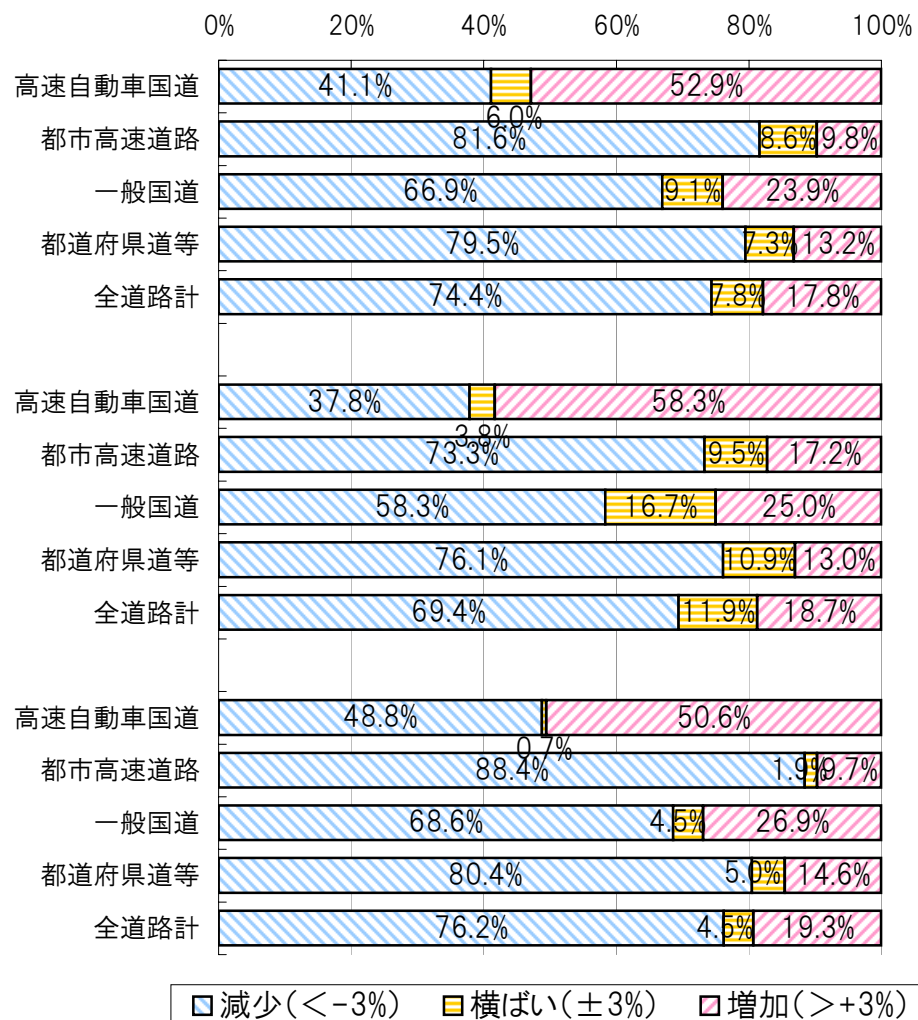

注1) 各区間推定を含む24h交通量による増減比較。
 注2) 大型車:大型貨物車、バス 小型車:乗用車、小型貨物車
 注3) 四捨五入の関係で、合計が100%にならない場合がある。

混雑時旅行速度の推移

全道路の混雑時旅行速度は、21.2kmです。平成9年度から平成22年度にかけて、ほぼ横ばいで推移しています。道路種別別にみると、高速自動車国道で、前回調査より、混雑時旅行速度が大きく上昇しており、その他の道路では、ほぼ横ばいとなっています。

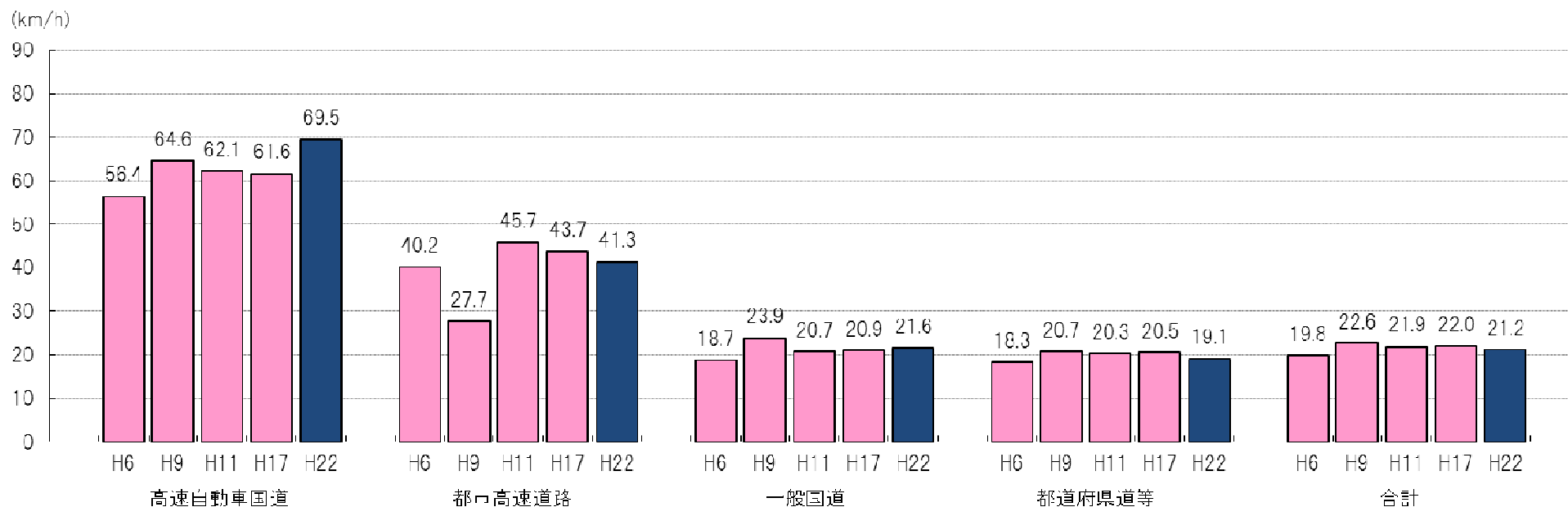

注1) 混雑時旅行速度は、朝又は夕方のラッシュ時間帯(7,8,17,18時台)の平均速度。各区間の上下で遅い方向の旅行速度から算出。

自動車類（平日）交通量図